



LIETUVOS RESPUBLIKOS ENERGETIKOS MINISTRAS

**ĮSAKYMAS
DĖL ŠILUTĖS RAJONO SAVIVALDYBĖS TERITORIJOJE ESANČIŲ
MAGISTRALINIŲ DUJOTIEKIŲ VIETOVĖS KLASIŲ TERITORIJŲ PLANO
PATVIRTINIMO**

2023 m.

d. Nr.

Vilnius

Vadovaudamasis Lietuvos Respublikos specialiųjų žemės naudojimo sąlygų įstatymo 6 straipsnio 1 dalies 6 punktu, 9 straipsnio 3 dalimi, 141 straipsnio 5 dalimi, Lietuvos Respublikos Vyriausybės 2019 m. gruodžio 11 d. nutarimo Nr. 1248 „Dėl Lietuvos Respublikos specialiųjų žemės naudojimo sąlygų įstatymo įgyvendinimo“ 2.3 papunkčiu, Elektros tinklų, magistralinių dujotiekių ir naftotiekių (produktotiekių), skirstomųjų dujotiekių, šilumos perdavimo tinklų apsaugos zonų, magistralinių dujotiekių vietovės klasių teritorijų planų rengimo (nerengiant teritorijų planavimo dokumento ar žemės valdos projekto) ir tvirtinimo tvarkos aprašo, patvirtinto Lietuvos Respublikos energetikos ministro 2020 m. spalio 13 d. įsakymu Nr. 1-339 „Dėl Elektros tinklų, magistralinių dujotiekių ir naftotiekių (produktotiekių), skirstomųjų dujotiekių, šilumos perdavimo tinklų apsaugos zonų, magistralinių dujotiekių vietovės klasių teritorijų planų rengimo (nerengiant teritorijų planavimo dokumento ar žemės valdos projekto) ir tvirtinimo tvarkos aprašo patvirtinimo“, 18 punktu ir atsižvelgdamas į valstybės įmonės Registrų centro, atstovaujancios AB „Amber Grid“ pagal 2022 m. rugsėjo 22 d. įgaliojimą Nr. 9-67, 2023 m. balandžio 18 d. prašymą Nr. S-14232 (1.4 E) „Prašymas organizuoti plano patvirtinimą“:

1. T v i r t i n u Šilutės rajono savivaldybės teritorijoje esančių magistralinių dujotiekių vietovės klasių teritorijų planą (pridedama).

2. N u s t a t a u, kad:

2.1. šis įsakymas įsigalioja 2023 m. rugpjūčio 1 d.

2.2. šis įsakymas ir Šilutės rajono savivaldybės teritorijoje esančių magistralinių dujotiekių vietovės klasių teritorijų planas skelbiami AB „Amber Grid“ interneto svetainėje www.ambergrid.lt.

Energetikos ministras

Dainius Kreivys

Šilutės rajono savivaldybės teritorijoje esančių magistralinių dujotiekių vietovės klasių teritorijų planas

AIŠKINAMASIS RAŠTAS

1. Plano inicijavimo pagrindai, tikslas ir uždaviniai:

Šilutės rajono savivaldybės teritorijoje esančių magistralinių dujotiekių vietovės klasių teritorijų planas (toliau – Planas) rengiamas įgyvendinant Lietuvos Respublikos (toliau – LR) specialiųjų žemės naudojimo sąlygų įstatymo (toliau – SŽNS įstatymas) įstatymo 141 str. 5 d. įtvirtintas nuostatas – Vyriausybės įgaliosios institucijos (šiuo atveju LR energetikos ministerijos) nustatyta tvarka tvirtinamais planais, žemėlapiais ir (ar) schemomis SŽNS įstatyme nurodytos teritorijos (įskaitant magistralinių dujotiekių (toliau – MD) vietovės klasių teritorijas (toliau – MD teritorijos) turi būti nustatytos dėl ūkinės ir (ar) kitokios veiklos, kuriai vykdyti iki šio įstatymo įsigaliojimo dienos šių teritorijų nustatyti nereikėjo, kai ši veikla vykdoma ar jai vykdyti statybą leidžiantys dokumentai išduoti.

Planas rengiamas ir MD teritorijos jame nustatomos nerengiant teritorijų planavimo dokumento ar žemės valdos projekto. Plano rengimo, viešinimo ir tvirtinimo tvarką nustato LR energetikos ministro 2020 m. spalio 13 d. įsakymu Nr. 1-339 patvirtintas Elektros tinklų, magistralinių dujotiekių ir naftotiekių (produktotiekių), skirstomųjų dujotiekių, šilumos perdavimo tinklų apsaugos zonų, magistralinių dujotiekių vietovės klasių teritorijų planų rengimo (nerengiant teritorijų planavimo dokumento ar žemės valdos projekto) ir tvirtinimo tvarkos aprašas.

Rengiant LR energetikos ministro įsakymu tvirtintą Planą MD teritorijoms nustatyti, kai žemės savininko, valstybinės ar savivaldybės žemės patikėtinio sutikimas neprivalomas (vadovaujantis SŽNS įstatymo 141 str. 5 d. nuostatomis), reikalinga įvykdyti šiuos uždavinius:

- i) nustatyti MD teritorijas, kuriose taikomos specialiosios žemės naudojimo sąlygos;
- ii) įrašyti (įregistruoti) Planu nustatytas MD teritorijas į Nekilnojamojo turto kadastrą ir Nekilnojamojo turto registrą;
- iii) SŽNS įstatymo 11 str. numatyta tvarka informuoti asmenis apie Planu nustatytas MD teritorijas, jų dydį bei šiose teritorijose taikomas specialiąsias žemės naudojimo sąlygas.

Plano iniciatorius: AB „Amber Grid“ – Lietuvos gamtinių dujų perdavimo sistemos operatorius, atsakingas už gamtinių dujų perdavimą (transportavimą aukšto slėgio vamzdiniais) sistemos naudotojams, gamtinių dujų infrastruktūros eksploatavimą, priežiūrą ir plėtojimą, veikiantis pagal Valstybinės energetikos reguliavimo tarybos 2015-04-10 išduotą gamtinių dujų perdavimo veiklos licenciją Nr. L2-3 (GDP).

AB „Amber Grid“ kontaktinė informacija: Laisvės pr. 10, Vilnius LT-04215, tel. +370 5 236 0855, el. paštas info@ambergrid.lt, interneto svetainė www.ambergrid.lt.

Už Plano sprendinių rengimo vykdymą atsakingas asmuo – vyresnioji inžinierė Rūta Bastikaitienė, tel. +370 640 42 750, el. paštas r.bastikaitiene@ambergrid.lt.

Plano rengėjas: Valstybės įmonė Registrų centras, Lvivo g. 25-101, LT-09320 Vilnius info@registrucentras.lt.

Už Plano sprendinių rengimą atsakingas asmuo – Komercinių paslaugų skyriaus Rytų Lietuvos 2 grupės matininkas – Edvinas Jankauskas, tel. 862532706 el. paštas edvinas.jankauskas@registrucentras.lt.

2. Duomenys apie Planą

2.1. Vadovaujantis SŽNS įstatymo 32 str. nuostatomis MD teritorijos nustatomos MD vamzdynams. Šilutės rajono savivaldybės teritorijoje nutiesti MD vamzdynai:

- antros vietovės klasės MD Tauragė-Klaipėda II etapas (unikalus Nr. 4400-2769-9894).
- trečios vietovės klasės MD Tauragė-Klaipėda III etapas (unikalus Nr. 4400-2771-1997).

Dalis MD teritorijų (įskaitant sprendinius), kurios nustatomos dėl Šilutės rajono savivaldybės teritorijoje nutiestų MD vamzdynų, patenka į Tauragės rajono ir Klaipėdos rajono savivaldybių teritorijas.

Taip pat į Šilutės rajono savivaldybės teritoriją patenka dalis MD teritorijos, kuri nustatoma šio Plano sprendiniais dėl Tauragės rajono savivaldybės teritorijoje nutiesto antros vietovės klasės MD vamzdyno:

- antros vietovės klasės magistralinio dujotiekio vamzdynas Tauragė-Klaipėda II etapas (unikalus Nr. 4400-2768-4379);

bei Klaipėdos rajono savivaldybės teritorijoje nutiesto trečios vietovės klasės MD vamzdyno:

- trečios vietovės klasės magistralinio dujotiekio vamzdynas Tauragė – Klaipėda III etapas (unikalus Nr. 4400-2780-4077)

2.2. Su MD susijusios infrastruktūros vietos šiame Plane nepateikiamos.

2.3. Informacija apie objektus, patenkančius į Plano sprendinius pateikta 1 lentelėje. Plano rengėjas yra atsakingas už tinkamą teritorijų nurodymą ir pažymėjimą Plane.

1 lentelė. Informacija apie objektus, patenkančius į Plano sprendinius

Objektai, kuriems nustatomos MD teritorijos	Žemės sklypai (jų dalys), patenkantys į MD teritorijas:		Laisva valstybinė žemė (jos dalis), patekanti į MD teritorijas, bendras plotas, ha
	kiekis, vnt.	bendras plotas, ha*	
MD Vamzdynai	877	1882,2999	71,6721

*PASTABA : sklypų persidengimai nebuvo vertinti

2.4. MD ir MD teritorijos Plano brėžinyje žymimi iki 0,5 m tikslumu.

2.5. Šiuo planu MD ir susijusios infrastruktūros apsaugos zonos nenustatomos. Šių teritorijų nustatymui bus rengiamas (parengtas) atskiras planas.

2.6. Planu nustatomų MD teritorijų dydis įtvirtintas SŽNS įstatymo 33 str. nuostatose, t. y.:

Magistralinių dujotiekių vietovės klasės teritorija – išilgai magistralinio dujotiekio vamzdyno trasos esanti žemės juosta, kurios ribos yra po 200 metrų į abi puses nuo vamzdyno ašies ir 200 metrų atstumu nuo kraštinių jo taškų.

2.7. Vadovaujantis SŽNS įstatymo III skyriaus septintojo skirsnio nuostatomis, Planu nustatomose MD teritorijose taikomos šios specialiosios žemės naudojimo sąlygos:

2.7.1 pagal SŽNS įstatymo 34 str. 1 d. MD teritorijose negavus šių dujotiekių savininko ar valdytojo (šiuo atveju AB „Amber Grid“) pritarimo (derinimo) projektui ar numatomai veiklai, draudžiama:

- 1) formuoti ir pertvarkyti žemės sklypus;
- 2) keisti ir (ar) nustatyti pagrindinę žemės naudojimo paskirtį, žemės sklypų naudojimo būdą (būdus), teritorijos naudojimo reglamentą;
- 3) statyti ir rekonstruoti statinius, įrengti įrenginius;

- 4) keisti statinių ir (ar) patalpų paskirtį;
- 5) organizuoti renginius, susijusius su žmonių susibūrimu;
- 6) pastatus ir (ar) patalpas formuoti kaip atskirus nekilnojamojo turto objektus.

2.7.2. pagal SŽNS įstatymo 34 str. 2 d. magistralinių dujotiekių savininkas ar valdytojas (šiuo atveju AB „Amber Grid“) nepritaria atitinkamam žemės valdos arba kitam projektui ar numatomai veiklai, jeigu šio straipsnio 1 dalyje nurodyti darbai pažeis magistralinių dujotiekių vietovės klasių teritorijose taikomus užstatymo normatyvus, magistralinių dujotiekių techninės saugos reikalavimus ir (ar) kels pavojų aplinkai, žmonių turtui, jų gyvybei ar sveikatai.

3. MD vietovės klasės

3.1. Magistralinio dujotiekio vietovės klasė (toliau – vietovės klasė) – saugos kriterijus, kuriuo apibūdinamas magistralinio dujotiekio vamzdynas ir išilgai šio vamzdyno besitęsianti teritorija, ir pagal kurį nustatomi šioje teritorijoje taikomi užstatymo normatyvai (didžiausias leistinas pastatų ir jų aukštų skaičius, mažiausi leistini atstumai nuo magistralinio dujotiekio iki statinių ir kitų objektų, žemės ir vandens paviršiaus).

3.2. Didžiausią leistiną pastatų ir jų aukštų skaičių vietovės klasės teritorijoje ir vietovės klasės vienetė (vietovės klasės vieneto sąvoka apibrėžta GDĮ 2 str. 47 d.), atsižvelgdama į magistralinio dujotiekio vamzdyno pavojingumo ir rizikos laipsnį, nustato Vyriausybė ar jos įgaliota institucija. Mažiausi leistini atstumai nuo vamzdynų ir kitų įrenginių iki statinių ir kitų objektų, žemės ir vandens paviršiaus nustatomi energetikos ministro patvirtintose gamtinių dujų vamzdynų ir kitų įrenginių apsaugos ir (ar) įrengimo taisyklėse.

4. Nekilnojamojo turto kadastre ir Nekilnojamojo turto registre atsirandantys pakeitimai.

Dėl bet kokių priežasčių po Plano patvirtinimo pasikeitus Nekilnojamojo turto kadastre ir Nekilnojamojo turto registre įregistruotiems žemės sklypų ar į atskirus žemės sklypus nesuformuotos laisvos valstybinės žemės plotų duomenims visais atvejais (įskaitant, bet neapsiribojant: pertvarkius sklypus, žemės sklypų ribas, suformavus naujus žemės sklypus ir kt.) visiems į Plano sprendiniais nustatytas MD teritorijas patenkantiems žemės sklypams ir į atskirus žemės sklypus nesuformuotiems laisvos valstybinės žemės plotams taikomos SŽNS įstatymo 34 str. įtvirtintos specialiosios žemės naudojimo sąlygos.

Šilutės rajono savivaldybės teritorijoje esančių magistralinių dujotiekių vietovės klasių teritorijų planas M 1:10000

LAPŲ IŠDĖSTYMO SCHEMA

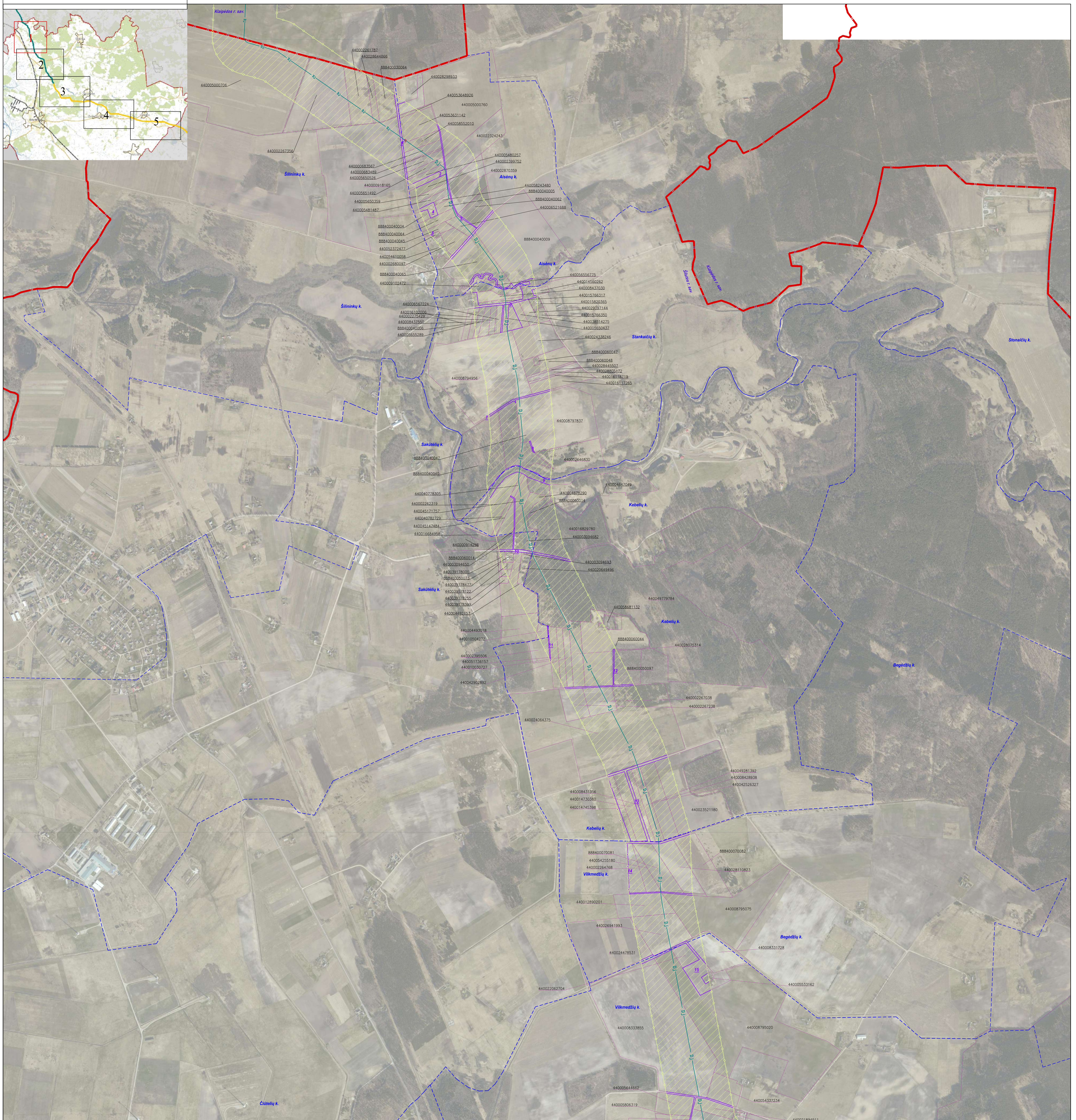
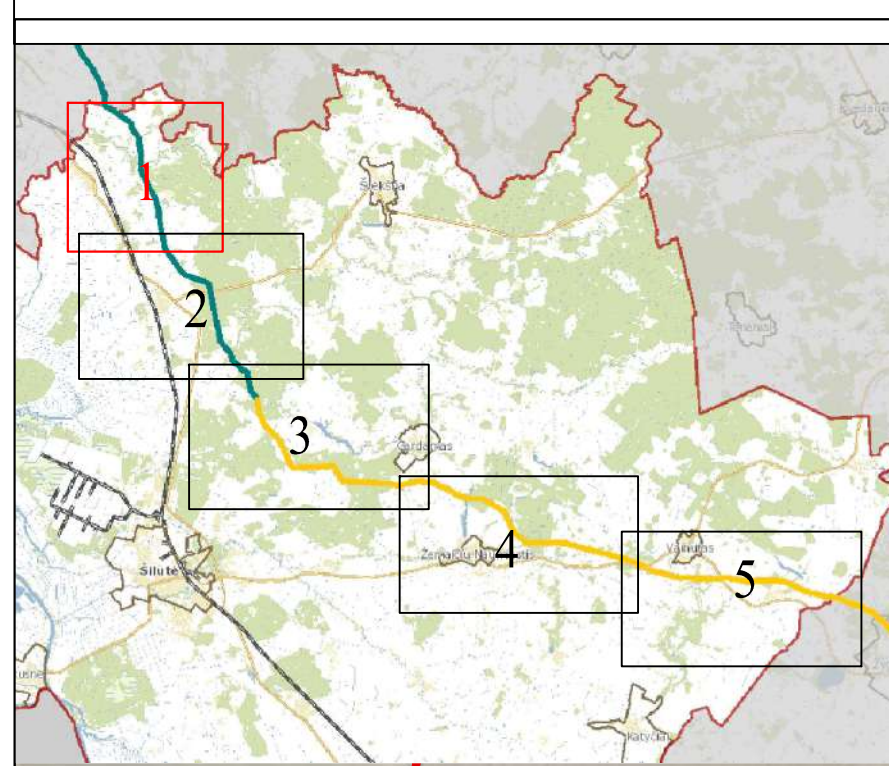

SUTARTINIAI ŽENKLAI	
	III vietovės klasės magistralinio dujotiekio vamzdynas
	Magistralinių dujotiekių vietovės klasių teritorija
	Magistralinių dujotiekių aptėrimų ribos
	Savivaldybės teritorijos riba
	Gyvenamosios vietovės
	Žemės sklypo riba
	Laisva valstybinė žemė

Pastabos:
 *Vadovaujantis LR specialiuoju žemės naudojimo sąlygų įstatymu
 Magistralinių dujotiekių vietovės klasių teritorija - išilgai magistralinio dujotiekio vamzdžio trasos esanti žemės juosta, kurios ribos yra po 200 metrų į abi puses nuo vamzdžio ašies ir 200 metrų atstumu nuo kraštinių jo taškų.
 **Plane rodomos bendros magistralinių dujotiekių vietovės klasių teritorijų ribos.
 Planas parengtas ortofotografinio žemėlapiu pagrindu:
 GDRLT C Nacionalinė žemės tarnyba prie ŽŪM, 2018
 GDRLT C Nacionalinė žemės tarnyba prie ŽŪM, 2020
 Planas parengtas 2022-08-29 VĮ Registro centro duomenimis

		VALSTYBĖS ĮMONĖ REGISTRŲ CENTRAS	
Lovo g. 25-10L, 09320 Vilnius, tel. (8 5) 2668262, el. p. info@registrucentras.lt		Duomenys kaupiami ir saugomi Juridinių asmenų registre, kodas 12410246	
kvalifikacijos pažym. Nr. 2M-M-2272			
Pareigos	Parašas	Vardas ir pavardė	data
Metininkas		Edvinas Jankauskas	2022-08-31
			A. V.

Šilutės rajono savivaldybės teritorijoje esančių magistralinių dujotiekių vietovės klasių teritorijų planas M 1:10000

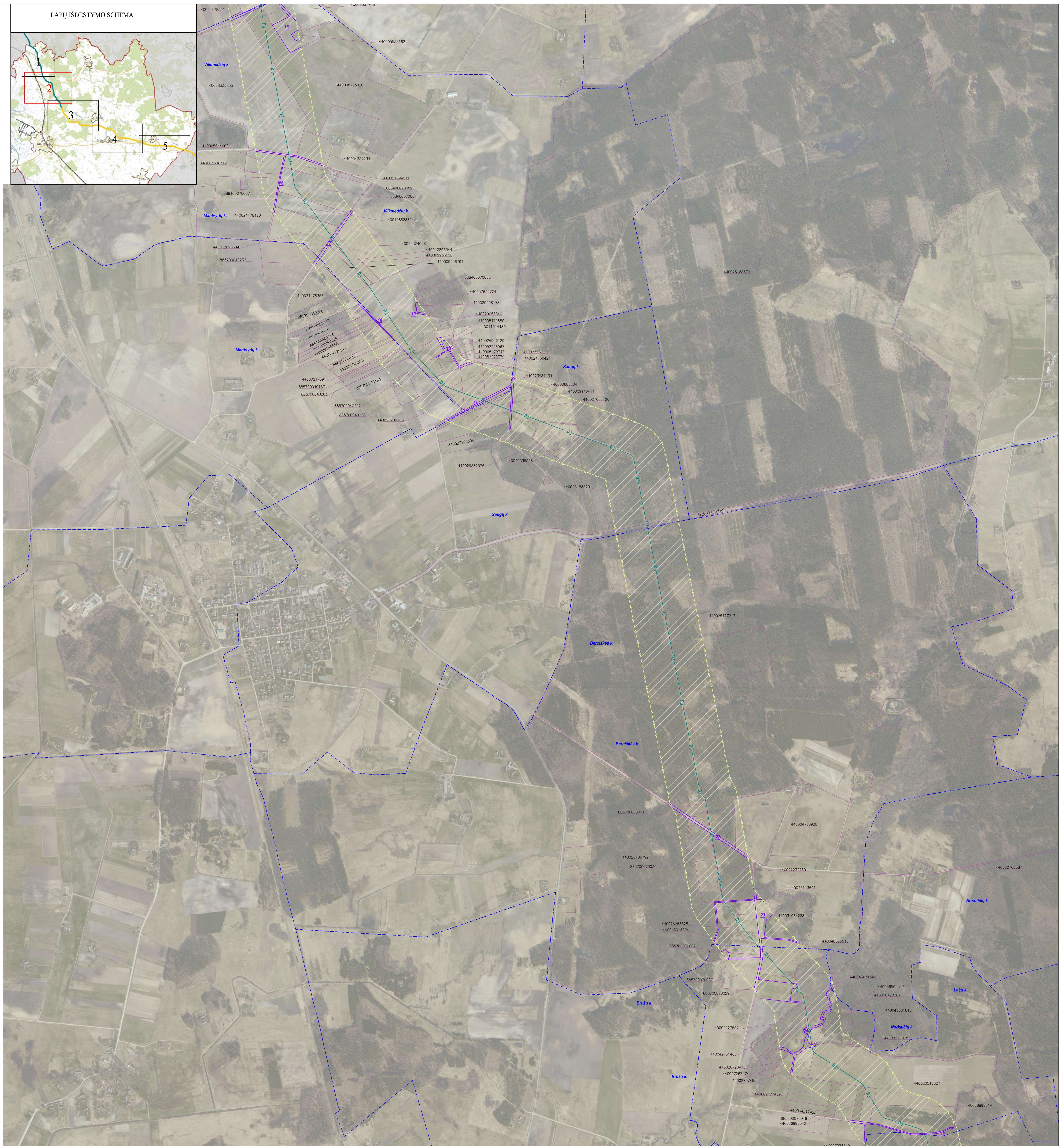

Pastabos:

*Vadovaujantis LR specialiųjų žemės naudojimo sąlygų įstatymu
Magistralinių dujotiekių vietovės klasės teritorija - išilgai magistralinio dujotiekio vamzdžio trasos esanti žemės juosta, kurios ribos yra po 200 metrų į abi puses nuo vamzdžio ašies ir 200 metrų atstumu nuo kraštinių jo taškų.
**Plane rodomos bendros magistralinių dujotiekių vietovės klasių teritorijų ribos.
Planas parengtas ortofotogramfio žemėlapiu pagrindu:
GDRLT C Nacionalinė žemės tarnyba prie ŽŪM, 2018
GDRLT C Nacionalinė žemės tarnyba prie ŽŪM, 2020
Planas parengtas 2022-08-29 VĮ Registro centro duomenimis

SUTARTINIAI ŽENKLAI	
	III vietovės klasės magistralinio dujotiekio vamzdynas
	Magistralinių dujotiekių vietovės klasių teritorija
	Gyvenamosios vietovės
	Žemės sklypo riba
	Laisva valstybinė žemė

		VALSTYBĖS ĮMONE REGISTRŲ CENTRAS	
Lovo g. 25-101, 09320 Vilnius, tel. (8 5) 2688282, el. p. info@registrucentras.lt		Duomenys kaupiami ir saugomi Juridinių asmenų registre, kodas 124110246	
kvalifikacijos pažym. Nr. 2M-M-2272			
Pareigos	Parašas	Vardas ir pavardė	data
Matininkas		Edvinas Jankauskas	2022-08-31
			A. V.

Šilutės rajono savivaldybės teritorijoje esančių magistralinių dujotiekių vietovės klasių teritorijų planas M 1:10000

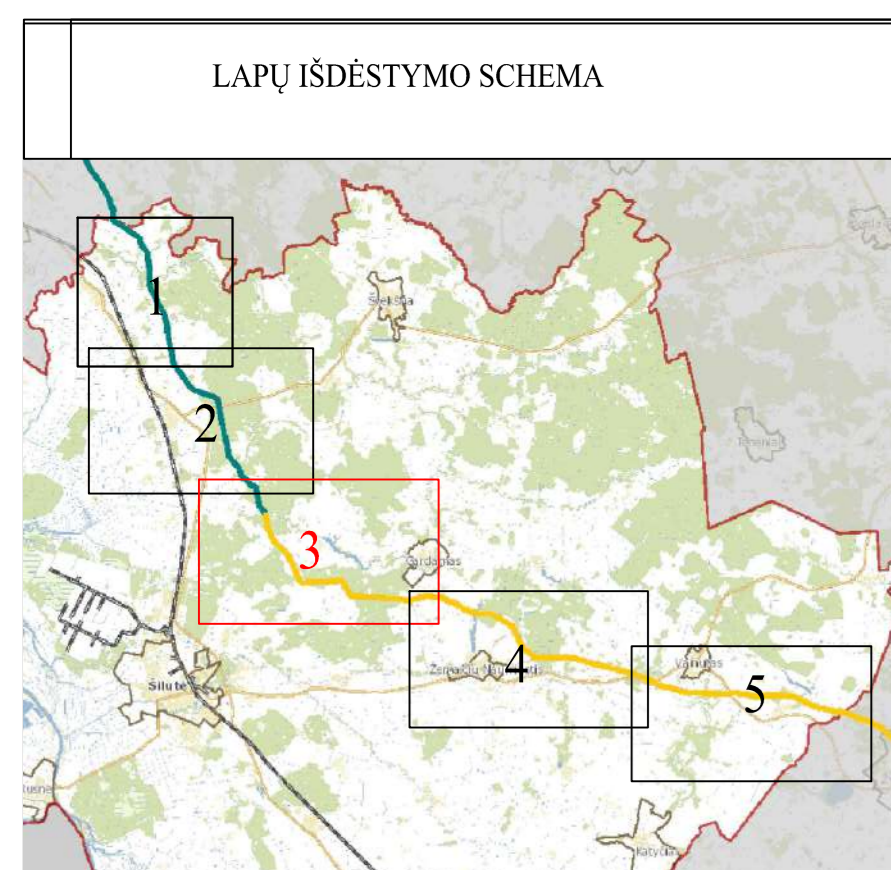

SUTARTINIAI ŽENKLAI	
	II vietovės klasės magistralinio dujotiekio vamzdynas
	III vietovės klasės magistralinio dujotiekio vamzdynas
	Magistralinių dujotiekių vietovės klasių teritorija
	Magistralinių dujotiekių aptvėrimų ribos
	Gyvenamosios vietovės
	Žemės sklypo riba
	Laisva valstybinė žemė

Pastabos:
 *Ydovaujantis LR specialiąją žemės naudojimo sąlygų įstatymu
 Magistralinių dujotiekių vietovės klasės teritorija - išilgai magistralinio dujotiekio vamzdyno trasos esanti žemės juosta, kurios ribos yra po 200 metrų į abiejus puses nuo vamzdyno ašies ir 200 metrų atstumu nuo kraštiniių jo taškų.
 **Plane rodomos bendros magistralinių dujotiekių vietovės klasių teritorijų ribos.
 Planas parengtas ortofotografinio žemėlapiu pagrindu:
 GDRLT C Nacionalinė žemės tarnyba prie ŽŪM, 2018
 GDRLT C Nacionalinė žemės tarnyba prie ŽŪM, 2020
 Planas parengtas 2022-08-29 VĮ Registro centro duomenimis

	VALSTYBES ĮMONE REGISTRŲ CENTRAS		
	Laisvo g. 25-101, 09330 Vilnius, tel. (8 5) 2668682, el. p. info@registrucentras.lt Duomenys kaupiami ir saugomi Juridinių asmenų registre, kodas 12410246 kvalifikacijos pažym. Nr. 2M-M-2272		
Pareigos	Parašas	Vardas ir pavardė	data
Matininkas		Edvinas Jankauskas	2022-08-31
			A. V.

Šilutės rajono savivaldybės teritorijoje esančių magistralinių dujotiekių vietovės klasių teritorijų planas M 1:10000



LAPŲ IŠDĖSTYMO SCHEMA

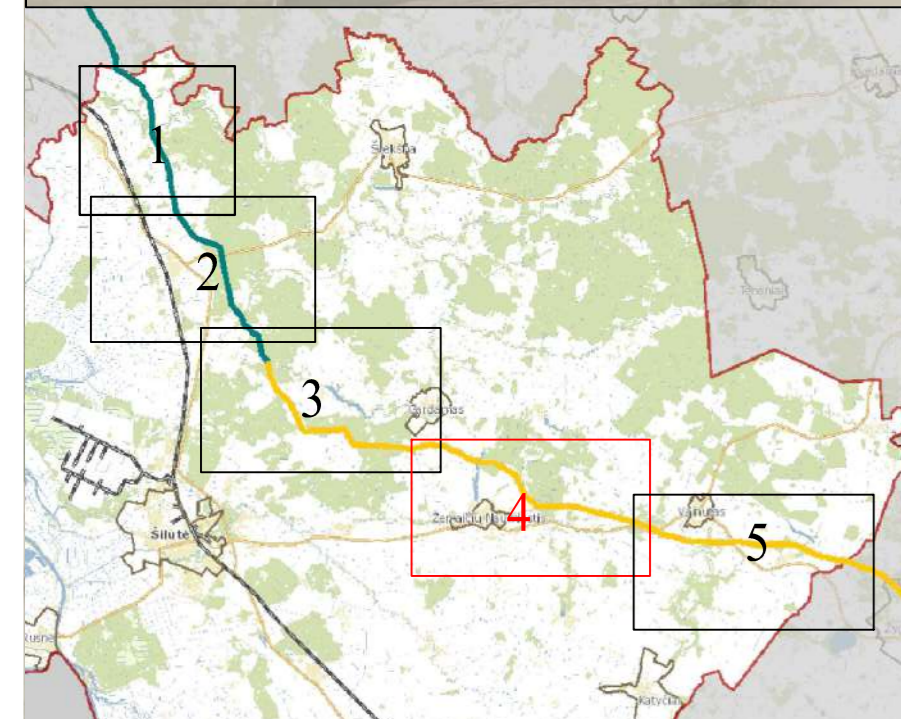

SUTARTINIAI ŽENKLAI	
	II vietovės klasės magistralinio dujotiekio vamzdynas
	Magistralinių dujotiekių vietovės klasių teritorija
	Magistralinių dujotiekių aptvėrimų ribos
	Gyvenamosios vietovės
	Žemės sklypo riba
	Laisva valstybinė žemė

Pastabos:
 *Ypatingai LR specialią žemės naudojimo slygų įstatymu
 Magistralinių dujotiekių vietovės klasių teritorija - išilgai magistralinio
 dujotiekio vamzdyno trasa esanti žemės juosta, kurios ribos yra po 200 metrų
 į abi puses nuo vamzdyno ašies ir 200 metrų atstumu nuo kraštinių jų taškų.
 **Plane rodomos bendros magistralinių dujotiekių vietovės klasių teritorijų ribos.
 Planas parengtas ortofotografinio žemėlapiu pagrindu:
 GDRLT C Nacionalinė žemės tarnyba prie ŽŪM, 2018
 GDRLT C Nacionalinė žemės tarnyba prie ŽŪM, 2020
 Planas parengtas 2022-08-29 VĮ Registro centro duomenimis

Šilutės rajono savivaldybės teritorijoje esančių magistralinių dujotiekių vietovės klasių teritorijų planas M 1:10000

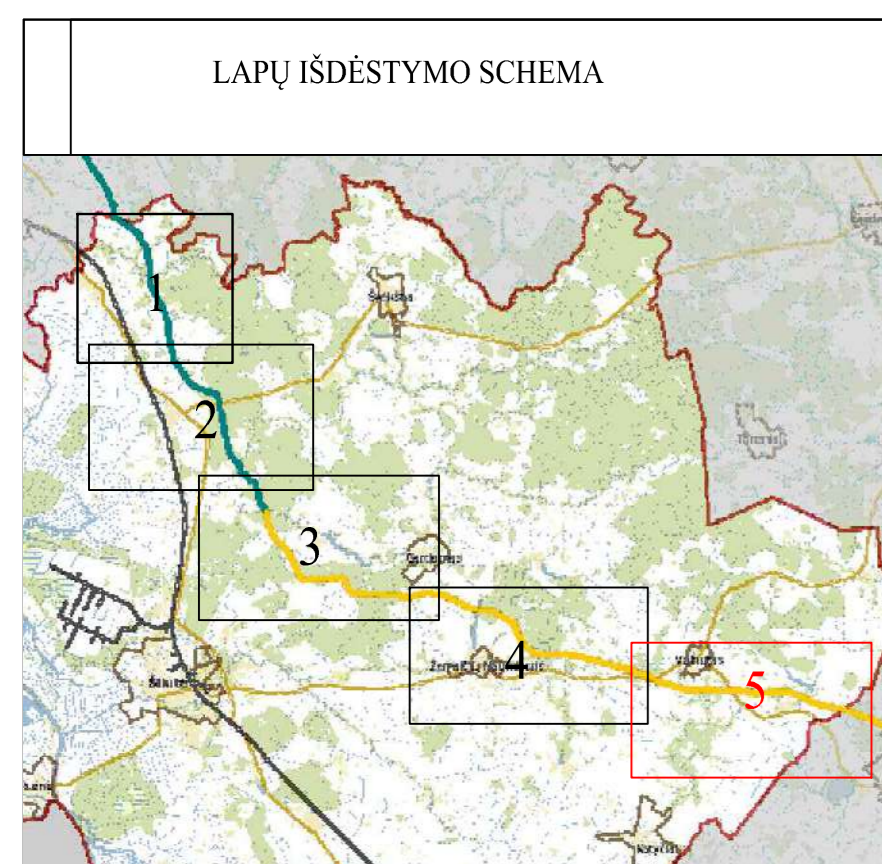

SUTARTINIAI ŽENKLAI	
	II vietovės klasės magistralinio dujotiekio vamzdynas
	Magistralinių dujotiekių vietovės klasių teritorija
	Magistralinių dujotiekių aptvėrimų ribos
	Savivaldybės teritorijos riba
	Gyvenamosios vietovės
	Žemės sklypo riba
	Laisva valstybinė žemė

Pasabos:
 **Vadovaujantis LR specialiuoju žemės naudojimo sąlygų įstatymu
 Magistralinių dujotiekių vietovės klasės teritorija - išilgai magistralinio dujotiekio vamzdyno trasos esanti žemės juosta, kurios ribos yra po 200 metrų į abiejų pusių nuo vamzdyno ašies ir 200 metrų atstumu nuo kraštinių jo taškų.
 **Plane rodomas bendros magistralinių dujotiekių vietovės klasių teritorijų ribos.
 Planas parengtas ortofotogramos žemėlapis pagrindu:
 GDRLT C Nacionalinė žemės tarnyba prie ŽŪM, 2018
 GDRLT C Nacionalinė žemės tarnyba prie ŽŪM, 2020
 Planas parengtas 2022-08-29 VJ Registro centro duomenimis

REGISTRŲ CENTRAS		VALSTYBĖS ĮMONE REGISTRŲ CENTRAS	
kvalifikacijos pažym. Nr. 2M-M-2272		Lietuva g. 25-101, 02320 Vilnius, tel. (8 5) 2668822, el. p. info@registrucentras.lt	
Domeno sąrašas ir sąveiki Jūrinis asmenų registre, kodas 12410245			
Pareigos	Parašas	Vardas ir pavardė	data
Matininkas		Edvinas Jankevičius	2022-08-31

Priedas 1. Žemės sklypų patenkančių į magistralinių dujotiekių vietovės klasių teritorijas, sąrašas

Sklypo dalies Nr.	Sklypo kadastro Nr.	Sklypo unikalus Nr.	Sklypo adresas
1	8880/0005:0563	4400-4262-3214	Šilutės r. sav. Aisėnų k.
2	8812/0003:0063	4400-2950-6974	Šilutės r. sav. Aisėnų k.
3	8850/0006:0377	4400-2323-3463	Šilutės r. sav. Aisėnų k.
4	8812/0003:0484	4400-5075-0693	Šilutės r. sav. Aisėnų k.
5	8880/0006:0200	4400-1111-9487	Šilutės r. sav. Aisėnų k.
6	8830/0001:0168	4400-2253-0328	Šilutės r. sav. Aisėnų k.
7	8880/0005:0638	4400-5804-3211	Šilutės r. sav. Aisėnų k.
8	8880/0005:0046	8880-0005-0046	Šilutės r. sav. Aisėnų k.
9	8880/0006:0174	4400-0483-9649	Šilutės r. sav. Aisėnų k.
10	8884/0007:0327	4400-5433-7234	Šilutės r. sav. Aisėnų k.
11	8850/0008:0113	4400-2466-2086	Šilutės r. sav. Aisėnų k.
12	8850/0006:0289	4400-1155-3650	Šilutės r. sav. Aisėnų k.
13	8817/0001:0606	4400-1990-6630	Šilutės r. sav. Aisėnų k.
14	8884/0004:0069	8884-0006-0047	Šilutės r. sav. Aisėnų k.
15	8880/0005:0010	8880-0005-0010	Šilutės r. sav. Aisėnų k.
16	8812/0003:0231	4400-0120-6757	Šilutės r. sav. Aisėnų k.
17	8812/0003:0485	4400-5075-0928	Šilutės r. sav. Aisėnų k.
18	8884/0004:0130	4400-0656-7224	Šilutės r. sav. Aisėnų k.
19	8850/0006:0317	4400-1801-3626	Šilutės r. sav. Aisėnų k.
20	8884/0007:0175	4400-0879-5020	Šilutės r. sav. Aisėnų k.
21	8850/0009:0018	4400-2956-5388	Šilutės r. sav. Aisėnų k.
22	8850/0006:0190	4400-0455-8958	Šilutės r. sav. Aisėnų k.
23	8880/0005:0528	4400-2801-9914	Šilutės r. sav. Aisėnų k.
24	8850/0009:0193	4400-1546-1344	Šilutės r. sav. Aisėnų k.
25	8850/0009:0201	4400-1700-3882	Šilutės r. sav. Aisėnų k.
26	8880/0005:0441	4400-2004-3096	Šilutės r. sav. Aisėnų k.
27	8880/0005:0476	4400-2140-6346	Šilutės r. sav. Aisėnų k. Aisės g. 12
28	8880/0005:0611	4400-5239-5530	Šilutės r. sav. Balčių k.
29	8884/0004:0142	4400-0910-2472	Šilutės r. sav. Balčių k.
30	8884/0006:0119	4400-1474-5398	Šilutės r. sav. Balčių k.
31	8850/0008:0049	8850-0008-0049	Šilutės r. sav. Balčių k.
32	8880/0005:0060	8880-0005-0060	Šilutės r. sav. Balčių k.
33	8812/0004:0039	8812-0004-0039	Šilutės r. sav. Balčių k.
34	8812/0003:0048	4400-2525-6148	Šilutės r. sav. Balčių k.
35	8880/0005:0210	4400-0098-8007	Šilutės r. sav. Balčių k.
36	8880/0006:0093	8880-0006-0093	Šilutės r. sav. Balčių k.
37	8812/0004:0023	8812-0004-0023	Šilutės r. sav. Balčių k.
38	8812/0003:0344	4400-0719-5704	Šilutės r. sav. Balčių k.
39	8812/0004:0072	8812-0004-0072	Šilutės r. sav. Balčių k.
40	8850/0009:0103	8850-0009-0103	Šilutės r. sav. Balčių k.
41	8812/0003:0320	4400-0587-0320	Šilutės r. sav. Balčių k.

42	8812/0003:0418	4400-2348-9709	Šilutės r. sav. Balčių k.
43	8812/0002:0174	8812-0002-0174	Šilutės r. sav. Balčių k.
44	8830/0002:0152	4400-0165-4626	Šilutės r. sav. Balčių k.
45	8830/0001:0133	4400-1800-4849	Šilutės r. sav. Balčių k.
46	8884/0007:0243	4400-2189-4911	Šilutės r. sav. Balčių k.
47	8812/0002:0221	4400-0418-0254	Šilutės r. sav. Balčių k.
48	8884/0004:0170	4400-1611-7265	Šilutės r. sav. Balčių k.
49	8880/0005:0639	4400-5803-9810	Šilutės r. sav. Balčių k.
50	8830/0001:0039	4400-2961-2266	Šilutės r. sav. Balčių k.
51	8812/0004:0212	4400-2475-9788	Šilutės r. sav. Balčių k.
52	8812/0004:0071	8812-0004-0071	Šilutės r. sav. Balčių k.
53	8830/0002:0291	4400-1800-7320	Šilutės r. sav. Balčių k.
54	8830/0002:0057	8830-0002-0057	Šilutės r. sav. Balčių k.
55	8857/0007:0018	4400-2726-7474	Šilutės r. sav. Balčių k.
56	8850/0009:0090	8850-0009-0090	Šilutės r. sav. Balčių k.
57	8850/0006:0286	4400-1078-7723	Šilutės r. sav. Balčių k.
58	8812/0003:0329	4400-0639-2425	Šilutės r. sav. Balčių k.
59	8812/0003:0487	4400-5091-8733	Šilutės r. sav. Balčių k.
60	8857/0009:0186	4400-0510-7860	Šilutės r. sav. Balčių k.
61	8817/0001:0618	4400-2264-3925	Šilutės r. sav. Balčių k.
62	8812/0001:0302	4400-0742-1110	Šilutės r. sav. Balčių k.
63	8884/0004:0109	4400-0548-0257	Šilutės r. sav. Balčių k.
64	8857/0007:0145	4400-2250-0185	Šilutės r. sav. Balčių k.
65	8830/0001:0091	4400-0164-1616	Šilutės r. sav. Balčių k.
66	8884/0004:0083	4400-0227-5429	Šilutės r. sav. Balčių k.
67	8884/0007:0199	4400-1131-4480	Šilutės r. sav. Balčių k.
68	8880/0006:0136	8880-0006-0136	Šilutės r. sav. Balčių k.
69	8812/0004:0182	4400-2065-6584	Šilutės r. sav. Balčių k.
70	8850/0006:0069	4400-3186-9380	Šilutės r. sav. Balčių k.
71	8830/0002:0305	4400-1801-2050	Šilutės r. sav. Balčių k.
72	8830/0002:0132	8830-0002-0132	Šilutės r. sav. Balčių k.
73	8884/0004:0088	4400-0239-9752	Šilutės r. sav. Balčių k.
74	8812/0003:0291	4400-0458-2763	Šilutės r. sav. Balčių k.
75	8812/0003:0313	4400-0560-8011	Šilutės r. sav. Balčių k.
76	8880/0006:0180	4400-0605-8604	Šilutės r. sav. Balčių k.
77	8812/0002:0463	4400-3164-6005	Šilutės r. sav. Balčių k.
78	8812/0004:0097	8812-0004-0097	Šilutės r. sav. Balčių k.
79	8830/0002:0133	8830-0002-0133	Šilutės r. sav. Balčių k.
80	8850/0008:0101	4400-1048-2194	Šilutės r. sav. Balčių k.
81	8812/7001:0008	4400-5009-3091	Šilutės r. sav. Balčių k.
82	8830/0002:0031	8830-0002-0031	Šilutės r. sav. Balčių k.
83	8880/0006:0048	8880-0006-0048	Šilutės r. sav. Balčių k.
84	8850/0008:0112	4400-2466-2012	Šilutės r. sav. Balčių k.
85	8857/0004:0213	8857-0004-0213	Šilutės r. sav. Balčių k.
86	8857/0004:0167	8857-0004-0167	Šilutės r. sav. Balčių k.
87	8857/0007:0163	4400-4601-3294	Šilutės r. sav. Balčių k.
88	8884/0004:0218	4400-5363-1142	Šilutės r. sav. Balčių k.

89	8812/0004:0101	4400-0101-5310	Šilutės r. sav. Balčių k.
90	8880/0006:0079	8880-0006-0079	Šilutės r. sav. Balčių k.
91	8880/7001:0004	4400-4819-5722	Šilutės r. sav. Balčių k.
92	8812/0004:0073	8812-0004-0073	Šilutės r. sav. Balčių k.
93	8880/0005:0588	4400-4494-4572	Šilutės r. sav. Balčių k.
94	8884/0004:0090	4400-0264-6830	Šilutės r. sav. Balčių k.
95	8817/0001:0183	4400-0426-7605	Šilutės r. sav. Balčių k.
96	8850/0006:0056	4400-2844-2626	Šilutės r. sav. Balčių k.
97	8812/0001:0016	8812-0001-0016	Šilutės r. sav. Balčių k.
98	8850/0006:0411	4400-5643-9580	Šilutės r. sav. Balčių k.
99	8880/0006:0122	8880-0006-0122	Šilutės r. sav. Balčių k.
100	8850/0009:0177	4400-1276-7652	Šilutės r. sav. Balčių k.
101	8850/0006:0292	4400-1220-0842	Šilutės r. sav. Balčių k.
102	8857/0004:0228	8857-0004-0228	Šilutės r. sav. Balčių k.
103	8850/0006:0107	8850-0006-0107	Šilutės r. sav. Balčių k.
104	8850/0009:0080	8850-0009-0080	Šilutės r. sav. Balčių k.
105	8880/0005:0057	8880-0005-0057	Šilutės r. sav. Balčių k.
106	8830/0002:0410	4400-3829-5790	Šilutės r. sav. Balčių k.
107	8850/0009:0228	4400-2086-8348	Šilutės r. sav. Balčių k.
108	8880/0005:0324	4400-0946-7812	Šilutės r. sav. Balčių k.
109	8880/0006:0069	8880-0006-0069	Šilutės r. sav. Balčių k.
110	8812/0004:0017	8812-0004-0017	Šilutės r. sav. Balčių k.
111	8850/0009:0072	8850-0009-0072	Šilutės r. sav. Balčių k.
112	8812/0004:0058	8812-0004-0058	Šilutės r. sav. Balčių k. Parko g. 36
113	8830/0002:0381	4400-2841-5229	Šilutės r. sav. Balčių k. Parko g. 38
114	8812/0004:0085	8812-0004-0085	Šilutės r. sav. Balčių k. Parko g. 40
115	8850/0006:0159	8850-0006-0159	Šilutės r. sav. Balčių k. Parko g. 42
116	8884/0007:0285	4400-2905-8340	Šilutės r. sav. Bartininkų k.
117	8884/0004:0171	4400-1611-8719	Šilutės r. sav. Bartininkų k.
118	8884/0004:0117	4400-0565-5289	Šilutės r. sav. Bartininkų k.
119	8830/0001:0178	4400-2338-3508	Šilutės r. sav. Bartininkų k.
120	8812/0004:0080	8812-0004-0080	Šilutės r. sav. Bartininkų k.
121	8830/0002:0331	4400-2042-0471	Šilutės r. sav. Bartininkų k.
122	8812/0003:0312	4400-0560-7970	Šilutės r. sav. Bartininkų k.
123	8850/0006:0340	4400-1985-1884	Šilutės r. sav. Barvų k.
124	8850/0008:0071	8850-0008-0071	Šilutės r. sav. Barvų k.
125	8880/0006:0008	8880-0006-0008	Šilutės r. sav. Barvų k.
126	8884/0004:0137	4400-0879-4956	Šilutės r. sav. Barvų k.
127	8812/0004:0192	4400-2120-8128	Šilutės r. sav. Barvų k.
128	8880/0005:0090	8880-0005-0090	Šilutės r. sav. Barvų k.
129	8850/0009:0086	4400-3065-6383	Šilutės r. sav. Barvų k.
130	8850/0006:0216	4400-0649-9301	Šilutės r. sav. Barvų k.
131	8812/0003:0378	4400-1764-5986	Šilutės r. sav. Barvų k.
132	8850/0006:0287	4400-1083-5186	Šilutės r. sav. Barvų k.
133	8884/0007:0081	8884-0007-0081	Šilutės r. sav. Barvų k.
134	8812/0003:0477	4400-5006-4556	Šilutės r. sav. Barvų k.
135	8830/0002:0127	8830-0002-0127	Šilutės r. sav. Barvų k. 13

136	8812/0002:0098	8812-0002-0098	Šilutės r. sav. Begėdžių k.
137	8812/0003:0439	4400-3122-2763	Šilutės r. sav. Begėdžių k.
138	8830/0002:0405	4400-3772-1554	Šilutės r. sav. Begėdžių k.
139	8812/0003:0476	4400-4848-0448	Šilutės r. sav. Begėdžių k.
140	8830/0002:0334	4400-2045-0050	Šilutės r. sav. Begėdžių k.
141	8850/0006:0215	4400-0649-9256	Šilutės r. sav. Begėdžių k.
142	8884/0007:0338	4400-5762-9724	Šilutės r. sav. Begėdžių k.
143	8812/0002:0135	8812-0002-0135	Šilutės r. sav. Begėdžių k.
144	8880/0006:0175	4400-0483-9770	Šilutės r. sav. Begėdžių k.
145	8850/0009:0232	4400-2097-4863	Šilutės r. sav. Berciškės k.
146	8850/0006:0235	4400-0719-1564	Šilutės r. sav. Berciškės k.
147	8830/0001:0192	4400-4263-4780	Šilutės r. sav. Berciškės k.
148	8880/0005:0048	8880-0005-0048	Šilutės r. sav. Berciškės k.
149	8812/0002:0222	4400-0418-0406	Šilutės r. sav. Berciškės k.
150	8830/0002:0289	4400-1800-6743	Šilutės r. sav. Berciškės k.
151	8812/0003:0262	4400-0413-5159	Šilutės r. sav. Berciškės k.
152	8880/0005:0258	4400-0227-0131	Šilutės r. sav. Berciškės k.
153	8850/0006:0043	4400-2844-2359	Šilutės r. sav. Berciškės k.
154	8884/0003:0073	4400-0226-1787	Šilutės r. sav. Berciškės k.
155	8812/0003:0289	4400-0457-9415	Šilutės r. sav. Budrių k.
156	8884/0007:0236	4400-2090-8178	Šilutės r. sav. Budrių k.
157	8812/0002:0469	4400-4043-4277	Šilutės r. sav. Ciparių k.
158	8857/0009:0185	4400-0510-7780	Šilutės r. sav. Ciparių k.
159	8850/0009:0205	4400-1795-6455	Šilutės r. sav. Ciparių k.
160	8850/0009:0196	4400-1575-5398	Šilutės r. sav. Ciparių k.
161	8850/0009:0053	8850-0009-0053	Šilutės r. sav. Ciparių k.
162	8812/0003:0453	4400-4072-1464	Šilutės r. sav. Ciparių k.
163	8884/0004:0221	4400-5824-3480	Šilutės r. sav. Ciparių k.
164	8880/0006:0123	8880-0006-0123	Šilutės r. sav. Ciparių k.
165	8884/0007:0135	4400-0564-4662	Šilutės r. sav. Ciparių k.
166	8830/0002:0267	4400-1648-8834	Šilutės r. sav. Ciparių k.
167	8884/0004:0185	4400-2232-4243	Šilutės r. sav. Ciparių k.
168	8812/0004:0109	4400-0218-9062	Šilutės r. sav. Ciparių k.
169	8884/0006:0154	4400-4077-8305	Šilutės r. sav. Ciparių k.
170	8857/0007:0017	4400-2707-4855	Šilutės r. sav. Ciparių k.
171	8812/0003:0469	4400-4925-0808	Šilutės r. sav. Ciparių k.
172	8830/0002:0460	4400-5691-6128	Šilutės r. sav. Ciparių k.
173	8850/0009:0212	4400-1818-5767	Šilutės r. sav. Ciparių k.
174	8850/0009:0003	8850-0009-0003	Šilutės r. sav. Ciparių k.
175	8880/0006:0291	4400-5262-0754	Šilutės r. sav. Ciparių k.
176	8884/0007:0057	8884-0007-0057	Šilutės r. sav. Ciparių k.
177	8830/0002:0210	4400-0936-3393	Šilutės r. sav. Ciparių k.
178	8857/0004:0523	4400-1660-8476	Šilutės r. sav. Ciparių k.
179	8857/0007:0153	4400-3196-4288	Šilutės r. sav. Ciparių k.
180	8857/0007:0149	4400-2270-0387	Šilutės r. sav. Ciparių k.
181	8884/0003:0075	4400-0226-7356	Šilutės r. sav. Ciparių k.
182	8812/0003:0115	8812-0003-0115	Šilutės r. sav. Ciparių k.

183	8880/0005:0328	4400-0969-3447	Šilutės r. sav. Ciparių k.
184	8812/0003:0178	8812-0003-0178	Šilutės r. sav. Ciparių k.
185	8880/0006:0071	8880-0006-0071	Šilutės r. sav. Ciparių k.
186	8880/0005:0050	8880-0005-0050	Šilutės r. sav. Ciparių k.
187	8850/0008:0115	4400-5365-3240	Šilutės r. sav. Ciparių k.
188	8812/0002:0149	8812-0002-0149	Šilutės r. sav. Ciparių k.
189	8830/0002:0153	4400-0165-5312	Šilutės r. sav. Ciparių k.
190	8850/0006:0388	4400-4689-3072	Šilutės r. sav. Ciparių k.
191	8850/0006:0279	4400-0989-3866	Šilutės r. sav. Ciparių k.
192	8812/0004:0048	4400-2690-0512	Šilutės r. sav. Ciparių k.
193	8830/0002:0261	4400-1562-7888	Šilutės r. sav. Ciparių k.
194	8850/0006:0323	4400-1837-8531	Šilutės r. sav. Ciparių k.
195	8812/0001:0163	8812-0001-0163	Šilutės r. sav. Ciparių k.
196	8884/0004:0113	4400-0565-0359	Šilutės r. sav. Ciparių k.
197	8812/0003:0504	4400-5682-4234	Šilutės r. sav. Ciparių k.
198	8812/0003:0502	4400-5606-2240	Šilutės r. sav. Ciparių k.
199	8830/0002:0116	8830-0002-0116	Šilutės r. sav. Ciparių k.
200	8812/0003:0001	8812-0003-0001	Šilutės r. sav. Ciparių k.
201	8830/0002:0104	8830-0002-0104	Šilutės r. sav. Ciparių k.
202	8850/0006:0221	4400-0652-4503	Šilutės r. sav. Ciparių k.
203	8830/0001:0209	4400-5756-2133	Šilutės r. sav. Ciparių k.
204	8850/0008:0004	8850-0008-0004	Šilutės r. sav. Ciparių k.
205	8830/0001:0206	4400-5691-5885	Šilutės r. sav. Ciparių k.
206	8884/0006:0170	4400-4977-9784	Šilutės r. sav. Ciparių k. Sodų g. 28
207	8884/0006:0082	4400-0467-8290	Šilutės r. sav. Ciparių k. Sodų g. 28
208	8830/0001:0167	4400-2253-0230	Šilutės r. sav. Dargiškės k.
209	8884/0004:0195	4400-2880-5172	Šilutės r. sav. Didšilių k.
210	8812/0001:0108	8812-0001-0108	Šilutės r. sav. Didšilių k.
211	8850/0006:0011	8850-0006-0011	Šilutės r. sav. Didšilių k.
212	8880/0006:0050	8880-0006-0050	Šilutės r. sav. Didšilių k.
213	8884/0004:0196	4400-2909-7144	Šilutės r. sav. Didšilių k.
214	8812/0003:0128	8812-0003-0128	Šilutės r. sav. Didšilių k.
215	8817/0001:0128	8817-0001-0128	Šilutės r. sav. Didšilių k.
216	8880/0005:0167	8880-0005-0167	Šilutės r. sav. Didšilių k.
217	8880/0005:0228	4400-0165-6410	Šilutės r. sav. Didšilių k.
218	8850/0008:0092	4400-0398-8301	Šilutės r. sav. Didšilių k.
219	8850/0006:0408	4400-5375-3614	Šilutės r. sav. Eidaičių k.
220	8857/0009:0233	4400-2359-1499	Šilutės r. sav. Eidaičių k.
221	8884/0007:0159	4400-0833-3855	Šilutės r. sav. Eidaičių k.
222	8812/0002:0130	8812-0002-0130	Šilutės r. sav. Eidaičių k.
223	8850/0009:0256	4400-4128-4673	Šilutės r. sav. Eidaičių k.
224	8812/0003:0488	4400-5108-6162	Šilutės r. sav. Eidaičių k.
225	8830/0002:0108	8830-0002-0108	Šilutės r. sav. Eidaičių k.
226	8880/0006:0051	8880-0006-0051	Šilutės r. sav. Eidaičių k.
227	8812/0003:0420	4400-2348-9874	Šilutės r. sav. Eidaičių k.
228	8812/0001:0172	8812-0001-0172	Šilutės r. sav. Eidaičių k.
229	8812/0003:0285	4400-2982-4166	Šilutės r. sav. Eidaičių k.

230	8830/0002:0022	8830-0002-0022	Šilutės r. sav. Eidaičių k.
231	8880/0005:0241	4400-0211-9099	Šilutės r. sav. Eidaičių k.
232	8880/0005:0633	4400-5785-7597	Šilutės r. sav. Eidaičių k.
233	8830/0001:0097	4400-0187-4364	Šilutės r. sav. Eidaičių k.
234	8880/0005:0166	8880-0005-0166	Šilutės r. sav. Eidaičių k.
235	8884/0004:0166	4400-1576-6350	Šilutės r. sav. Galnės k.
236	8850/0009:0169	4400-1048-3680	Šilutės r. sav. Galnės k.
237	8812/0003:0161	8812-0003-0161	Šilutės r. sav. Galnės k.
238	8857/0004:0553	4400-2447-8353	Šilutės r. sav. Galnės k.
239	8850/7001:0001	4400-4003-2713	Šilutės r. sav. Galnės k.
240	8884/0006:0171	4400-4928-1392	Šilutės r. sav. Galnės k.
241	8812/0002:0432	4400-2039-2301	Šilutės r. sav. Galnės k.
242	8850/0006:0214	4400-0649-8666	Šilutės r. sav. Galnės k.
243	8850/0006:0076	4400-3922-2641	Šilutės r. sav. Galnės k.
244	8830/0002:0033	8830-0002-0033	Šilutės r. sav. Galnės k.
245	8812/0004:0083	8812-0004-0083	Šilutės r. sav. Galnės k.
246	8850/0006:0331	4400-1857-8922	Šilutės r. sav. Galnės k.
247	8884/0006:0014	8884-0006-0014	Šilutės r. sav. Galnės k.
248	8850/0006:0253	4400-0907-0757	Šilutės r. sav. Galnės k.
249	8817/0001:0614	4400-2212-2169	Šilutės r. sav. Galnės k.
250	8884/0005:0194	4400-1050-4272	Šilutės r. sav. Galnės k.
251	8884/0006:0067	4400-0226-7238	Šilutės r. sav. Galnės k.
252	8857/0004:0015	4400-2620-9763	Šilutės r. sav. Galnės k.
253	8880/0005:0063	4400-2564-9058	Šilutės r. sav. Galnės k.
254	8850/0006:0225	4400-0676-8696	Šilutės r. sav. Galnės k.
255	8857/0007:0049	8857-0007-0049	Šilutės r. sav. Galnės k.
256	8850/0009:0195	4400-1574-5838	Šilutės r. sav. Galnės k.
257	8850/0006:0094	8850-0006-0094	Šilutės r. sav. Galnės k.
258	8857/0007:0085	4400-0212-7557	Šilutės r. sav. Galnės k.
259	8812/0004:0190	4400-2109-4226	Šilutės r. sav. Galnės k.
260	8857/0005:0001	4400-2053-5528	Šilutės r. sav. Galnės k.
261	8884/0007:0267	4400-2476-0421	Šilutės r. sav. Galnės k.
262	8830/0002:0128	8830-0002-0128	Šilutės r. sav. Galnės k.
263	8857/0006:0004	4400-2512-7217	Šilutės r. sav. Galnės k.
264	8812/0004:0187	4400-2079-8110	Šilutės r. sav. Galnės k.
265	8830/0002:0266	4400-1609-8270	Šilutės r. sav. Galnės k.
266	8812/0004:0227	4400-5052-4876	Šilutės r. sav. Galnės k.
267	8812/0003:0284	4400-0457-7775	Šilutės r. sav. Galnės k.
268	8884/0005:0164	4400-0449-3018	Šilutės r. sav. Galnės k.
269	8857/0004:0522	4400-1660-8443	Šilutės r. sav. Galnės k.
270	8850/0006:0336	4400-1948-7710	Šilutės r. sav. Galnės k.
271	8880/0006:0137	8880-0006-0137	Šilutės r. sav. Galnės k. Juozo Miliausko-Miglovaros g. 1
272	8884/0006:0173	4400-5173-6157	Šilutės r. sav. Galnės k. Medžiotų g. 1
273	8830/0001:0104	4400-0355-1348	Šilutės r. sav. Galnės k. Medžiotų g. 8
274	8812/0003:0440	4400-3122-2974	Šilutės r. sav. Galnės k. Medžiotų g. 8A
275	8857/0007:0182	4400-5650-2517	Šilutės r. sav. Galnės k. Medžiotų g. 8B

276	8812/0004:0200	4400-2176-3340	Šilutės r. sav. Girininkų k.
277	8880/0005:0117	8880-0005-0117	Šilutės r. sav. Girininkų k.
278	8850/0006:0320	4400-1818-1534	Šilutės r. sav. Girininkų k.
279	8880/0005:0058	8880-0005-0058	Šilutės r. sav. Gnybalų k.
280	8850/0006:0172	8850-0006-0172	Šilutės r. sav. Gnybalų k.
281	8817/0001:0168	4400-0227-7012	Šilutės r. sav. Gnybalų k.
282	8880/7001:0002	4400-2071-7018	Šilutės r. sav. Gnybalų k.
283	8880/0005:0100	8880-0005-0100	Šilutės r. sav. Gnybalų k.
284	8812/0003:0489	4400-5109-2245	Šilutės r. sav. Gnybalų k.
285	8884/0007:0041	4400-2699-6129	Šilutės r. sav. Gnybalų k.
286	8812/0001:0306	4400-0762-8260	Šilutės r. sav. Gnybalų k.
287	8880/0005:0503	4400-2217-6729	Šilutės r. sav. Gnybalų k.
288	8857/0009:0187	4400-0633-5660	Šilutės r. sav. Gnybalų k.
289	8830/0001:0050	8830-0001-0050	Šilutės r. sav. Gnybalų k.
290	8812/0002:0100	8812-0002-0100	Šilutės r. sav. Gnybalų k.
291	8884/0006:0188	4400-5868-1132	Šilutės r. sav. Gnybalų k.
292	8857/0009:0007	4400-2693-9086	Šilutės r. sav. Gnybalų k.
293	8884/0004:0074	4400-0068-3567	Šilutės r. sav. Gnybalų k.
294	8884/0004:0138	4400-0879-7837	Šilutės r. sav. Gnybalų k.
295	8880/0005:0099	8880-0005-0099	Šilutės r. sav. Gnybalų k.
296	8880/0005:0269	4400-0451-3131	Šilutės r. sav. Gnybalų k.
297	8884/0004:0098	4400-0287-0359	Šilutės r. sav. Gnybalų k.
298	8850/0008:0021	4400-4278-1286	Šilutės r. sav. Gnybalų k.
299	8812/0004:0105	4400-0197-4849	Šilutės r. sav. Gnybalų k.
300	8880/0005:0300	4400-0722-6671	Šilutės r. sav. Gnybalų k.
301	8884/0004:0216	4400-5364-8926	Šilutės r. sav. Gnybalų k.
302	8812/0002:0110	8812-0002-0110	Šilutės r. sav. Gnybalų k.
303	8884/0006:0155	4400-4078-2729	Šilutės r. sav. Gnybalų k. 5
304	8884/0004:0114	4400-0565-0437	Šilutės r. sav. Gnybalų k. 6
305	8812/0002:0007	8812-0002-0007	Šilutės r. sav. Gnybalų k. 7
306	8850/0006:0083	4400-2844-2891	Šilutės r. sav. Grygališkės k.
307	8830/0002:0080	8830-0002-0080	Šilutės r. sav. Grygališkės k.
308	8830/0002:0141	4400-0060-7020	Šilutės r. sav. Grygališkės k.
309	8880/0006:0163	4400-0194-6476	Šilutės r. sav. Grygališkės k.
310	8857/0007:0014	4400-2689-9214	Šilutės r. sav. Grygališkės k.
311	8884/0006:0047	4400-2807-5314	Šilutės r. sav. Grygališkės k.
312	8812/0002:0127	4400-2544-0015	Šilutės r. sav. Grygališkės k.
313	8850/0006:0081	8850-0006-0081	Šilutės r. sav. Grygališkės k.
314	8850/0009:0069	8850-0009-0069	Šilutės r. sav. Grygališkės k.
315	8850/0009:0260	4400-4216-6616	Šilutės r. sav. Grygališkės k.
316	8850/0006:0217	4400-0652-3760	Šilutės r. sav. Grygališkės k.
317	8884/0007:0127	4400-0547-9747	Šilutės r. sav. Grygališkės k.
318	8817/0001:0254	4400-5038-8157	Šilutės r. sav. Grygališkės k.
319	8857/0007:0007	8857-0007-0007	Šilutės r. sav. Grygališkės k.
320	8830/0001:0132	4400-1795-8282	Šilutės r. sav. Grygališkės k.
321	8857/0009:0058	8857-0009-0058	Šilutės r. sav. Grygališkės k.
322	8880/0005:0095	8880-0005-0095	Šilutės r. sav. Kadagiškių k.

323	8857/0004:0052	4400-2979-0370	Šilutės r. sav. Kadagiškių k.
324	8850/0006:0063	4400-3072-9350	Šilutės r. sav. Kadagiškių k.
325	8812/0003:0406	4400-2189-4833	Šilutės r. sav. Kadagiškių k.
326	8830/0002:0470	4400-5756-5125	Šilutės r. sav. Kadagiškių k.
327	8812/7001:0005	4400-4664-5172	Šilutės r. sav. Kadagiškių k.
328	8830/0002:0034	4400-2542-8499	Šilutės r. sav. Kadagiškių k.
329	8884/0007:0201	4400-1288-8881	Šilutės r. sav. Kebelių k.
330	8812/0001:0122	8812-0001-0122	Šilutės r. sav. Kebelių k.
331	8850/0009:0054	8850-0009-0054	Šilutės r. sav. Kebelių k.
332	8812/0003:0026	8812-0003-0026	Šilutės r. sav. Kebelių k.
333	8884/0004:0006	8884-0004-0006	Šilutės r. sav. Kebelių k.
334	8812/0003:0341	4400-0719-5053	Šilutės r. sav. Kebelių k.
335	8880/0005:0061	8880-0005-0061	Šilutės r. sav. Kebelių k.
336	8830/0002:0052	8830-0002-0052	Šilutės r. sav. Kebelių k.
337	8812/0004:0018	8812-0004-0018	Šilutės r. sav. Kebelių k.
338	8850/0006:0327	4400-1857-8855	Šilutės r. sav. Kebelių k.
339	8812/0003:0494	4400-5373-7032	Šilutės r. sav. Kebelių k.
340	8880/0005:0014	8880-0005-0014	Šilutės r. sav. Kebelių k.
341	8884/0007:0246	4400-2206-2704	Šilutės r. sav. Kebelių k.
342	8880/0005:0474	4400-2133-4945	Šilutės r. sav. Kebelių k.
343	8884/0005:0089	4400-3917-8000	Šilutės r. sav. Kebelių k.
344	8850/0008:0002	8850-0008-0002	Šilutės r. sav. Kebelių k.
345	8812/0003:0002	8812-0003-0002	Šilutės r. sav. Kebelių k.
346	8884/0006:0112	4400-1003-0727	Šilutės r. sav. Kebelių k.
347	8830/0001:0184	4400-3848-2927	Šilutės r. sav. Kebelių k.
348	8830/0002:0051	8830-0002-0051	Šilutės r. sav. Kebelių k.
349	8880/0006:0108	8880-0006-0108	Šilutės r. sav. Kebelių k.
350	8884/0004:0102	4400-0500-0760	Šilutės r. sav. Kebelių k.
351	8850/0006:0111	8850-0006-0111	Šilutės r. sav. Kebelių k.
352	8884/0004:0111	4400-0548-1487	Šilutės r. sav. Kebelių k.
353	8850/0008:0109	4400-2020-5020	Šilutės r. sav. Kebelių k.
354	8812/0003:0482	4400-5094-8377	Šilutės r. sav. Kebelių k.
355	8817/0001:0256	4400-5191-5425	Šilutės r. sav. Kebelių k.
356	8830/0002:0121	4400-2755-2234	Šilutės r. sav. Kebelių k.
357	8850/0006:0407	4400-5307-1866	Šilutės r. sav. Kebelių k.
358	8812/0004:0130	4400-0427-9283	Šilutės r. sav. Kebelių k.
359	8880/0006:0173	4400-0483-9405	Šilutės r. sav. Kebelių k.
360	8830/0001:0183	4400-3848-2368	Šilutės r. sav. Kebelių k. 8
361	8884/0005:0071	4400-3917-8122	Šilutės r. sav. Kivylių k.
362	8830/0002:0138	4400-0060-6788	Šilutės r. sav. Kivylių k.
363	8812/0004:0181	4400-2065-6535	Šilutės r. sav. Kivylių k.
364	8857/0007:0169	4400-4869-5510	Šilutės r. sav. Kivylių k.
365	8857/0007:0161	4400-4363-1816	Šilutės r. sav. Kivylių k.
366	8884/0007:0202	4400-1289-0201	Šilutės r. sav. Kivylių k.
367	8880/0006:0103	8880-0006-0103	Šilutės r. sav. Kivylių k.
368	8880/0006:0212	4400-1484-1760	Šilutės r. sav. Kivylių k.
369	8880/0006:0100	8880-0006-0100	Šilutės r. sav. Kivylių k.

370	8880/0005:0478	4400-2140-6382	Šilutės r. sav. Kivylių k.
371	8812/0004:0063	8812-0004-0063	Šilutės r. sav. Kivylių k.
372	8812/0003:0457	4400-4280-3234	Šilutės r. sav. Kivylių k.
373	8830/0001:0142	4400-1801-1520	Šilutės r. sav. Kivylių k.
374	8812/0001:0181	8812-0001-0181	Šilutės r. sav. Kivylių k.
375	8850/0009:0175	4400-1158-6730	Šilutės r. sav. Kivylių k.
376	8830/0001:0151	4400-2023-5428	Šilutės r. sav. Kivylių k.
377	8812/0002:0021	8812-0002-0021	Šilutės r. sav. Kivylių k.
378	8812/0003:0422	4400-2476-0287	Šilutės r. sav. Kivylių k.
379	8850/0006:0308	4400-1609-3462	Šilutės r. sav. Kivylių k.
380	8812/0002:0124	8812-0002-0124	Šilutės r. sav. Kivylių k.
381	8850/0006:0104	8850-0006-0104	Šilutės r. sav. Kivylių k.
382	8857/0004:0338	4400-0417-9811	Šilutės r. sav. Kivylių k.
383	8884/0004:0045	8884-0004-0045	Šilutės r. sav. Kivylių k.
384	8850/0009:0230	4400-2097-4812	Šilutės r. sav. Kivylių k.
385	8857/0004:0449	4400-0914-6558	Šilutės r. sav. Kivylių k.
386	8812/0002:0145	8812-0002-0145	Šilutės r. sav. Kivylių k.
387	8857/0005:0002	4400-2518-8570	Šilutės r. sav. Kivylių k.
388	8812/0003:0110	8812-0003-0110	Šilutės r. sav. Kivylių k.
389	8850/0009:0194	4400-1546-1400	Šilutės r. sav. Kivylių k.
390	8850/0009:0020	4400-2856-5571	Šilutės r. sav. Kivylių k.
391	8812/0004:0031	8812-0004-0031	Šilutės r. sav. Kivylių k.
392	8884/0005:0148	4400-0309-4693	Šilutės r. sav. Kivylių k.
393	8880/0006:0243	4400-2133-5086	Šilutės r. sav. Kivylių k.
394	8850/0006:0040	4400-2606-5007	Šilutės r. sav. Kivylių k.
395	8812/0001:0015	8812-0001-0015	Šilutės r. sav. Kivylių k.
396	8850/0006:0096	8850-0006-0096	Šilutės r. sav. Kivylių k.
397	8850/0006:0405	4400-5307-1888	Šilutės r. sav. Kivylių k.
398	8830/0002:0139	4400-0060-6944	Šilutės r. sav. Kivylių k.
399	8884/0007:0082	8884-0007-0082	Šilutės r. sav. Kivylių k.
400	8830/0002:0337	4400-2053-5048	Šilutės r. sav. Kivylių k.
401	8884/0005:0163	4400-0449-2653	Šilutės r. sav. Kivylių k.
402	8880/0006:0024	4400-2542-0366	Šilutės r. sav. Kivylių k.
403	8817/0001:0215	4400-1458-1349	Šilutės r. sav. Kivylių k.
404	8812/0004:0100	4400-0101-4698	Šilutės r. sav. Kivylių k.
405	8812/0001:0354	4400-2039-0694	Šilutės r. sav. Kivylių k.
406	8880/0006:0029	8880-0006-0029	Šilutės r. sav. Kivylių k.
407	8880/0005:0263	4400-0227-6291	Šilutės r. sav. Kivylių k.
408	8857/0004:0448	4400-0914-6414	Šilutės r. sav. Kivylių k.
409	8830/0001:0035	8830-0001-0035	Šilutės r. sav. Kivylių k.
410	8884/0004:0005	8884-0004-0005	Šilutės r. sav. Kivylių k.
411	8850/0006:0252	4400-0905-6959	Šilutės r. sav. Kivylių k.
412	8884/0006:0138	4400-2406-4375	Šilutės r. sav. Kivylių k.
413	8880/0005:0223	4400-0109-6111	Šilutės r. sav. Kivylių k.
414	8880/0005:0512	4400-2253-5982	Šilutės r. sav. Kivylių k.
415	8850/0006:0080	8850-0006-0080	Šilutės r. sav. Kivylių k.
416	8884/0004:0070	8884-0006-0048	Šilutės r. sav. Kivylių k.

417	8850/0009:0025	4400-2986-5841	Šilutės r. sav. Kivylių k.
418	8812/0003:0310	4400-0560-7525	Šilutės r. sav. Kivylių k. Pievų g. 2
419	8857/0004:0200	8857-0004-0200	Šilutės r. sav. Kivylių k. Tauragės g. 39
420	8880/0005:0504	4400-2217-6761	Šilutės r. sav. Lašų k.
421	8857/0004:0267	4400-0068-6704	Šilutės r. sav. Lašų k.
422	8830/0002:0335	4400-2048-5125	Šilutės r. sav. Lašų k.
423	8812/0003:0292	4400-0458-2852	Šilutės r. sav. Lašų k.
424	8812/0003:0305	4400-0550-2176	Šilutės r. sav. Lašų k.
425	8857/0004:0302	4400-0217-3917	Šilutės r. sav. Lašų k.
426	8812/0004:0081	8812-0004-0081	Šilutės r. sav. Lašų k.
427	8880/0006:0271	4400-2338-6032	Šilutės r. sav. Lašų k.
428	8830/0001:0175	4400-2274-6578	Šilutės r. sav. Lašų k.
429	8857/0009:0241	4400-4363-0108	Šilutės r. sav. Lašų k.
430	8857/0007:0012	4400-2670-6792	Šilutės r. sav. Lašų k.
431	8850/0008:0076	8850-0008-0076	Šilutės r. sav. Lašų k.
432	8812/0003:0365	4400-1086-9342	Šilutės r. sav. Lašų k.
433	8812/0003:0068	8812-0003-0068	Šilutės r. sav. Lašų k.
434	8830/0001:0052	8830-0001-0052	Šilutės r. sav. Lašų k.
435	8857/0007:0108	4400-0451-2423	Šilutės r. sav. Lašų k.
436	8850/0006:0351	4400-2147-0659	Šilutės r. sav. Lašų k.
437	8880/0005:0110	8880-0005-0110	Šilutės r. sav. Lašų k.
438	8857/0007:0162	4400-4363-1849	Šilutės r. sav. Lašų k.
439	8812/0002:0471	4400-4167-3083	Šilutės r. sav. Makių k.
440	8830/0002:0471	4400-5757-0979	Šilutės r. sav. Makių k.
441	8812/0004:0120	4400-0387-2615	Šilutės r. sav. Makių k.
442	8830/0002:0260	4400-1562-7811	Šilutės r. sav. Makių k.
443	8880/0005:0419	4400-1801-2442	Šilutės r. sav. Makių k.
444	8884/0007:0264	4400-2447-8420	Šilutės r. sav. Makių k.
445	8850/0008:0080	8850-0008-0080	Šilutės r. sav. Makių k.
446	8830/0002:0301	4400-1801-1208	Šilutės r. sav. Makių k.
447	8850/0009:0226	4400-2051-8462	Šilutės r. sav. Makių k.
448	8880/7001:0005	4400-4967-4191	Šilutės r. sav. Makių k.
449	8812/0003:0217	4400-0052-5188	Šilutės r. sav. Makių k.
450	8850/0006:0386	4400-4688-5350	Šilutės r. sav. Makių k.
451	8850/0006:0335	4400-1940-1722	Šilutės r. sav. Makių k.
452	8884/0006:0036	8884-0005-0097	Šilutės r. sav. Makių k.
453	8812/0003:0393	4400-1852-7787	Šilutės r. sav. Makių k.
454	8812/0003:0078	8812-0003-0078	Šilutės r. sav. Makių k.
455	8830/0002:0055	8830-0002-0055	Šilutės r. sav. Mantvydų k.
456	8830/0002:0020	8830-0002-0020	Šilutės r. sav. Mantvydų k.
457	8812/0005:0133	4400-0143-6826	Šilutės r. sav. Mantvydų k.
458	8830/0002:0252	4400-1546-0903	Šilutės r. sav. Mantvydų k.
459	8812/0003:0003	8812-0003-0003	Šilutės r. sav. Mantvydų k.
460	8850/0009:0097	8850-0009-0097	Šilutės r. sav. Mantvydų k.
461	8830/0002:0014	8830-0002-0014	Šilutės r. sav. Mantvydų k.
462	8850/0009:0100	8850-0009-0100	Šilutės r. sav. Mantvydų k.
463	8884/0006:0160	4400-4517-1757	Šilutės r. sav. Mantvydų k.

464	8884/0004:0004	8884-0004-0004	Šilutės r. sav. Mantvydų k.
465	8880/0006:0072	8880-0006-0072	Šilutės r. sav. Mantvydų k.
466	8880/0006:0042	8880-0006-0042	Šilutės r. sav. Mantvydų k.
467	8884/0003:0068	4400-0091-8165	Šilutės r. sav. Mantvydų k.
468	8884/0004:0047	8884-0004-0047	Šilutės r. sav. Mantvydų k.
469	8857/0009:0083	4400-0136-5666	Šilutės r. sav. Mantvydų k.
470	8812/0004:0053	4400-2706-4726	Šilutės r. sav. Mantvydų k.
471	8880/0005:0103	8880-0005-0103	Šilutės r. sav. Mantvydų k.
472	8830/0002:0167	4400-0227-3290	Šilutės r. sav. Mantvydų k. Beržų g. 7
473	8857/0005:0003	4400-2938-2576	Šilutės r. sav. Norkaičių k.
474	8812/0004:0010	8812-0004-0010	Šilutės r. sav. Pašusčių k.
475	8812/0004:0074	8812-0004-0074	Šilutės r. sav. Pašusčių k.
476	8880/0005:0115	8880-0005-0115	Šilutės r. sav. Pašusčių k.
477	8812/0002:0453	4400-2310-1020	Šilutės r. sav. Pašusčių k.
478	8850/0006:0354	4400-2147-0848	Šilutės r. sav. Pašusčių k.
479	8880/0005:0162	8880-0005-0162	Šilutės r. sav. Pašusčių k.
480	8830/0002:0309	4400-1801-2394	Šilutės r. sav. Pašusčių k.
481	8884/0007:0089	8884-0007-0089	Šilutės r. sav. Pašusčių k.
482	8884/0006:0136	4400-2352-1180	Šilutės r. sav. Pašusčių k.
483	8850/0008:0108	4400-2020-4977	Šilutės r. sav. Pašusčių k.
484	8830/0002:0124	8830-0002-0124	Šilutės r. sav. Pašusčių k.
485	8812/0003:0493	4400-5373-5338	Šilutės r. sav. Pašusčių k. 7
486	8884/0007:0205	4400-1289-6694	Šilutės r. sav. Pauparių k.
487	8880/0005:0634	4400-5785-7375	Šilutės r. sav. Pauparių k.
488	8884/0005:0063	4400-3917-8255	Šilutės r. sav. Pauparių k.
489	8830/0002:0474	4400-5823-9133	Šilutės r. sav. Pauparių k.
490	8812/0003:0230	4400-0120-5462	Šilutės r. sav. Pauparių k.
491	8850/0009:0167	4400-0982-7509	Šilutės r. sav. Pauparių k.
492	8812/0002:0101	8812-0002-0101	Šilutės r. sav. Pauparių k.
493	8850/0006:0093	8850-0006-0093	Šilutės r. sav. Pauparių k.
494	8884/0006:0157	4400-4252-6327	Šilutės r. sav. Pauparių k.
495	8884/0004:0136	4400-0843-7550	Šilutės r. sav. Pauparių k.
496	8812/0003:0240	4400-0197-5179	Šilutės r. sav. Pauparių k.
497	8830/0002:0418	4400-4298-8503	Šilutės r. sav. Pauparių k.
498	8850/0008:0098	4400-1013-9926	Šilutės r. sav. Pauparių k.
499	8812/0003:0408	4400-2196-2267	Šilutės r. sav. Pauparių k.
500	8812/0004:0179	4400-2065-6380	Šilutės r. sav. Pauparių k.
501	8812/0004:0166	4400-1578-1267	Šilutės r. sav. Pauparių k.
502	8850/0006:0361	4400-2195-6238	Šilutės r. sav. Pauparių k.
503	8884/0005:0235	4400-2064-9496	Šilutės r. sav. Pauparių k.
504	8884/0007:0189	4400-0995-6794	Šilutės r. sav. Pauparių k.
505	8857/0007:0019	4400-2727-3549	Šilutės r. sav. Pauparių k.
506	8884/0005:0057	4400-3917-8399	Šilutės r. sav. Pauparių k.
507	8850/0006:0070	4400-3690-3609	Šilutės r. sav. Pauparių k.
508	8884/0006:0066	4400-0226-7038	Šilutės r. sav. Pauparių k.
509	8812/0004:0155	4400-0731-6049	Šilutės r. sav. Pauparių k.
510	8812/0001:0270	4400-0589-3981	Šilutės r. sav. Pauparių k.

511	8884/0005:0228	4400-1668-4958	Šilutės r. sav. Pauparių k.
512	8812/0003:0195	8812-0003-0195	Šilutės r. sav. Pauparių k.
513	8884/0004:0065	8884-0004-0065	Šilutės r. sav. Pauparių k.
514	8812/0004:0167	4400-1578-1323	Šilutės r. sav. Pauparių k.
515	8850/0006:0227	4400-0719-0067	Šilutės r. sav. Pauparių k.
516	8850/0006:0218	4400-0652-4014	Šilutės r. sav. Pauparių k.
517	8880/0005:0534	4400-2833-9126	Šilutės r. sav. Pauparių k.
518	8850/0006:0352	4400-2147-0680	Šilutės r. sav. Pauparių k.
519	8880/0005:0422	4400-1801-2683	Šilutės r. sav. Pauparių k.
520	8884/0006:0116	4400-1473-0360	Šilutės r. sav. Pauparių k.
521	8850/0006:0325	4400-1857-9024	Šilutės r. sav. Pauparių k.
522	8880/0005:0267	4400-0396-2269	Šilutės r. sav. Pauparių k.
523	8880/0005:0218	4400-0109-4848	Šilutės r. sav. Pauparių k.
524	8850/0009:0168	4400-1048-2094	Šilutės r. sav. Pauparių k.
525	8830/0001:0057	8830-0001-0057	Šilutės r. sav. Pauparių k.
526	8850/0006:0171	8850-0006-0171	Šilutės r. sav. Pauparių k.
527	8812/0003:0233	4400-0174-8870	Šilutės r. sav. Pauparių k.
528	8850/0008:0089	8850-0008-0089	Šilutės r. sav. Pauparių k.
529	8857/0009:0188	4400-0633-5742	Šilutės r. sav. Ramoniškių k.
530	8857/0006:0036	4400-0475-0938	Šilutės r. sav. Ramoniškių k.
531	8830/0002:0459	4400-5691-6148	Šilutės r. sav. Ramuvos k.
532	8830/0001:0201	4400-5652-6064	Šilutės r. sav. Ramuvos k.
533	8812/0004:0051	8812-0004-0051	Šilutės r. sav. Ramuvos k.
534	8857/0007:0033	4400-2879-8476	Šilutės r. sav. Ramuvos k.
535	8884/0006:0159	4400-4514-7484	Šilutės r. sav. Ramuvos k.
536	8812/0003:0319	4400-0589-3870	Šilutės r. sav. Ramuvos k.
537	8830/0002:0383	4400-2845-8906	Šilutės r. sav. Ramuvos k.
538	8830/0002:0354	4400-2233-9226	Šilutės r. sav. Ramuvos k.
539	8830/0002:0246	4400-1535-2682	Šilutės r. sav. Ramuvos k. I
540	8830/0002:0384	4400-2877-6801	Šilutės r. sav. Rimženčių k.
541	8830/0002:0247	4400-1535-2806	Šilutės r. sav. Rimženčių k.
542	8880/0005:0067	8880-0005-0067	Šilutės r. sav. Rimženčių k.
543	8880/0005:0141	8880-0005-0141	Šilutės r. sav. Rimženčių k.
544	8850/0006:0117	8850-0006-0117	Šilutės r. sav. Rimženčių k.
545	8880/7001:0001	4400-1990-7350	Šilutės r. sav. Rimženčių k.
546	8812/0002:0034	4400-2525-5138	Šilutės r. sav. Rimženčių k.
547	8880/0005:0086	8880-0005-0086	Šilutės r. sav. Rimženčių k.
548	8880/0005:0257	4400-0227-0042	Šilutės r. sav. Rimženčių k.
549	8830/0001:0135	4400-1800-5002	Šilutės r. sav. Rimženčių k.
550	8812/0003:0466	4400-4503-0592	Šilutės r. sav. Rimženčių k.
551	8884/0004:0134	4400-0843-7030	Šilutės r. sav. Rimženčių k.
552	8812/0003:0024	8812-0003-0024	Šilutės r. sav. Rimženčių k.
553	8850/0006:0330	4400-1857-8955	Šilutės r. sav. Rimženčių k.
554	8812/0001:0017	8812-0001-0017	Šilutės r. sav. Rimženčių k.
555	8884/0006:0124	4400-1682-9780	Šilutės r. sav. Rimženčių k.
556	8850/0006:0211	4400-0613-1848	Šilutės r. sav. Rimženčių k.
557	8830/0002:0263	4400-1609-5002	Šilutės r. sav. Rimženčių k.

558	8812/0003:0246	4400-0226-2673	Šilutės r. sav. Rimženčių k.
559	8817/0001:0180	4400-0368-7129	Šilutės r. sav. Rimženčių k.
560	8884/0004:0062	8884-0004-0062	Šilutės r. sav. Rimženčių k.
561	8884/0007:0203	4400-1289-6344	Šilutės r. sav. Rimženčių k.
562	8884/0007:0265	4400-2447-8531	Šilutės r. sav. Rimženčių k.
563	8857/0009:0228	4400-2223-2928	Šilutės r. sav. Rimženčių k. Ramuvos g. 1
564	8850/0008:0020	4400-3889-7680	Šilutės r. sav. Rimženčių k. Ramuvos g. 11
565	8884/0006:0156	4400-4290-2892	Šilutės r. sav. Rimženčių k. Ramuvos g. 3
566	8884/0007:0052	8884-0007-0052	Šilutės r. sav. Rimženčių k. Ramuvos g. 7
567	8880/0006:0193	4400-0868-4416	Šilutės r. sav. Rimženčių k. Ramuvos g. 9
568	8812/0001:0162	8812-0001-0162	Šilutės r. sav. Sakūtelių k.
569	8812/0004:0049	4400-2691-2290	Šilutės r. sav. Sakūtelių k.
570	8830/0002:0109	8830-0002-0109	Šilutės r. sav. Sakūtelių k.
571	8880/0005:0469	4400-2118-2574	Šilutės r. sav. Sakūtelių k.
572	8830/0002:0067	8830-0002-0067	Šilutės r. sav. Sakūtelių k. Kebelių g. 10
573	8884/0007:0312	4400-5225-6967	Šilutės r. sav. Sakūtelių k. Kebelių g. 13
574	8857/0007:0090	4400-0217-7439	Šilutės r. sav. Sakūtelių k. Kebelių g. 13A
575	8857/0007:0010	4400-2626-3325	Šilutės r. sav. Sakūtelių k. Kebelių g. 13B
576	8850/0009:0229	4400-2096-9275	Šilutės r. sav. Sakūtelių k. Kebelių g. 13C
577	8812/0002:0493	4400-4811-8687	Šilutės r. sav. Sakūtelių k. Kebelių g. 13D
578	8812/0003:0366	4400-1155-6895	Šilutės r. sav. Sakūtelių k. Kebelių g. 15
579	8830/0001:0176	4400-2274-6598	Šilutės r. sav. Saugų k.
580	8812/0002:0097	8812-0002-0097	Šilutės r. sav. Saugų k.
581	8857/0004:0232	8857-0004-0232	Šilutės r. sav. Saugų k.
582	8850/0006:0288	4400-1087-5317	Šilutės r. sav. Saugų k.
583	8850/0009:0091	8850-0009-0091	Šilutės r. sav. Saugų k.
584	8884/0007:0176	4400-0879-5075	Šilutės r. sav. Saugų k.
585	8812/0002:0224	4400-0418-0898	Šilutės r. sav. Saugų k. Švėkšnos Plento g. 10
586	8812/0004:0087	8812-0004-0087	Šilutės r. sav. Spiečių k.
587	8857/0004:0203	8857-0004-0203	Šilutės r. sav. Spiečių k.
588	8812/0001:0170	8812-0001-0170	Šilutės r. sav. Spiečių k.
589	8880/0005:0510	4400-2252-9731	Šilutės r. sav. Spiečių k.
590	8850/0006:0219	4400-0652-4069	Šilutės r. sav. Spiečių k.
591	8884/0004:0200	4400-3851-4275	Šilutės r. sav. Spiečių k.
592	8812/0004:0217	4400-4071-0358	Šilutės r. sav. Spiečių k.
593	8812/0003:0483	4400-5095-3054	Šilutės r. sav. Spiečių k.
594	8857/0009:0225	4400-2160-1818	Šilutės r. sav. Spiečių k.
595	8830/0002:0202	4400-0866-5525	Šilutės r. sav. Spiečių k.
596	8812/0004:0007	8812-0004-0007	Šilutės r. sav. Spiečių k.
597	8812/0004:0201	4400-2253-0496	Šilutės r. sav. Spiečių k.
598	8850/0008:0055	8850-0008-0055	Šilutės r. sav. Spiečių k.
599	8880/0005:0069	8880-0005-0069	Šilutės r. sav. Spiečių k.
600	8812/0004:0214	4400-2476-0087	Šilutės r. sav. Spiečių k.
601	8812/0002:0123	8812-0002-0123	Šilutės r. sav. Spiečių k.
602	8880/0006:0143	4400-0079-9912	Šilutės r. sav. Spiečių k.
603	8857/0004:0237	8857-0004-0237	Šilutės r. sav. Spiečių k.
604	8850/0008:0007	8850-0008-0007	Šilutės r. sav. Spiečių k.

605	8830/0002:0205	4400-0907-2251	Šilutės r. sav. Spiečių k.
606	8857/0004:0227	8857-0004-0227	Šilutės r. sav. Spiečių k.
607	8830/0001:0007	8830-0001-0007	Šilutės r. sav. Spiečių k.
608	8812/0003:0075	8812-0003-0075	Šilutės r. sav. Spiečių k.
609	8850/0009:0104	8850-0009-0104	Šilutės r. sav. Spiečių k.
610	8812/0004:0038	8812-0004-0038	Šilutės r. sav. Spiečių k.
611	8850/0006:0319	4400-1818-1490	Šilutės r. sav. Spiečių k.
612	8880/0005:0222	4400-0109-6055	Šilutės r. sav. Spiečių k.
613	8812/0003:0311	4400-0560-7936	Šilutės r. sav. Spiečių k.
614	8830/0002:0281	4400-1800-5646	Šilutės r. sav. Spiečių k.
615	8850/0009:0296	4400-5357-0513	Šilutės r. sav. Spiečių k.
616	8857/0007:0015	4400-2699-5342	Šilutės r. sav. Spiečių k.
617	8857/0007:0158	4400-4273-1406	Šilutės r. sav. Spiečių k.
618	8850/0009:0231	4400-2097-4830	Šilutės r. sav. Spiečių k. 1
619	8812/0003:0419	4400-2348-9752	Šilutės r. sav. Stankaičių k.
620	8812/0002:0473	4400-4219-5433	Šilutės r. sav. Stankaičių k.
621	8812/0003:0184	8812-0003-0184	Šilutės r. sav. Stankaičių k.
622	8880/0005:0650	4400-5866-0630	Šilutės r. sav. Stankaičių k.
623	8884/0007:0128	4400-0547-9880	Šilutės r. sav. Stankaičių k.
624	8880/0006:0188	4400-0843-7829	Šilutės r. sav. Stankaičių k.
625	8812/0001:0194	8812-0001-0194	Šilutės r. sav. Stankaičių k.
626	8880/0005:0412	4400-1798-3196	Šilutės r. sav. Stankaičių k.
627	8880/0006:0004	8880-0006-0004	Šilutės r. sav. Stankaičių k.
628	8884/0004:0168	4400-1582-0365	Šilutės r. sav. Stankaičių k.
629	8812/0004:0146	4400-0563-5314	Šilutės r. sav. Stankaičių k.
630	8884/0007:0321	4400-5227-3779	Šilutės r. sav. Stankaičių k.
631	8880/0006:0094	8880-0006-0094	Šilutės r. sav. Stankaičių k.
632	8884/0007:0258	4400-2398-1134	Šilutės r. sav. Stankaičių k.
633	8850/0008:0051	8850-0008-0051	Šilutės r. sav. Stankaičių k.
634	8884/0004:0188	4400-2433-8246	Šilutės r. sav. Stankaičių k.
635	8857/0007:0137	4400-2051-8527	Šilutės r. sav. Stankaičių k.
636	8812/0003:0394	4400-1852-7854	Šilutės r. sav. Stankaičių k.
637	8812/0002:0506	4400-5246-5046	Šilutės r. sav. Stankaičių k.
638	8850/0009:0008	4400-2856-4918	Šilutės r. sav. Stankaičių k.
639	8850/0009:0016	4400-2952-7842	Šilutės r. sav. Stankaičių k.
640	8830/0002:0424	4400-4487-6028	Šilutės r. sav. Stankaičių k.
641	8850/0006:0032	4400-2606-4031	Šilutės r. sav. Stankaičių k.
642	8850/0009:0096	8850-0007-0050	Šilutės r. sav. Stankaičių k.
643	8850/0006:0244	4400-0800-1941	Šilutės r. sav. Stankaičių k.
644	8880/0005:0087	8880-0005-0087	Šilutės r. sav. Stankaičių k.
645	8880/0006:0073	8880-0006-0073	Šilutės r. sav. Stankaičių k. 4
646	8850/0006:0367	4400-2264-4355	Šilutės r. sav. Stankaičių k. 5
647	8884/0005:0126	4400-0091-4298	Šilutės r. sav. Šiaudviečių k.
648	8880/0005:0075	4400-2680-3696	Šilutės r. sav. Šiaudviečių k.
649	8880/0005:0294	4400-0658-5300	Šilutės r. sav. Šiaudviečių k.
650	8812/0002:0228	4400-0418-7635	Šilutės r. sav. Šiaudviečių k.
651	8812/0004:0195	4400-2125-8220	Šilutės r. sav. Šiaudviečių k.

652	8812/0004:0225	4400-5028-9159	Šilutės r. sav. Šiaudviečių k.
653	8812/0003:0241	4400-0197-5813	Šilutės r. sav. Šiaudviečių k.
654	8880/0005:0161	8880-0005-0161	Šilutės r. sav. Šiaudviečių k.
655	8812/0001:0150	8812-0001-0150	Šilutės r. sav. Šiaudviečių k.
656	8884/0007:0157	4400-0833-1728	Šilutės r. sav. Šiaudviečių k.
657	8884/0003:0064	8884-0003-0064	Šilutės r. sav. Šiaudviečių k.
658	8884/0004:0115	4400-0565-0526	Šilutės r. sav. Šiaudviečių k.
659	8880/0005:0393	4400-1520-9606	Šilutės r. sav. Šiaudviečių k.
660	8812/0004:0218	4400-4133-3546	Šilutės r. sav. Šiaudviečių k. Ryto g. 12
661	8830/0002:0464	4400-5719-7670	Šilutės r. sav. Šilininkų k.
662	8880/0005:0505	4400-2217-6783	Šilutės r. sav. Šilininkų k.
663	8850/0006:0067	4400-3137-7905	Šilutės r. sav. Šilininkų k.
664	8884/0007:0257	4400-2398-1120	Šilutės r. sav. Šilininkų k.
665	8830/0002:0259	4400-1558-7954	Šilutės r. sav. Šilininkų k.
666	8830/0001:0208	4400-5755-9650	Šilutės r. sav. Šilininkų k.
667	8880/0005:0571	4400-4299-8365	Šilutės r. sav. Užlaukės k.
668	8884/0004:0128	4400-0652-1688	Šilutės r. sav. Užlaukės k.
669	8884/0004:0193	4400-2844-5507	Šilutės r. sav. Užlaukės k.
670	8850/0006:0149	8850-0006-0149	Šilutės r. sav. Užlaukės k.
671	8830/0001:0058	8830-0001-0058	Šilutės r. sav. Užlaukės k.
672	8884/0005:0147	4400-0309-4682	Šilutės r. sav. Užlaukės k.
673	8857/0007:0030	8857-0007-0030	Šilutės r. sav. Užlaukės k.
674	8857/0007:0129	4400-1042-8067	Šilutės r. sav. Užlaukės k.
675	8880/0005:0246	4400-0219-1648	Šilutės r. sav. Užlaukės k.
676	8812/0004:0198	4400-2137-4163	Šilutės r. sav. Užlaukės k.
677	8830/0001:0118	4400-1188-1226	Šilutės r. sav. Užlaukės k.
678	8812/0003:0389	4400-1831-0731	Šilutės r. sav. Užlaukės k.
679	8830/0002:0265	4400-1609-8170	Šilutės r. sav. Užlaukės k.
680	8884/0004:0158	4400-1456-0262	Šilutės r. sav. Užlaukės k.
681	8884/0004:0064	8884-0004-0064	Šilutės r. sav. Užlaukės k.
682	8830/0001:0120	4400-1220-4872	Šilutės r. sav. Užlaukės k.
683	8884/0007:0114	4400-0226-4768	Šilutės r. sav. Užlaukės k.
684	8857/0009:0044	8857-0009-0044	Šilutės r. sav. Užlaukės k.
685	8812/0004:0095	8812-0004-0095	Šilutės r. sav. Užlaukės k.
686	8880/0005:0091	8880-0005-0091	Šilutės r. sav. Užlaukės k.
687	8812/0003:0214	8812-0003-0214	Šilutės r. sav. Užlaukės k.
688	8880/0005:0042	8880-0005-0042	Šilutės r. sav. Užlaukės k.
689	8817/0001:0179	4400-0368-7094	Šilutės r. sav. Užlaukės k.
690	8880/0005:0227	4400-0143-8297	Šilutės r. sav. Užlaukės k.
691	8812/0003:0356	4400-0937-0776	Šilutės r. sav. Užlaukės k.
692	8857/0006:0011	8857-0006-0011	Šilutės r. sav. Užlaukės k.
693	8880/0005:0641	4400-5845-7211	Šilutės r. sav. Užlaukės k.
694	8850/0009:0074	8850-0009-0074	Šilutės r. sav. Užlaukės k.
695	8884/0007:0148	4400-0580-6319	Šilutės r. sav. Užlaukės k.
696	8812/0002:0115	8812-0002-0115	Šilutės r. sav. Užlaukės k.
697	8857/0007:0008	4400-2611-3691	Šilutės r. sav. Užlaukės k.
698	8850/0006:0284	4400-1048-3859	Šilutės r. sav. Užlaukės k.

699	8850/0006:0324	4400-1837-8597	Šilutės r. sav. Užlaukės k.
700	8884/0007:0330	4400-5425-5180	Šilutės r. sav. Užlaukės k.
701	8880/0006:0132	4400-0085-1809	Šilutės r. sav. Užlaukės k.
702	8884/0006:0101	4400-0842-8938	Šilutės r. sav. Užlaukės k.
703	8830/0001:0010	4400-2841-4942	Šilutės r. sav. Užlaukės k.
704	8812/0002:0004	8812-0002-0004	Šilutės r. sav. Užlaukės k.
705	8880/0006:0160	4400-0113-4278	Šilutės r. sav. Užlaukės k.
706	8880/0006:0041	4400-2753-2852	Šilutės r. sav. Užlaukės k.
707	8812/0004:0014	4400-2509-3650	Šilutės r. sav. Užlaukės k.
708	8830/0002:0290	4400-1800-7273	Šilutės r. sav. Užlaukės k.
709	8850/0006:0312	4400-1784-8269	Šilutės r. sav. Užlaukės k.
710	8812/0003:0470	4400-4924-8277	Šilutės r. sav. Užlaukės k.
711	8830/0002:0040	4400-2717-7786	Šilutės r. sav. Užlaukės k.
712	8830/0002:0129	8830-0002-0129	Šilutės r. sav. Užlaukės k.
713	8850/0009:0015	4400-2951-1808	Šilutės r. sav. Užlaukės k.
714	8830/0002:0412	4400-3908-3072	Šilutės r. sav. Užlaukės k.
715	8830/0002:0096	8830-0002-0096	Šilutės r. sav. Užlaukės k.
716	8850/0006:0039	8850-0006-0039	Šilutės r. sav. Užlaukės k.
717	8812/0003:0352	4400-0868-4175	Šilutės r. sav. Užlaukės k.
718	8857/7001:0008	4400-4117-0770	Šilutės r. sav. Užlaukės k.
719	8812/0003:0442	4400-3185-2603	Šilutės r. sav. Užlaukės k.
720	8812/0002:0446	4400-2268-0651	Šilutės r. sav. Užlaukės k.
721	8850/0006:0362	4400-2195-6249	Šilutės r. sav. Užlaukės k.
722	8817/0001:0257	4400-5204-0152	Šilutės r. sav. Užlaukės k.
723	8880/0006:0246	4400-2140-6246	Šilutės r. sav. Užlaukės k.
724	8812/0003:0142	8812-0003-0142	Šilutės r. sav. Užlaukės k.
725	8812/0003:0472	4400-4933-4398	Šilutės r. sav. Užlaukės k.
726	8884/0007:0188	4400-0995-6550	Šilutės r. sav. Užlaukės k.
727	8812/0003:0304	4400-0545-7554	Šilutės r. sav. Užlaukės k.
728	8850/0008:0031	4400-5012-4466	Šilutės r. sav. Užlaukės k.
729	8830/0002:0428	4400-4640-9396	Šilutės r. sav. Užlaukės k. Martyno Mažvydo g. 34
730	8830/0002:0032	8830-0002-0032	Šilutės r. sav. Užlaukės k. Martyno Mažvydo g. 45
731	8850/0009:0002	8850-0009-0002	Šilutės r. sav. Užlaukės k. Martyno Mažvydo g. 47
732	8830/0002:0318	4400-1965-8874	Šilutės r. sav. Užlaukės k. Užlaukės g. 12
733	8857/0007:0034	4400-3106-5158	Šilutės r. sav. Užlaukės k. Užlaukės g. 2
734	8830/0002:0207	4400-0907-2428	Šilutės r. sav. Vainuto mstl.
735	8830/0001:0094	4400-0165-5998	Šilutės r. sav. Vainuto mstl.
736	8880/0006:0186	4400-0805-0737	Šilutės r. sav. Vainuto mstl.
737	8850/0006:0241	4400-0783-8957	Šilutės r. sav. Vainuto mstl.
738	8830/0002:0264	4400-1609-8105	Šilutės r. sav. Vainuto mstl.
739	8850/0008:0070	8850-0008-0070	Šilutės r. sav. Vainuto mstl.
740	8884/0004:0009	8884-0004-0009	Šilutės r. sav. Vainuto mstl.
741	8812/0003:0035	8812-0003-0035	Šilutės r. sav. Vainuto mstl.
742	8812/0004:0206	4400-2398-1822	Šilutės r. sav. Vainuto mstl.

743	8850/0009:0288	4400-5012-5985	Šilutės r. sav. Vainuto mstl.
744	8830/0002:0442	4400-5630-0075	Šilutės r. sav. Vainuto mstl.
745	8884/0004:0219	4400-5655-6775	Šilutės r. sav. Vainuto mstl.
746	8884/0006:0071	4400-0239-5506	Šilutės r. sav. Vainuto mstl.
747	8812/0004:0061	8812-0004-0061	Šilutės r. sav. Vainuto mstl.
748	8880/0006:0107	8880-0006-0107	Šilutės r. sav. Vainuto mstl.
749	8884/0006:0081	4400-0464-7049	Šilutės r. sav. Vainuto mstl.
750	8850/0009:0178	4400-1276-7709	Šilutės r. sav. Vainuto mstl.
751	8830/0002:0403	4400-3697-6173	Šilutės r. sav. Vainuto mstl.
752	8880/0005:0301	4400-0722-7347	Šilutės r. sav. Vainuto mstl.
753	8812/0004:0043	8812-0004-0043	Šilutės r. sav. Vainuto mstl.
754	8884/0007:0248	4400-2232-4098	Šilutės r. sav. Vainuto mstl.
755	8830/0002:0243	4400-1481-7488	Šilutės r. sav. Vainuto mstl.
756	8830/0002:0300	4400-1801-1153	Šilutės r. sav. Vainuto mstl.
757	8812/0004:0099	4400-0101-4279	Šilutės r. sav. Vainuto mstl.
758	8884/0006:0102	4400-0843-1356	Šilutės r. sav. Vainuto mstl.
759	8884/0004:0094	4400-0268-0097	Šilutės r. sav. Vainuto mstl.
760	8812/0004:0191	4400-2120-8082	Šilutės r. sav. Vainuto mstl.
761	8884/0004:0073	4400-0068-3489	Šilutės r. sav. Vainuto mstl.
762	8817/0001:0607	4400-1990-6708	Šilutės r. sav. Vainuto mstl.
763	8817/0001:0258	4400-5191-6600	Šilutės r. sav. Vainuto mstl.
764	8850/0006:0254	4400-0905-6960	Šilutės r. sav. Vainuto mstl.
765	8830/0001:0150	4400-2023-5341	Šilutės r. sav. Vainuto mstl.
766	8880/0006:0057	8880-0006-0057	Šilutės r. sav. Vainuto mstl.
767	8812/0003:0028	8812-0003-0028	Šilutės r. sav. Vainuto mstl.
768	8812/0002:0148	8812-0002-0148	Šilutės r. sav. Vainuto mstl.
769	8884/0007:0275	4400-2811-0823	Šilutės r. sav. Vainuto mstl.
770	8880/0005:0536	4400-2843-8394	Šilutės r. sav. Vainuto mstl.
771	8830/0002:0215	4400-0946-9572	Šilutės r. sav. Vainuto mstl.
772	8812/0002:0515	4400-5387-2150	Šilutės r. sav. Vainuto mstl.
773	8880/0006:0060	4400-3019-4297	Šilutės r. sav. Vainuto mstl.
774	8830/0001:0083	8830-0001-0083	Šilutės r. sav. Vainuto mstl.
775	8880/0005:0029	8880-0005-0029	Šilutės r. sav. Vainuto mstl.
776	8880/0006:0116	8880-0006-0116	Šilutės r. sav. Vainuto mstl.
777	8830/0002:0201	4400-0866-5469	Šilutės r. sav. Vainuto mstl.
778	8850/0006:0073	4400-3776-1207	Šilutės r. sav. Vainuto mstl.
779	8830/0001:0033	4400-2927-4146	Šilutės r. sav. Vainuto mstl.
780	8880/0006:0134	8880-0006-0134	Šilutės r. sav. Vainuto mstl.
781	8830/0002:0416	4400-3949-3862	Šilutės r. sav. Vainuto mstl.
782	8812/0003:0412	4400-2301-8955	Šilutės r. sav. Vainuto mstl.
783	8812/0004:0021	8812-0004-0021	Šilutės r. sav. Vainuto mstl.
784	8830/0001:0141	4400-1801-1453	Šilutės r. sav. Vainuto mstl.
785	8812/0004:0054	4400-2880-3685	Šilutės r. sav. Vainuto mstl.
786	8812/0004:0103	4400-0197-4616	Šilutės r. sav. Vainuto mstl.
787	8857/0004:0204	8857-0004-0204	Šilutės r. sav. Vainuto mstl.
788	8880/0006:0133	8880-0006-0133	Šilutės r. sav. Vainuto mstl.
789	8857/0004:0194	8857-0004-0194	Šilutės r. sav. Vainuto mstl.

790	8812/0004:0040	8812-0004-0040	Šilutės r. sav. Vainuto mstl.
791	8884/0004:0169	4400-1610-2006	Šilutės r. sav. Vainuto mstl.
792	8817/7001:0009	4400-4061-4297	Šilutės r. sav. Vainuto mstl.
793	8884/0005:0073	8884-0005-0073	Šilutės r. sav. Vainuto mstl.
794	8880/0005:0168	8880-0005-0168	Šilutės r. sav. Vainuto mstl.
795	8812/0003:0423	4400-2476-0310	Šilutės r. sav. Vainuto mstl.
796	8812/0003:0258	4400-0410-2345	Šilutės r. sav. Vainuto mstl.
797	8830/0001:0153	4400-2023-5652	Šilutės r. sav. Vainuto mstl.
798	8850/0006:0203	4400-0500-4060	Šilutės r. sav. Vainuto mstl.
799	8850/0006:0229	4400-0719-0356	Šilutės r. sav. Vainuto mstl.
800	8880/0005:0213	4400-0107-8835	Šilutės r. sav. Vainuto mstl.
801	8850/0006:0095	8850-0006-0095	Šilutės r. sav. Vainuto mstl.
802	8830/0001:0045	8830-0001-0045	Šilutės r. sav. Vainuto mstl.
803	8880/0006:0290	4400-5261-7360	Šilutės r. sav. Vainuto mstl.
804	8812/0001:0034	8812-0001-0034	Šilutės r. sav. Vainuto mstl.
805	8812/0003:0130	8812-0003-0130	Šilutės r. sav. Vainuto mstl.
806	8812/0004:0092	8812-0004-0092	Šilutės r. sav. Vainuto mstl.
807	8812/0004:0041	8812-0004-0041	Šilutės r. sav. Vainuto mstl.
808	8884/0005:0146	4400-0309-4650	Šilutės r. sav. Vainuto mstl.
809	8850/0009:0014	4400-2856-5371	Šilutės r. sav. Vainuto mstl. Tauragės g. 36
810	8880/0005:0465	4400-2113-7202	Šilutės r. sav. Vainuto mstl. Tauragės g. 38
811	8884/0004:0215	4400-5237-2477	Šilutės r. sav. Vanagių k.
812	8850/0006:0380	4400-4349-6266	Šilutės r. sav. Vanagių k.
813	8850/0006:0337	4400-1965-4126	Šilutės r. sav. Vanagių k.
814	8850/0009:0262	4400-4261-8308	Šilutės r. sav. Vanagių k.
815	8830/0002:0284	4400-1800-5779	Šilutės r. sav. Vanagių k.
816	8850/0006:0385	4400-4622-1043	Šilutės r. sav. Vanagių k.
817	8884/0004:0116	4400-0565-1492	Šilutės r. sav. Vanagių k.
818	8880/0006:0023	8880-0006-0023	Šilutės r. sav. Vanagių k.
819	8812/0003:0411	4400-2268-0662	Šilutės r. sav. Vanagių k.
820	8884/0004:0192	4400-2829-8933	Šilutės r. sav. Vanagių k.
821	8812/0002:0099	8812-0002-0099	Šilutės r. sav. Vanagių k.
822	8884/0003:0102	4400-0500-0706	Šilutės r. sav. Vanagių k.
823	8880/0005:0433	4400-1960-6287	Šilutės r. sav. Vanagių k.
824	8850/0006:0373	4400-2305-9581	Šilutės r. sav. Vanagių k.
825	8812/0002:0431	4400-2039-2223	Šilutės r. sav. Vanagių k.
826	8830/0001:0123	4400-1535-2382	Šilutės r. sav. Vanagių k.
827	8884/0004:0217	4400-5461-0058	Šilutės r. sav. Vanagių k.
828	8880/0005:0434	4400-1960-6410	Šilutės r. sav. Vanagių k.
829	8830/0001:0066	8830-0001-0066	Šilutės r. sav. Vanagių k.
830	8830/0001:0011	8830-0001-0011	Šilutės r. sav. Vanagių k.
831	8812/0003:0071	8812-0003-0071	Šilutės r. sav. Vanagių k.
832	8884/0004:0165	4400-1576-6317	Šilutės r. sav. Vilkmedžių k.
833	8884/0003:0009	4400-2864-4866	Šilutės r. sav. Vilkmedžių k.
834	8884/0005:0007	4400-3917-8477	Šilutės r. sav. Vilkmedžių k.
835	8812/0001:0147	8812-0001-0147	Šilutės r. sav. Vilkmedžių k.
836	8812/0003:0202	8812-0003-0202	Šilutės r. sav. Vilkmedžių k.

837	8884/0007:0129	4400-0553-3162	Šilutės r. sav. Vilkmedžių k.
838	8850/7001:0003	4400-4012-0750	Šilutės r. sav. Vilkmedžių k.
839	8830/0002:0408	4400-3829-2176	Šilutės r. sav. Vilkmedžių k.
840	8830/0002:0328	4400-2025-0015	Šilutės r. sav. Vilkmedžių k.
841	8850/0006:0273	4400-0974-4636	Šilutės r. sav. Vilkmedžių k.
842	8857/0004:0036	4400-2706-2420	Šilutės r. sav. Vilkmedžių k.
843	8884/0006:0044	8884-0006-0044	Šilutės r. sav. Vilkmedžių k.
844	8880/0006:0120	8880-0006-0120	Šilutės r. sav. Vilkmedžių k.
845	8850/0006:0406	4400-5312-5114	Šilutės r. sav. Vilkmedžių k.
846	8857/0004:0113	4400-2712-2396	Šilutės r. sav. Vilkmedžių k.
847	8812/0003:0212	8812-0003-0212	Šilutės r. sav. Vilkmedžių k.
848	8857/0007:0140	4400-2223-2760	Šilutės r. sav. Vilkmedžių k.
849	8884/0007:0040	4400-2694-1993	Šilutės r. sav. Vilkmedžių k.
850	8812/0004:0203	4400-2352-3697	Šilutės r. sav. Vilkmedžių k.
851	8884/0004:0223	4400-5855-2010	Šilutės r. sav. Vilkmedžių k.
852	8850/0009:0166	4400-0982-7409	Šilutės r. sav. Vilkmedžių k.
853	8884/0006:0065	4400-0226-2319	Šilutės r. sav. Vilkmedžių k.
854	8830/0001:0054	8830-0001-0054	Šilutės r. sav. Vilkmedžių k.
855	8817/0001:0049	8817-0001-0049	Šilutės r. sav. Vilkmedžių k.
856	8830/0001:0037	8830-0001-0037	Šilutės r. sav. Vilkmedžių k.
857	8812/0003:0074	8812-0003-0074	Šilutės r. sav. Vilkmedžių k.
858	8812/0004:0067	4400-3091-6462	Šilutės r. sav. Vilkmedžių k.
859	8880/0006:0162	4400-0188-6288	Šilutės r. sav. Vilkmedžių k.
860	8880/0005:0259	4400-0227-2015	Šilutės r. sav. Vilkmedžių k.
861	8880/0006:0092	8880-0006-0092	Šilutės r. sav. Vilkmedžių k. Vilkmedžių g. 11
862	8830/0002:0172	4400-0227-6676	Šilutės r. sav. Vilkmedžių k. Vilkmedžių g. 16
863	8812/0004:0075	8812-0004-0075	Šilutės r. sav. Vilkmedžių k. Vilkmedžių g. 4
864	8880/0006:0096	8880-0006-0096	Šilutės r. sav. Žagatų k.
865	8880/0005:0485	4400-2144-8459	Šilutės r. sav. Žagatų k.
866	8812/0002:0006	8812-0002-0006	Šilutės r. sav. Žagatų k.
867	8880/0005:0431	4400-1960-5568	Šilutės r. sav. Žagatų k.
868	8884/0007:0067	8884-0007-0067	Šilutės r. sav. Žagatų k.
869	8812/0003:0361	4400-1068-2452	Šilutės r. sav., Šilutės r. sav. teritorija
870	8812/0004:0104	4400-0197-4760	Šilutės r. sav., Šilutės r. sav. teritorija
871	8830/0001:0125	4400-1535-2648	Šilutės r. sav., Šilutės r. sav. teritorija
872	8880/0005:0540	4400-3027-6550	Šilutės r. sav., Šilutės r. sav. teritorija
873	8884/0004:0040	8884-0004-0040	Šilutės r. sav., Šilutės r. sav. teritorija
874	8857/0007:0029	8857-0007-0029	Šilutės r. sav., Šilutės r. sav. teritorija
875	8857/0007:0169	4400-4869-5510	Šilutės r. sav., Šilutės r. sav. teritorija
876	8812/7001:0005	4400-4664-5172	Šilutės r. sav., Šilutės r. sav. teritorija
877	8812/0002:0021	8812-0002-0021	Šilutės r. sav., Šilutės r. sav. teritorija

Priedas 2. Laisvos valstybinės žemės plotų patenkančių į magistralinių dujotiekių vietovės klasių teritoriją, sąrašas

Laisvos valstybinės žemės ploto Nr.	Centro koordinatė X	Centro koordinatė Y	Kadastro vietovė
1	6159382,62	337594,03	Vilkyčiai
2	6159268,44	337861,21	Vilkyčiai
3	6158884,73	337965,97	Vilkyčiai
4	6158925,22	337788,32	Vilkyčiai
5	6158771,04	337779,93	Vilkyčiai
6	6158341,29	338277,37	Vilkyčiai
7	6157708,28	338271,63	Vilkyčiai
8	6157432,65	338417,31	Vilkyčiai
9	6157208,92	338509,05	Vilkyčiai
10	6156917,41	338307,34	Vilkyčiai
11	6156192,03	338526,47	Vilkyčiai
12	6156030,83	338933,06	Vilkyčiai
13	6155209,17	339068,25	Vilkyčiai
14	6154768,32	339025,10	Vilkyčiai
15	6154145,26	339445,83	Vilkyčiai
16	6153167,87	339412,50	Vilkyčiai
17	6152811,50	339744,14	Vilkyčiai
18	6152296,72	340012,86	Vilkyčiai
19	6152371,62	340266,46	Vilkyčiai
20	6152097,05	340439,15	Vilkyčiai
21	6151778,34	340653,87	Saugos
22	6149104,14	342101,93	Saugos
23	6148389,32	342425,77	Saugos
24	6147856,93	342712,38	Saugos
25	6147223,81	343547,36	Saugos
26	6145858,21	343795,84	Saugos
27	6145152,30	343994,92	Saugos
28	6145145,93	344144,47	Saugos
29	6144407,82	344435,13	Ramučiai
30	6143996,91	344906,46	Ramučiai
31	6143473,97	345400,76	Ramučiai
32	6142705,25	345424,78	Jonaičiai
33	6142477,18	345524,01	Jonaičiai
34	6142590,69	345823,66	Jonaičiai
35	6142749,55	347118,15	Jonaičiai
36	6142357,12	347652,29	Jonaičiai
37	6141818,90	347925,44	Jonaičiai
38	6141848,41	348138,47	Jonaičiai
39	6141869,98	349108,89	Ramučiai
40	6141730,86	349824,36	Ramučiai
41	6141989,05	350036,66	Ramučiai
42	6141900,71	350320,54	Ramučiai
43	6141653,35	350162,82	Ramučiai

44	6141842,39	350924,03	Ramučiai
45	6141756,24	351310,94	Ramučiai
46	6141677,42	351339,23	Ramučiai
47	6141764,83	351928,80	Ramučiai
48	6141755,18	352476,87	Ramučiai
49	6141668,88	353207,91	Ramučiai
50	6141229,84	353891,96	Ramučiai
51	6141093,43	354101,99	Grygališkė
52	6141076,30	354823,11	Grygališkė
53	6141108,18	355046,70	Grygališkė
54	6141039,83	355266,83	Grygališkė
55	6140753,07	355444,57	Grygališkė
56	6140667,49	355386,88	Grygališkė
57	6140399,55	355827,72	Grygališkė
58	6140592,93	355937,46	Grygališkė
59	6140229,60	356191,58	Grygališkė
60	6139980,47	356284,27	Grygališkė
61	6139763,40	356091,99	Grygališkė
62	6139702,04	356328,82	Grygališkė
63	6138822,60	356940,91	Grygališkė
64	6138961,80	357642,71	Grygališkė
65	6138868,85	357985,63	Grygališkė
66	6138791,91	358101,89	Grygališkė
67	6138837,00	359175,36	Grygališkė
68	6138543,20	360301,03	Grygališkė
69	6138421,63	360849,66	Grygališkė
70	6138254,64	361608,33	Grygališkė
71	6137873,70	362132,33	Vainutas
72	6137615,38	362665,39	Vainutas
73	6137877,59	362774,17	Vainutas
74	6137554,01	363318,69	Vainutas
75	6137359,21	363376,10	Vainutas
76	6137213,99	363733,44	Vainutas
77	6137156,47	363910,40	Vainutas
78	6137282,00	364268,50	Vainutas
79	6137307,65	364534,97	Vainutas
80	6137345,60	365009,35	Vainutas
81	6137236,55	365406,13	Vainutas
82	6137272,71	365853,73	Vainutas
83	6137208,30	366211,34	Vainutas
84	6137412,84	366286,20	Vainutas
85	6137065,14	366415,96	Vainutas
86	6137384,24	366619,91	Vainutas
87	6137236,54	366759,64	Vainutas
88	6137352,26	367174,05	Kivyčiai
89	6137128,87	367655,11	Kivyčiai

90	6137237,58	368651,72	Kivyliai
91	6137069,10	369730,39	Kivyliai
92	6136936,69	368847,44	Kivyliai
93	6136963,40	369028,07	Kivyliai
94	6136940,64	369130,55	Kivyliai
95	6136726,78	370132,81	Kivyliai
96	6136568,08	371150,09	Kivyliai
97	6136495,69	371381,11	Kivyliai
98	6136294,46	371410,91	Kivyliai
99	6139139,12	356434,26	Grygališkė

DETALŪS METADUOMENYS

Dokumento sudarytojas (-ai)	Lietuvos Respublikos energetikos ministerija 302308327, Gedimino pr. 38, LT-01104 Vilnius
Dokumento pavadinimas (antraštė)	DĖL ŠILUTĖS RAJONO SAVIVALDYBĖS TERITORIJOJE ESANČIŲ MAGISTRALINIŲ DUJOTIEKIŲ VIETOVĖS KLASIŲ TERITORIJŲ PLANO PATVIRTINIMO
Dokumento registracijos data ir numeris	2023-07-13 Nr. 1-217
Dokumento gavimo data ir dokumento gavimo registracijos numeris	–
Dokumento specifikacijos identifikavimo žymuo	ADOC-V1.0
Parašo paskirtis	Suderinimas
Parašą sukūrusio asmens vardas, pavardė ir pareigos	Giedrė Šeškevičienė, Vyriausiasis specialistas, Energetinio saugumo grupė
Sertifikatas išduotas	GIEDRĖ ŠEŠKEVIČIENĖ, Lietuvos Respublikos energetikos ministerija LT
Parašo sukūrimo data ir laikas	2023-07-07 12:21:30 (GMT+03:00)
Parašo formatas	XAdES-EPES
Laiko žymoje nurodytas laikas	–
Informacija apie sertifikavimo paslaugų teikėją	ADIC CA-B, Asmens dokumentu israsymo centras prie LR VRM LT
Sertifikato galiojimo laikas	2023-06-20 13:58:45 – 2026-06-19 13:58:45
Parašo paskirtis	Suderinimas
Parašą sukūrusio asmens vardas, pavardė ir pareigos	Daiva Brazdžiuvienė, Patarėjas, Teisės ir personalo grupė
Sertifikatas išduotas	DAIVA BRAZDŽIUVIENĖ LT
Parašo sukūrimo data ir laikas	2023-07-07 12:56:44 (GMT+03:00)
Parašo formatas	XAdES-EPES
Laiko žymoje nurodytas laikas	–
Informacija apie sertifikavimo paslaugų teikėją	EID-SK 2016, AS Sertifitseerimiskeskus EE
Sertifikato galiojimo laikas	2020-05-27 14:17:09 – 2025-05-26 23:59:59
Parašo paskirtis	Suderinimas
Parašą sukūrusio asmens vardas, pavardė ir pareigos	Inga Žilienė, Viceministras
Sertifikatas išduotas	INGA ŽILIENĖ, Lietuvos Respublikos energetikos ministerija LT
Parašo sukūrimo data ir laikas	2023-07-07 13:08:45 (GMT+03:00)
Parašo formatas	XAdES-EPES
Laiko žymoje nurodytas laikas	–
Informacija apie sertifikavimo paslaugų teikėją	ADIC CA-B, Asmens dokumentu israsymo centras prie LR VRM LT
Sertifikato galiojimo laikas	2023-05-10 13:47:56 – 2026-05-09 13:47:56
Parašo paskirtis	Suderinimas
Parašą sukūrusio asmens vardas, pavardė ir pareigos	Dainius Bražiūnas, Grupės vadovas, Energetinio saugumo grupė
Sertifikatas išduotas	DAINIUS BRAŽIŪNAS LT
Parašo sukūrimo data ir laikas	2023-07-07 13:42:55 (GMT+03:00)
Parašo formatas	XAdES-EPES
Laiko žymoje nurodytas laikas	–
Informacija apie sertifikavimo paslaugų teikėją	EID-SK 2016, AS Sertifitseerimiskeskus EE
Sertifikato galiojimo laikas	2022-08-10 13:08:16 – 2027-08-09 23:59:59
Parašo paskirtis	Pasirašymas
Parašą sukūrusio asmens vardas, pavardė ir pareigos	Dainius Kreivys, Ministras
Sertifikatas išduotas	DAINIUS KREIVYS, Lietuvos Respublikos energetikos ministerija LT
Parašo sukūrimo data ir laikas	2023-07-13 15:16:58 (GMT+03:00)
Parašo formatas	XAdES-T

DETALŪS METADUOMENYS

Laiko žymoje nurodytas laikas	2023-07-13 15:17:06 (GMT+03:00)
Informacija apie sertifikavimo paslaugų teikėją	ADIC CA-B, Asmens dokumentu israsymo centras prie LR VRM LT
Sertifikato galiojimo laikas	2023-05-10 14:08:01 – 2026-05-09 14:08:01
Informacija apie būdus, naudotus metaduomenų vientisumui užtikrinti	"Registravimas" paskirties metaduomenų vientisumas užtikrintas naudojant "RCSC IssuingCA, VI Registru centras - i.k. 124110246 LT" išduotą sertifikatą "DBSIS, Informatikos ir ryšių departamentas prie Lietuvos Respublikos vidaus reikalų ministerijos, į.k.188774822 LT", sertifikatas galioja nuo 2022-05-19 16:48:06 iki 2025-05-18 16:48:06
Pagrindinio dokumento priedų skaičius	1
Pagrindinio dokumento priedamų dokumentų skaičius	–
Priedamo dokumento sudarytojas (-ai)	–
Priedamo dokumento pavadinimas (antraštė)	–
Priedamo dokumento registracijos data ir numeris	–
Programinės įrangos, kuria naudojantis sudarytas elektroninis dokumentas, pavadinimas	DBSIS, versija 3.5.73.2
Informacija apie elektroninio dokumento ir elektroninio (-ių) parašo (-ų) tikrinimą (tikrinimo data)	Atitinka specifikacijos keliamus reikalavimus. Visi dokumente esantys elektroniniai parašai galioja (2023-07-13 15:26:16)
Paieškos nuoroda	–
Papildomi metaduomenys	Nuorašą suformavo 2023-07-13 15:26:17 DBSIS