

Vilniaus miesto savivaldybės teritorijoje esančių magistralinių dujotiekių vietovės klasių teritorijų planas M 1:5000

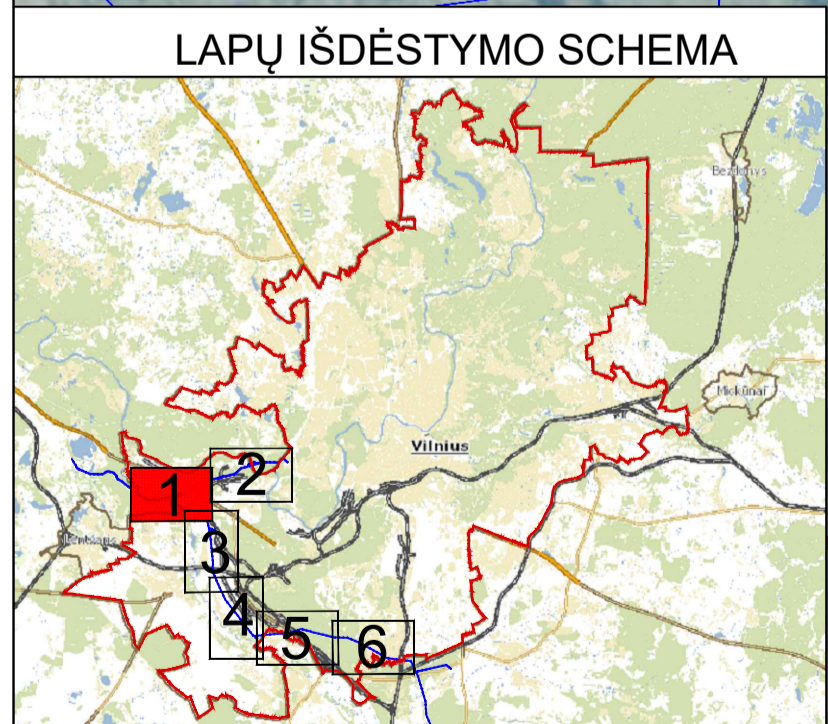
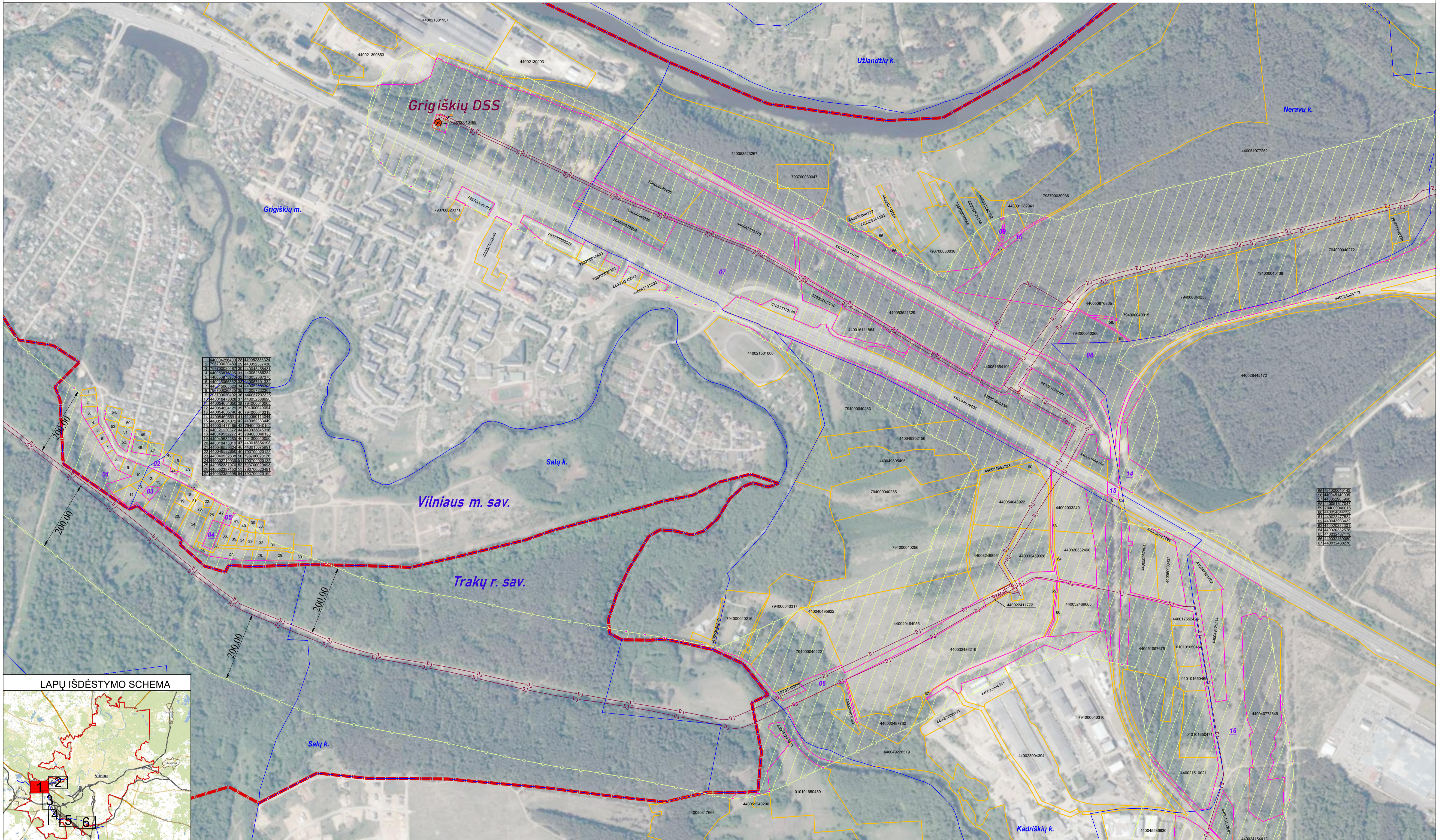

SUTARTINIAI ŽENKLAI

	I vietovės klasės magistralinio dujotiekio vamzdynai
	Suprojektuotas IV vietovės klasės magistralinio dujotiekio vamzdynai
	Magistralinių dujotiekių vietovės klasių teritorija
	Dujų skirstymo stotis
	Magistralinių dujotiekių aptvėrimų ribos
	Savivaldybės teritorijos riba
	Gyvenamosios vietovės
	Žemės sklypo riba
	Laisva valstybinė žemė

Vadovaujantis LR specialiųjų žemės naudojimo sąlygų įstatymu Magistralinių dujotiekių vietovės klasių teritorija – išilgai magistralinių dujotiekių vamzdžių trasos esanti žemės juosta, kurios ribos yra po 200 metrų į abi puses nuo vamzdžio ašies ir 200 metrų atstumu nuo kraštinių jo taškų. Plane rodomos bendros magistralinių dujotiekių vietovės klasių teritorijų ribos.

Planas parengtas 2022–09–08 VĮ Registro centro duomenimis
 Planas parengtas ortofotografinio žemėlapiu pagrindu
 GDRIT C Nacionalinė žemės tarnyba prie AM, 2018
 GDRIT C Nacionalinė žemės tarnyba prie AM, 2020

		VALSTYBĖS ĮMONĖ REGISTRŲ CENTRAS	
Livo g. 25–101, 09320 Vilnius, tel. (8 5) 2688262, el. p. info@registrucentras.lt		Duomenys kaupiami ir saugomi Juridinių asmenų registre, kodas 124110246	
kvalifikacijos pažym. Nr. 2M–M–2296			
Pareigos	Parašas	Vardas ir pavardė	data
Grupės vadovas		Evaldas Lukša	2023–05–02
Matininkė		Lina Norvaišienė	2023–05–02

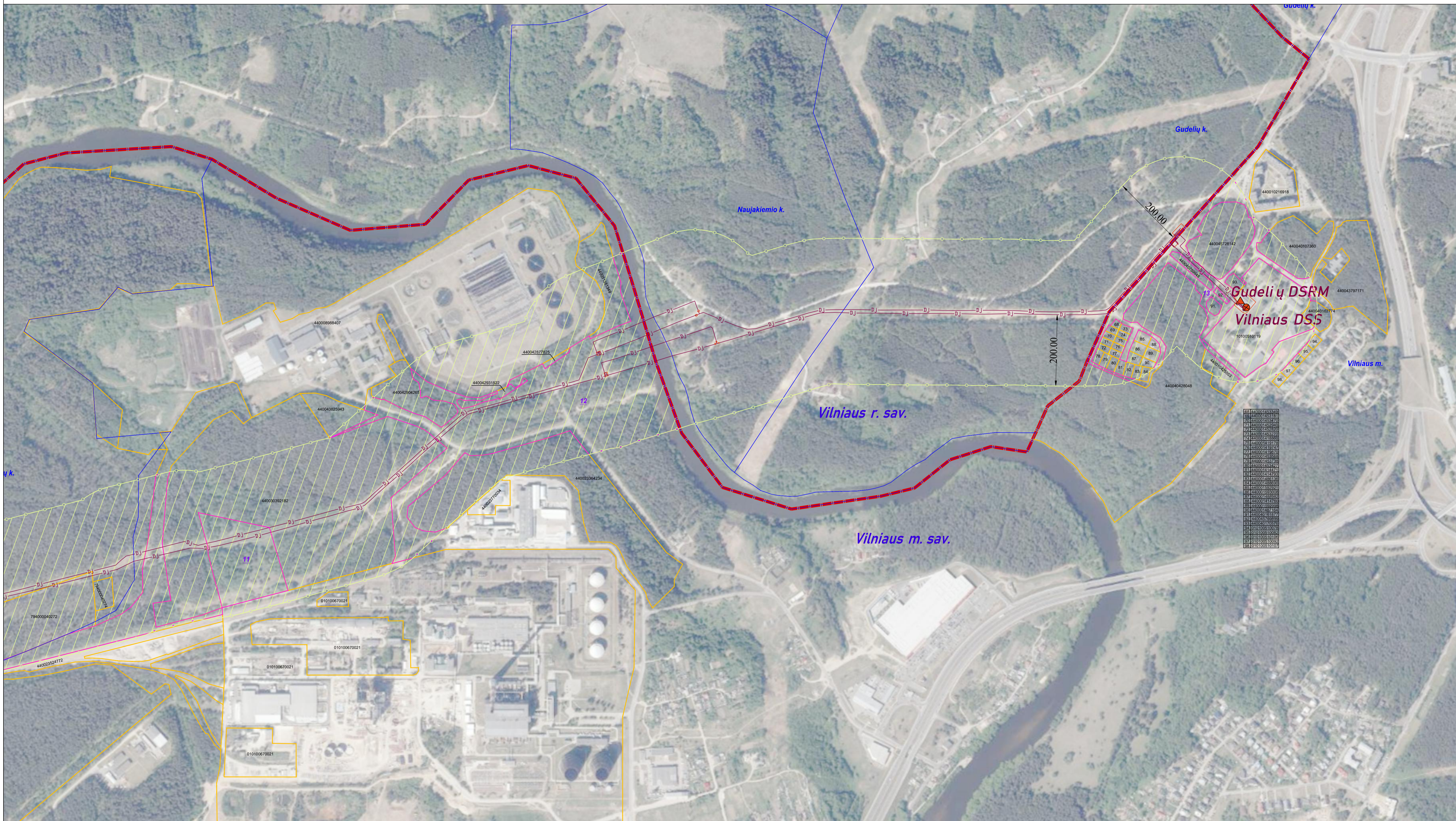

LAPŲ IŠDĖSTYMO SCHEMA

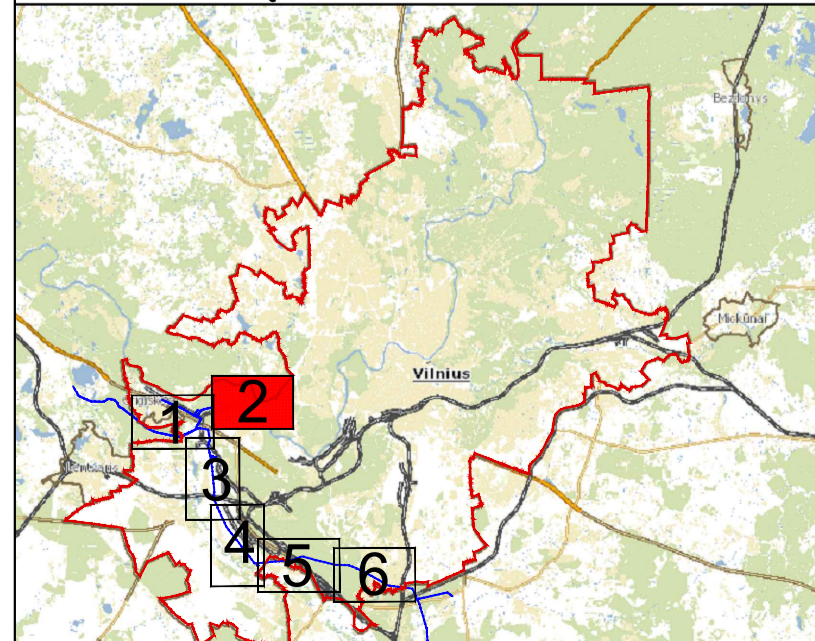

SUTARTINIAI ŽENKLAI	
	I vietovės klasės magistralinio dujotiekio vamzdynai
	Magistralinių dujotiekių vietovės klasių teritorija
	Dujų skirstymo stotis
	Dujų slėgio ribojimo mazgas
	Magistralinių dujotiekių aptvėrimų ribos
	Savivaldybės teritorijos riba
	Gyvenamosios vietovės
	Žemės sklypo riba
	Laisva valstybinė žemė

Vadovaujantis LR specialiąjį žemės naudojimo sąlygų įstatymu Magistralinių dujotiekių vietovės klasių teritorija – išilgai magistralinių dujotiekių vamzdžių trasos esanti žemės juosta, kurios ribos yra po 200 metrų į abi puses nuo vamzdžio ašies ir 200 metrų atstumu nuo kraštinių jo taškų. Plane rodomos bendros magistralinių dujotiekių vietovės klasių teritorijų ribos.

Planas parengtas 2022–09–08 VĮ Registro centro duomenimis
 Planas parengtas ortofotografinio žemėlapiu pagrindu
 GDRLT C Nacionalinė žemės tarnyba prie AM, 2018
 GDRLT C Nacionalinė žemės tarnyba prie AM, 2020

		VALSTYBĖS ĮMONĖ REGISTRŪ CENTRAS	
		Livo g. 25-101, 09320 Vilnius, tel. (8 5) 2688282, el. p. info@registrucentras.lt	
		Duomenys kaupiami ir saugomi Juridinių asmenų registre, kodas 124110246	
kvalifikacijos pažym. Nr. 2M–M–2296			
Pareigos	Parašas	Vardas ir pavardė	data
Grupės vadovas		Evaldas Lukša	2023-05-02
Matininkė		Lina Norvaišienė	2023-05-02

Vilniaus miesto savivaldybės teritorijoje esančių magistralinių dujotiekių vietovės klasių teritorijų planas M 1:5000

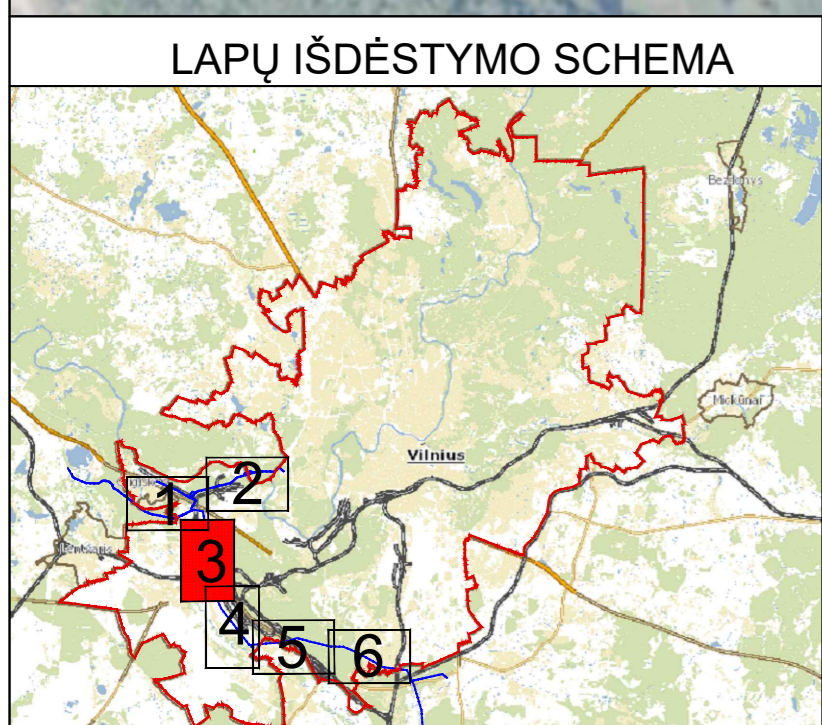
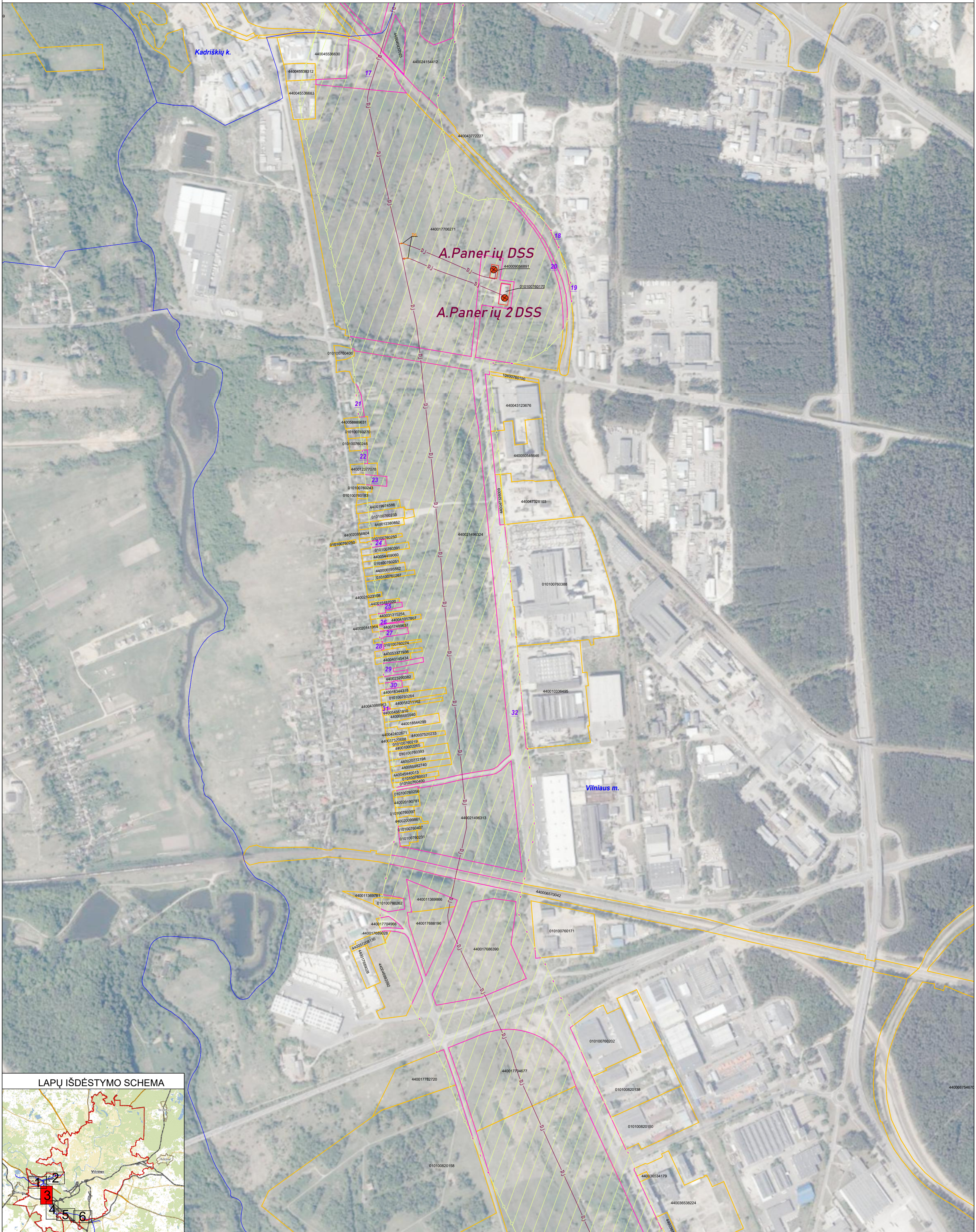

SUTARTINIAI ŽENKLAI	
	I vietovės klasės magistralinio dujotiekio vamzdynai
	Suprojektuotas I vietovės klasės magistralinio dujotiekio vamzdynai
	Magistralinių dujotiekių vietovės klasių teritorija
	Dujų skirstymo stotis
	Magistralinių dujotiekių aptvėrimų ribos
	Gyvenamosios vietovės
	Žemės sklypo riba
	Laisva valstybinė žemė

Vadovaujantis LR specialiųjų žemės naudojimo sąlygų įstatymu **Magistralinių dujotiekių vietovės klasių teritorija** – išilgai magistralinių dujotiekių vamzdynų trasos esanti žemės juosta, kurios ribos yra po 200 metrų į abi puses nuo vamzdyno ašies ir 200 metrų atstumu nuo kraštinių jo taškų. Plane rodomos bendros magistralinių dujotiekių vietovės klasių teritorijų ribos.

Planas parengtas 2022–09–08 VĮ Registro centro duomenimis
 Planas parengtas ortofotografinio žemėlapiu pagrindu
 GDRLT C Nacionalinė žemės tarnyba prie AM, 2018
 GDRLT C Nacionalinė žemės tarnyba prie AM, 2020

VALSTYBĖS ĮMONE REGISTRŲ CENTRAS			
Livo g. 25–101, 09320 Vilnius, tel. (8 5) 2688262, el. p. info@registrucentras.lt			
Duomenys kaupiami ir saugomi Juridinių asmenų registre, kodas 124110246			
kvalifikacijos pažym. Nr. ŽM–M–2296			
Pareigos	Parašas	Vardas ir pavardė	data
Grupės vadovas		Evaldas Lukša	2023-05-02
Matininkė		Lina Norvaisienė	2023-05-02

Vilniaus miesto savivaldybės teritorijoje esančių magistralinių dujotiekių vietovės klasių teritorijų planas M 1:5000



89 44000215123
 90 44000215131
 91 44000215148
 92 44000215154
 93 44000215168
 94 44000215174
 95 44000215180
 96 44000215186
 97 44000215192
 98 44000215198
 99 44000215204
 100 44000215210
 101 44000215216
 102 44000215222
 103 44000215228
 104 44000215234
 105 44000215240
 106 44000215246
 107 44000215252
 108 44000215258
 109 44000215264
 110 44000215270
 111 44000215276
 112 44000215282
 113 44000215288
 114 44000215294
 115 44000215300
 116 44000215306
 117 44000215312
 118 44000215318
 119 44000215324
 120 44000215330
 121 44000215336
 122 44000215342
 123 44000215348
 124 44000215354
 125 44000215360
 126 44000215366
 127 44000215372
 128 44000215378
 129 44000215384
 130 44000215390
 131 44000215396
 132 44000215402
 133 44000215408
 134 44000215414
 135 44000215420
 136 44000215426
 137 44000215432
 138 44000215438
 139 44000215444
 140 44000215450
 141 44000215456
 142 44000215462
 143 44000215468
 144 44000215474
 145 44000215480
 146 44000215486
 147 44000215492
 148 44000215498
 149 44000215504
 150 44000215510

LAPŲ IŠDĖSTYMO SCHEMA

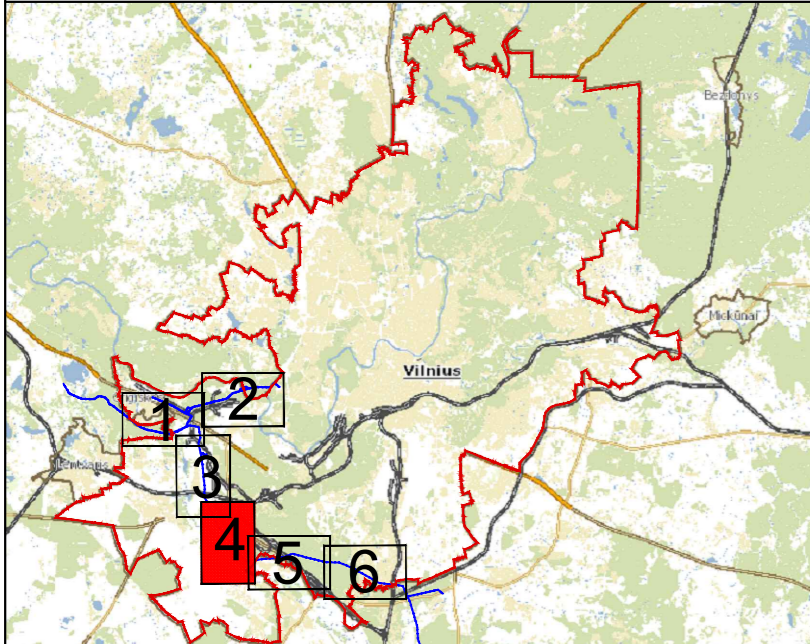

SUTARTINIAI ŽENKLAI	
	I vietovės klasės magistralinio dujotiekio vamzdynai
	Magistralinių dujotiekių vietovės klasių teritorija
	Dujų skirstymo stotis
	Magistralinių dujotiekių aptvėrimų ribos
	Savivaldybės teritorijos riba
	Gyvenamosios vietovės
	Žemės sklypo riba
	Laisva valstybinė žemė

Vadovaujantis LR specialiųjų žemės naudojimo sąlygų įstatymu Magistralinių dujotiekių vietovės klasių teritorija – išilgai magistralinių dujotiekių vamzdynų trasos esanti žemės juosta, kurios ribos yra po 200 metrų į abi puses nuo vamzdyno ašies ir 200 metrų atstumu nuo kraštinio jo taško. Plane rodomos bendros magistralinių dujotiekių vietovės klasių teritorijų ribos.

Planas parengtas 2022–09–08 VI Registro centro duomenimis
 Planas parengtas ortofotografinio žemėlapiu pagrindu
 GDRLT C Nacionalinė žemės tarnyba prie AM, 2018
 GDRLT C Nacionalinė žemės tarnyba prie AM, 2020

		VALSTYBĖS ĮMONE REGISTRŲ CENTRAS	
		Livo g. 25–101, 09320 Vilnius, tel. (8 5) 2688262, el. p. info@registrucentras.lt	
		Duomenys kaupiami ir saugomi Juridinių asmenų registre, kodas 124110246	
kvalifikacijos pažym. Nr. 2M–M–2296			
Pareigos	Parašas	Vardas ir pavardė	data
Grupės vadovas		Evaldas Lukša	2023-05-02
Matininkė		Lina Norvaišienė	2023-05-02

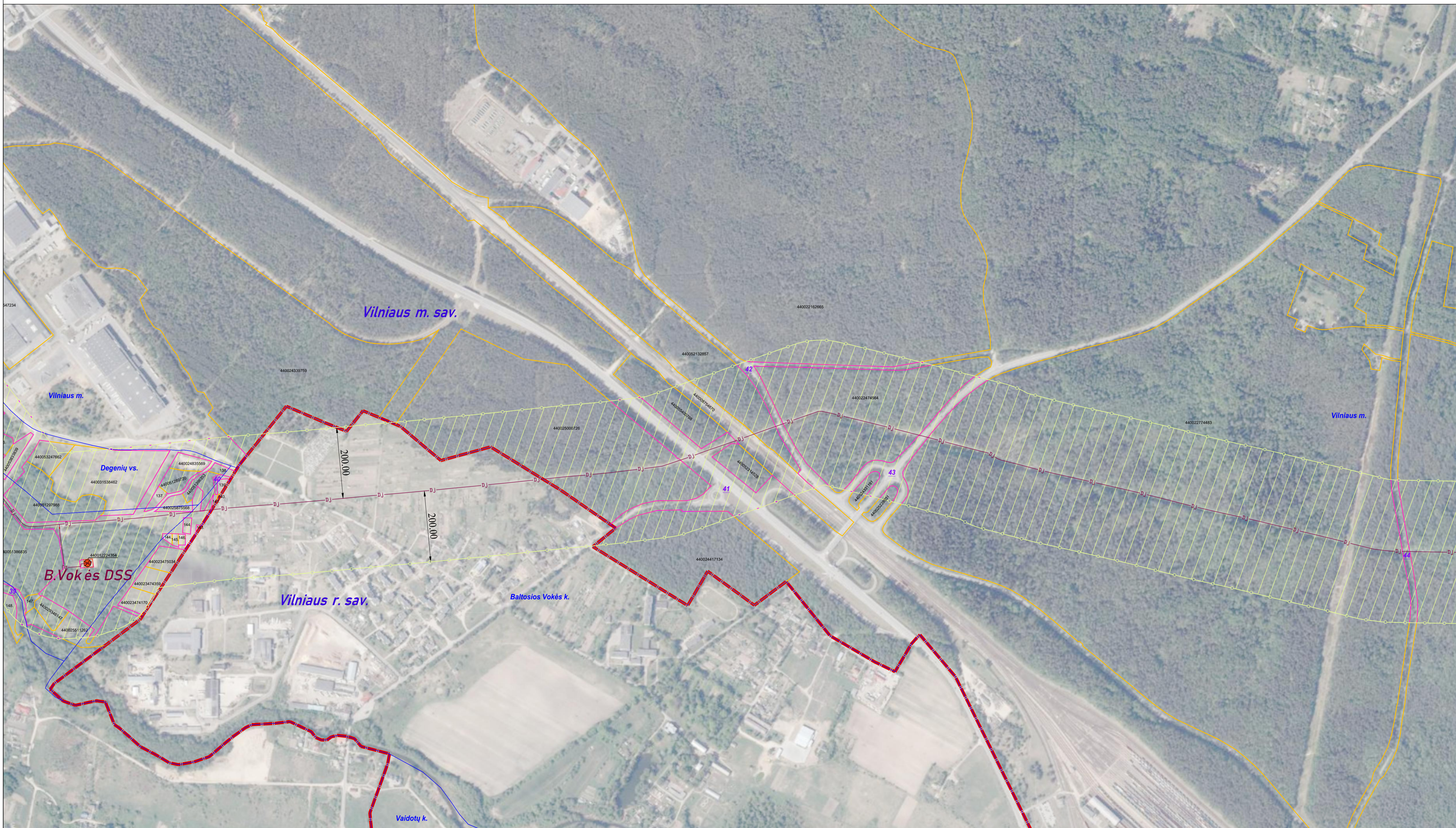

LAPŲ IŠDĖSTYMO SCHEMA

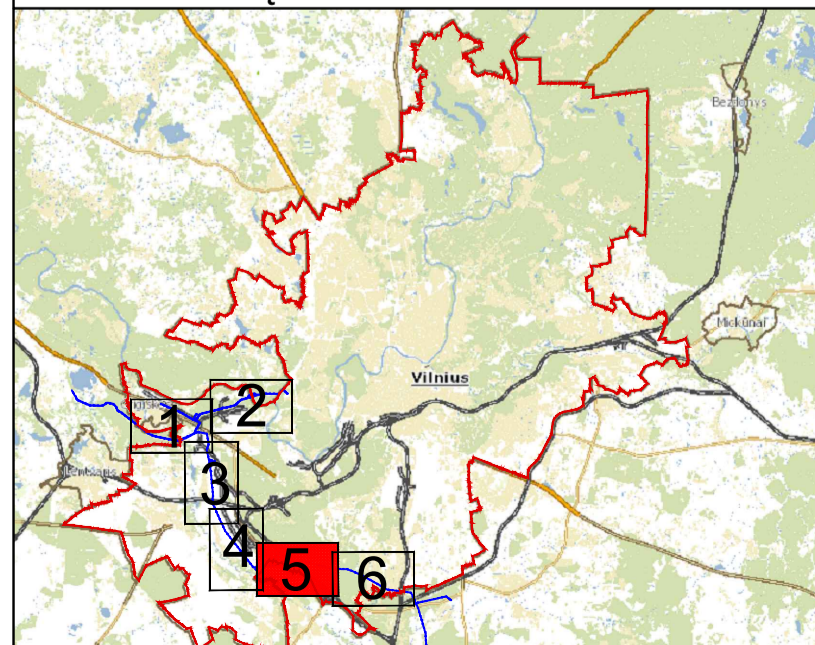

SUTARTINIAI ŽENKLAI	
	1 vietovės klasės magistralinio dujotiekio vamzdiniai
	Magistralinių dujotiekių vietovės klasių teritorija
	Savivaldybės teritorijos riba
	Gyvenamosios vietovės
	Žemės sklypo riba
	Laisva valstybinė žemė

Vadovaujantis LR specialiųjų žemės naudojimo sąlygų įstatymu Magistralinių dujotiekių vietovės klasių teritorija – išilgai magistralinių dujotiekių vamzdinių trasos esanti žemės juosta, kurios ribos yra po 200 metrų į abi puses nuo vamzdžio ašies ir 200 metrų atstumu nuo kraštinių jo taškų. Plane rodomos bendros magistralinių dujotiekių vietovės klasių teritorijų ribos.

Planas parengtas 2022–09–08 VĮ Registro centro duomenimis
 Planas parengtas ortofotografinio žemėlapiu pagrindu
 GDRLT C Nacionalinė žemės tarnyba prie AM, 2018
 GDRLT C Nacionalinė žemės tarnyba prie AM, 2020

REGISTRŲ CENTRAS		VALSTYBĖS ĮMONĖ REGISTRŲ CENTRAS	
Livo g. 25-101, 09320 Vilnius, tel. (8 5) 2688262, el. p. info@registrucentras.lt		Duomenys kaupiami ir saugomi Juridinių asmenų registre, kodas 124110246	
kvalifikacijos pažym. Nr. 2M-M-2296			
Pareigos	Parašas	Vardas ir pavardė	data
Grupės vadovas		Evaldas Lukša	2023-05-02
Matininkė		Lina Norvaišienė	2023-05-02

Vilniaus miesto savivaldybės teritorijoje esančių magistralinių dujotiekių vietovės klasių teritorijų planas M 1:5000

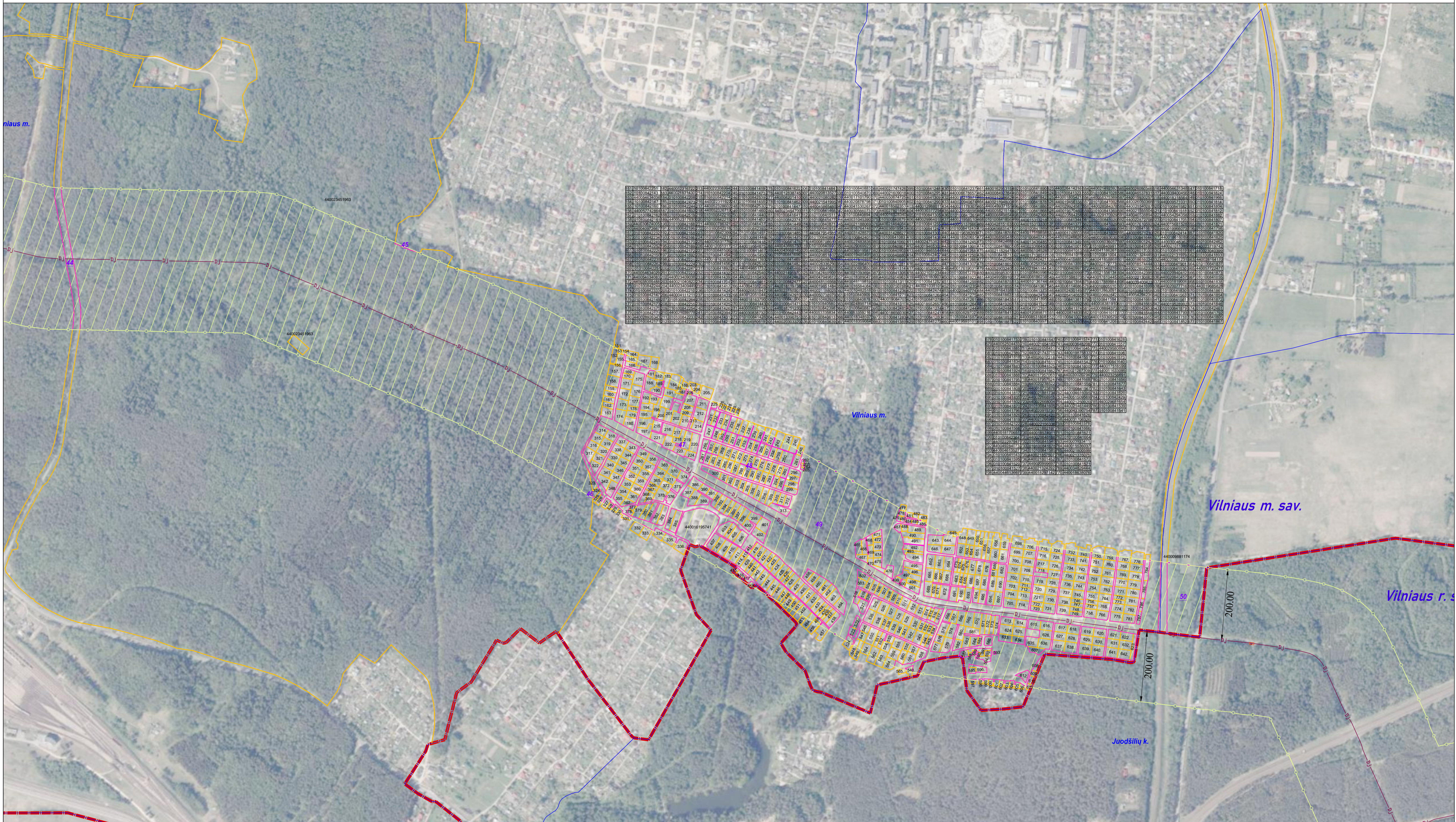

LAPŲ IŠDĖSTYMO SCHEMA

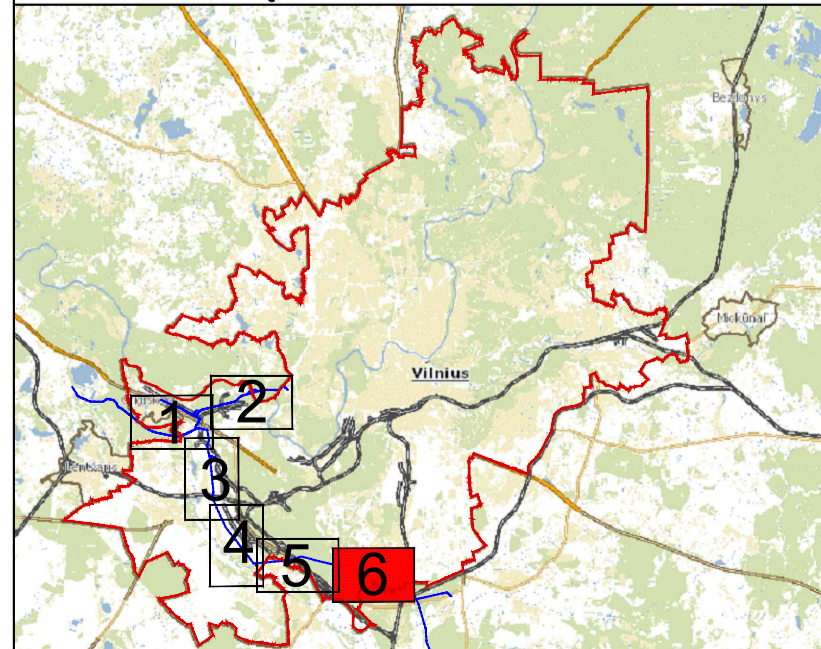

SUTARTINIAI ŽENKLAI	
	I vietovės klasės magistralinio dujotiekio vamzdynai
	Magistralinių dujotiekių vietovės klasių teritorija
	Magistralinių dujotiekių aptvėrimų ribos
	Savivaldybės teritorijos riba
	Gyvenamosios vietovės
	Žemės sklypo riba
	Laisva valstybinė žemė

Vadovaujantis LR specialiųjų žemės naudojimo sąlygų išstatymu Magistralinių dujotiekių vietovės klasių teritorija –išilgai magistralinių dujotiekių vamzdynų trasos esanti žemės juosta, kurios ribos yra po 200 metrų į abi puses nuo vamzdyno ašies ir 200 metrų atstumu nuo kraštinių jo taškų. Plane rodomos bendros magistralinių dujotiekių vietovės klasių teritorijų ribos.

Planas parengtas 2022–09–08 VĮ Registro centro duomenimis
Planas parengtas ortofotografinio žemėlapiu pagrindu
GDRLT C Nacionalinė žemės tarnyba prie AM, 2018
GDRLT C Nacionalinė žemės tarnyba prie AM, 2020

REGISTRŪ CENTRAS		VALSTYBĖS ĮMONĖ REGISTRŪ CENTRAS	
Livo g. 25-101, 09320 Vilnius, tel. (8 5) 2686262, el. p. info@registrucentras.lt		Duomenys kaupiami ir saugomi Juridinių asmenų registre, kodas 124110246	
kvalifikacijos pažym. Nr. 2M–M–2296			
Pareigos	Parašas	Vardas ir pavardė	data
Grupės vadovas		Evaldas Lukša	2023-05-02
Matininkė		Lina Norvaišienė	2023-05-02