

# Kėdainių rajono savivaldybės teritorijoje esančio magistralinio dujotiekio vietovės klasių teritorijų planas M 1:10000

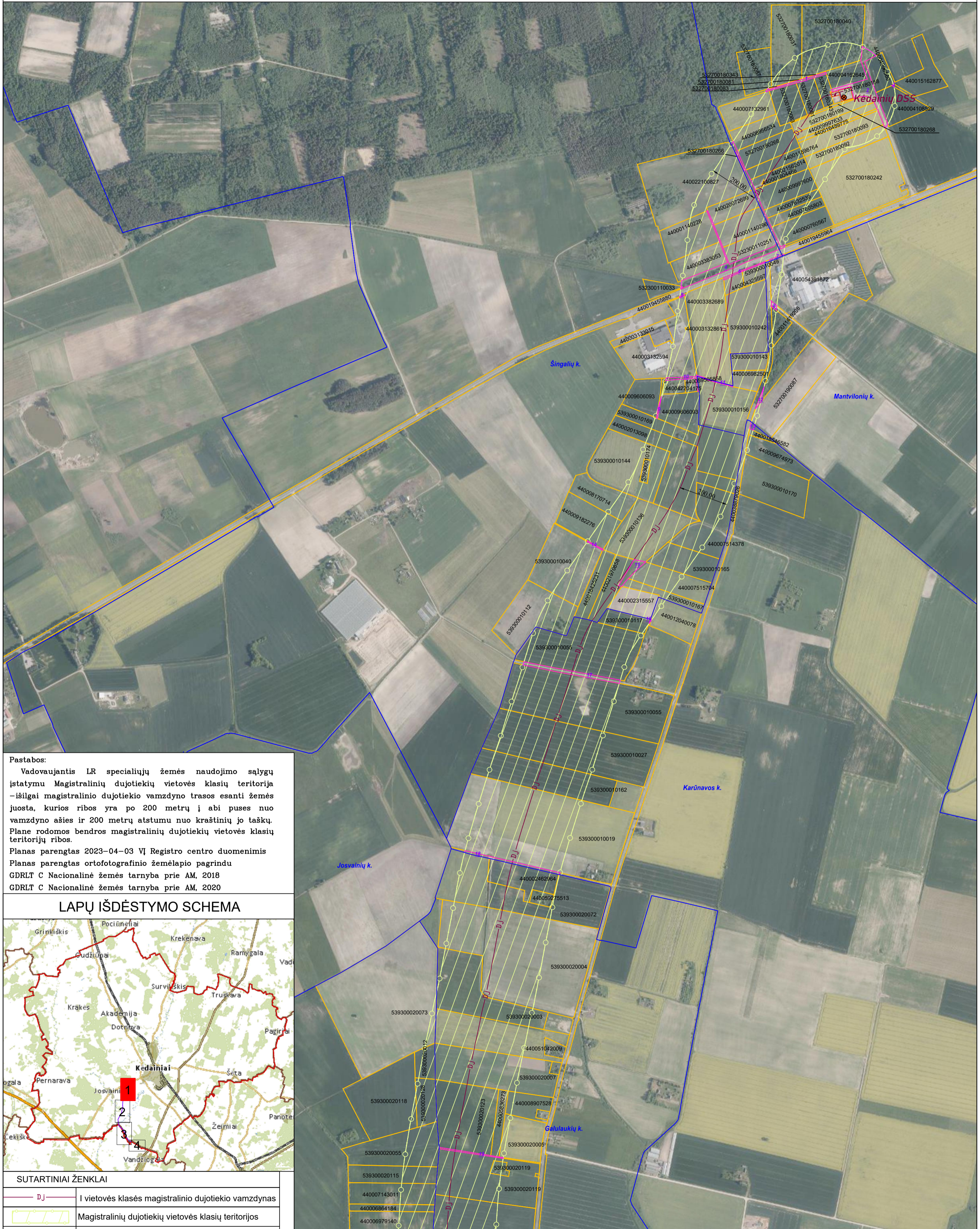

**Pastabos:**  
 Vadovaujantis LR specialiųjų žemės naudojimo sąlygų įstatymu Magistralinių dujotiekių vietovės klasių teritorija – išilgai magistralinio dujotiekio vamzdžio trasos esanti žemės juosta, kurios ribos yra po 200 metrų į abi puses nuo vamzdžio ašies ir 200 metrų atstumu nuo kraštinių jo taškų. Plane rodomos bendros magistralinių dujotiekių vietovės klasių teritorijų ribos.  
 Planas parengtas 2023–04–03 VĮ Registro centro duomenimis  
 Planas parengtas ortofotografinio žemėlapiu pagrindu  
 GDRLT C Nacionalinė žemės tarnyba prie AM, 2018  
 GDRLT C Nacionalinė žemės tarnyba prie AM, 2020

## LAPŲ IŠDĖSTYMO SCHEMA

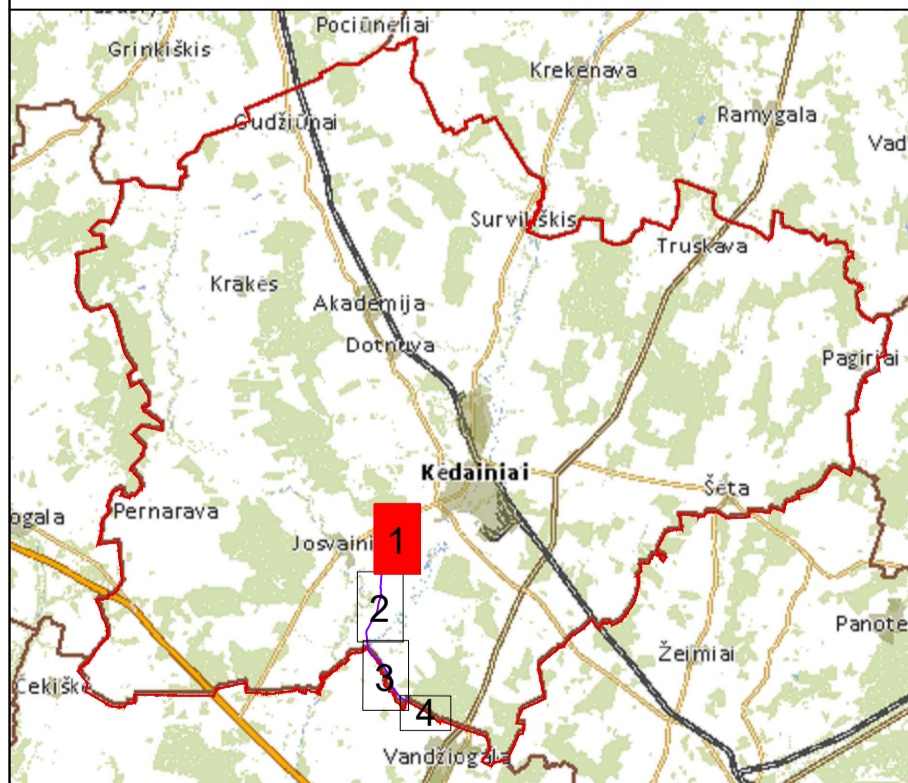

### SUTARTINIAI ŽENKLAI

	I vietovės klasės magistralinio dujotiekio vamzdynas
	Magistralinių dujotiekių vietovės klasių teritorijos
	Dujų skirstymo stotis
	Magistralinių dujotiekių aptvėrimų ribos
	Savivaldybės teritorijos riba
	Gyvenamosios vietovės
	Žemės sklypo riba
	Laisva valstybinė žemė



VALSTYBĖS ĮMONĖ REGISTRŲ CENTRAS  
 Livo g. 25-101, 09320 Vilnius, tel. (8 5) 2688262, el. p. info@registrucentras.lt  
 Duomenys kaupiami ir saugomi Juridinių asmenų registre, kodas 124110246

kvalifikacijos pažym. Nr. 2M-M-2296

Pareigos	Parašas	Vardas ir pavardė	data
Grupės vadovas		Evaldas Lukša	2023-04-05
Matininkė		Lina Norvaišienė	2023-04-05

# Kėdainių rajono savivaldybės teritorijoje esančio magistralinio dujotiekio vietovės klasių teritorijų planas M 1:10000



**Pastabos:**  
 Vadovaujantis LR specialiųjų žemės naudojimo sąlygų įstatymu Magistralinių dujotiekių vietovės klasių teritorija – išilgai magistralinio dujotiekio vamzdyno trasos esanti žemė juosta, kurios ribos yra po 200 metrų į abi puses nuo vamzdyno ašies ir 200 metrų atstumu nuo kraštinių jo taškų. Plane rodomos bendros magistralinių dujotiekių vietovės klasių teritorijų ribos.  
 Planas parengtas 2023–04–03 VĮ Registro centro duomenimis  
 Planas parengtas ortofotografinio žemėlapiu pagrindu  
 GDRLT C Nacionalinė žemės tarnyba prie AM, 2018  
 GDRLT C Nacionalinė žemės tarnyba prie AM, 2020

## LAPŲ IŠDĖSTYMO SCHEMA

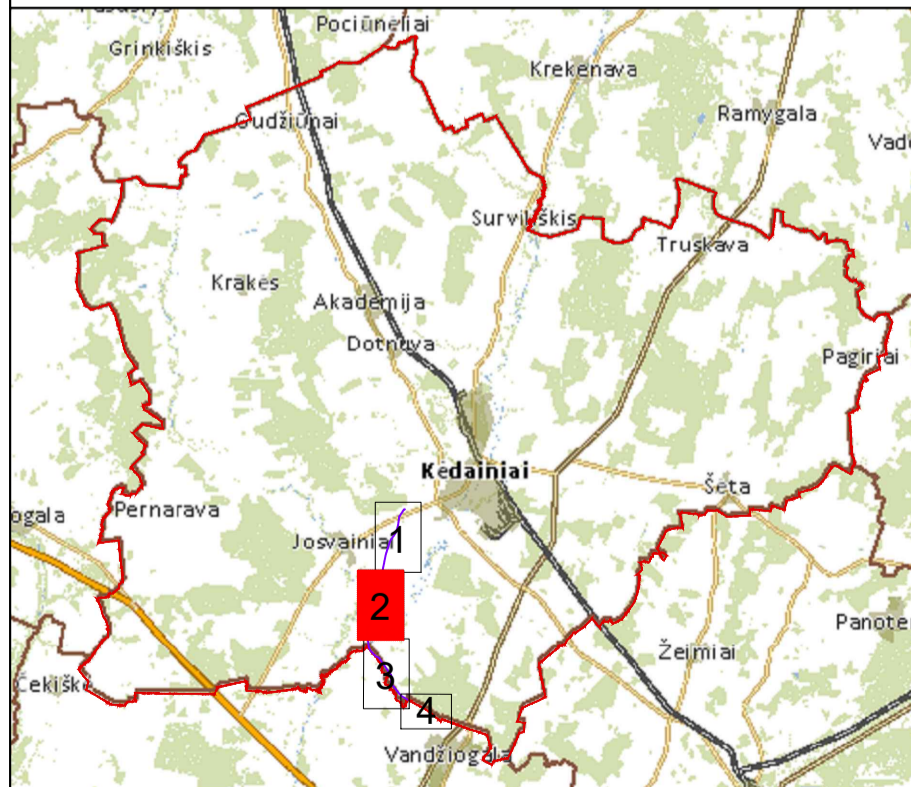

SUTARTINIAI ŽENKLAI	
	I vietovės klasės magistralinio dujotiekio vamzdynas
	Magistralinių dujotiekių vietovės klasių teritorijos
	Savivaldybės teritorijos riba
	Gyvenamosios vietovės
	Žemės sklypo riba
	Laisva valstybinė žemė

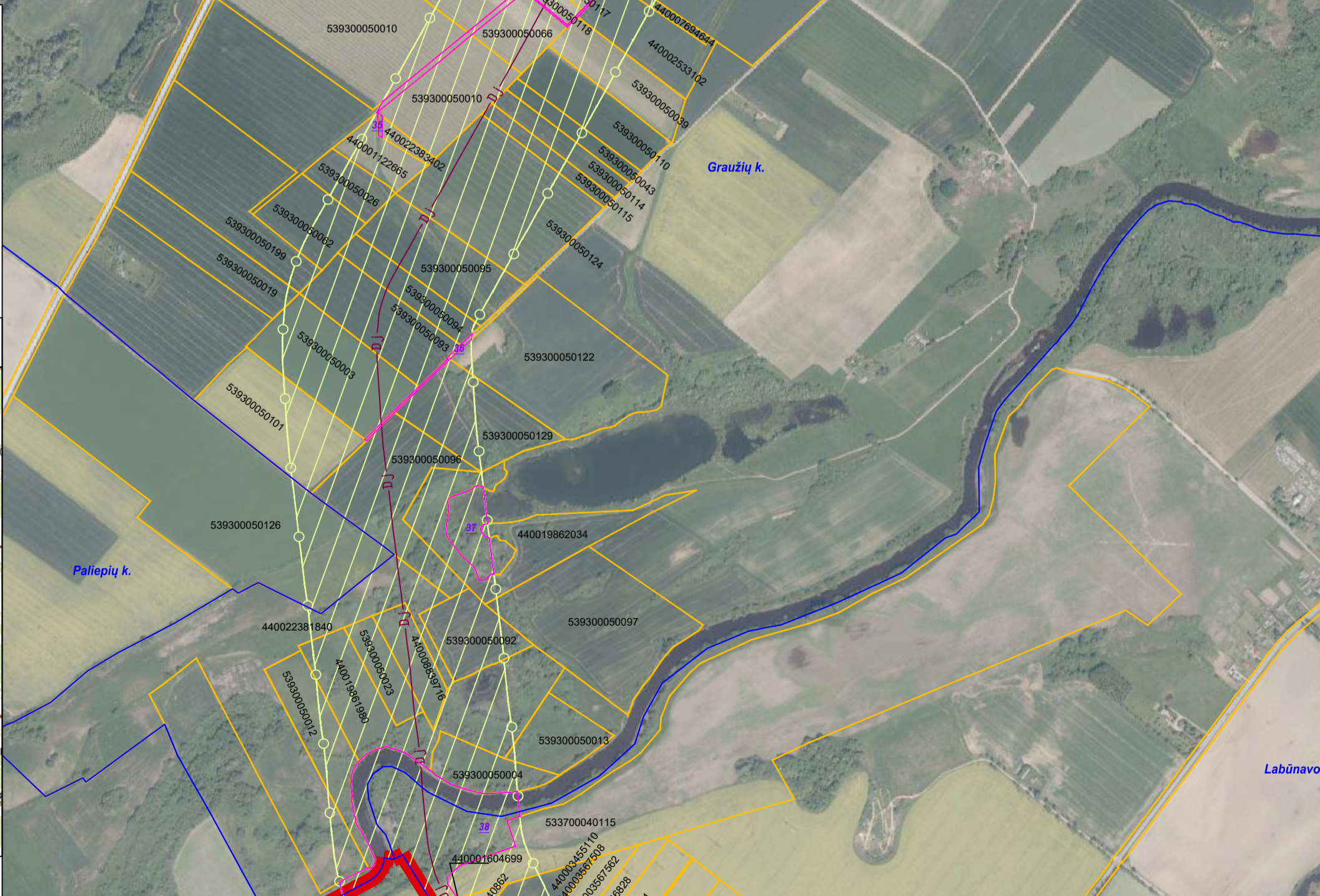

REGISTRŲ CENTRAS			
VALSTYBĖS ĮMONĖ REGISTRŲ CENTRAS			
Livo g. 25-101, 09320 Vilnius, tel. (8 5) 2688262, el. p. info@registrucentras.lt			
Duomenys kaupiami ir saugomi Juridinių asmenų registre, kodas 124110246			
kvalifikacijos pažym. Nr. 2M–M–2296			
Pareigos	Parašas	Vardas ir pavardė	data
Grupės vadovas		Evaldas Lukša	2023–04–05
Matininkė		Lina Norvaišienė	2023–04–05

# Kėdainių rajono savivaldybės teritorijoje esančio magistralinio dujotiekio vietovės klasių teritorijų planas M 1:10000

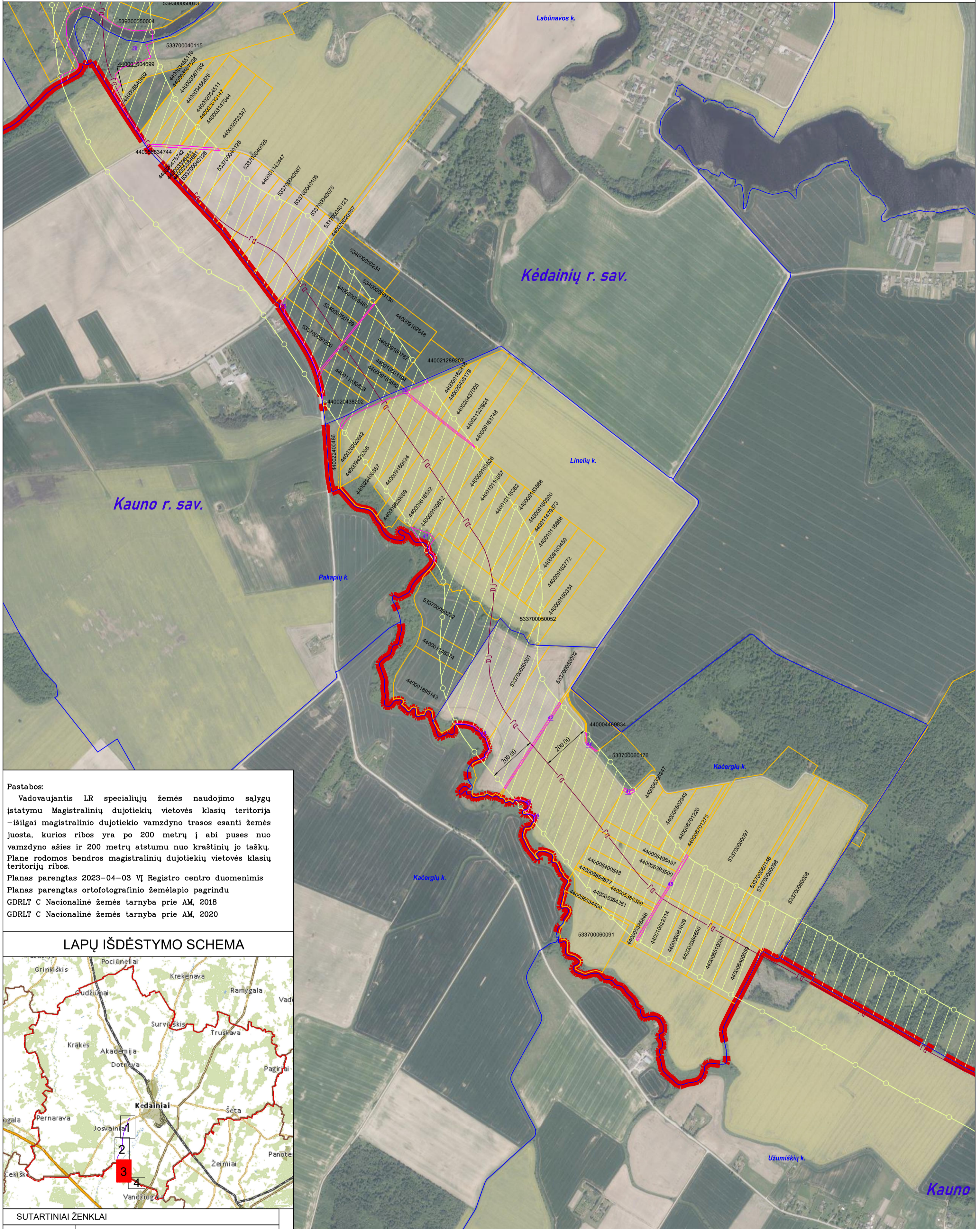

**Pastabos:**  
 Vadovaujantis LR specialiųjų žemės naudojimo sąlygų įstatymu Magistralinių dujotiekių vietovės klasių teritorija –išilgai magistralinio dujotiekio vamzdžio trasa esanti žemės juosta, kurios ribos yra po 200 metrų į abi puses nuo vamzdžio ašies ir 200 metrų atstumu nuo kraštinių jo taškų. Plane rodomos bendros magistralinių dujotiekių vietovės klasių teritorijų ribos.  
 Planas parengtas 2023–04–03 VĮ Registro centro duomenimis  
 Planas parengtas ortofotografinio žemėlapiu pagrindu  
 GDRLT C Nacionalinė žemės tarnyba prie AM, 2018  
 GDRLT C Nacionalinė žemės tarnyba prie AM, 2020

## LAPŲ IŠDĖSTYMO SCHEMA

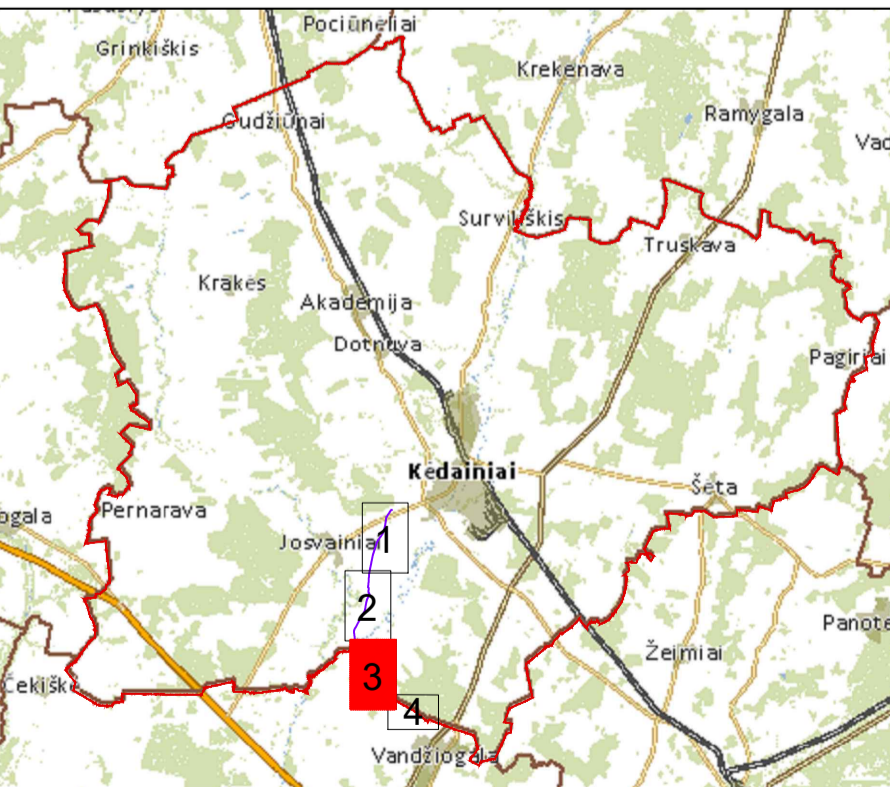

SUTARTINIAI ŽENKLAI	
	I vietovės klasės magistralinio dujotiekio vamzdynas
	Magistralinių dujotiekių vietovės klasių teritorijos
	Savivaldybės teritorijos riba
	Gyvenamosios vietovės
	Žemės sklypo riba
	Laisva valstybinė žemė

**REGISTRŲ CENTRAS**  
 VALSTYBĖS ĮMONĖ REGISTRŲ CENTRAS  
 Livo g. 25-101, 09320 Vilnius, tel. (8 5) 2688262, el. p. info@registrucentras.lt  
 Duomenys kaupiami ir saugomi Juridinių asmenų registre, kodas 124110246  
 kvalifikacijos pažym. Nr. 2M-M-2296

Pareigos	Parašas	Vardas ir pavardė	data
Grupės vadovas		Eivaldas Lukša	2023-04-05
Matininkė		Lina Norvaišienė	2023-04-05

# Kėdainių rajono savivaldybės teritorijoje esančio magistralinio dujotiekio vietovės klasių teritorijų planas M 1:10000

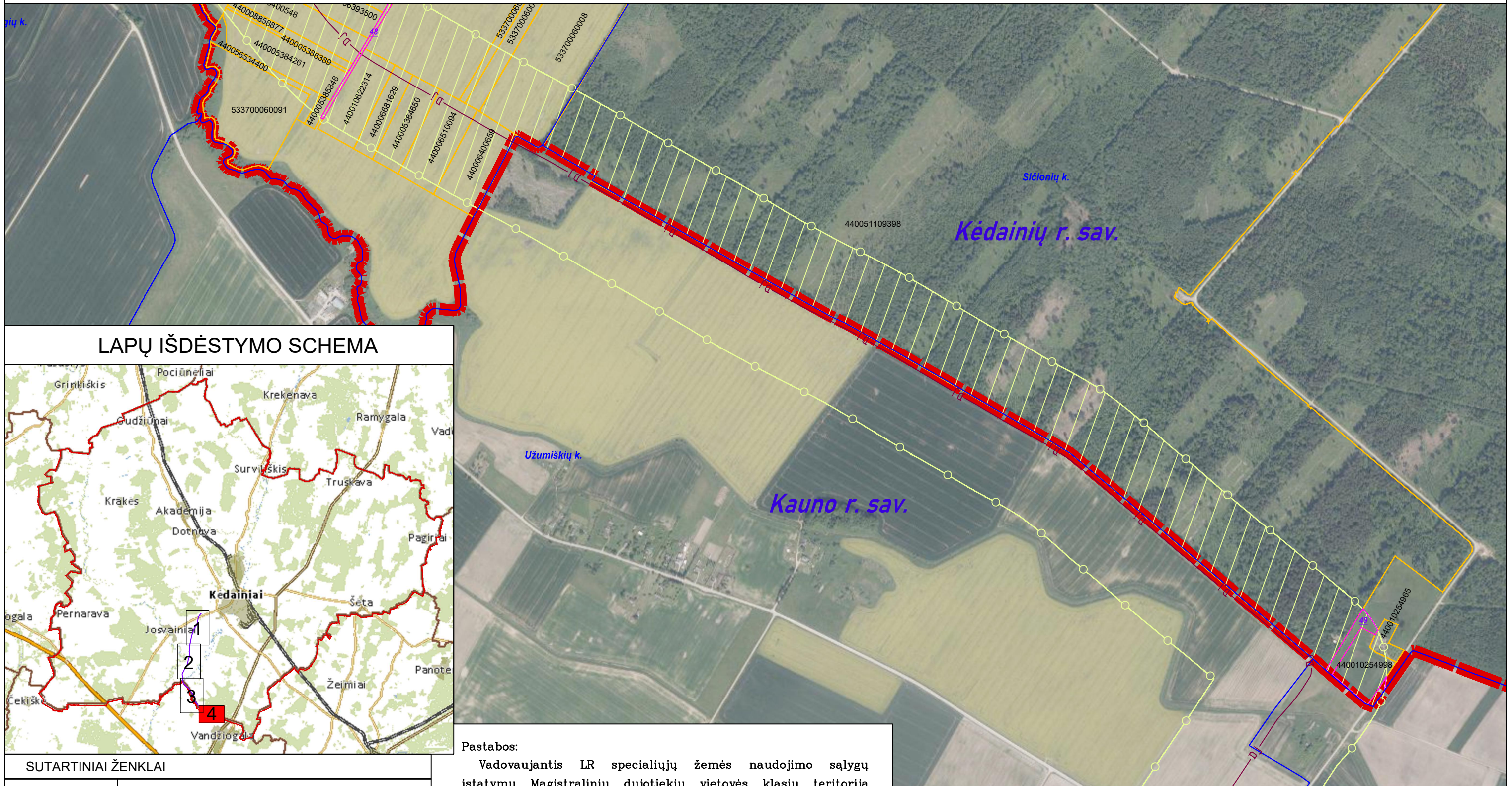

## LAPŲ IŠDĖSTYMO SCHEMA

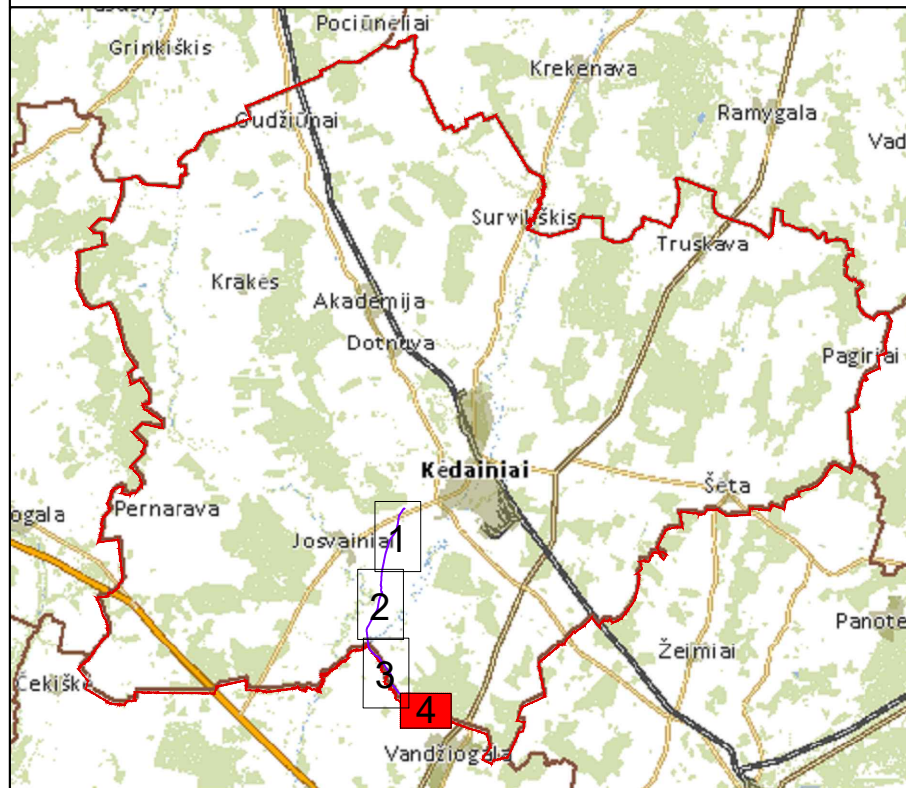

### Pastabos:

Vadovaujantis LR specialiųjų žemės naudojimo sąlygų įstatymu Magistralinių dujotiekių vietovės klasių teritorija –išilgai magistralinio dujotiekio vamzdyno tramos esanti žemės juosta, kurios ribos yra po 200 metrų į abi puses nuo vamzdyno ašies ir 200 metrų atstumu nuo kraštinių jo taškų. Plane rodomos bendros magistralinių dujotiekių vietovės klasių teritorijų ribos.

Planas parengtas 2023-04-03 VĮ Registro centro duomenimis  
 Planas parengtas ortofotografinio žemėlapiu pagrindu  
 GDRLT C Nacionalinė žemės tarnyba prie AM, 2018  
 GDRLT C Nacionalinė žemės tarnyba prie AM, 2020

### SUTARTINIAI ŽENKLAI

	DJ	I vietovės klasės magistralinio dujotiekio vamzdynas
		Magistralinių dujotiekių vietovės klasių teritorijos
		Savivaldybės teritorijos riba
		Gyvenamosios vietovės
		Žemės sklypo riba
	01	Laisva valstybinė žemė



VALSTYBĖS ĮMONĖ REGISTRŲ CENTRAS

Lvivo g. 25-101, 09320 Vilnius, tel. (8 5) 2688262, el. p. info@registrucentras.lt  
 Duomenys kaupiami ir saugomi Juridinių asmenų registre, kodas 124110246

kvalifikacijos pažym. Nr. 2M-M-2296

Pareigos	Parašas	Vardas ir pavardė	data
Grupės vadovas		Ewaldas Lukša	2023-04-05
Matininkė		Lina Norvaišienė	2023-04-05