



LIETUVOS RESPUBLIKOS ENERGETIKOS MINISTRAS

**ĮSAKYMAS
DĖL KAUNO RAJONO SAVIVALDYBĖS TERITORIJOJE ESANČIŲ
MAGISTRALINIŲ DUJOTIEKIŲ VIETOVĖS KLASIŲ TERITORIJŲ PLANO
PATVIRTINIMO**

2023 m.

d. Nr.

Vilnius

Vadovaudamasis Lietuvos Respublikos specialiųjų žemės naudojimo sąlygų įstatymo 6 straipsnio 1 dalies 6 punktu, 9 straipsnio 3 dalimi, 141 straipsnio 5 dalimi, Lietuvos Respublikos Vyriausybės 2019 m. gruodžio 11 d. nutarimo Nr. 1248 „Dėl Lietuvos Respublikos specialiųjų žemės naudojimo sąlygų įstatymo įgyvendinimo“ 2.3 papunkčiu, Elektros tinklų, magistralinių dujotiekių ir naftotiekių (produktotiekių), skirstomųjų dujotiekių, šilumos perdavimo tinklų apsaugos zonų, magistralinių dujotiekių vietovės klasių teritorijų planų rengimo (nerengiant teritorijų planavimo dokumento ar žemės valdos projekto) ir tvirtinimo tvarkos aprašo, patvirtinto Lietuvos Respublikos energetikos ministro 2020 m. spalio 13 d. įsakymu Nr. 1-339 „Dėl Elektros tinklų, magistralinių dujotiekių ir naftotiekių (produktotiekių), skirstomųjų dujotiekių, šilumos perdavimo tinklų apsaugos zonų, magistralinių dujotiekių vietovės klasių teritorijų planų rengimo (nerengiant teritorijų planavimo dokumento ar žemės valdos projekto) ir tvirtinimo tvarkos aprašo patvirtinimo“, 18 punktu ir atsižvelgdamas į valstybės įmonės Registrų centro, atstovaujantčios AB „Amber Grid“ pagal 2022 m. rugsėjo 22 d. įgaliojimą Nr. 9-67, 2023 m. birželio 2 d. prašymą Nr. SP-73713 (4.55 Mr) „Prašymas organizuoti plano patvirtinimą“:

1. T v i r t i n u Kauno rajono savivaldybės teritorijoje esančių magistralinių dujotiekių vietovės klasių teritorijų planą (pridedama).

2. N u s t a t a u, kad:

2.1. šis įsakymas įsigalioja 2023 m. rugpjūčio 1 d.

2.2. šis įsakymas ir Kauno rajono savivaldybės teritorijoje esančių magistralinių dujotiekių vietovės klasių teritorijų planas skelbiami AB „Amber Grid“ interneto svetainėje www.ambergrid.lt.

Energetikos ministras

Dainius Kreivys

Kauno rajono savivaldybės teritorijoje esančių magistralinių dujotiekių vietovės klasių teritorijų planas

AIŠKINAMASIS RAŠTAS

1. Plano inicijavimo pagrindai, tikslas ir uždaviniai:

Kauno rajono savivaldybės teritorijoje esančių magistralinių dujotiekių vietovės klasių teritorijų planas (toliau – **Planas**) rengiamas įgyvendinant Lietuvos Respublikos (toliau – **LR**) specialiųjų žemės naudojimo sąlygų įstatymo (toliau – **SŽNS įstatymas**) įstatymo 141 str. 5 d. įtvirtintas nuostatas – Vyriausybės įgalios institucijos (šiuo atveju LR energetikos ministerijos) nustatyta tvarka tvirtinamais planais, žemėlapiais ir (ar) schemomis SŽNS įstatyme nurodytos teritorijos (įskaitant magistralinių dujotiekių (toliau – **MD**) vietovės klasių teritorijas (toliau – ir **MD teritorijos**)) turi būti nustatytos dėl ūkinės ir (ar) kitokios veiklos, kuriai vykdyti iki šio įstatymo įsigaliojimo dienos šių teritorijų nustatyti nereikėjo, kai ši veikla vykdoma ar jai vykdyti statybą leidžiantys dokumentai išduoti.

Planas rengiamas ir MD teritorijos jame nustatomos nerengiant teritorijų planavimo dokumento ar žemės valdos projekto. Plano rengimo, viešinimo ir tvirtinimo tvarką nustato LR energetikos ministro 2020 m. spalio 13 d. įsakymu Nr. 1-339 patvirtintas Elektros tinklų, magistralinių dujotiekių ir naftotiekių (produktotiekių), skirstomųjų dujotiekių, šilumos perdavimo tinklų apsaugos zonų, magistralinių dujotiekių vietovės klasių teritorijų planų rengimo (nerengiant teritorijų planavimo dokumento ar žemės valdos projekto) ir tvirtinimo tvarkos aprašas.

Rengiant LR energetikos ministro įsakymu tvirtintą Planą MD teritorijoms nustatyti, kai žemės savininko, valstybinės ar savivaldybės žemės patikėtinio sutikimas neprivalomas (vadovaujantis SŽNS įstatymo 141 str. 5 d. nuostatomis), reikalinga įvykdyti šiuos uždavinius:

- i) nustatyti MD teritorijas, kuriose taikomos specialiosios žemės naudojimo sąlygos;
- ii) įrašyti (įregistruoti) Planu nustatytas MD teritorijas į Nekilnojamojo turto kadastrą ir Nekilnojamojo turto registrą;
- iii) SŽNS įstatymo 11 str. numatyta tvarka informuoti asmenis apie Planu nustatytas MD teritorijas, jų dydį bei šiose teritorijose taikomas specialiąsias žemės naudojimo sąlygas.

Plano iniciatorius: AB „Amber Grid“ – Lietuvos gamtinių dujų perdavimo sistemos operatorius, atsakingas už gamtinių dujų perdavimą (transportavimą aukšto slėgio vamzdiniais) sistemos naudotojams, gamtinių dujų infrastruktūros eksploatavimą, priežiūrą ir plėtojimą, veikiantis pagal Valstybinės energetikos reguliavimo tarybos 2015-04-10 išduotą gamtinių dujų perdavimo veiklos licenciją Nr. L2-3 (GDP).

AB „Amber Grid“ kontaktinė informacija: Laisvės pr. 10, Vilnius LT-04215, tel. +370 5 236 0855, el. paštas info@ambergrid.lt, interneto svetainė www.ambergrid.lt.

Už Plano sprendinių rengimo vykdymą atsakingas asmuo – vyresnioji inžinierė Rūta Bastikaitienė, tel. +370 640 42 750, el. paštas r.bastikaitiene@ambergrid.lt.

Plano rengėjas: Valstybės įmonė Registrų centras, Lvivo g. 25-101, 09320 Vilnius, tel. (8 5) 268 8262, el. p. info@registrucentras.lt.

Už Plano sprendinių rengimą atsakingas asmuo – Komercinių paslaugų skyriaus Vidurio Lietuvos 1 grupės vadovė – Danguolė Novošinskienė, tel. +370 37 787837, el. paštas Danguole.Novosinskiene@registrucentras.lt.

2. Duomenys apie Planą

2.1. Vadovaujantis SŽNS įstatymo 32 str. nuostatomis MD teritorijos nustatomos MD vamzdynams. Kauno rajono savivaldybės teritorijoje nutiesti MD vamzdynai:

- pirmos vietovės klasės MD vamzdynas Vilnius – Kaliningradas (unikalus Nr. 4400-3158-4833);
- pirmos vietovės klasės MD vamzdynas Vilnius - Kaunas (unikalus Nr. 4400-3156-8208);
- pirmos vietovės klasės MD vamzdynas atšaka į Jonavos DSS (unikalus Nr. 1399-8003-2019);
- pirmos vietovės klasės MD vamzdyno atšaka į Kėdainių DSS (unikalus Nr. 4400-4042-7542)
- pirmos vietovės klasės MD vamzdynas lupingas Kaunas - Šakiai (unikalus Nr. 4400-0715-7662);
- pirmos vietovės klasės MD vamzdyno atšaka į Batniavos DSS (unikalus Nr. 1399-8005-4017);
- pirmos vietovės klasės MD vamzdyno atšaka į Zapyškio DSS (unikalus Nr. 1399-8003-5010);
- pirmos vietovės klasės MD vamzdyno atšaka į Lekėčių DSS (unikalus Nr. 4400-4048-7340);
- pirmos vietovės klasės MD vamzdyno atšaka į Girininkų DSS (unikalus Nr. 4400-4392-0374);
- pirmos vietovės klasės MD vamzdynas Vilnius - Kaliningradas (unikalus Nr. 4400-3158-4844);
- pirmos vietovės klasės MD vamzdyno atšaka į Girininkų DSS (unikalus Nr. 4400-5177-5923).

Dalis MD teritorijų (įskaitant sprendinius), kurios nustatomos dėl Kauno rajono savivaldybės teritorijoje nutiestų MD vamzdynų patenka į Šakių, Kėdainių, Kaišiadorių ir Prienų rajonų savivaldybių teritorijas.

Taip pat į Kauno rajono savivaldybės teritoriją patenka dalis MD teritorijų, kurios nustatomos šio Plano sprendiniais dėl Šakių rajono savivaldybės teritorijoje nutiestų pirmos vietovės klasės MD vamzdynų:

- pirmos vietovės klasės MD vamzdynas Vilnius – Kaliningradas (unikalus Nr. 4400-3154-7948);
- pirmos vietovės klasės MD vamzdynas lupingas Kaunas - Šakiai (unikalus Nr. 4400-0713-5514);
- pirmos vietovės klasės MD vamzdynas Vilnius – Kaliningradas (unikalus Nr. 4400-3154-7907);
- pirmos vietovės klasės MD vamzdyno atšaka į Lekėčių DSS (unikalus Nr. 4400-1987-0158), Kėdainių rajono savivaldybės teritorijoje nutiesto pirmos vietovės klasės MD vamzdyno:
- pirmos vietovės klasės MD vamzdyno atšaka į Kėdainių DSS (unikalus Nr. 4400-4045-9098), Kaišiadorių rajono savivaldybės teritorijoje nutiestų pirmos vietovės klasės MD vamzdynų:
- pirmos vietovės klasės MD vamzdynas Vilnius – Kaliningradas (unikalus Nr. 4400-3158-4622);
- pirmos vietovės klasės MD vamzdynas Vilnius - Kaunas (unikalus Nr. 4400-3156-6057) bei Prienų rajono savivaldybės teritorijoje nutiesto pirmos vietovės klasės MD vamzdyno:
- pirmos vietovės klasės MD vamzdyno atšaka į Girininkų DSS (unikalus Nr. 4400-4392-0385).

Taip pat MD teritorijos nustatomos atsižvelgiant į šių projektų sprendinius:

1. Magistralinio dujotiekio Vilnius - Kaunas (II gija) atkarpų Kauno r. sav. rekonstravimo projekto sprendiniai. SLD Nr. LRS-24-221130-00070 išdavimo data 2022-11-30;
2. Magistralinio dujotiekio Vilnius – Kaunas ir Kaunas - Šakiai jungties specialiojo plano tvirtinimo Numeris TS-250, data 2015-07-23. SLD Nr. LSNS-24-160415-00083, data 2016-04-15.
- 2.2. Su MD susijusios infrastruktūros vietos šiame Plane nepateikiamos.
- 2.3. Informacija apie objektus, patenkančius į Plano sprendinius pateikta 1 lentelėje. Plano rengėjas yra atsakingas už tinkamą teritorijų nurodymą ir pažymėjimą Plane.

1 lentelė. Informacija apie objektus, patenkančius į Plano sprendinius

Objektai, kuriems nustatomos MD teritorijos	Žemės sklypai (jų dalys), patenkantys į MD teritorijas:		Laisva valstybinė žemė (jos dalis), patekanti į MD teritorijas, bendras plotas, ha
	kiekis, vnt.	bendras plotas, ha*	
MD vamzdynai	2663	3403,2159	157,9857

*PASTABA : sklypų persidengimai nebuvo vertinti

2.4. MD ir MD teritorijos Plano brėžinyje žymimi iki 0,5 m tikslumu (projektiniai sprendiniai – 1 m tikslumu).

2.5. Šiuo planu MD ir susijusios infrastruktūros apsaugos zonos nenustatomos. Šių teritorijų nustatymui bus rengiamas (parengtas) atskiras planas.

2.6. Planu nustatomų MD teritorijų dydis įtvirtintas SŽNS įstatymo 33 str. nuostatose, t. y.:

Magistralinių dujotiekių vietovės klasės teritorija – išilgai magistralinio dujotiekio vamzdyno trasos esanti žemės juosta, kurios ribos yra po 200 metrų į abi puses nuo vamzdyno ašies ir 200 metrų atstumu nuo kraštinių jo taškų.

2.7. Vadovaujantis SŽNS įstatymo III skyriaus septintojo skirsnio nuostatomis, Planu nustatomose MD teritorijose taikomos šios specialiosios žemės naudojimo sąlygos:

2.7.1 pagal SŽNS įstatymo 34 str. 1 d. MD teritorijose negavus šių dujotiekių savininko ar valdytojo (šiuo atveju AB „Amber Grid“) pritarimo (derinimo) projektui ar numatomai veiklai, draudžiama:

- 1) formuoti ir pertvarkyti žemės sklypus;
- 2) keisti ir (ar) nustatyti pagrindinę žemės naudojimo paskirtį, žemės sklypų naudojimo būdą (būdus), teritorijos naudojimo reglamentą;
- 3) statyti ir rekonstruoti statinius, įrengti įrenginius;
- 4) keisti statinių ir (ar) patalpų paskirtį;
- 5) organizuoti renginius, susijusius su žmonių susibūrimu;
- 6) pastatus ir (ar) patalpas formuoti kaip atskirus nekilnojamojo turto objektus.

2.7.2. pagal SŽNS įstatymo 34 str. 2 d. magistralinių dujotiekių savininkas ar valdytojas (šiuo atveju AB „Amber Grid“) nepritaria atitinkamam žemės valdos arba kitam projektui ar numatomai veiklai, jeigu šio straipsnio 1 dalyje nurodyti darbai pažeis magistralinių dujotiekių vietovės klasių teritorijose taikomus užstatymo normatyvus, magistralinių dujotiekių techninės saugos reikalavimus ir (ar) kels pavojų aplinkai, žmonių turtui, jų gyvybei ar sveikatai.

3. MD vietovės klasės

3.1. Magistralinio dujotiekio vietovės klasė (toliau – vietovės klasė) – saugos kriterijus, kuriuo apibūdinamas magistralinio dujotiekio vamzdynas ir išilgai šio vamzdyno besitęsianti teritorija, ir pagal kurį nustatomi šioje teritorijoje taikomi užstatymo normatyvai (didžiausias leistinas pastatų ir jų aukštų skaičius, mažiausi leistini atstumai nuo magistralinio dujotiekio iki statinių ir kitų objektų, žemės ir vandens paviršiaus).

3.2. Didžiausią leistiną pastatų ir jų aukštų skaičių vietovės klasės teritorijoje ir vietovės klasės vienetė (vietovės klasės vieneto sąvoka apibrėžta GDĮ 2 str. 47 d.), atsižvelgdama į magistralinio dujotiekio vamzdyno pavojingumo ir rizikos laipsnį, nustato Vyriausybė ar jos įgaliota institucija. Mažiausi leistini atstumai nuo vamzdynų ir kitų įrenginių iki statinių ir kitų objektų, žemės ir vandens paviršiaus nustatomi energetikos ministro patvirtintose gamtinių dujų vamzdynų ir kitų įrenginių apsaugos ir (ar) įrengimo taisyklėse.

4. Nekilnojamojo turto kadastrė ir Nekilnojamojo turto registre atsirandantys pakeitimai.

Dėl bet kokių priežasčių po Plano patvirtinimo pasikeitus Nekilnojamojo turto kadastrė ir Nekilnojamojo turto registre įregistruotiems žemės sklypų ar į atskirus žemės sklypus nesuformuotos laisvos valstybinės žemės plotų duomenims visais atvejais (įskaitant, bet neapsiribojant: pertvarkius sklypus, žemės sklypų ribas, suformavus naujus žemės sklypus ir kt.) visiems į Plano sprendiniais nustatytas MD teritorijas patenkantiems žemės sklypams ir į atskirus žemės sklypus nesuformuotiems laisvos valstybinės žemės plotams taikomos SŽNS įstatymo 34 str. įtvirtintos specialiosios žemės naudojimo sąlygos.

Kauno rajono savivaldybės teritorijoje esančių magistralinių dujotiekių vietovės klasių teritorijų planas M 1:5000

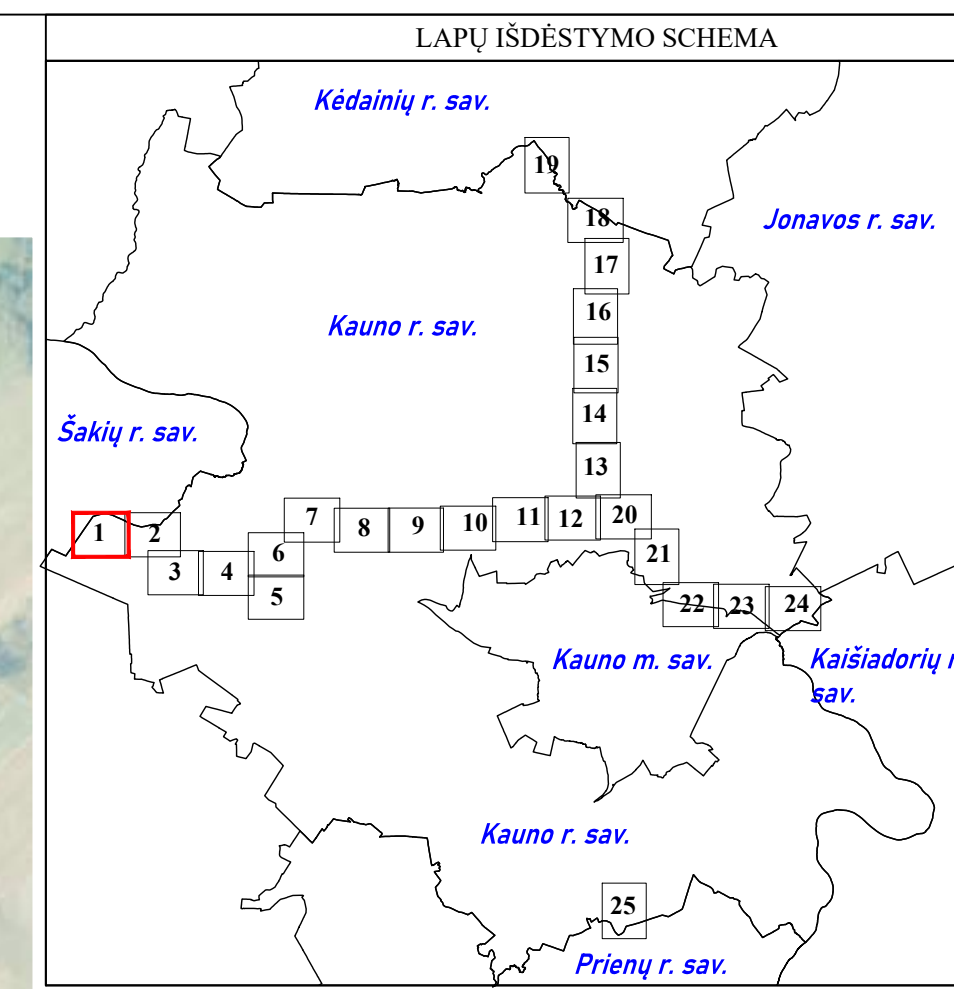
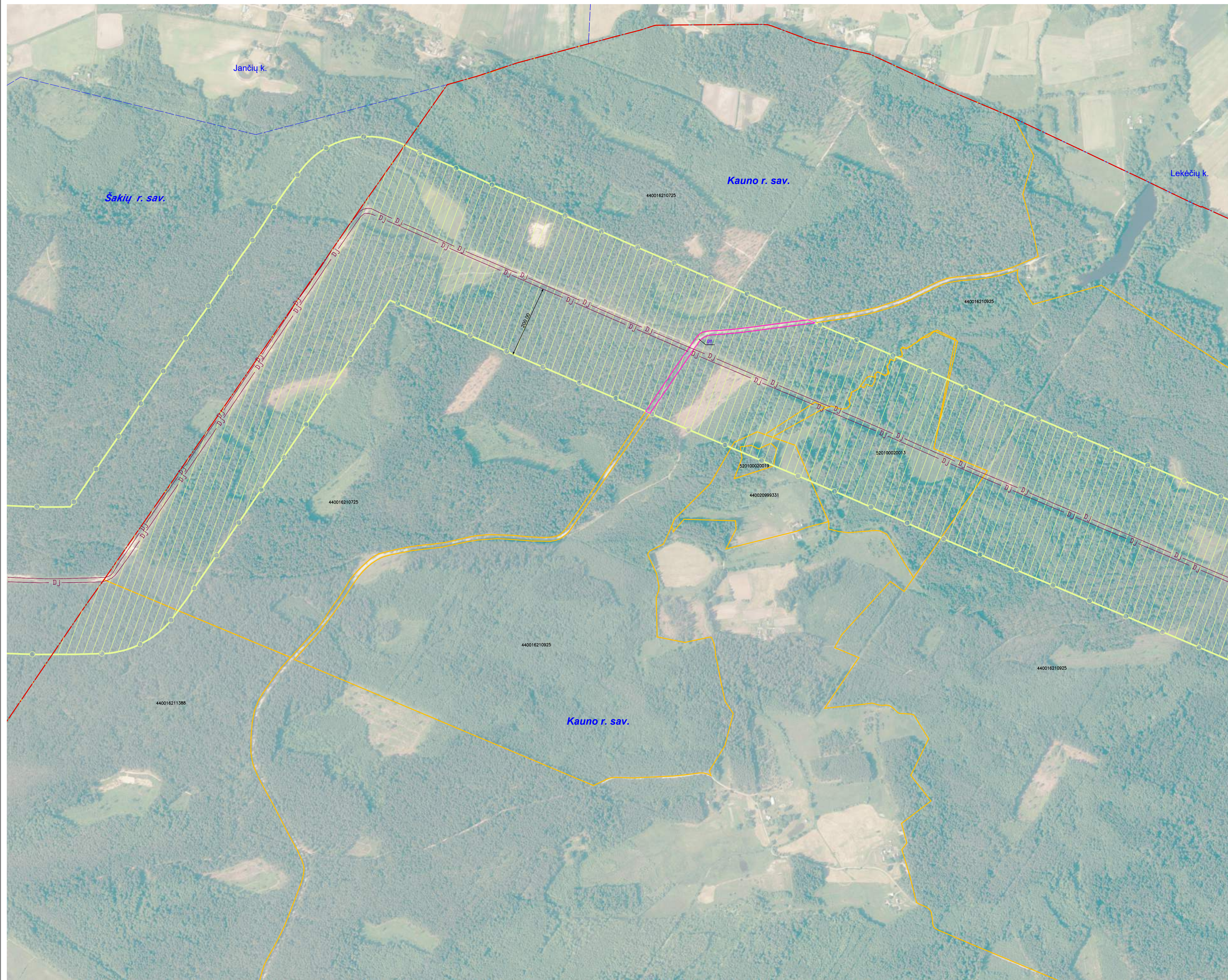

SUTARTINIAI ŽENKLAI

	I vietovės klasės magistralinio dujotiekio vamzdynai
	Magistralinių dujotiekių vietovės klasių teritorija
	Savivaldybės teritorijos riba
	Gyvenamosios vietovės
	Žemės sklypo riba
	Laisva valstybinė žemė

Pastabos:

*Vadovaujantis LR specialiųjų žemės naudojimo sąlygų įstatymu Magistralinių dujotiekių vietovės klasės teritorija - išilgai magistralinio dujotiekio vamzdyno trasos esanti žemės juosta, kurios ribos yra po 200 metrų j abi puses nuo vamzdyno ašies ir 200 metrų atstumu nuo kraštinių jo taškų.

Plane rodomos bendros magistralinių dujotiekių vietovės klasių teritorijų ribos.

*Planas parengtas 2022-08-29 VĮ Registro centro duomenimis.

Planas parengtas ortofotografinio žemėlapiu pagrindu:
GDRLT C Nacionalinė žemės tarnyba prie AM, 2018
GDRLT C Nacionalinė žemės tarnyba prie AM, 2020

VALSTYBĖS ĮMONĖ REGISTRŲ CENTRAS

Livio g. 25-101, Vilnius tel. (8-5) 2688262, el. p. info@registrucentras.lt
Duomenys kaupiami ir saugomi Juridinių asmenų registre, kodas 124110246
Kvalifikacijos Nr. 2M-M-374

Pareigios	Parašas	Vardas, pavardė	Data
Grupės vedėja		Danguolė Novosinskienė	2023-05-09
Matininkas		Edvardas Šileika	2023-05-09

Matininko kvalifikacijos pažymėjimo Nr.: 2M-M-374

Kauno rajono savivaldybės teritorijoje esančių magistralinių dujotiekių vietovės klasių teritorijų planas M 1:5000

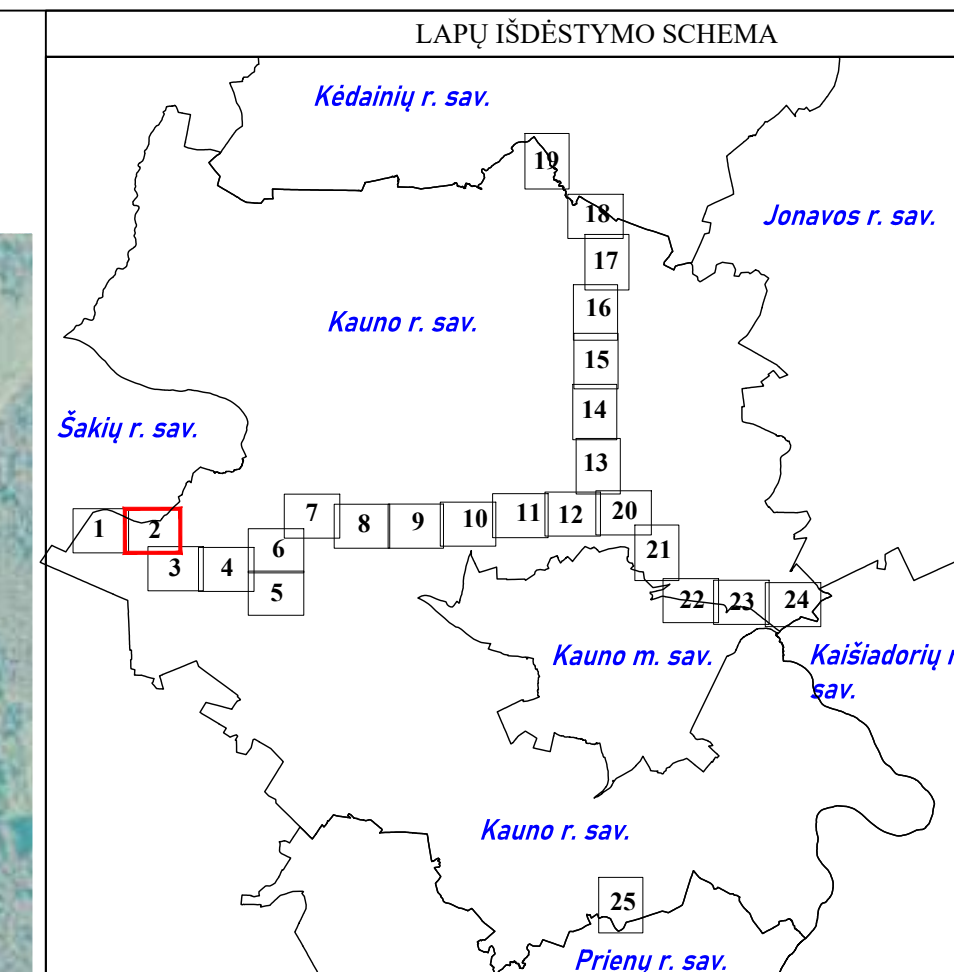
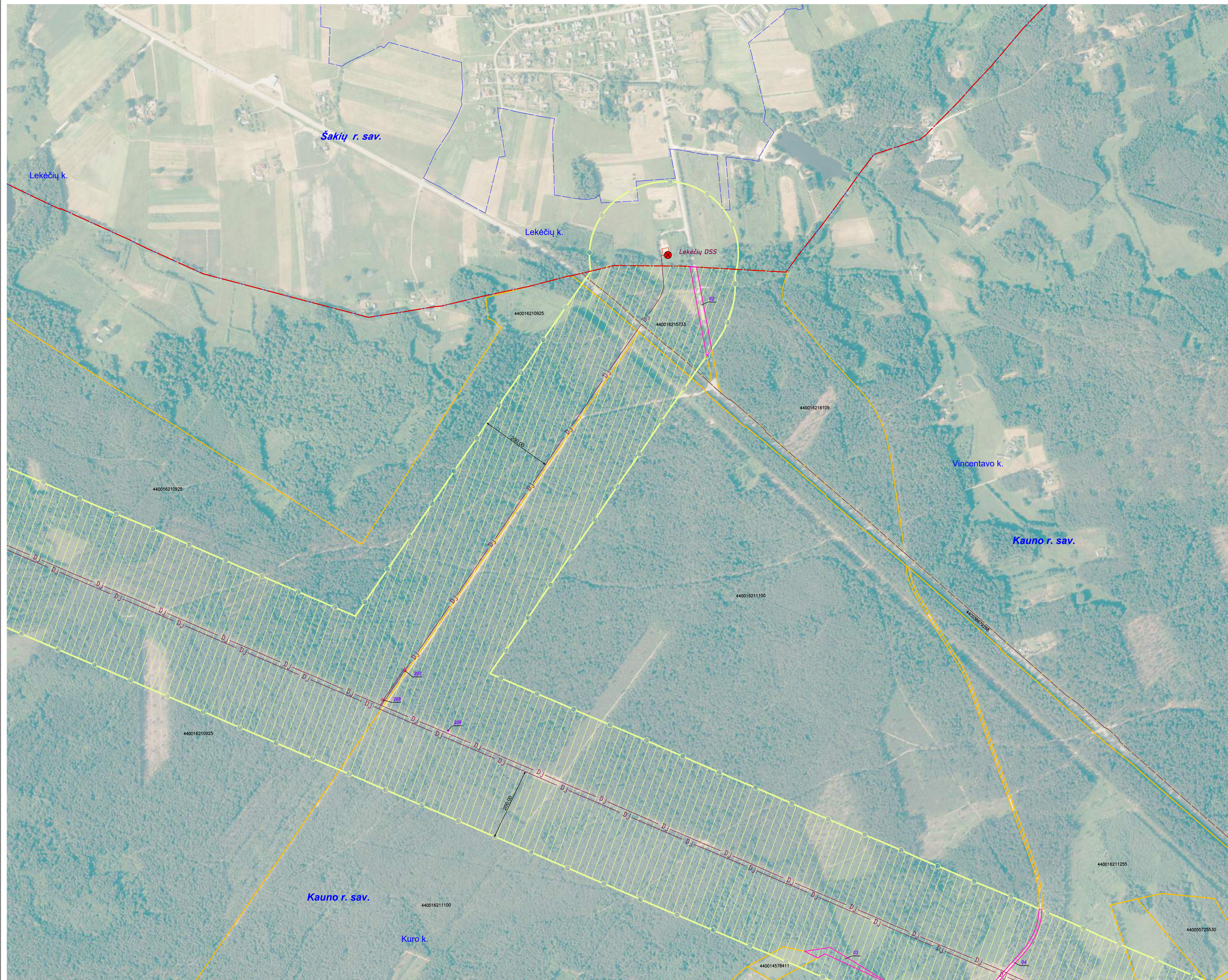

SUTARTINIAI ŽENKLAI	
	I vietovės klasės magistralinio dujotiekio vamzdynai
	Magistralinių dujotiekių vietovės klasių teritorija
	Dujų skirstymo slotis
	Magistralinių dujotiekių aptvėrimų ribos
	Gyvenamosios vietovės
	Žemės sklypo riba
	Laisva valstybinė žemė

Pastabos:

*Vadovaujantis LR specialiųjų žemės naudojimo sąlygų įstatymu Magistralinių dujotiekių vietovės klasės teritorija - išilgai magistralinio dujotiekio vamzdyno trasos esanti žemės juosta, kurios ribos yra po 200 metrų j abi puses nuo vamzdyno ašies ir 200 metrų atstumu nuo kraštinių jo taškų.
Plane rodomos bendros magistralinių dujotiekių vietovės klasių teritorijų ribos.

*Planas parengtas 2022-08-29 VĮ Registro centro duomenimis.
Planas parengtas ortofotografinio žemėlapiu pagrindu:
GDRLT C Nacionalinė žemės tarnyba prie AM, 2018
GDRLT C Nacionalinė žemės tarnyba prie AM, 2020

VALSTYBĖS ĮMONĖ REGISTRŲ CENTRAS			
Livo g. 25-101, Vilnius tel. (8-5) 2688262, el. p. info@registrucentras.lt			
Duomenys kaupiami ir saugomi Juridinių asmenų registre, kodas 124110246			
Kvalifikacijos Nr. 2M-M-374			
Pareigos	Parašas	Vardas, pavardė	Data
Grupės vedėja		Danguolė Novoskienė	2023-05-09
Matininkas		Edvardas Šileika	2023-05-09
Matininko kvalifikacijos pažymėjimo Nr.: 2M-M-374			

Kauno rajono savivaldybės teritorijoje esančių magistralinių dujotiekių vietovės klasių teritorijų planas M 1:5000

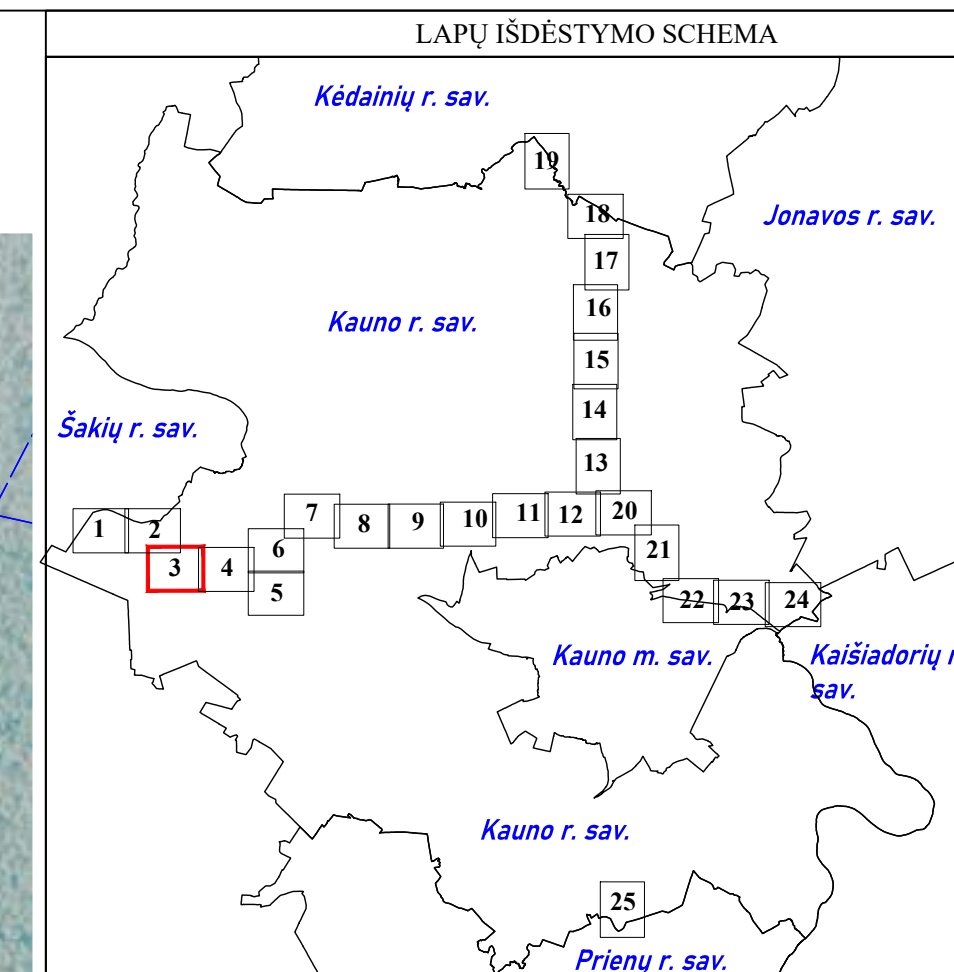
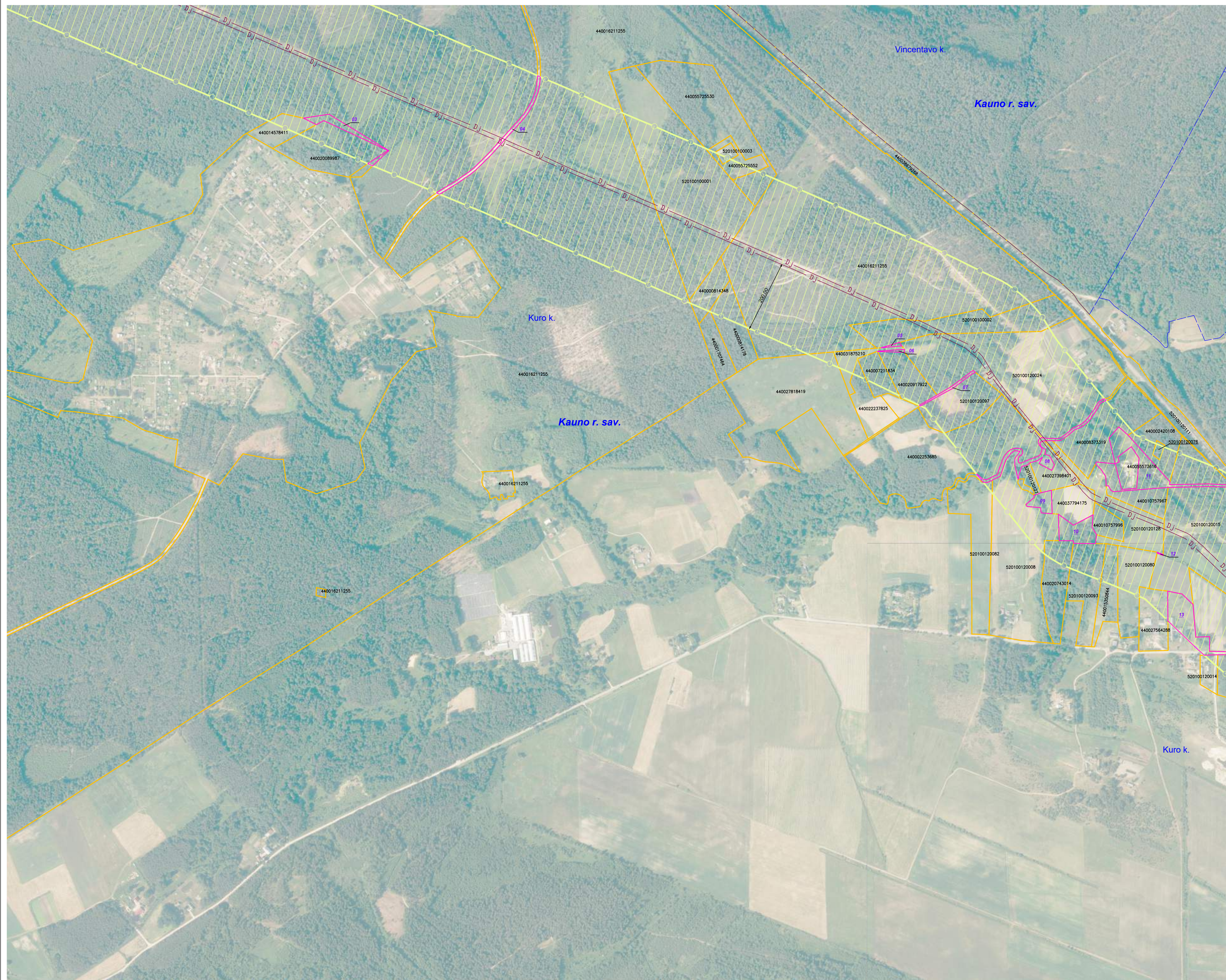

SUTARTINIAI ŽENKLAI	
	I vietovės klasės magistralinio dujotiekio vamzdynai
	Magistralinių dujotiekių vietovės klasių teritorija
	Gyvenamosios vietovės
	Žemės sklypo riba
	Laisva valstybinė žemė

Pastabos:

*Vadovaujantis LR specialiųjų žemės naudojimo sąlygų įstatymu Magistralinių dujotiekių vietovės klasės teritorija - išilgai magistralinio dujotiekio vamzdžio trasa esanti žemės juosta, kurios ribos yra po 200 metrų į abi puses nuo vamzdžio ašies ir 200 metrų atstumu nuo kraštinių jo taškų.
Plane rodomos bendros magistralinių dujotiekių vietovės klasių teritorijų ribos.

*Planas parengtas 2022-08-29 VĮ Registro centro duomenimis.

Planas parengtas ortofotografinio žemėlapiu pagrindu:
GDRLT C Nacionalinė žemės tarnyba prie AM, 2018
GDRLT C Nacionalinė žemės tarnyba prie AM, 2020

VALSTYBĖS ĮMONĖ REGISTRŲ CENTRAS
Livo g. 25-101, Vilnius tel. (8-5) 2688262, el. p. info@registrucentras.lt
Duomenys kaupiami ir saugomi Juridinių asmenų registre, kodas 124110246
Kvalifikacijos Nr. 2M-M-374

Pareigos	Parašas	Vardas, pavardė	Data
Grupės vedėja		Danguolė Novosinskienė	2023-05-09
Matininkas		Edvardas Šileika	2023-05-09

Matininko kvalifikacijos pažymėjimo Nr.: 2M-M-374

Kauno rajono savivaldybės teritorijoje esančių magistralinių dujotiekių vietovės klasių teritorijų planas M 1:5000

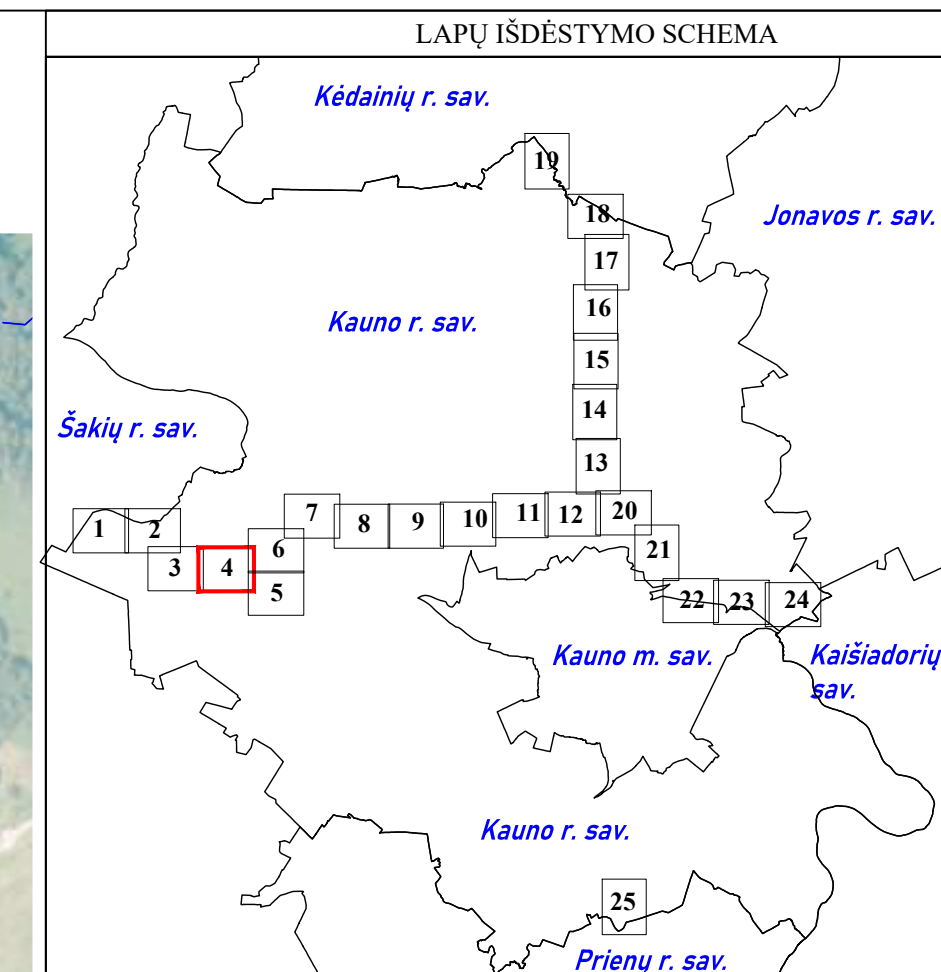
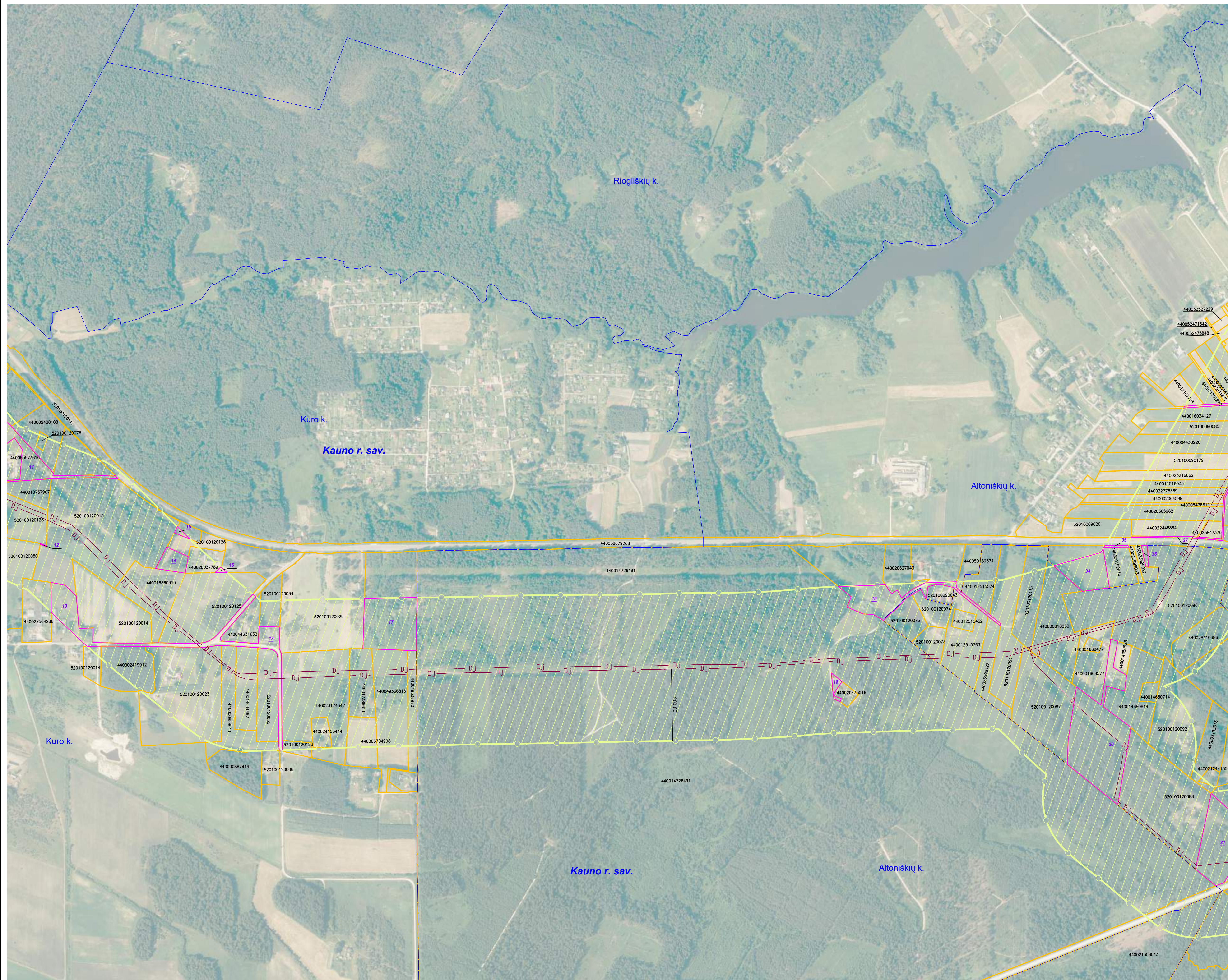

SUTARTINIAI ŽENKLAI

	I vietovės klasės magistralinio dujotiekio vamzdynai
	Magistralinių dujotiekių vietovės klasių teritorija
	Magistralinių dujotiekių aptvertimų ribos
	Gyvenamosios vietovės
	Žemės sklypo riba
	Laisva valstybinė žemė

Pastabos:
 *Vadovaujantis LR specialiųjų žemės naudojimo sąlygų įstatymu Magistralinių dujotiekių vietovės klasės teritorija - išilgai magistralinio dujotiekio vamzdžio trasos esanti žemės juosta, kurios ribos yra po 200 metrų j abi puses nuo vamzdžio ašies ir 200 metrų atstumu nuo kraštinių jo taškų.
 Plane rodomos bendros magistralinių dujotiekių vietovės klasių teritorijų ribos.

*Planas parengtas 2022-08-29 VĮ Registro centro duomenimis.
 Planas parengtas ortofotografinio žemėlapiu pagrindu:
 GDRLT C Nacionalinė žemės tarnyba prie AM, 2018
 GDRLT C Nacionalinė žemės tarnyba prie AM, 2020

VALSTYBĖS ĮMONĖ REGISTRŲ CENTRAS
 Livo g. 25-101, Vilnius tel. (8-5) 2688262, el. p. info@registrucentras.lt
 Duomenys kaupiami ir saugomi Juridinių asmenų registre, kodas 124110246
 Kvalifikacijos Nr. 2M-M-374

Pareigos	Parašas	Vardas, pavardė	Data
Grupės vedėja		Danguolė Novosinskienė	2023-05-09
Matininkas		Edvardas Šileika	2023-05-09

Matininko kvalifikacijos pažymėjimo Nr.: 2M-M-374

Kauno rajono savivaldybės teritorijoje esančių magistralinių dujotiekių vietovės klasių teritorijų planas M 1:5000

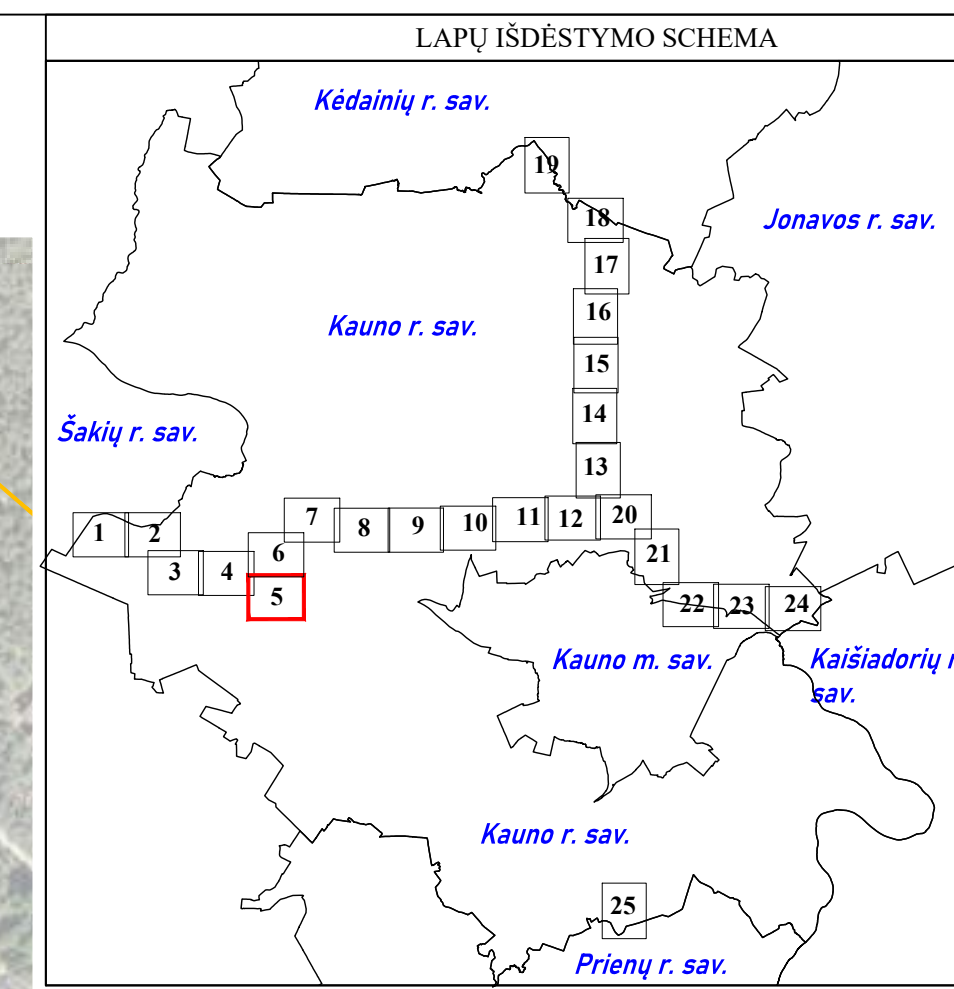
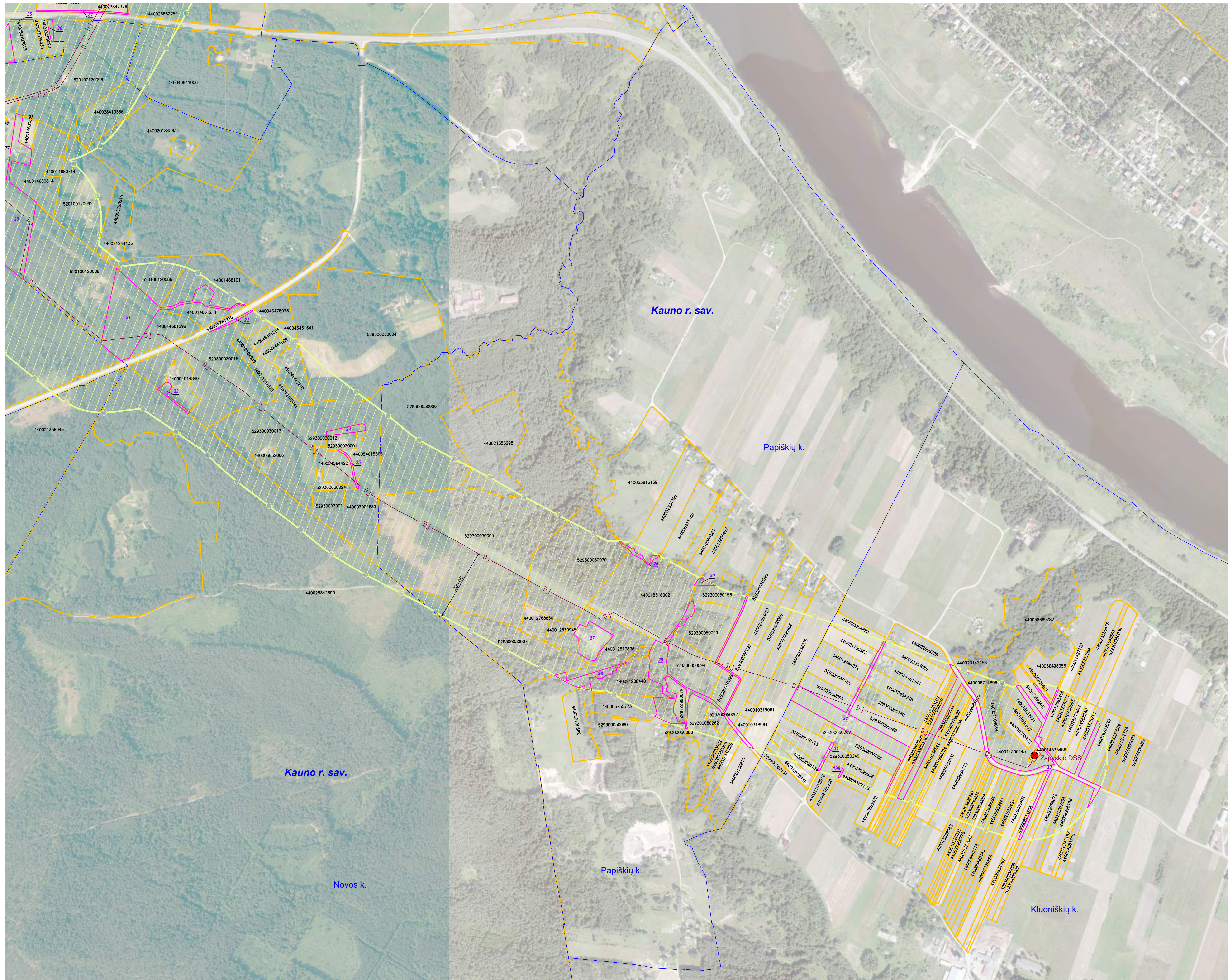

SUTARTINIAI ŽENKLAI	
	I vietovės klasės magistralinio dujotiekio vamzdynai
	Magistralinių dujotiekių vietovės klasių teritorija
	Dujų skirstymo stotis
	Magistralinių dujotiekių aptvėrimų ribos
	Gyvenamosios vietovės
	Žemės sklypo riba
	Laisva valstybinė žemė

Pastabos:
 *Vadovaujantis LR specialiųjų žemės naudojimo sąlygų įstatymu Magistralinių dujotiekių vietovės klasės teritorija - išilgai magistralinio dujotiekio vamzdyno trasos esanti žemės juosta, kurios ribos yra po 200 metrų j abi puses nuo vamzdyno ašies ir 200 metrų atstumu nuo kraštinio jo taško.
 Plane rodomos bendros magistralinių dujotiekių vietovės klasių teritorijų ribos.

*Planas parengtas 2022-08-29 VĮ Registro centro duomenimis.
 Planas parengtas ortofotografinio žemėlapiu pagrindu:
 GDRLT C Nacionalinė žemės tarnyba prie AM, 2018
 GDRLT C Nacionalinė žemės tarnyba prie AM, 2020

VALSTYBĖS ĮMONĖ REGISTRŲ CENTRAS			
Livo g. 25-101, Vilnius tel. (8-5) 2688362, el. p. info@registrucentras.lt			
Duomenys kaupiami ir saugomi Juridinių asmenų registre, kodas 124110246			
Kvalifikacijos Nr. 2M-M-374			
Parceigos	Parašas	Vardas, pavardė	Data
Grupės vedėja		Danguolė Novosinskienė	2023-05-09
Matininkas		Edvardas Šileika	2023-05-09
Matininko kvalifikacijos pažymėjimo Nr.: 2M-M-374			

Kauno rajono savivaldybės teritorijoje esančių magistralinių dujotiekių vietovės klasių teritorijų planas M 1:5000

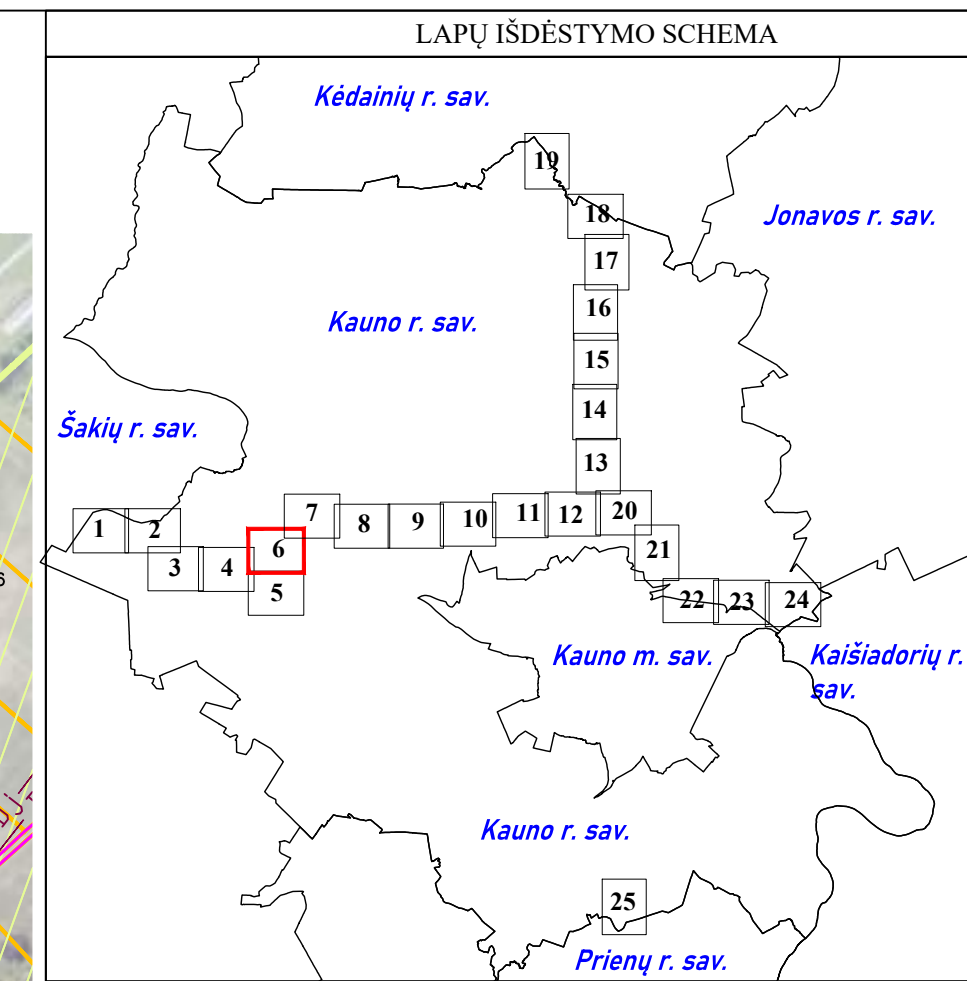

SUTARTINIAI ŽENKLAI	
	I vietovės klasės magistralinio dujotiekio vamzdynai
	Magistralinių dujotiekių vietovės klasių teritorija
	Magistralinių dujotiekių aptvėrimų ribos
	Gyvenamosios vietovės
	Žemės sklypo riba
	Laisva valstybinė žemė

Pastabos:
 *Vadovaujantis LR specialiųjų žemės naudojimo sąlygų įstatymu Magistralinių dujotiekių vietovės klasės teritorija - išilgai magistralinio dujotiekio vamzdžio trasos esanti žemės juosta, kurios ribos yra po 200 metrų j abi puses nuo vamzdžio ašies ir 200 metrų atstumu nuo kraštinių ju taškų.
 Plane rodomos bendros magistralinių dujotiekių vietovės klasių teritorijų ribos.

*Planas parengtas 2022-08-29 VĮ Registro centro duomenimis.
 Planas parengtas ortofotografinio žemėlapiu pagrindu:
 GDRLT C Nacionalinė žemės tarnyba prie AM, 2018
 GDRLT C Nacionalinė žemės tarnyba prie AM, 2020

VALSTYBĖS ĮMONĖ REGISTRŲ CENTRAS
 Livo g. 25-101, Vilnius tel. (8-5) 2688262, el. p. info@registrucentras.lt
 Duomenys kaupiami ir saugomi Juridinių asmenų registre, kodas 124110246
 Kvalifikacijos Nr. 2M-M-374

Parcigos	Parašas	Vardas, pavardė	Data
Grupės vedėja		Danguolė Novosinskienė	2023-05-09
Matininkas		Edvardas Šileika	2023-05-09

Matininko kvalifikacijos pažymėjimo Nr.: 2M-M-374

Kauno rajono savivaldybės teritorijoje esančių magistralinių dujotiekių vietovės klasių teritorijų planas M 1:5000

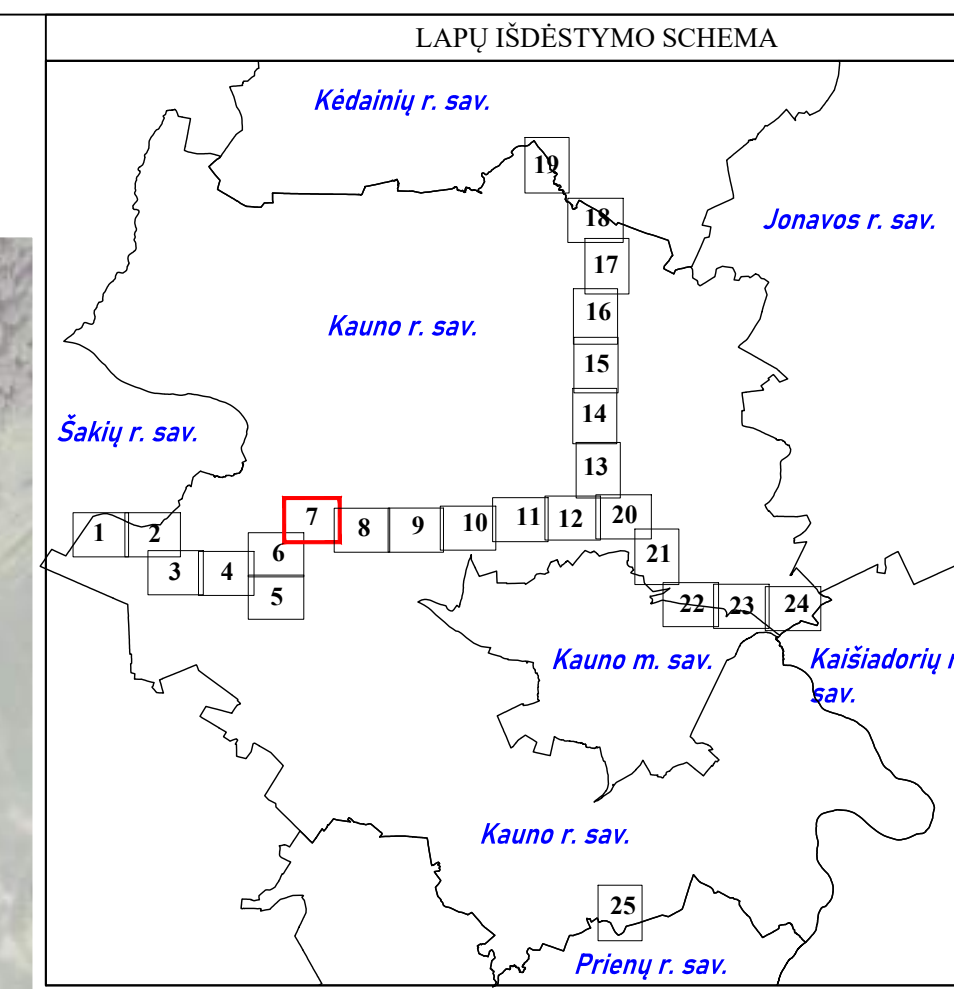
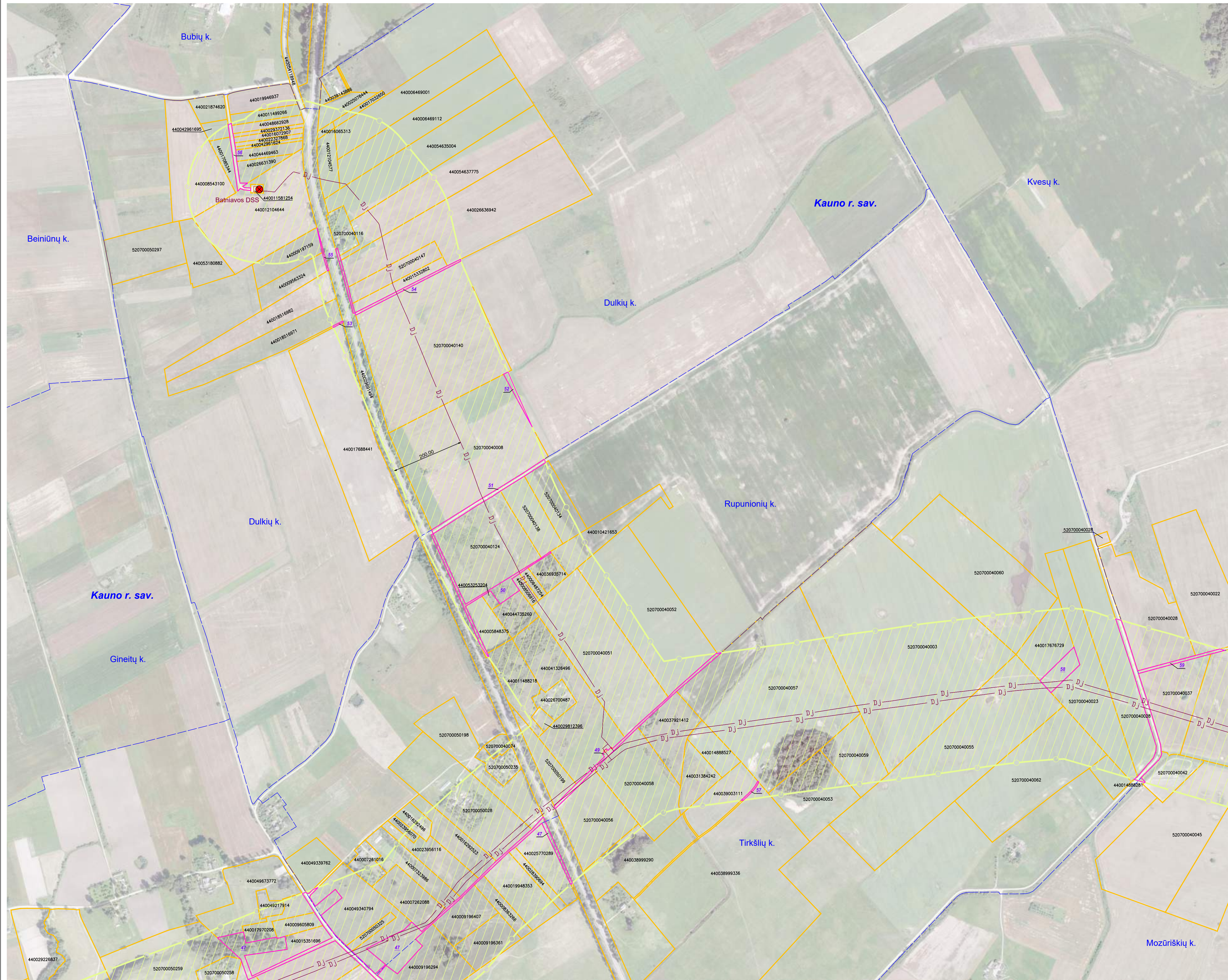

SUTARTINIAI ŽENKLAI	
	I vietovės klasės magistralinio dujotiekio vamzdynai
	Magistralinių dujotiekių vietovės klasių teritorija
	Magistralinių dujotiekių aptvėrimų ribos
	Gyvenamosios vietovės
	Žemės sklypo riba
	Laisva valstybinė žemė

Pastabos:
 *Vadovaujantis LR specialiųjų žemės naudojimo sąlygų įstatymu Magistralinių dujotiekių vietovės klasės teritorija - išilgai magistralinio dujotiekio vamzdžio trasos esanti žemės juosta, kurios ribos yra po 200 metrų j abi puses nuo vamzdžio ašies ir 200 metrų atstumu nuo kraštinių jo taškų.
 Plane rodomos bendros magistralinių dujotiekių vietovės klasių teritorijų ribos.

*Planas parengtas 2022-08-29 VĮ Registro centro duomenimis.
 Planas parengtas ortofotografinio žemėlapiu pagrindu:
 GDRLT C Nacionalinė žemės tarnyba prie AM, 2018
 GDRLT C Nacionalinė žemės tarnyba prie AM, 2020

VALSTYBĖS ĮMONĖ REGISTRŲ CENTRAS			
<small>Livio g. 25-101, Vilnius tel. (8-5) 2688362, el. p. info@registrucentras.lt Duomenys kaupiami ir saugomi Juridinių asmenų registre, kodas 124110246 Kvalifikacijos Nr. 2M-M-374</small>			
Pareigos	Parašas	Vardas, pavardė	Data
Grupės vedėja		Danguolė Novosinskienė	2023-05-09
Matininkas		Edvardas Šileika	2023-05-09
Matininko kvalifikacijos pažymėjimo Nr.: 2M-M-374			

Kauno rajono savivaldybės teritorijoje esančių magistralinių dujotiekių vietovės klasių teritorijų planas M 1:5000

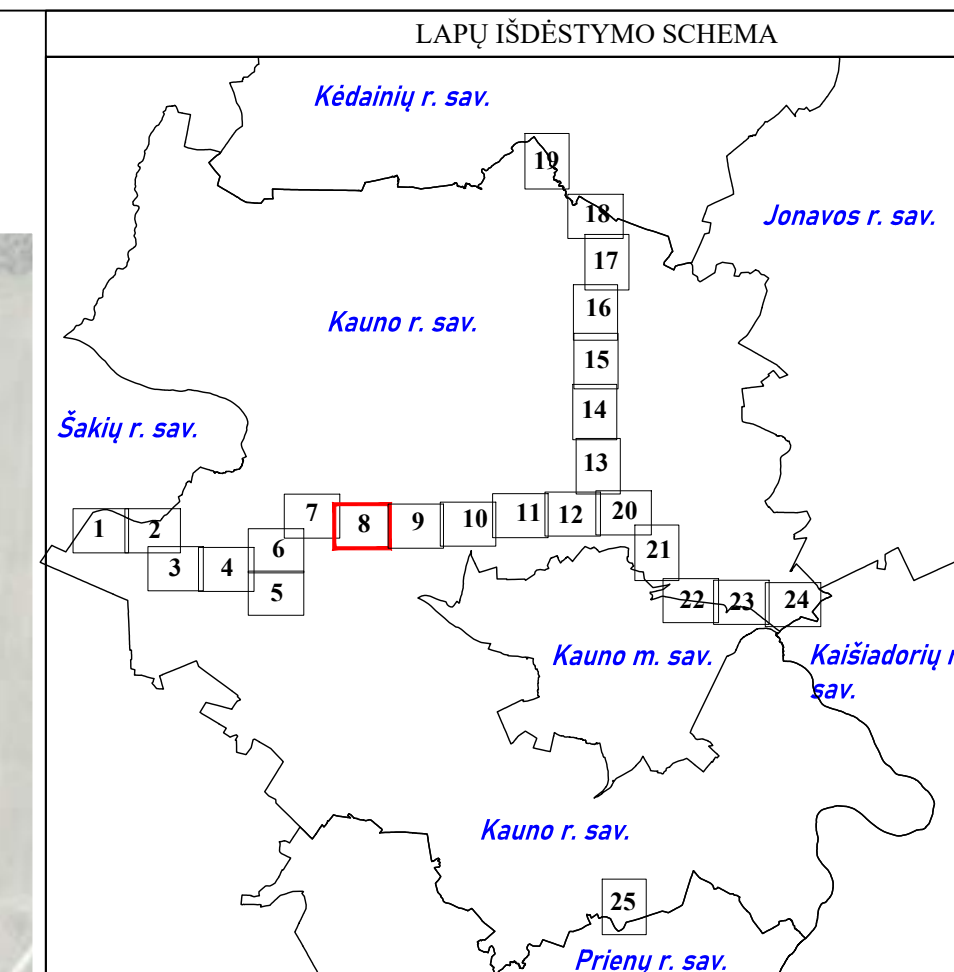
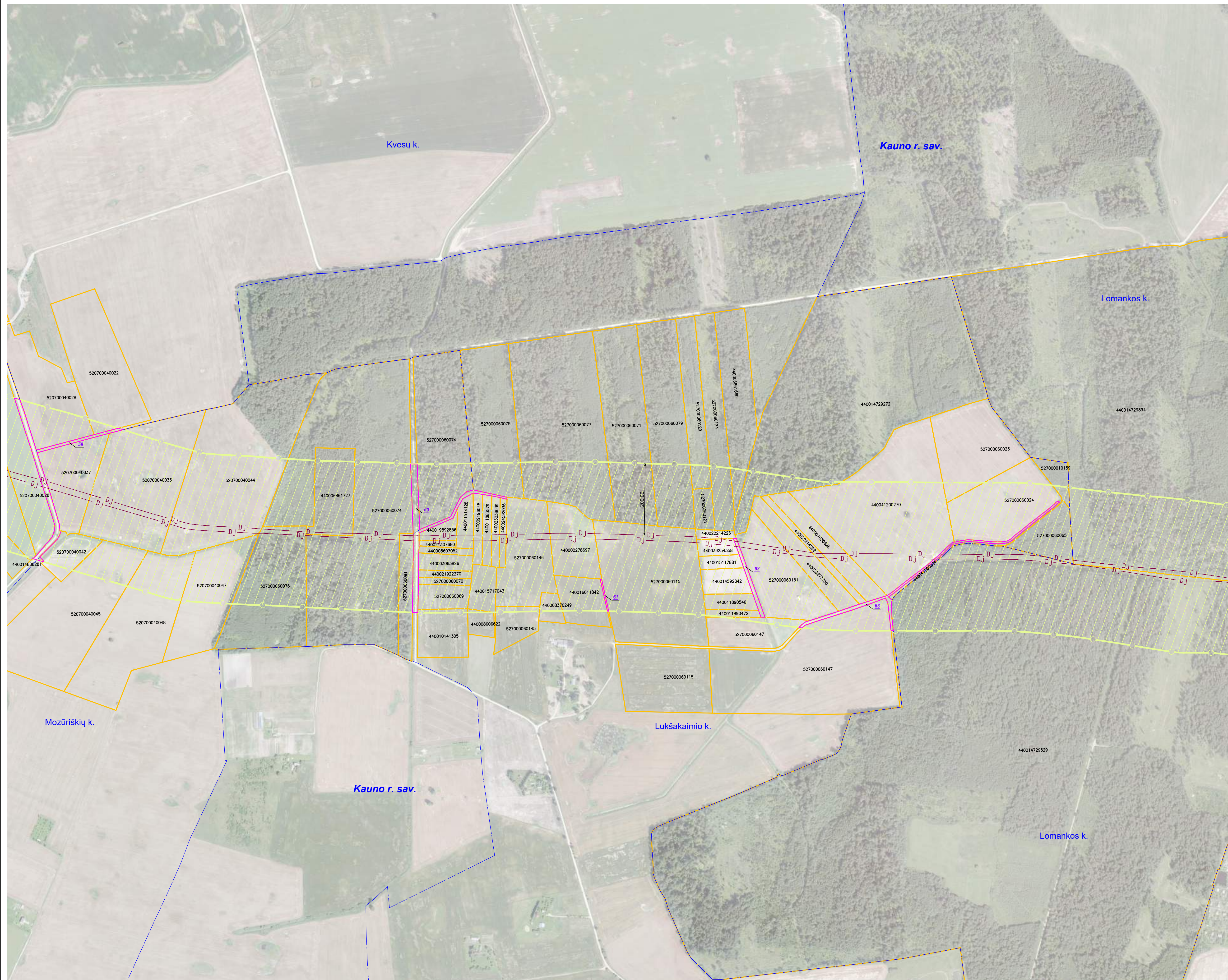

SUTARTINIAI ŽENKLAI	
	I vietovės klasės magistralinio dujotiekio vamzdynai
	Magistralinių dujotiekių vietovės klasių teritorija
	Gyvenamosios vietovės
	Žemės sklypo riba
	Laisva valstybinė žemė

Pastabos:
 *Vadovaujantis LR specialiųjų žemės naudojimo sąlygų įstatymu Magistralinių dujotiekių vietovės klasės teritorija - išilgai magistralinio dujotiekio vamzdžio trasos esanti žemės juosta, kurios ribos yra po 200 metrų j abi puses nuo vamzdžio ašies ir 200 metrų atstumu nuo kraštinių jo taškų.
 Plane rodomos bendros magistralinių dujotiekių vietovės klasių teritorijų ribos.

*Planas parengtas 2022-08-29 VĮ Registro centro duomenimis.
 Planas parengtas ortofotografinio žemėlapiu pagrindu:
 GDRLT C Nacionalinė žemės tarnyba prie AM, 2018
 GDRLT C Nacionalinė žemės tarnyba prie AM, 2020

VALSTYBĖS ĮMONĖ REGISTRŲ CENTRAS			
Livo g. 25-101, Vilnius tel. (8-5) 2688262, el. p. info@registrucentras.lt Duomenys kaupiami ir saugomi Juridinių asmenų registre, kodas 124110246 Kvalifikacijos Nr. 2M-M-374			
Pareigos	Parašas	Vardas, pavardė	Data
Matininkas		Edvardas Šileika	2023-05-09
Matininko kvalifikacijos pažymėjimo Nr.: 2M-M-374			

Kauno rajono savivaldybės teritorijoje esančių magistralinių dujotiekių vietovės klasių teritorijų planas M 1:5000

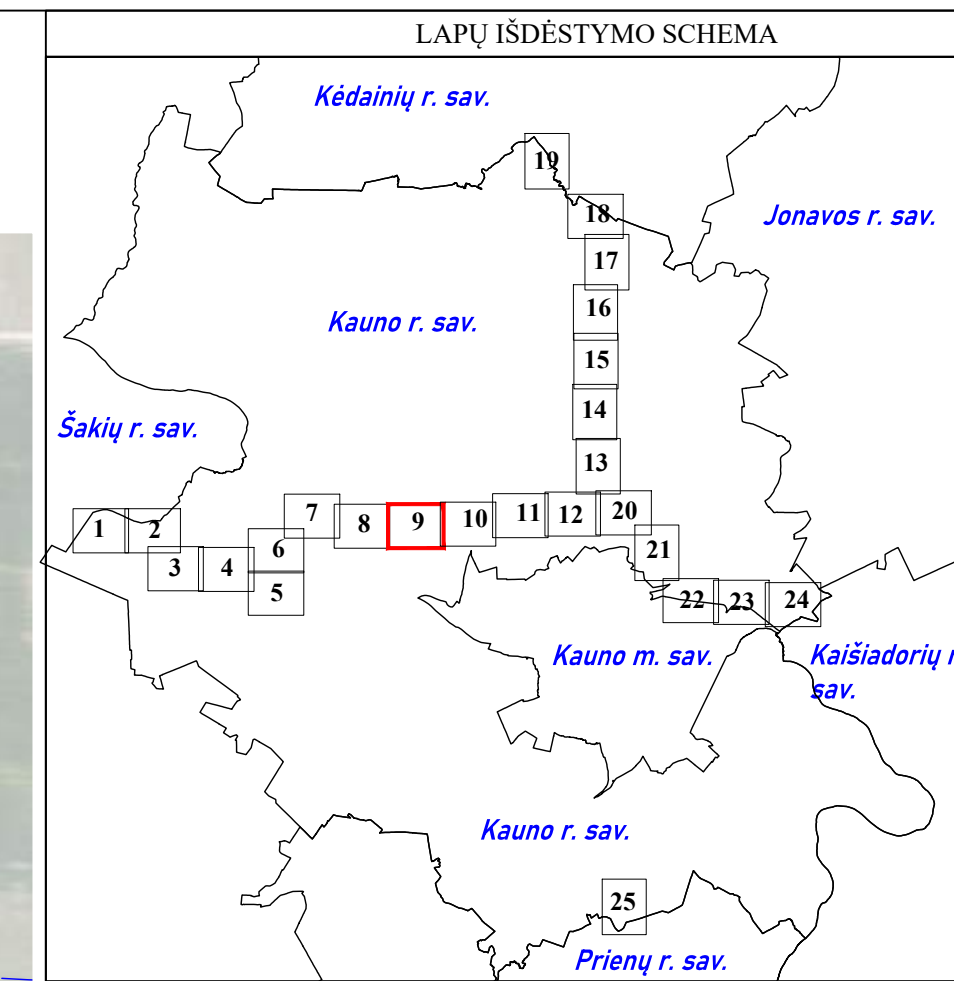
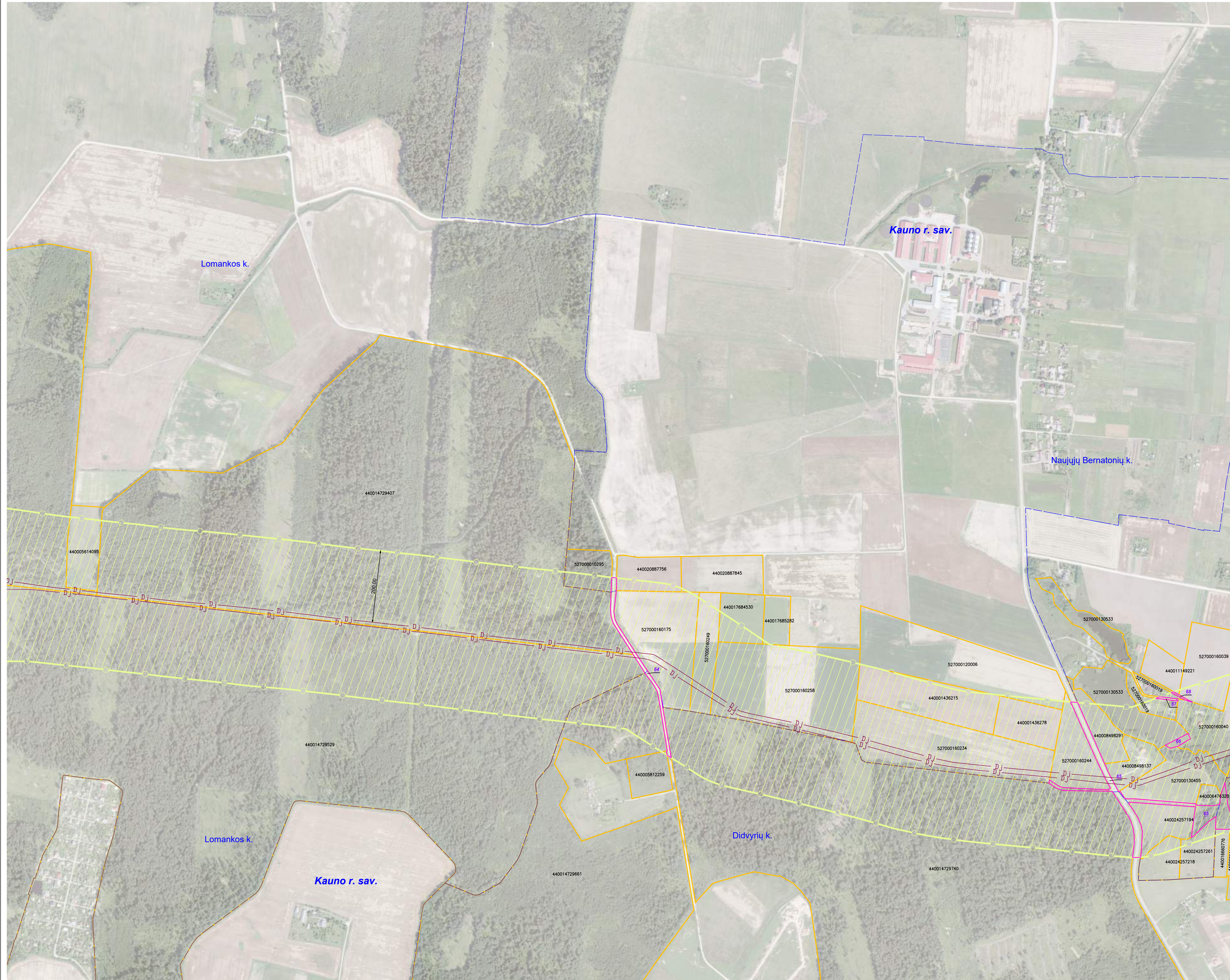

SUTARTINIAI ŽENKLAI	
	I vietovės klasės magistralinio dujotiekio vamzdynai
	Magistralinių dujotiekių vietovės klasių teritorija
	Gyvenamosios vietovės
	Žemės sklypo riba
	Laisva valstybinė žemė

Pastabos:
 *Vadovaujantis LR specialiųjų žemės naudojimo sąlygų įstatymu Magistralinių dujotiekių vietovės klasės teritorija - išilgai magistralinio dujotiekio vamzdžio trasos esanti žemės juosta, kurios ribos yra po 200 metrų j abi puses nuo vamzdžio ašies ir 200 metrų atstumu nuo kraštinių jo taškų.
 Plane rodomos bendros magistralinių dujotiekių vietovės klasių teritorijų ribos.
 *Planas parengtas 2022-08-29 VĮ Registro centro duomenimis.
 Planas parengtas ortofotografinio žemėlapiu pagrindu:
 GDRLT C Nacionalinė žemės tarnyba prie AM, 2018
 GDRLT C Nacionalinė žemės tarnyba prie AM, 2020

VALSTYBĖS ĮMONĖ REGISTRŲ CENTRAS			
Livo g. 25-101, Vilnius tel. (8-5) 2688262, el. p. info@registrucentras.lt			
Duomenys kaupiami ir saugomi Juridinių asmenų registre, kodas 124110246			
Kvalifikacijos Nr. 2M-M-374			
Pareigos	Parašas	Vardas, pavardė	Data
Grupės vedėja		Danguolė Novosinskienė	2023-05-09
Matininkas		Edvardas Šileika	2023-05-09
Matininko kvalifikacijos pažymėjimo Nr.: 2M-M-374			

Kauno rajono savivaldybės teritorijoje esančių magistralinių dujotiekių vietovės klasių teritorijų planas M 1:5000

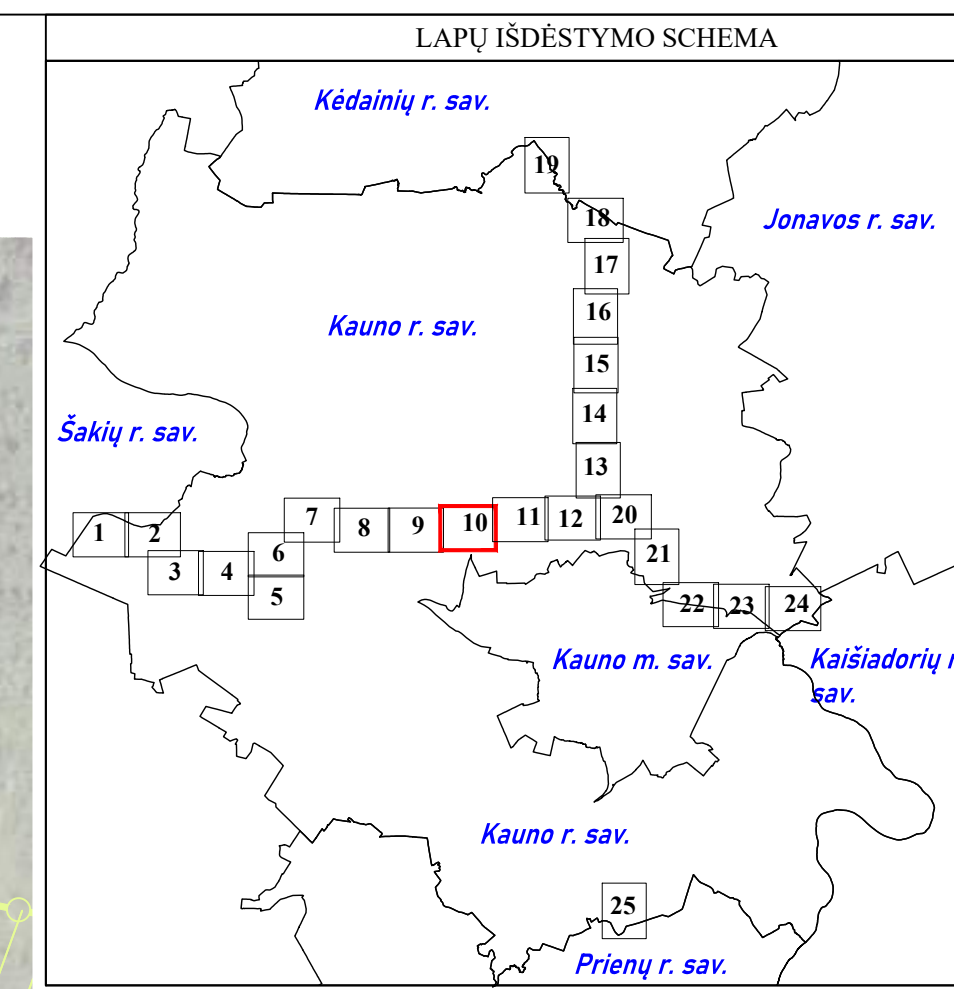
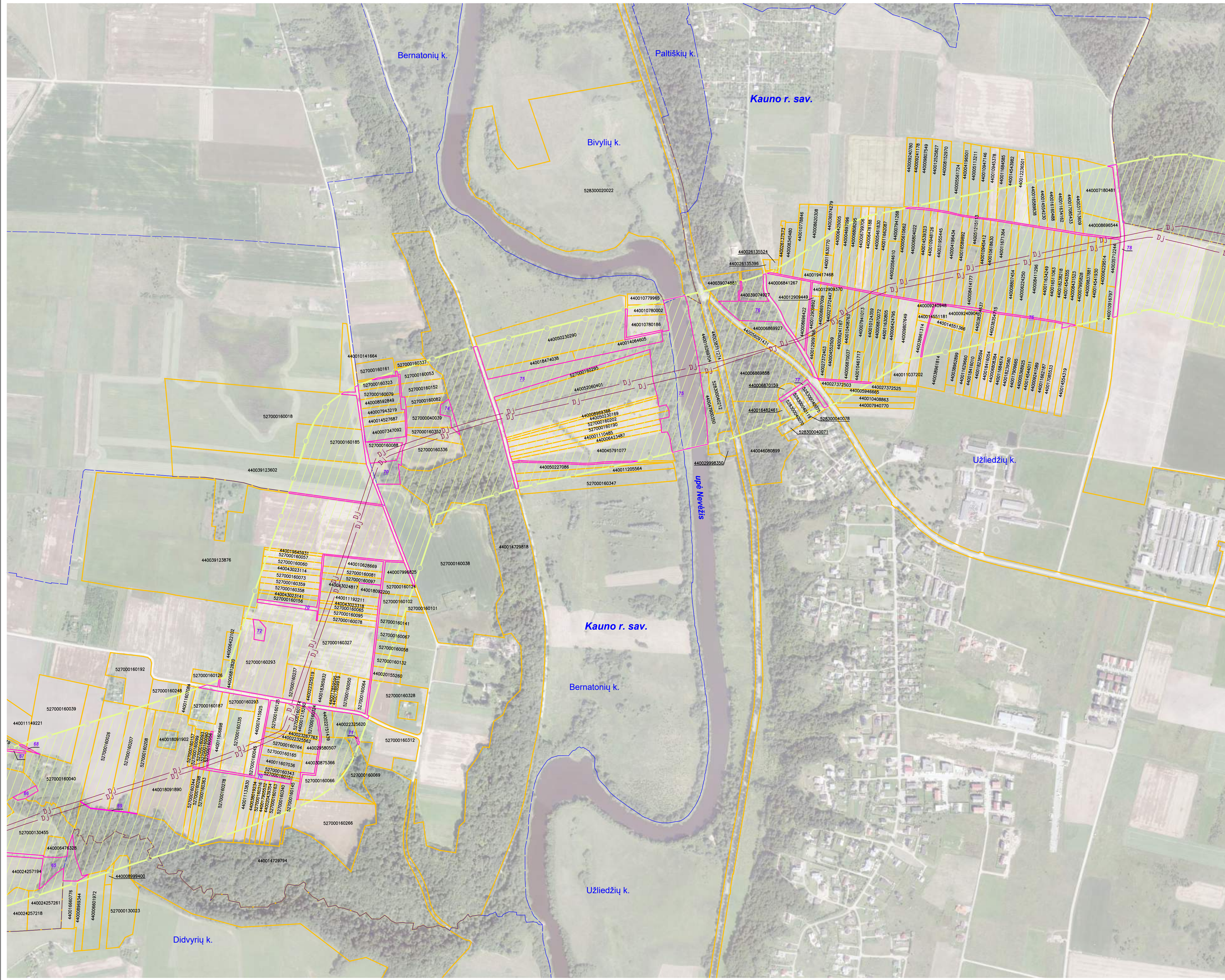

SUTARTINIAI ŽENKLAI	
	I vietovės klasės magistralinio dujotiekio vamzdynai
	Magistralinių dujotiekių vietovės klasių teritorija
	Gyvenamosios vietovės
	Žemės sklypo riba
	Laisva valstybinė žemė

Pastabos:

*Vadovaujantis LR specialiųjų žemės naudojimo sąlygų įstatymu Magistralinių dujotiekių vietovės klasės teritorija - išilgai magistralinio dujotiekio vamzdžio trasos esanti žemės juosta, kurios ribos yra po 200 metrų j abi puses nuo vamzdžio ašies ir 200 metrų atstumu nuo kraštinių jo taškų.

Plane rodomos bendros magistralinių dujotiekių vietovės klasių teritorijų ribos.

*Planas parengtas 2022-08-29 VĮ Registro centro duomenimis.

Planas parengtas ortofotografinio žemėlapiu pagrindu:
GDRLT C Nacionalinė žemės tarnyba prie AM, 2018
GDRLT C Nacionalinė žemės tarnyba prie AM, 2020

VALSTYBĖS ĮMONĖ REGISTRŲ CENTRAS			
Livo g. 25-101, Vilnius tel. (8-5) 2688262, el. p. info@registrucentras.lt			
Duomenys kaupiami ir saugomi Juridinių asmenų registre, kodas 124110246			
Kvalifikacijos Nr. 2M-M-374			
Pareigos	Parašas	Vardas, pavardė	Data
Grupės vedėja		Danguolė Novoskienė	2023-05-09
Matininkas		Edvardas Šileika	2023-05-09
Matininko kvalifikacijos pažymėjimo Nr.: 2M-M-374			

Kauno rajono savivaldybės teritorijoje esančių magistralinių dujotiekių vietovės klasių teritorijų planas M 1:5000

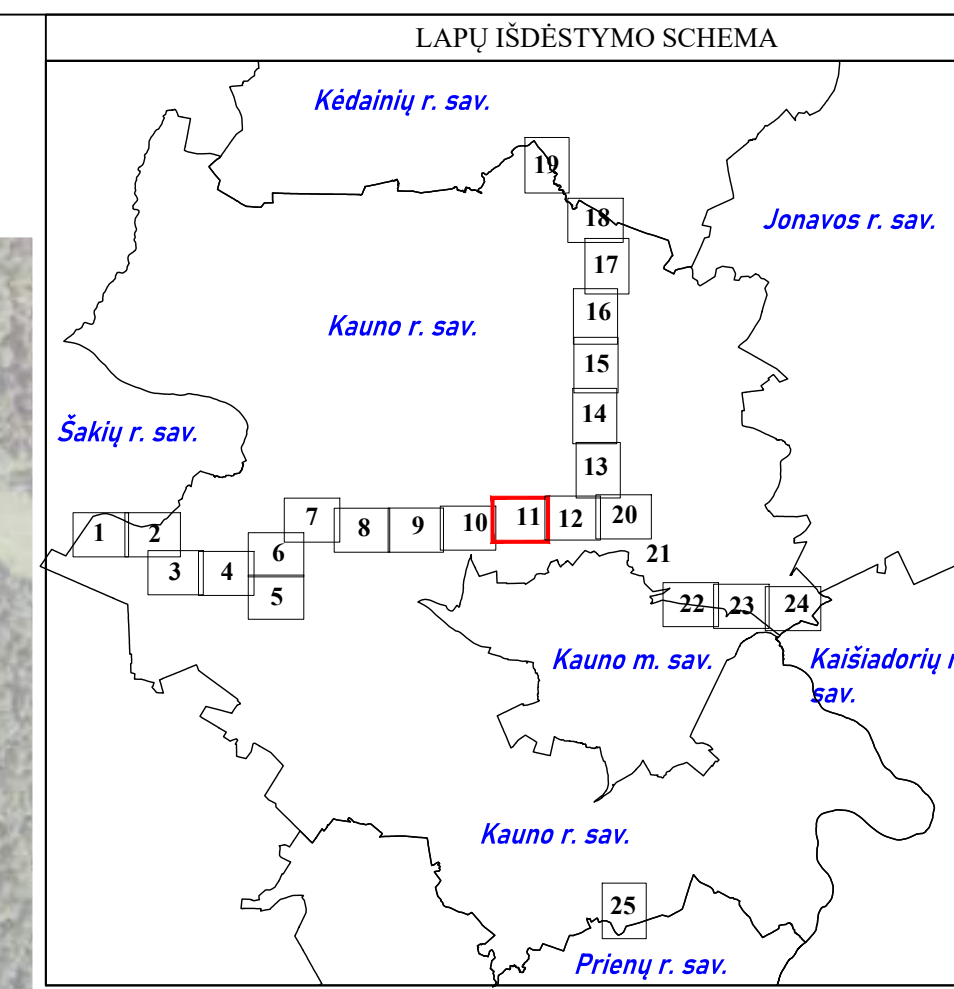
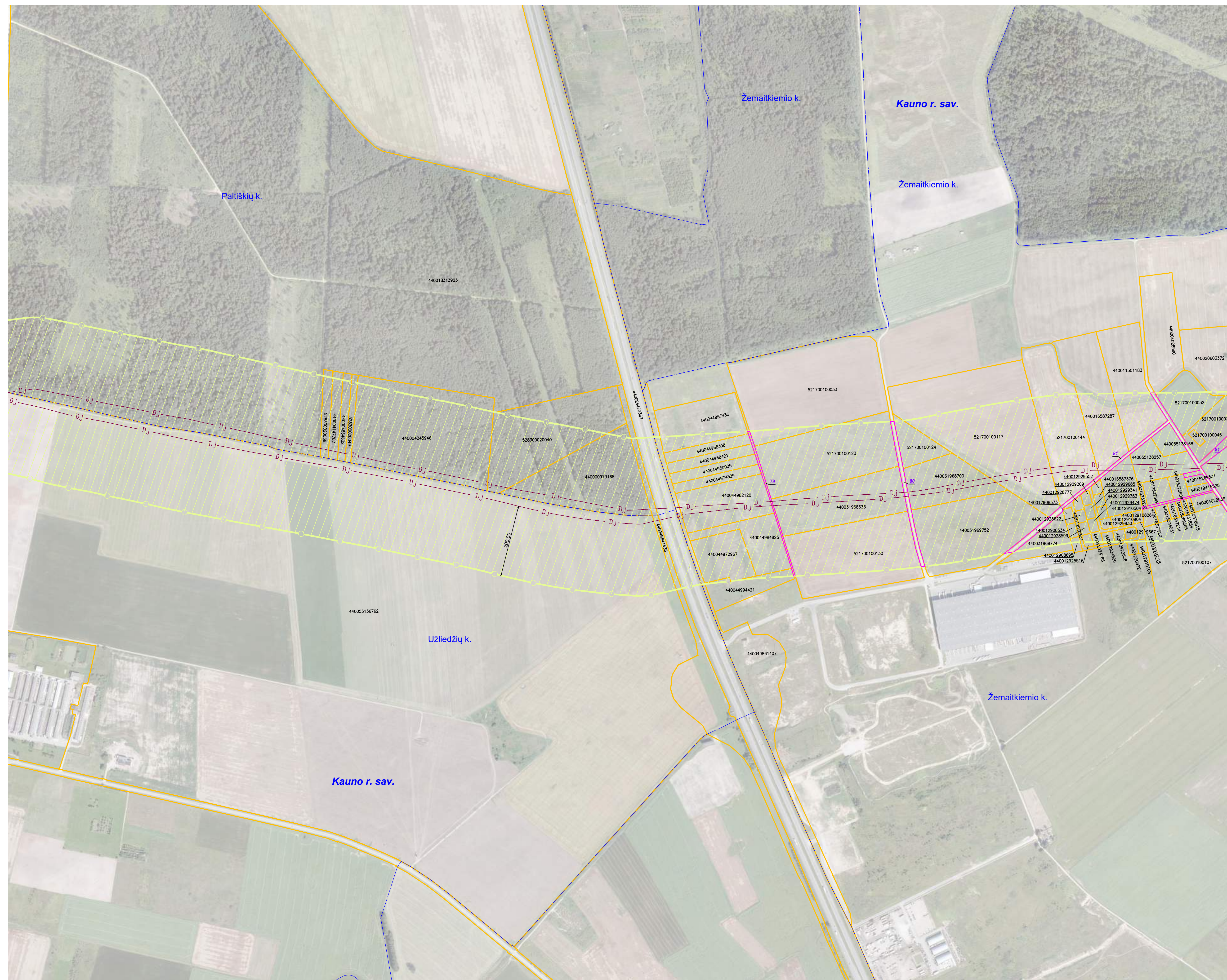

SUTARTINIAI ŽENKLAI	
	I vietovės klasės magistralinio dujotiekio vamzdynai
	Magistralinių dujotiekių vietovės klasių teritorija
	Gyvenamosios vietovės
	Žemės sklypo riba
	Laisva valstybinė žemė

Pastabos:
 *Vadovaujantis LR specialiųjų žemės naudojimo sąlygų įstatymu Magistralinių dujotiekių vietovės klasės teritorija - išilgai magistralinio dujotiekio vamzdžio trasos esanti žemės juosta, kurios ribos yra po 200 metrų j abi puses nuo vamzdžio ašies ir 200 metrų atstumu nuo kraštinių jo taškų.
 Plane rodomos bendros magistralinių dujotiekių vietovės klasių teritorijų ribos.

*Planas parengtas 2022-08-29 VĮ Registro centro duomenimis.
 Planas parengtas ortofotografinio žemėlapiu pagrindu:
 GDRLT C Nacionalinė žemės tarnyba prie AM, 2018
 GDRLT C Nacionalinė žemės tarnyba prie AM, 2020

VALSTYBĖS ĮMONĖ REGISTRŲ CENTRAS			
Livo g. 25-101, Vilnius tel. (8-5) 2688262, el. p. info@registrucentras.lt			
Duomenys kaupiami ir saugomi Juridinių asmenų registre, kodas 124110246			
Kvalifikacijos Nr. 2M-M-374			
Pareigos	Parašas	Vardas, pavardė	Data
Grupės vedėja		Danguolė Novosinskienė	2023-05-09
Matininkas		Edvardas Šileika	2023-05-09
Matininko kvalifikacijos pažymėjimo Nr.: 2M-M-374			

Kauno rajono savivaldybės teritorijoje esančių magistralinių dujotiekių vietovės klasių teritorijų planas M 1:5000

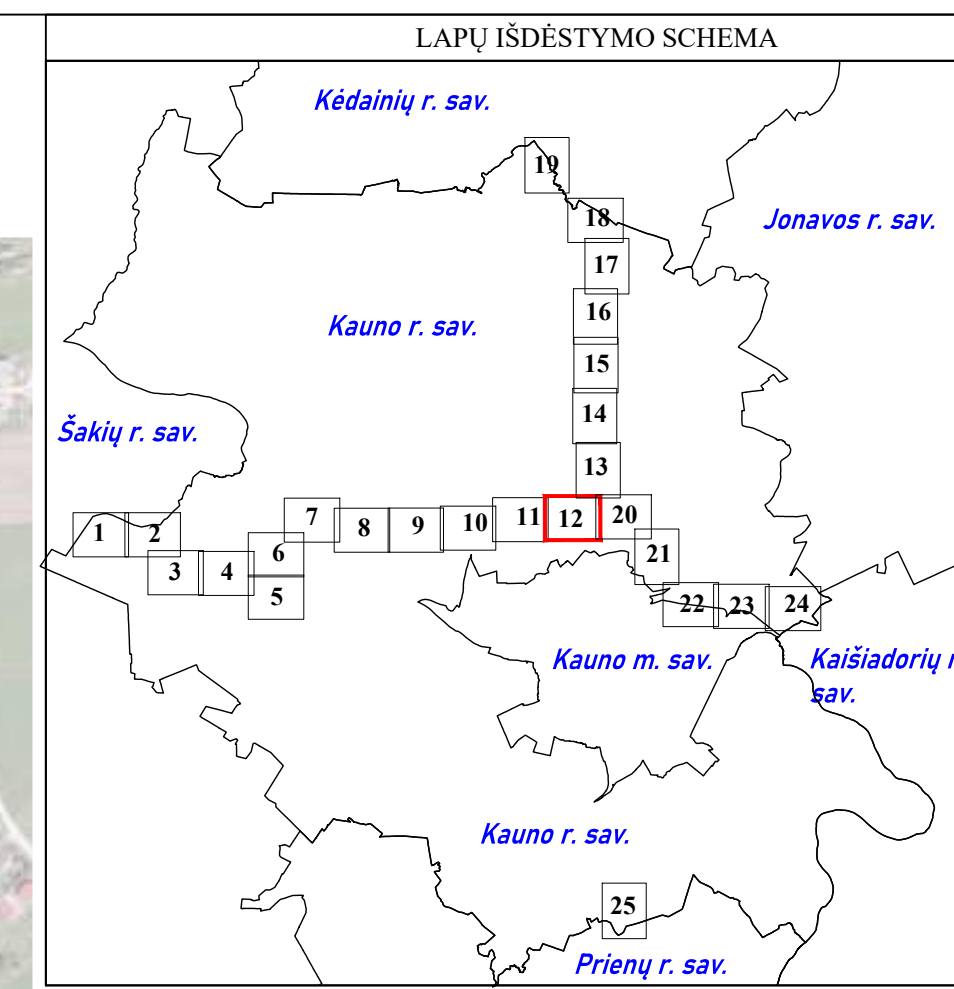
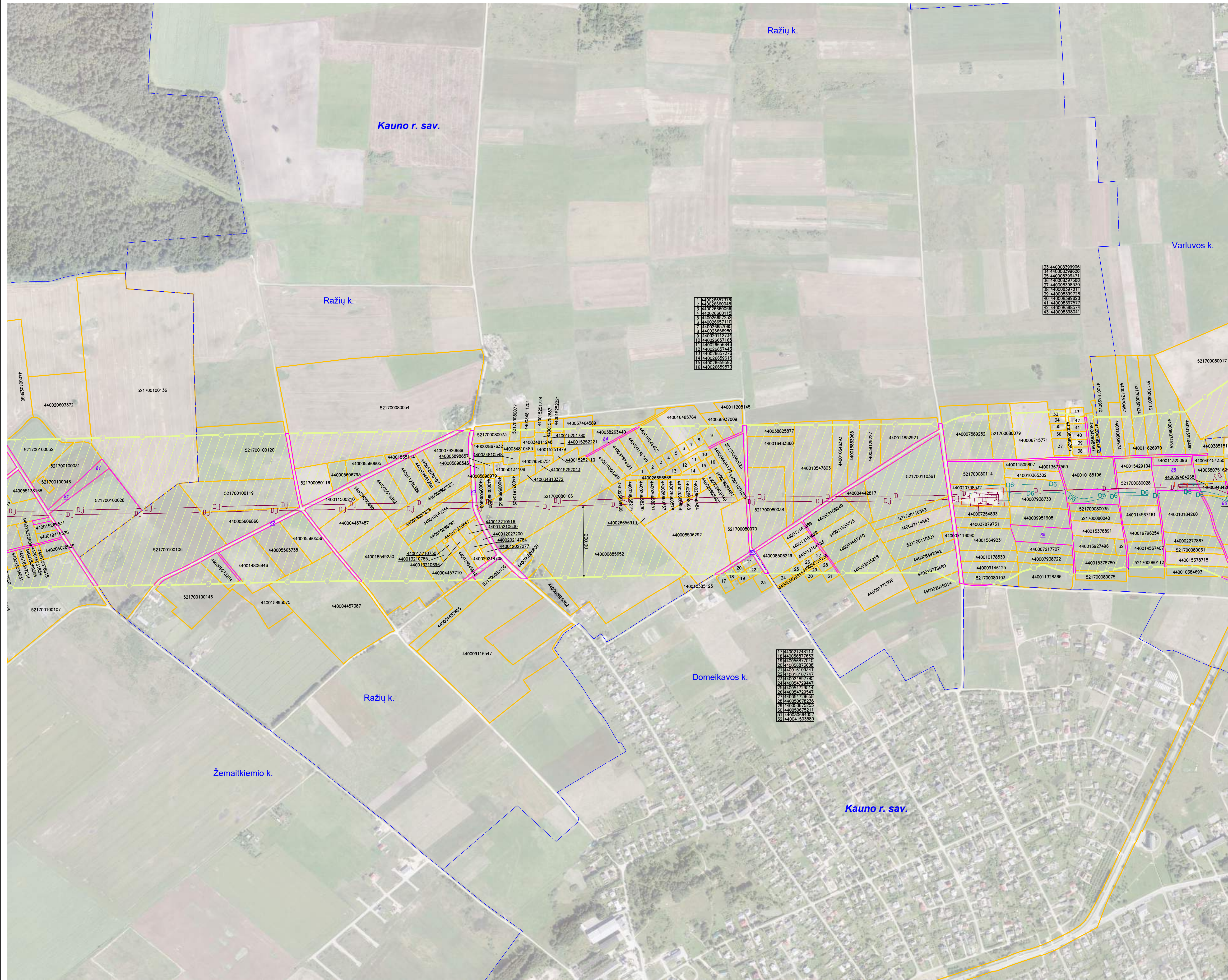

SUTARTINIAI ŽENKLAI	
D1	I vietovės klasės magistralinio dujotiekio vamzdynai
D6	Suprojektuoti III vietovės klasės magistralinio dujotiekio vamzdynai
(Yellow hatched)	Magistralinių dujotiekių aptvėrimų ribos
(Green hatched)	Magistralinių dujotiekių vietovės klasių teritorija
(Blue dashed)	Gyvenamosios vietovės
(Yellow dashed)	Žemės sklypo riba
01	Laisva valstybinė žemė

Pastabos:
 *Vadovaujantis LR specialiųjų žemės naudojimo sąlygų įstatymu Magistralinių dujotiekių vietovės klasės teritorija - išilgai magistralinio dujotiekio vamzdžio trasos esanti žemės juosta, kurios ribos yra po 200 metrų į abi puses nuo vamzdžio ašies ir 200 metrų atstumu nuo kraštinių jo taškų.
 Plane rodomos bendros magistralinių dujotiekių vietovės klasių teritorijų ribos.

*Planas parengtas 2022-08-29 VĮ Registro centro duomenimis.
 Planas parengtas ortofotografinio žemėlapiu pagrindu:
 GDRLT C Nacionalinė žemės tarnyba prie AM, 2018
 GDRLT C Nacionalinė žemės tarnyba prie AM, 2020

VALSTYBĖS ĮMONĖ REGISTRŲ CENTRAS			
Livo g. 25-101, Vilnius tel. (8-5) 2688262, el. p. info@registrucentras.lt			
Duomenys kaupiami ir saugomi Juridinių asmenų registre, kodas 124110246			
Kvalifikacijos Nr. 2M-M-374			
Pareigos	Parašas	Vardas, pavardė	Data
Grupės vedėja		Danguolė Novosinskienė	2023-05-09
Matininkas		Edvardas Šileika	2023-05-09

Matininko kvalifikacijos pažymėjimo Nr.: 2M-M-374

Kauno rajono savivaldybės teritorijoje esančių magistralinių dujotiekių vietovės klasių teritorijų planas M 1:5000

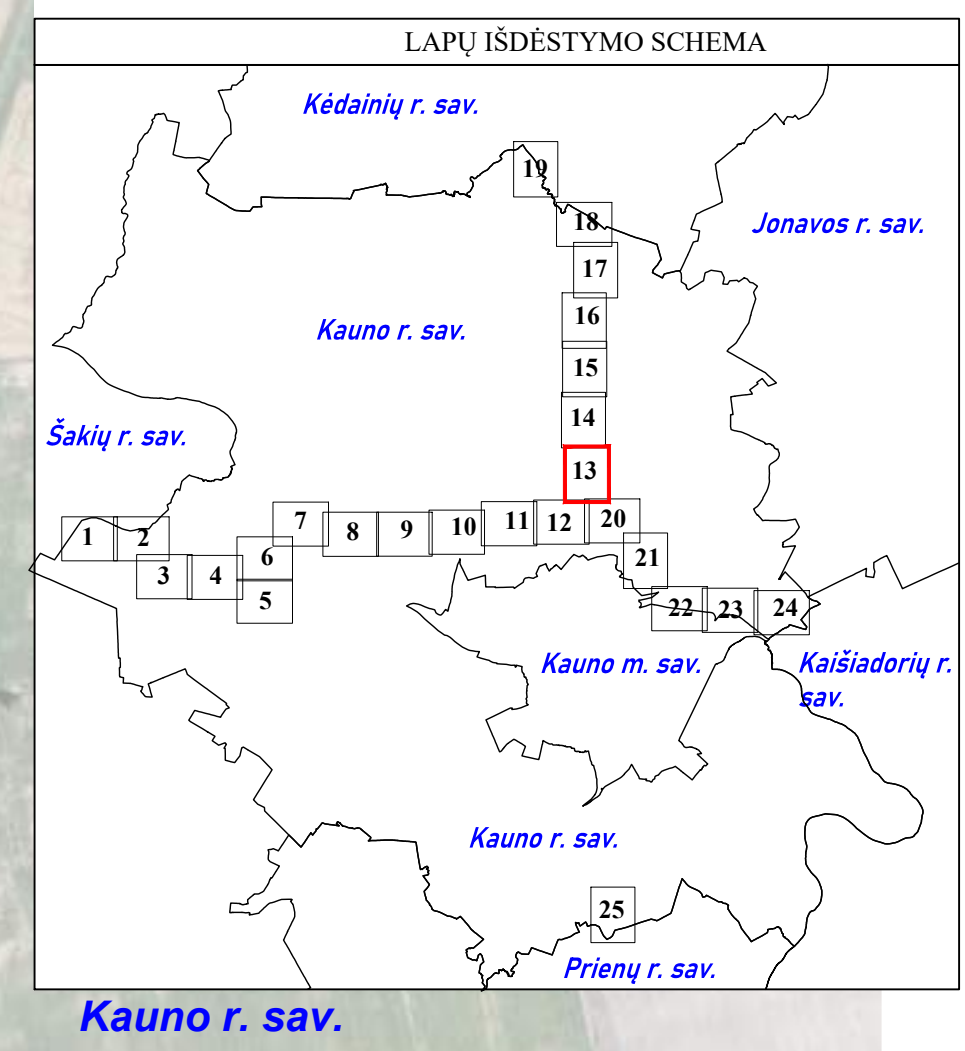
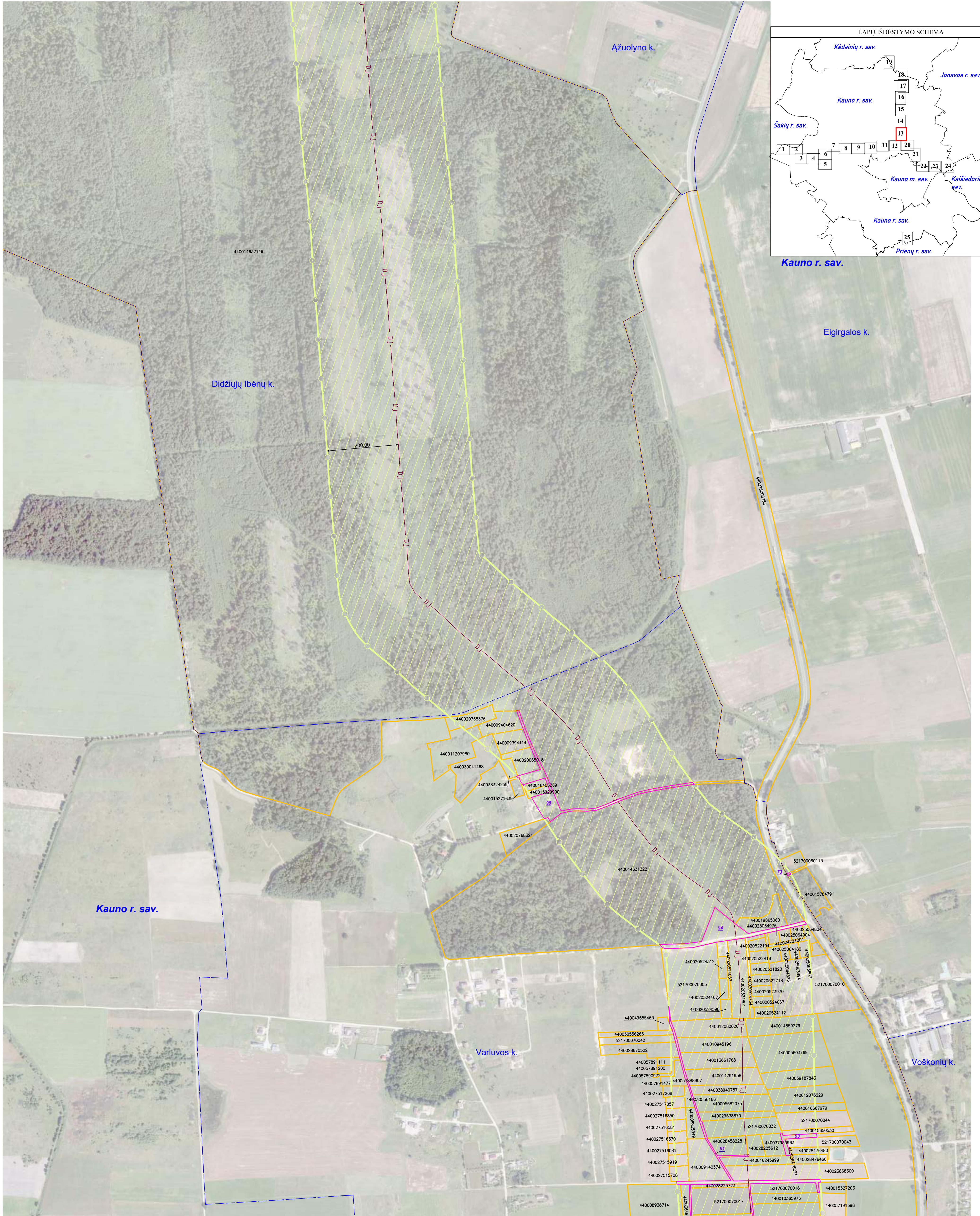

SUTARTINIAI ŽENKLAI	
	I vietovės klasės magistralinio dujotiekio vamzdynai
	Magistralinių dujotiekių vietovės klasių teritorija
	Gyvenamosios vietovės
	Žemės sklypo riba
	Laisva valstybinė žemė

Pastabos:
 *Vadovaujantis LR specialiųjų žemės naudojimo sąlygų įstatymu Magistralinių dujotiekių vietovės klasės teritorija - išilgai magistralinio dujotiekio vamzdžio trasos esanti žemės juosta, kurios ribos yra po 200 metrų į abi puses nuo vamzdžio ašies ir 200 metrų atstumu nuo kraštinių jo taškų.
 Plane rodomos bendros magistralinių dujotiekių vietovės klasių teritorijų ribos.

*Planas parengtas 2022-08-29 VĮ Registro centro duomenimis.
 Planas parengtas ortofotografinio žemėlapiu pagrindu:
 GDRLT C Nacionalinė žemės tarnyba prie AM, 2018
 GDRLT C Nacionalinė žemės tarnyba prie AM, 2020



VALSTYBĖS ĮMONĖ REGISTRŲ CENTRAS			
Lisvės g. 25-101, Vilnius tel. (8-5) 2688262, el.p.info@registrucentras.lt			
Domenų kaupimui ir sąaugnei Juridinių asmenų registre, kodas 124102346			
Kvalifikacijos Nr. 2M-M-374			
Pareigos	Parašas	Vardas, pavardė	Data
Grupės vedėja		Danguolė Novosiškienė	2023-05-09
Matininkas		Edvardas Šleika	2023-05-09
Matininko kvalifikacijos pažymėjimo Nr.: 2M-M-374			

Kauno rajono savivaldybės teritorijoje esančių magistralinių dujotiekių vietovės klasių teritorijų planas M 1:5000

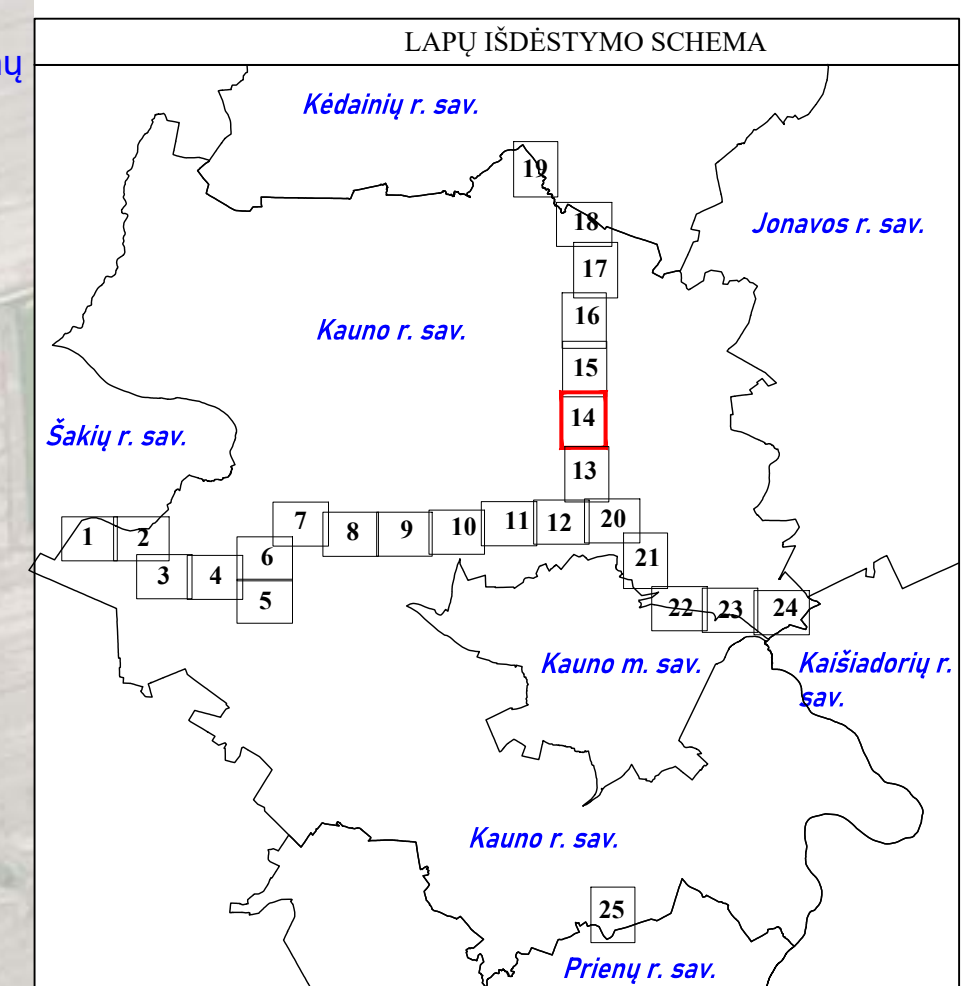
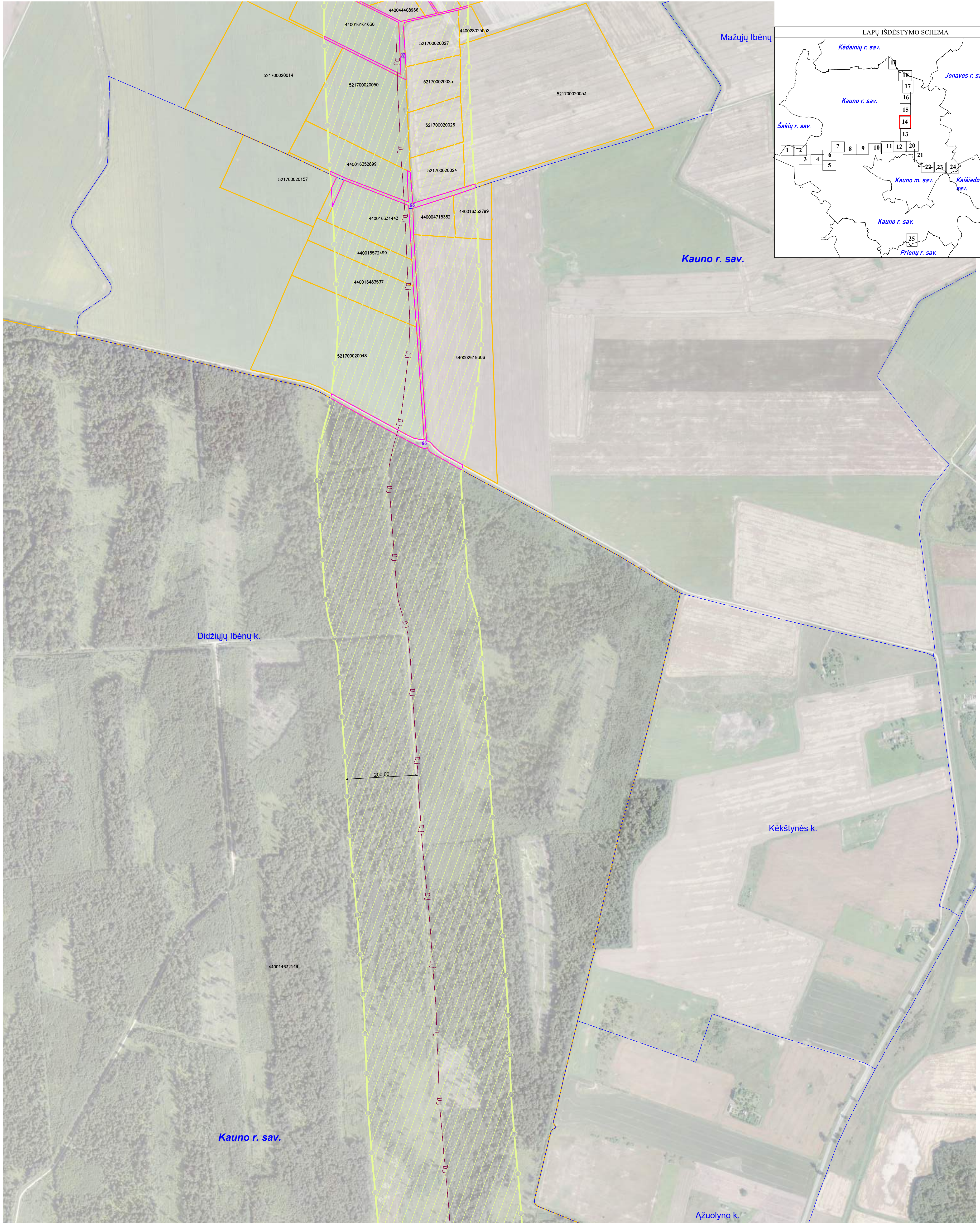

SUTARTINIAI ŽENKLAI	
	I vietovės klasės magistralinio dujotiekio vamzdynai
	Magistralinių dujotiekių vietovės klasių teritorija
	Gyvenamosios vietovės
	Žemės sklypo riba
	Laisva valstybinė žemė

Pastabos:

*Vadovaujantis LR specialiųjų žemės naudojimo sąlygų įstatymu Magistralinių dujotiekių vietovės klasės teritorija - išilgai magistralinio dujotiekio vamzdžio trasos esanti žemės juosta, kurios ribos yra po 200 metrų į abi puses nuo vamzdžio ašies ir 200 metrų atstumu nuo kraštinių jo taškų.
Plane rodomos bendros magistralinių dujotiekių vietovės klasių teritorijų ribos.

*Planas parengtas 2022-08-29 VĮ Registro centro duomenimis.
Planas parengtas ortofotografinio žemėlapiu pagrindu:
GDRLT C Nacionalinė žemės tarnyba prie AM, 2018
GDRLT C Nacionalinė žemės tarnyba prie AM, 2020



VALSTYBĖS ĮMONĖ REGISTRŲ CENTRAS			
Lisvio g. 25-101, Vilnius tel. (8-5) 2688262, el.p.info@registracentras.lt Duomenys kaupiami ir saugomi Juridinių asmenų registre, kodas 124102046 Kvalifikacijos Nr. 2M-M-374			
Pareigos	Parašas	Vardas, pavardė	Data
Grupės vedėja		Danguolė Novosiškienė	2023-05-09
Matininkas		Edvardas Šleika	2023-05-09
Matininko kvalifikacijos pažymėjimo Nr.: 2M-M-374			

Kauno rajono savivaldybės teritorijoje esančių magistralinių dujotiekių vietovės klasių teritorijų planas M 1:5000

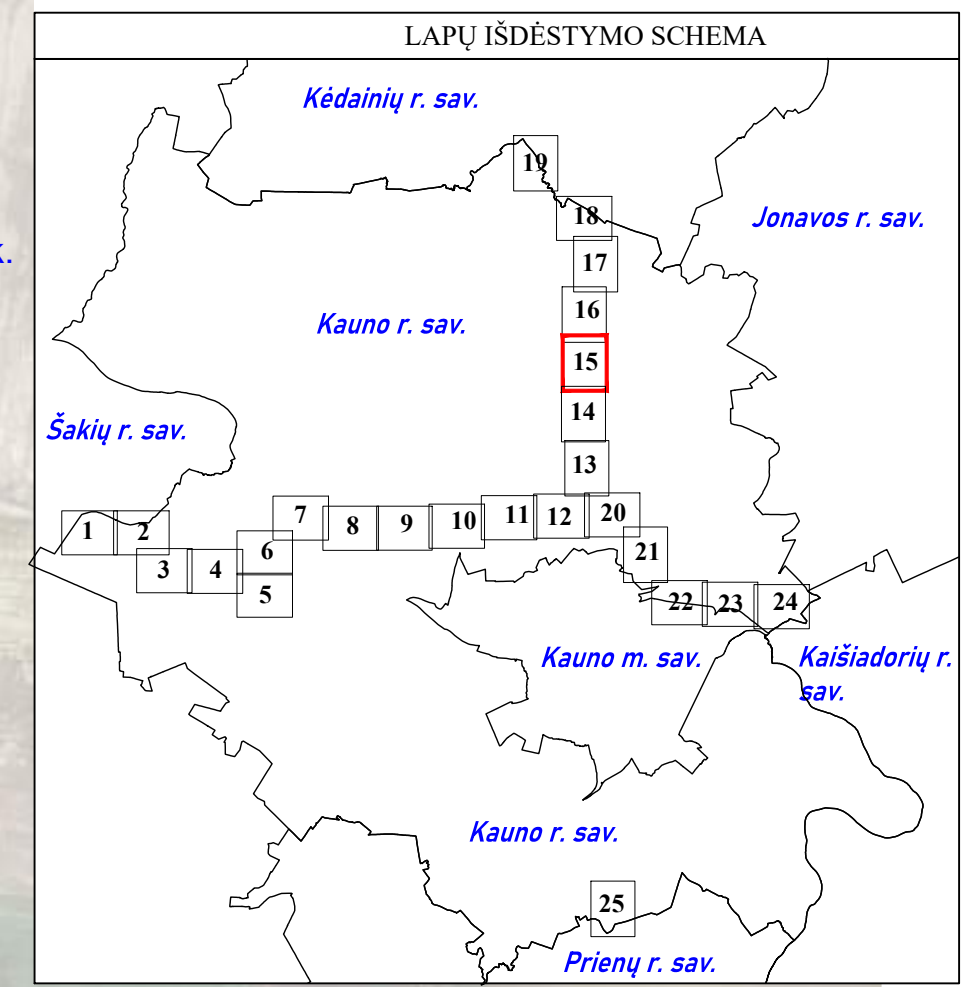
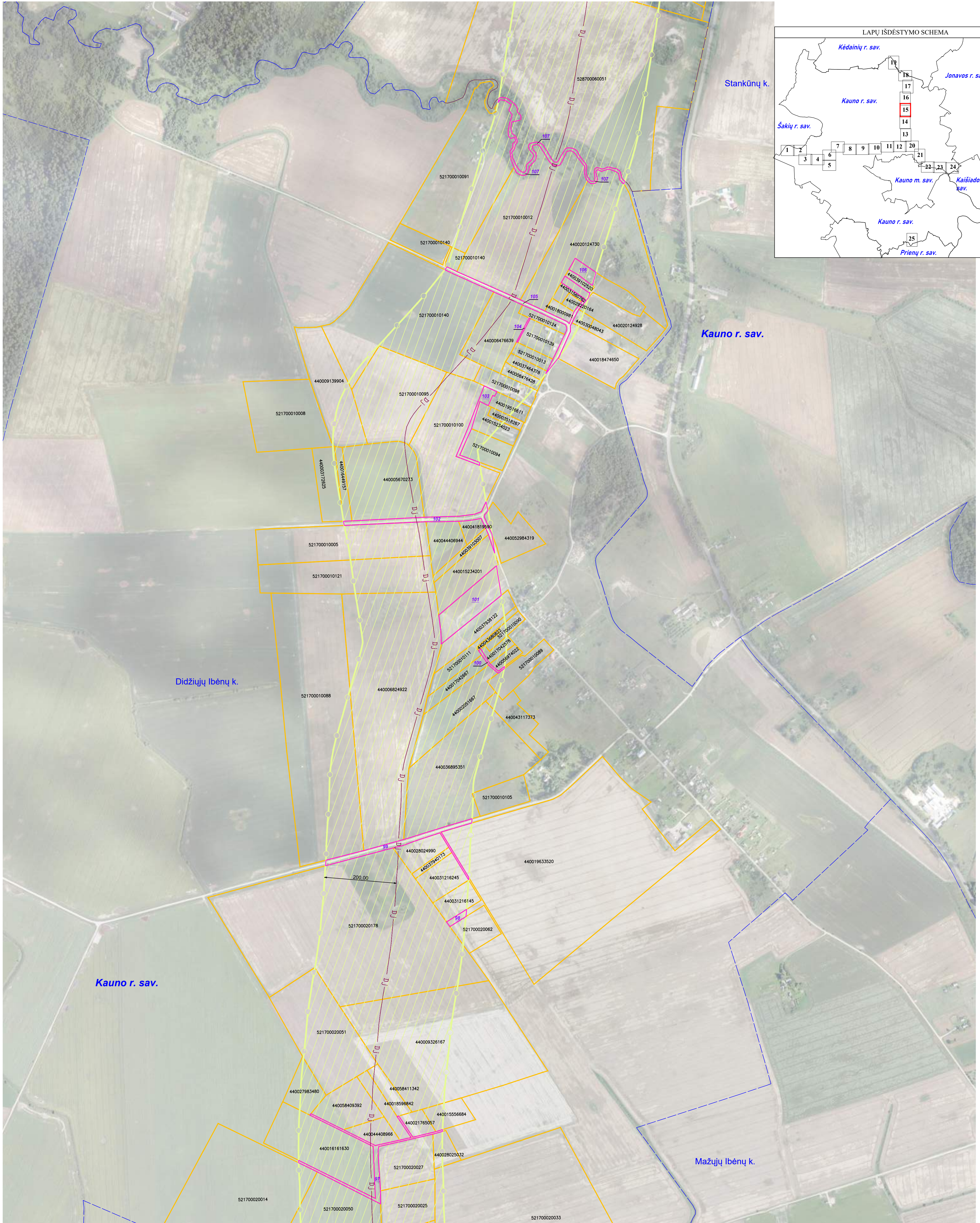

SUTARTINIAI ŽENKLAI	
	I vietovės klasės magistralinio dujotiekio vamzdynai
	Magistralinių dujotiekių vietovės klasių teritorija
	Gyvenamosios vietovės
	Žemės sklypo riba
	Laisva valstybinė žemė

Pastabos:

*Vadovaujantis LR specialiųjų žemės naudojimo sąlygų įstatymu Magistralinių dujotiekių vietovės klasės teritorija - išilgai magistralinio dujotiekio vamzdžio trasos esanti žemės juosta, kurios ribos yra po 200 metrų į abi puses nuo vamzdžio ašies ir 200 metrų atstumu nuo kraštinių jo taškų.
Plane rodomos bendros magistralinių dujotiekių vietovės klasių teritorijų ribos.

*Planas parengtas 2022-08-29 VĮ Registro centro duomenimis.
Planas parengtas ortofotografinio žemėlapiu pagrindu:
GDRLT C Nacionalinė žemės tarnyba prie AM, 2018
GDRLT C Nacionalinė žemės tarnyba prie AM, 2020



VALSTYBĖS ĮMONĖ REGISTRŲ CENTRAS			
Lisvio g. 25-101, Vilnius tel. (8-5) 2688262, el.p.info@registrcentras.lt			
Duomenys kaupiami ir saugomi Juridinių asmenų registre, kodas 124102046			
Kvalifikacijos Nr. 2M-M-374			
Pareigos	Parašas	Vardas, pavardė	Data
Grupės vedėja		Danguolė Novosiškienė	2023-05-09
Matininkas		Edvardas Šleika	2023-05-09
Matininko kvalifikacijos pažymėjimo Nr.: 2M-M-374			

Kauno rajono savivaldybės teritorijoje esančių magistralinių dujotiekių vietovės klasių teritorijų planas M 1:5000

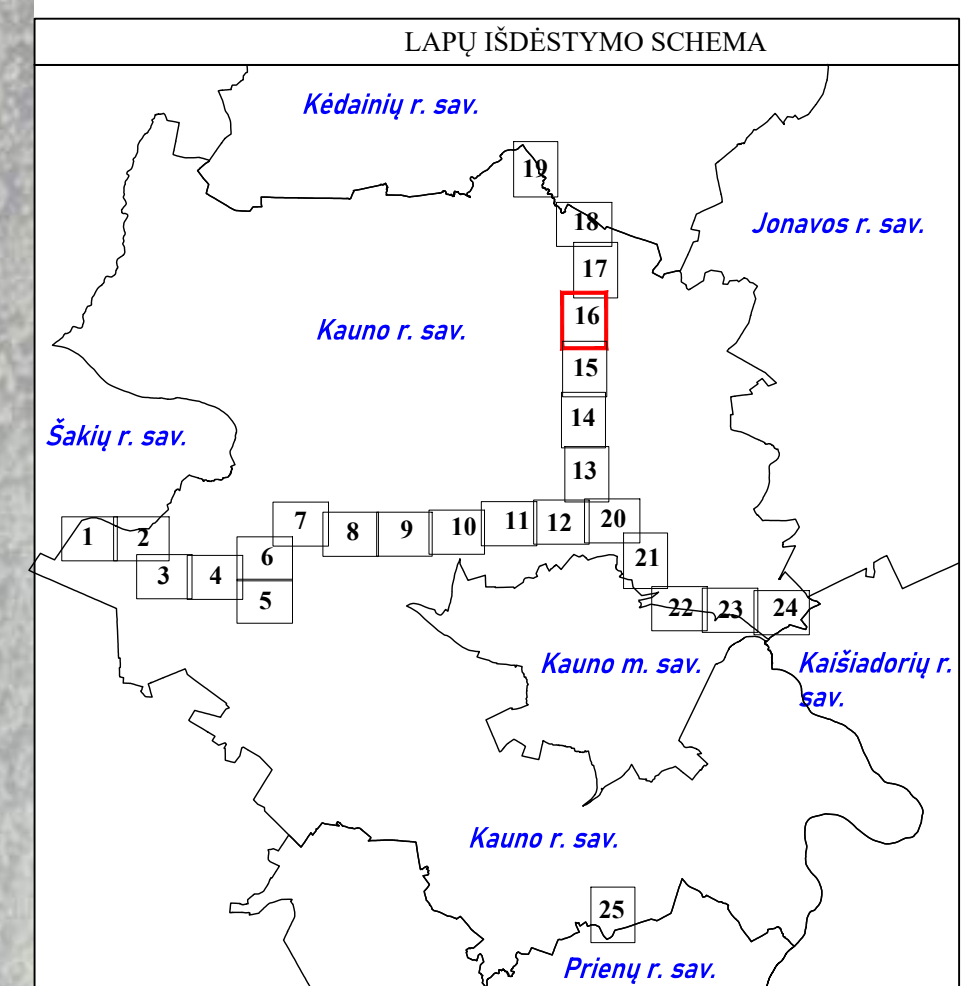
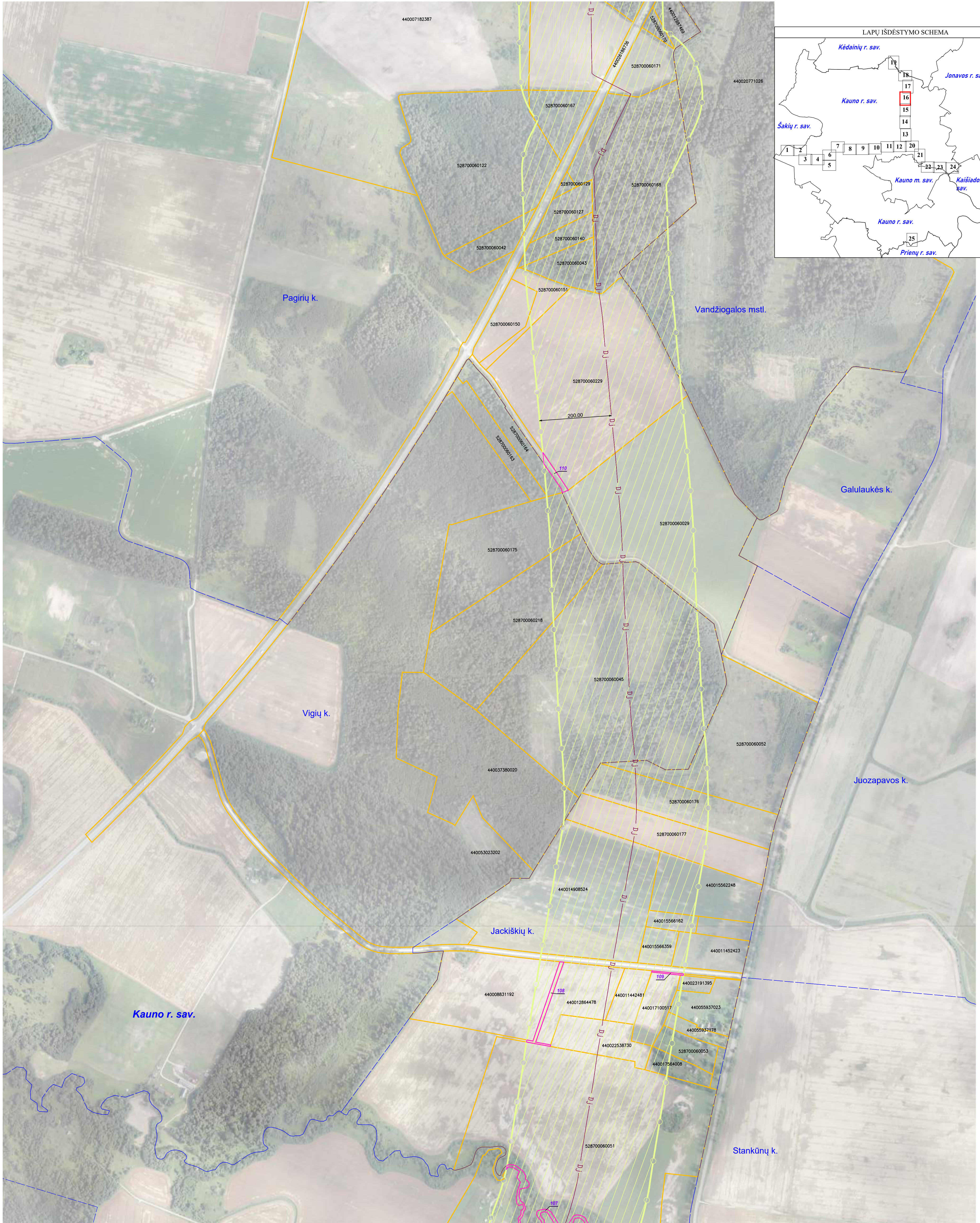

SUTARTINIAI ŽENKLAI	
	I vietovės klasės magistralinio dujotiekio vamzdynai
	Magistralinių dujotiekių vietovės klasių teritorija
	Gyvenamosios vietovės
	Žemės sklypo riba
	Laisva valstybinė žemė

Pastabos:

*Vadovaujantis LR specialiųjų žemės naudojimo sąlygų įstatymu Magistralinių dujotiekių vietovės klasės teritorija - išilgai magistralinio dujotiekio vamzdyno trasos esanti žemės juosta, kurios ribos yra po 200 metrų į abi puses nuo vamzdyno ašies ir 200 metrų atstumu nuo kraštinių jo taškų.
Plane rodomos bendros magistralinių dujotiekių vietovės klasių teritorijų ribos.

*Planas parengtas 2022-08-29 VĮ Registro centro duomenimis.
Planas parengtas ortofotografinio žemėlapiu pagrindu:
GDRLT C Nacionalinė žemės tarnyba prie AM, 2018
GDRLT C Nacionalinė žemės tarnyba prie AM, 2020



VALSTYBĖS ĮMONĖ REGISTRŲ CENTRAS			
Lisvio g. 25-101, Vilnius šd. (8-5) 2688262, el.p.info@registracentras.lt Duomenys kaupiami ir saugomi Juridinių asmenų registre, kodas 12410246 Kvalifikacijos Nr. 2M-M-374			
Pareigos	Parašas	Vardas, pavardė	Data
Grupės vedėja		Danguolė Novosinskienė	2023-05-09
Matininkas		Edvardas Šleika	2023-05-09
Matininko kvalifikacijos pažymėjimo Nr.: 2M-M-374			

Kauno rajono savivaldybės teritorijoje esančių magistralinių dujotiekių vietovės klasių teritorijų planas M 1:5000

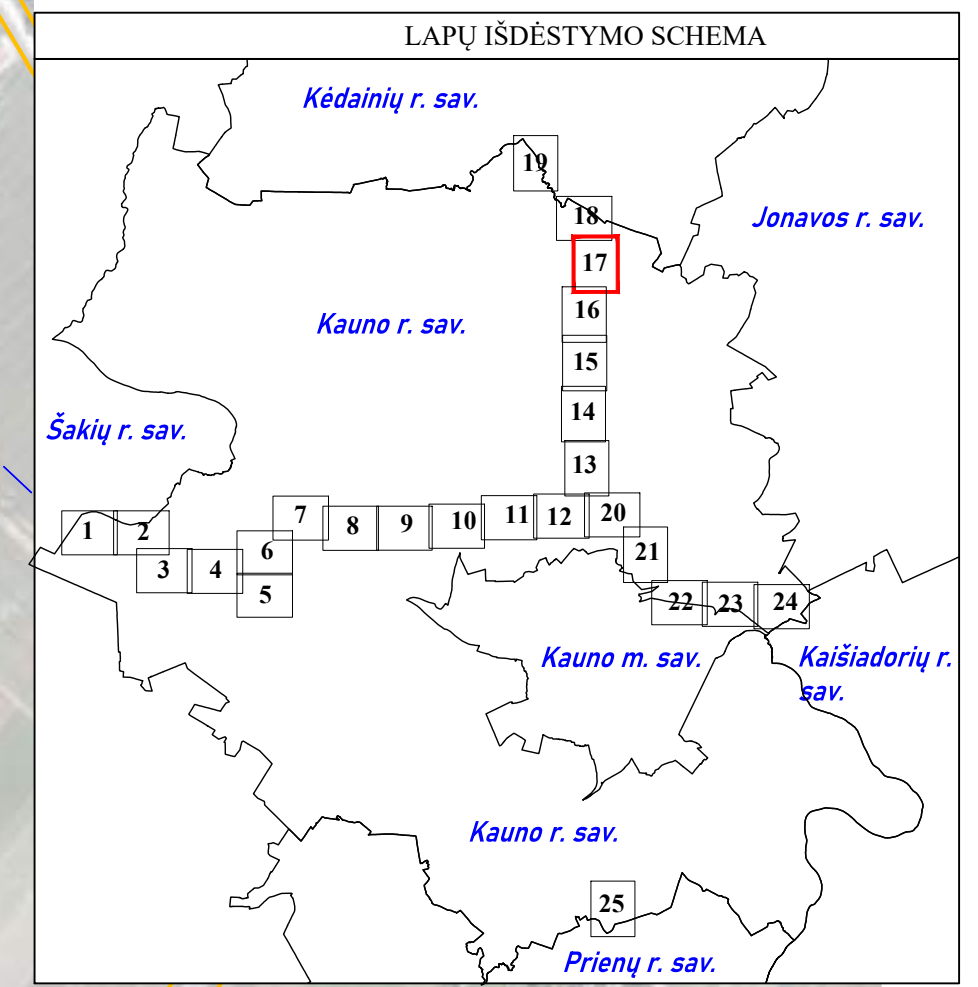
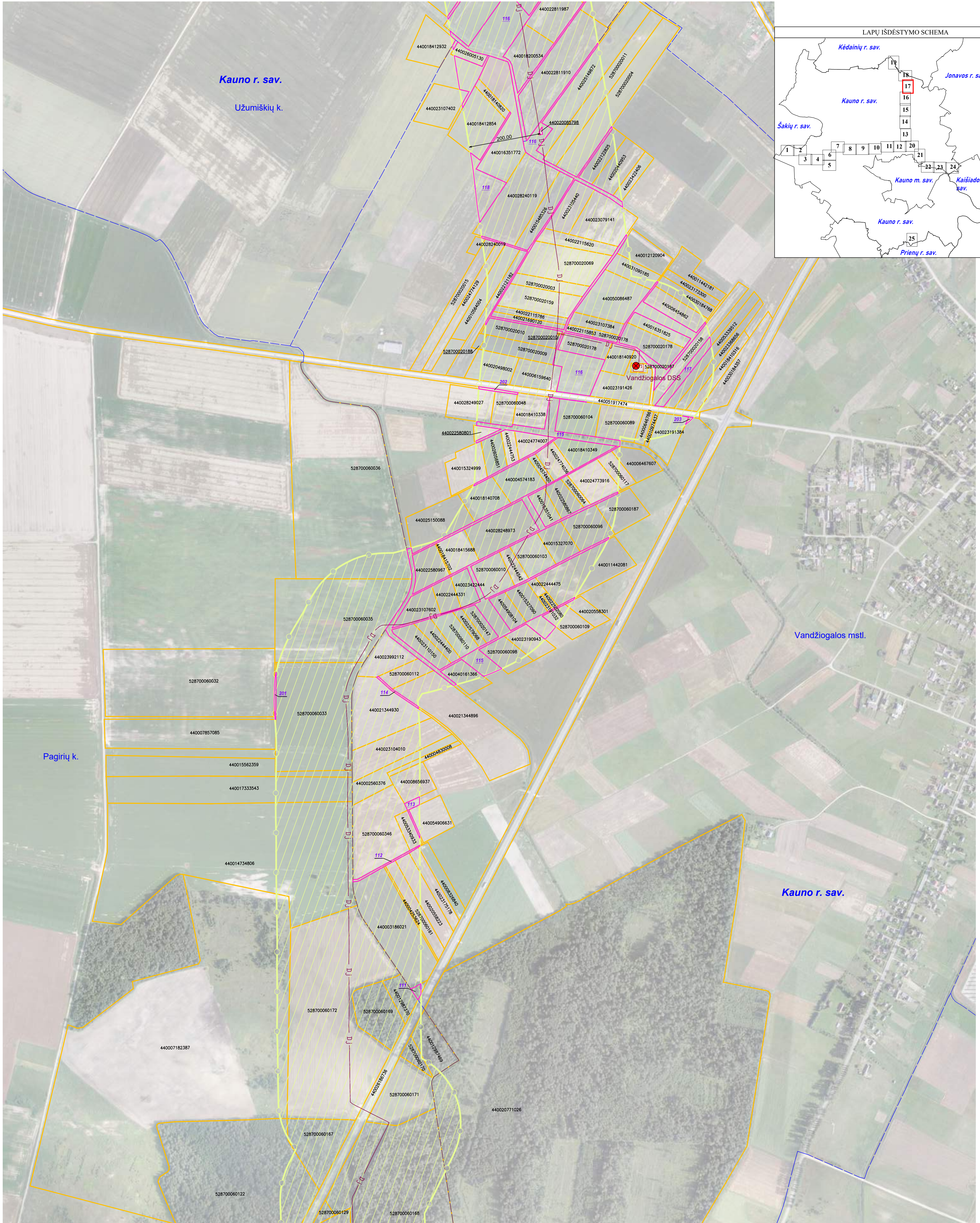

SUTARTINIAI ŽENKLAI	
	I vietovės klasės magistralinio dujotiekio vamzdynai
	Magistralinių dujotiekių vietovės klasių teritorija
	Dujų skirstymo stotis
	Magistralinių dujotiekių aptvėrimų ribos
	Gyvenamosios vietovės
	Žemės sklypo riba
	Laisva valstybinė žemė

Pastabos:

*Vadovaujantis LR specialiąją žemės naudojimo sąlygų įstatymu Magistralinių dujotiekių vietovės klasės teritorija - išilgai magistralinio dujotiekio vamzdžio trasos esanti žemės juosta, kurios ribos yra po 200 metrų į abi puses nuo vamzdžio ašies ir 200 metrų atstumu nuo kraštinių jo taškų.
Plane rodomos bendros magistralinių dujotiekių vietovės klasių teritorijų ribos.

*Planas parengtas 2022-08-29 VJ Registro centro duomenimis.
Planas parengtas ortofotografinio žemėlapiu pagrindu:
GDRLT C Nacionalinė žemės tarnyba prie AM, 2018
GDRLT C Nacionalinė žemės tarnyba prie AM, 2020



VALSTYBĖS ĮMONĖ REGISTRŲ CENTRAS			
Lisvos g. 25-101, Vilnius šd. (8-5) 2688262, el.p.info@registracentras.lt Duomenys kaupiami ir saugomi Juridinių asmenų registre, kodas 124102046 Kvalifikacijos Nr. 2M-M-374			
Pareigos	Parašas	Vardas, pavardė	Data
Grupės vedėja		Danguolė Novosinskienė	2023-05-09
Matininkas		Edvardas Šleika	2023-05-09
Matininko kvalifikacijos pažymėjimo Nr.: 2M-M-374			

Kauno rajono savivaldybės teritorijoje esančių magistralinių dujotiekių vietovės klasių teritorijų planas M 1:5000

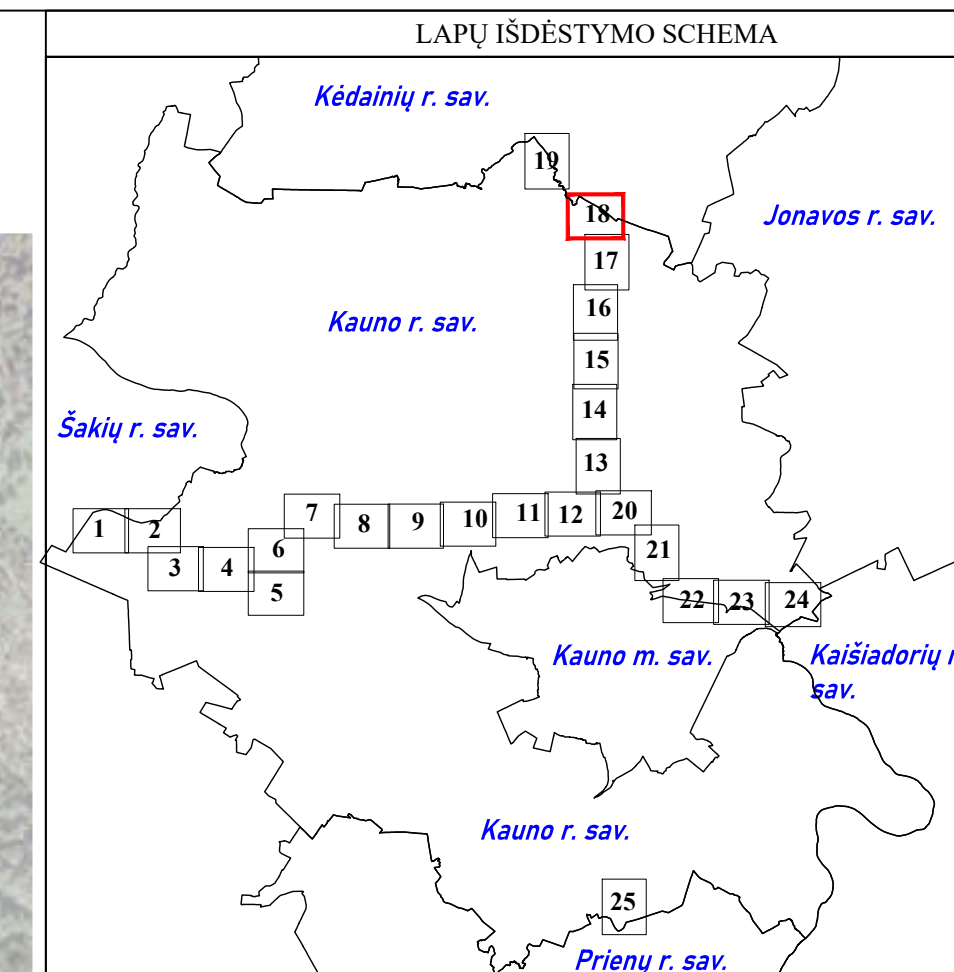
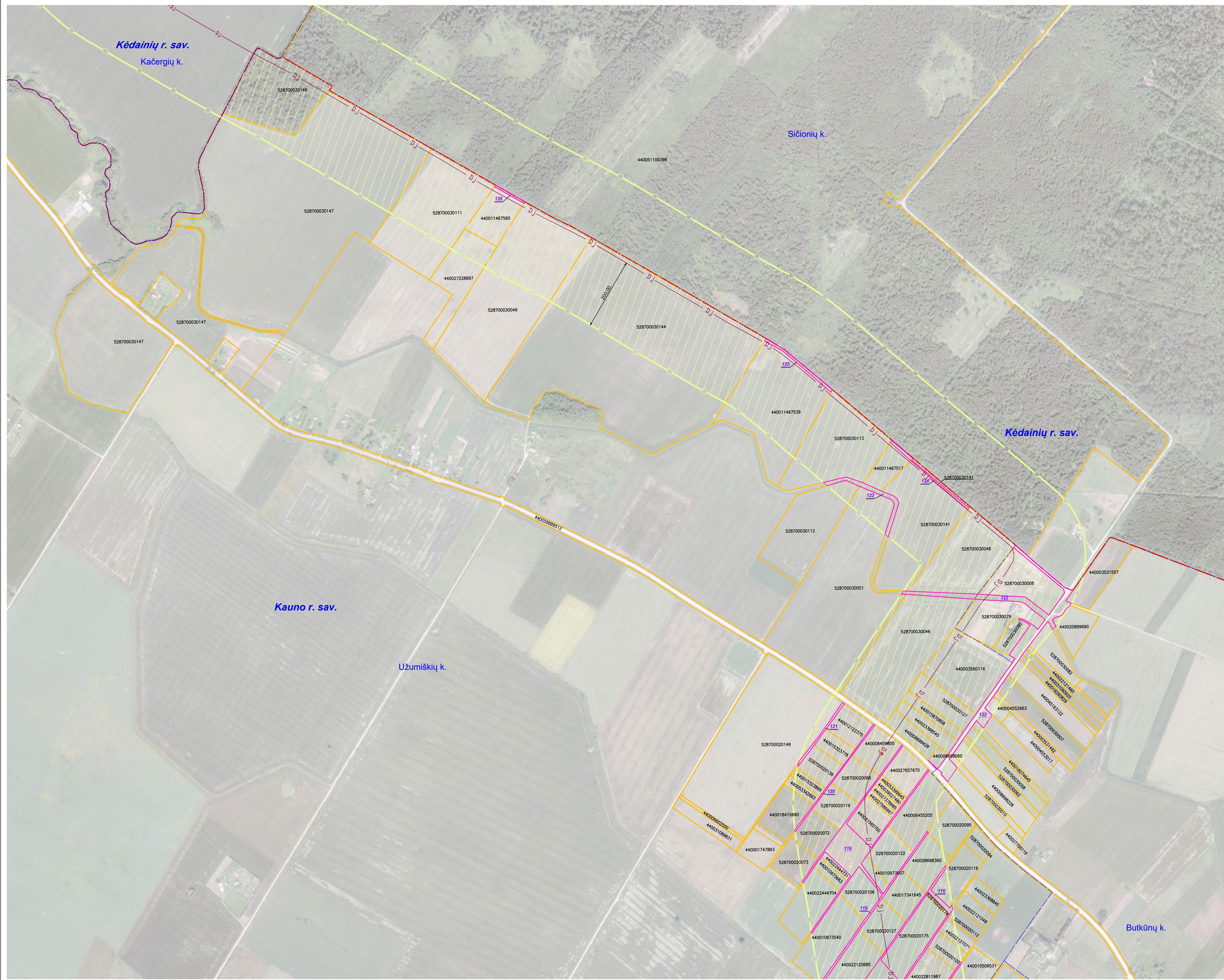

SUTARTINIAI ŽENKLAI	
	I vietovės klasės magistralinio dujotiekio vamzdynai
	Magistralinių dujotiekių vietovės klasių teritorija
	Magistralinių dujotiekių aptvėrimų ribos
	Savivaldybės teritorijos riba
	Gyvenamosios vietovės
	Žemės sklypo riba
	01 Laisva valstybinė žemė

Pastabos:
 *Vadovaujantis LR specialiųjų žemės naudojimo sąlygų įstatymu Magistralinių dujotiekių vietovės klasės teritorija - išilgai magistralinio dujotiekio vamzdžio trasos esanti žemės juosta, kurios ribos yra po 200 metrų j abi puses nuo vamzdžio ašies ir 200 metrų atstumu nuo kraštinių jo taškų.
 Plane rodomos bendros magistralinių dujotiekių vietovės klasių teritorijų ribos.

*Planas parengtas 2022-08-29 VĮ Registro centro duomenimis.
 Planas parengtas ortofotografinio žemėlapiu pagrindu:
 GDRLT C Nacionalinė žemės tarnyba prie AM, 2018
 GDRLT C Nacionalinė žemės tarnyba prie AM, 2020

VALSTYBĖS ĮMONĖ REGISTRŲ CENTRAS			
Livo g. 25-101, Vilnius tel. (8-5) 2688262, el. p. info@registrucentras.lt			
Duomenys kaupiami ir saugomi Juridinių asmenų registre, kodas 124110246			
Kvalifikacijos Nr. 2M-M-374			
Pareigos	Parašas	Vardas, pavardė	Data
Grupės vedėja		Danguolė Novoskienė	2023-05-09
Matininkas		Edvardas Šileika	2023-05-09
Matininko kvalifikacijos pažymėjimo Nr.: 2M-M-374			

Kauno rajono savivaldybės teritorijoje esančių magistralinių dujotiekių vietovės klasių teritorijų planas M 1:5000

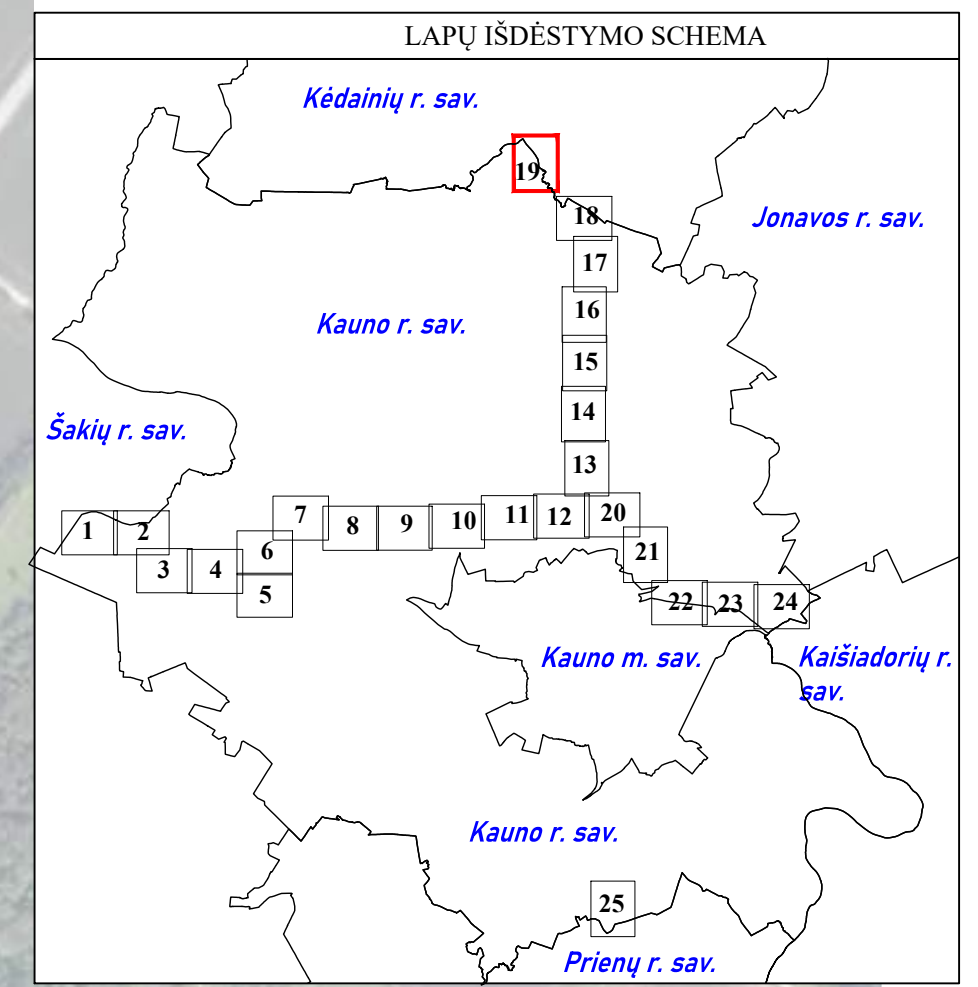
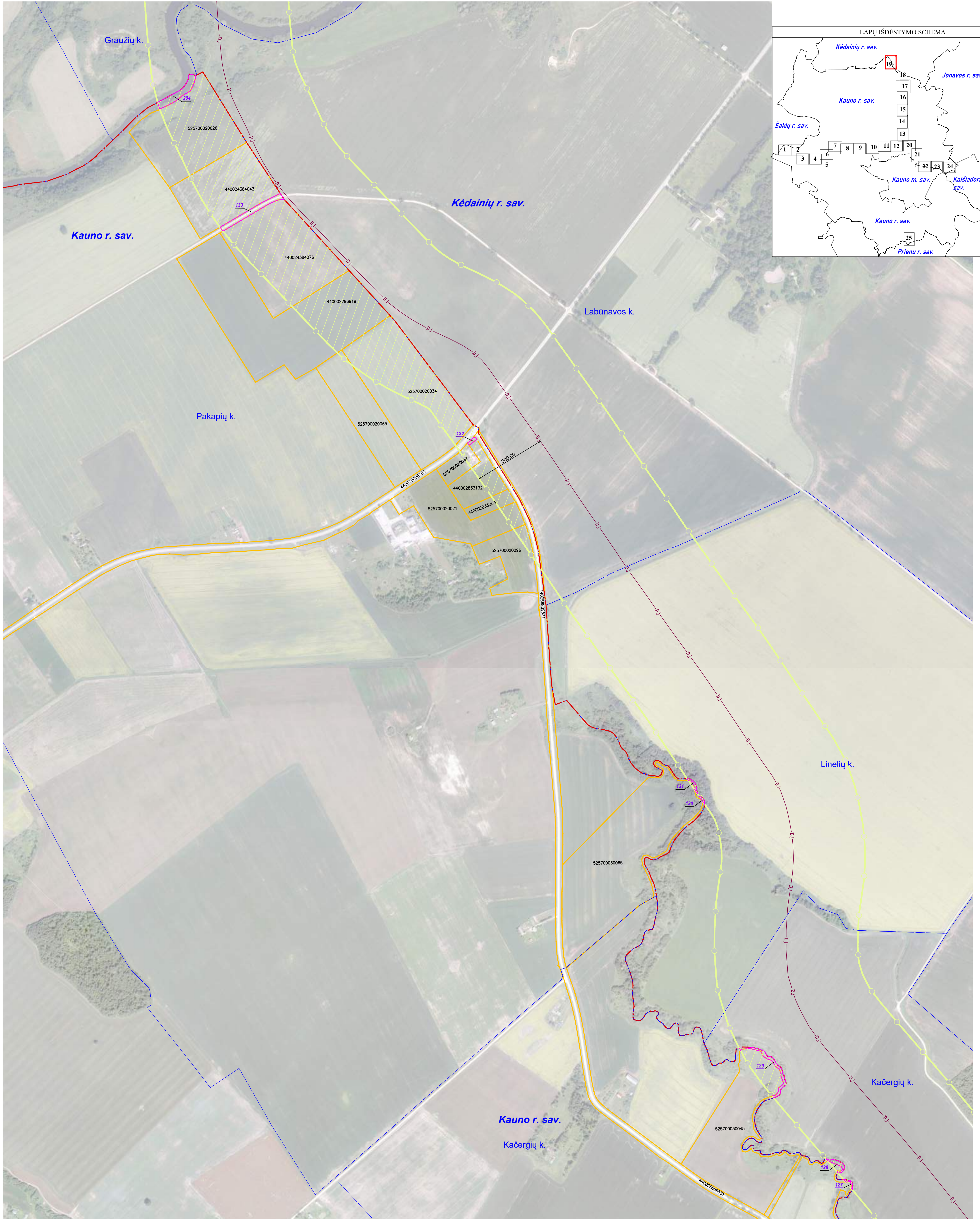

SUTARTINIAI ŽENKLAI	
	I vietovės klasės magistralinio dujotiekio vamzdynai
	Magistralinių dujotiekių vietovės klasių teritorija
	Savivaldybės teritorijos riba
	Gyvenamosios vietovės
	Žemės sklypo riba
	Laisva valstybinė žemė

Pastabos:

*Vadovaujantis LR specialiųjų žemės naudojimo sąlygų įstatymu Magistralinių dujotiekių vietovės klasės teritorija - išilgai magistralinio dujotiekio vamzdyno trasos esanti žemės juosta, kurios ribos yra po 200 metrų į abi puses nuo vamzdyno ašies ir 200 metrų atstumu nuo kraštinių jo taškų.
Plane rodomos bendros magistralinių dujotiekių vietovės klasių teritorijų ribos.

*Planas parengtas 2022-08-29 VJ Registro centro duomenimis.
Planas parengtas ortofotografinio žemėlapiu pagrindu:
GDRLT C Nacionalinė žemės tarnyba prie AM, 2018
GDRLT C Nacionalinė žemės tarnyba prie AM, 2020



VALSTYBĖS ĮMONĖ REGISTRŲ CENTRAS			
Lisvo g. 25-101, Vilnius šd. (8-5) 2688262, el.p.info@registrurcentras.lt Duomenys kaupiami ir saugomi Juridinių asmenų registre, kodas 124102046 Kvalifikacijos Nr. 2M-M-374			
Pareigos	Parašas	Vardas, pavardė	Data
Grupės vedėja		Danguolė Novosiškienė	2023-05-09
Matininkas		Edvardas Šleika	2023-05-09
Matininko kvalifikacijos pažymėjimo Nr.: 2M-M-374			

Kauno rajono savivaldybės teritorijoje esančių magistralinių dujotiekių vietovės klasių teritorijų planas M 1:5000

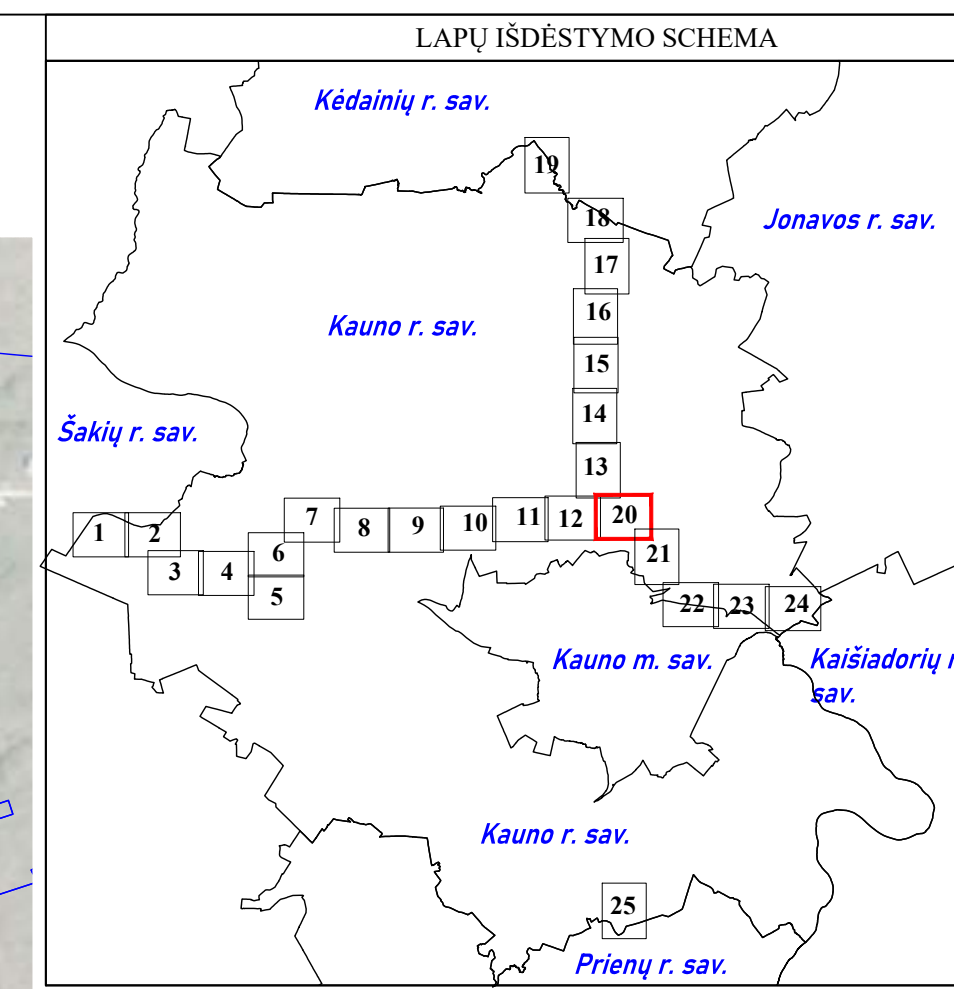
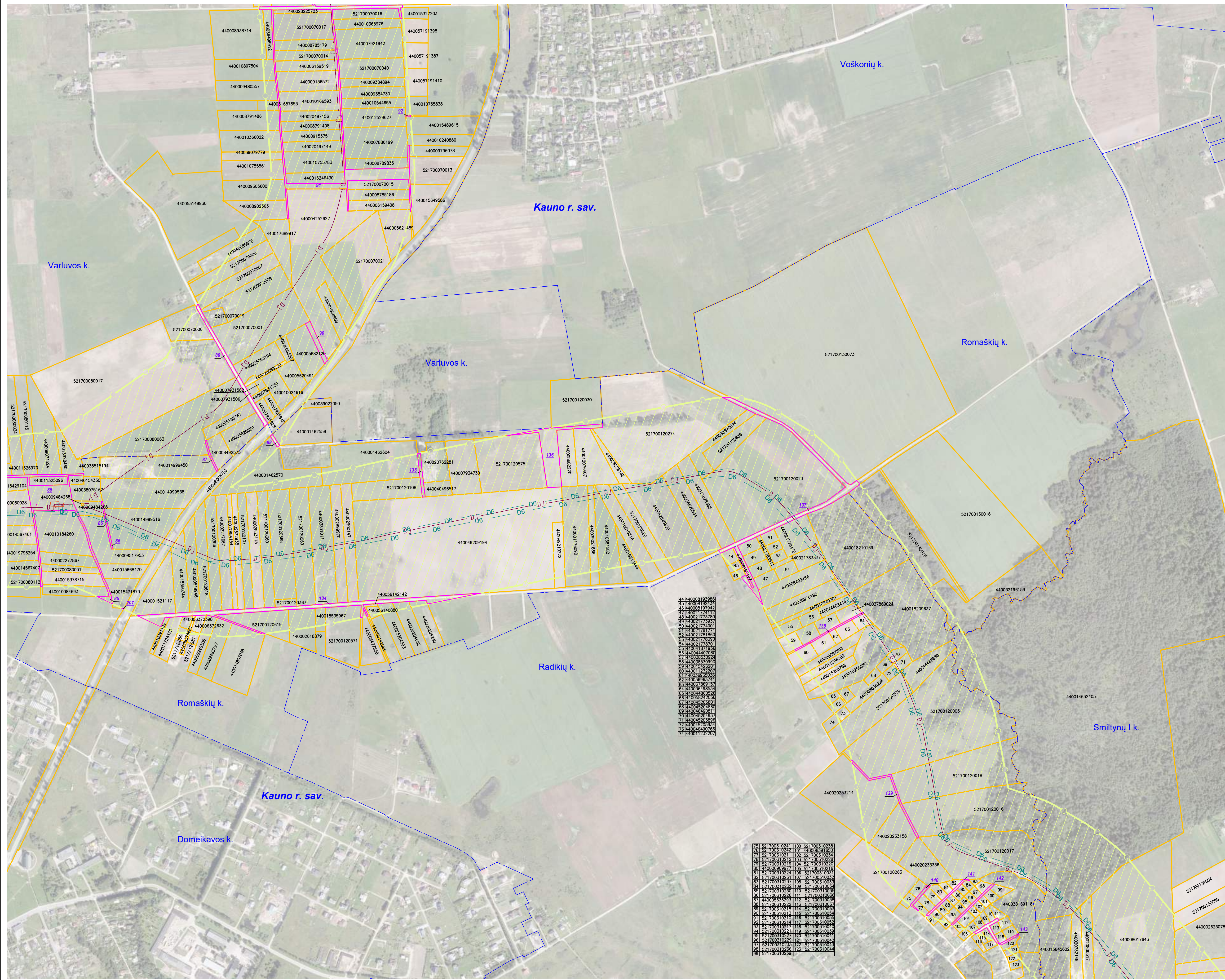

SUTARTINIAI ŽENKLAI

	I vietovės klasės magistralinio dujotiekio vamzdiniai
	Suprojektuoti III vietovės klasės magistralinio dujotiekio vamzdiniai
	Magistralinių dujotiekių aptvėrimų ribos
	Magistralinių dujotiekių vietovės klasių teritorija
	Gyvenamosios vietovės
	Žemės sklypo riba
	01 Laisva valstybinė žemė

Pastabos:

*Vadovaujantis LR specialiųjų žemės naudojimo sąlygų įstatymu Magistralinių dujotiekių vietovės klasės teritorija - išilgai magistralinio dujotiekio vamzdžio trasos esanti žemės juosta, kurios ribos yra po 200 metrų j abi puses nuo vamzdžio ašies ir 200 metrų atstumu nuo kraštinių jo taškų.
Plane rodomos bendros magistralinių dujotiekių vietovės klasių teritorijų ribos.

*Planas parengtas 2022-08-29 VĮ Registro centro duomenimis.
Planas parengtas ortofotografinio žemėlapiu pagrindu:
GDRLT C Nacionalinė žemės tarnyba prie AM, 2018
GDRLT C Nacionalinė žemės tarnyba prie AM, 2020

VALSTYBĖS ĮMONĖ REGISTRŲ CENTRAS

Livio g. 25-101, Vilnius tel. (8-5) 2688362, el. p. info@registrucentras.lt
Duomenys kaupiami ir saugomi Juridinių asmenų registre, kodas 124110246
Kvalifikacijos Nr. 2M-M-374

Pareigos	Parašas	Vardas, pavardė	Data
Grupės vedėja		Danguolė Novosinskienė	2023-05-09
Matininkas		Edvardas Šičeika	2023-05-09

Matininko kvalifikacijos pažymėjimo Nr.: 2M-M-374

Kauno rajono savivaldybės teritorijoje esančių magistralinių dujotiekių vietovės klasių teritorijų planas M 1:5000

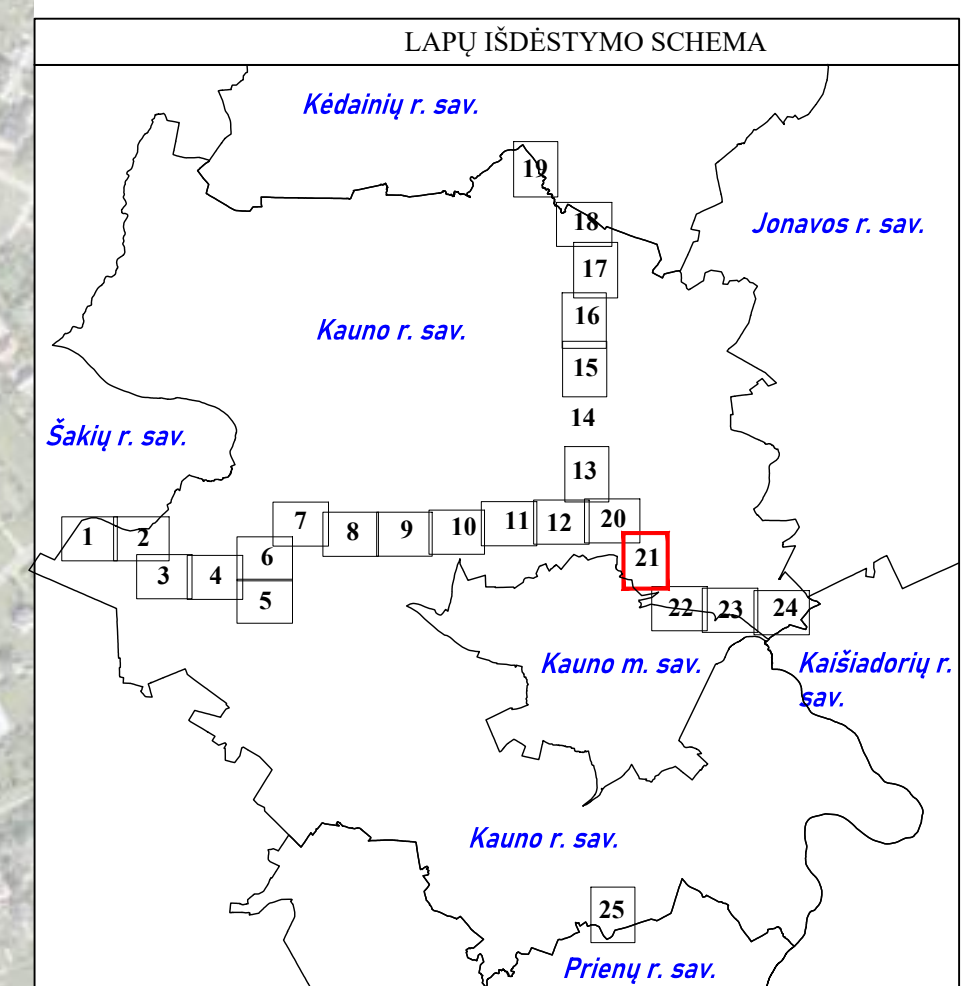
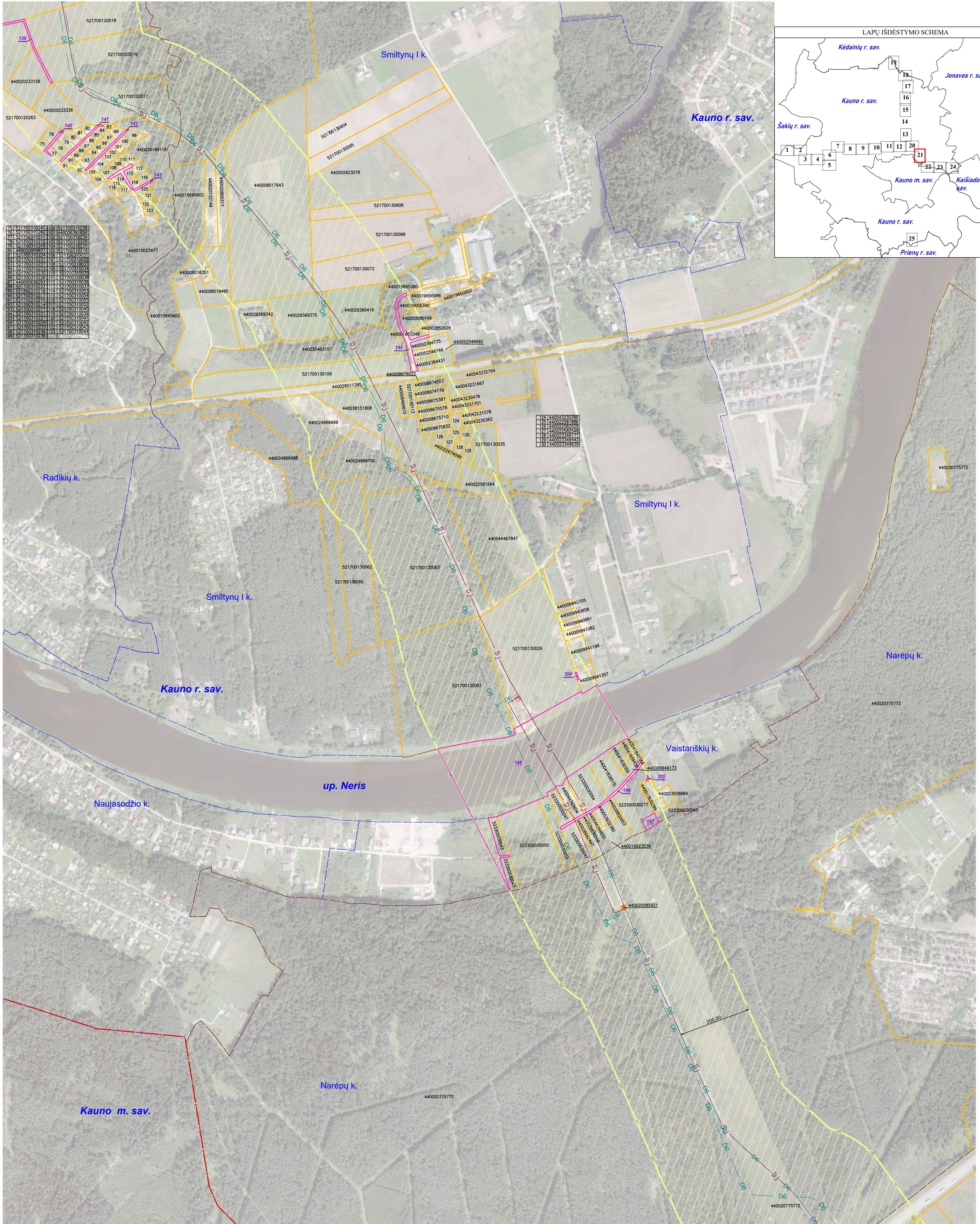

SUTARTINIAI ŽENKLAI	
	I vietovės klasės magistralinio dujotiekio vamzdžiai
	Suprojektuoti III vietovės klasės magistralinio dujotiekio vamzdžiai
	Magistralinių dujotiekių aptvertimų ribos
	Magistralinių dujotiekių vietovės klasių teritorija
	Savivaldybės teritorijos riba
	Gyvenamosios vietovės
	Žemės sklypo riba
	Laisva valstybinė žemė

Pastabos:
 *Vadovaujantis LR specialiųjų žemės naudojimo sąlygų įstatymu Magistralinių dujotiekių vietovės klasės teritorija - išilgai magistralinio dujotiekio vamzdžio trasos esanti žemės juosta, kurios ribos yra po 200 metrų į abi puses nuo vamzdžio ašies ir 200 metrų atstumu nuo kraštinio jo taškų.
 Plane rodomos bendros magistralinių dujotiekių vietovės klasių teritorijų ribos.

*Planas parengtas 2022-08-29 VJ Registro centro duomenimis.
 Planas parengtas ortofotografinio žemėlapiu pagrindu:
 GDRLT C Nacionalinė žemės tarnyba prie AM, 2018
 GDRLT C Nacionalinė žemės tarnyba prie AM, 2020



VALSTYBĖS ĮMONĖ REGISTRŲ CENTRAS			
Lisvos g. 25-101, Vilnius tel. (8-5) 2688262, el.p. info@registrucentras.lt			
Duomenys kaupiami ir saugomi Juridinių asmenų registre, kodas 124102046			
Kvalifikacijos Nr. 2M-M-374			
Pareigos	Parašas	Vardas, pavardė	Data
Grupės vedėja		Danguolė Novosinskienė	2023-05-09
Matininkas		Edvardas Šleika	2023-05-09
Matininko kvalifikacijos pažymėjimo Nr.: 2M-M-374			

Kauno rajono savivaldybės teritorijoje esančių magistralinių dujotiekių vietovės klasių teritorijų planas M 1:5000

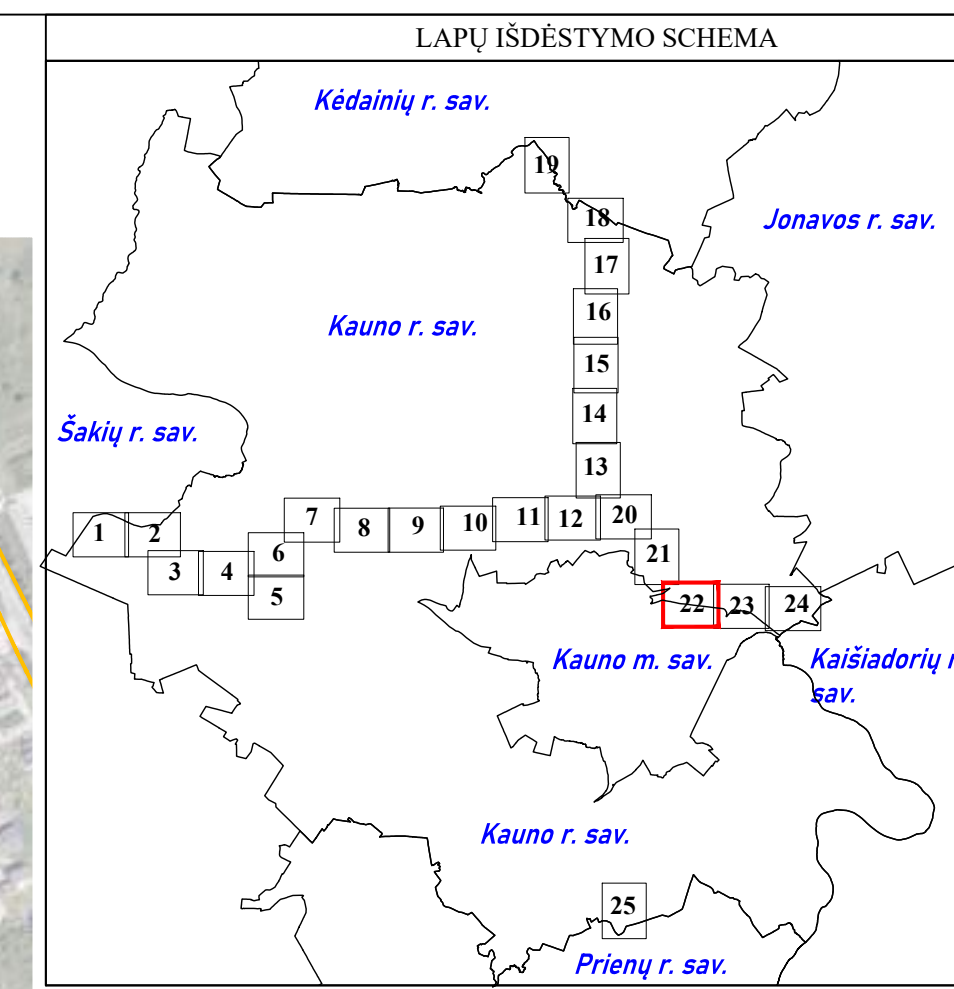
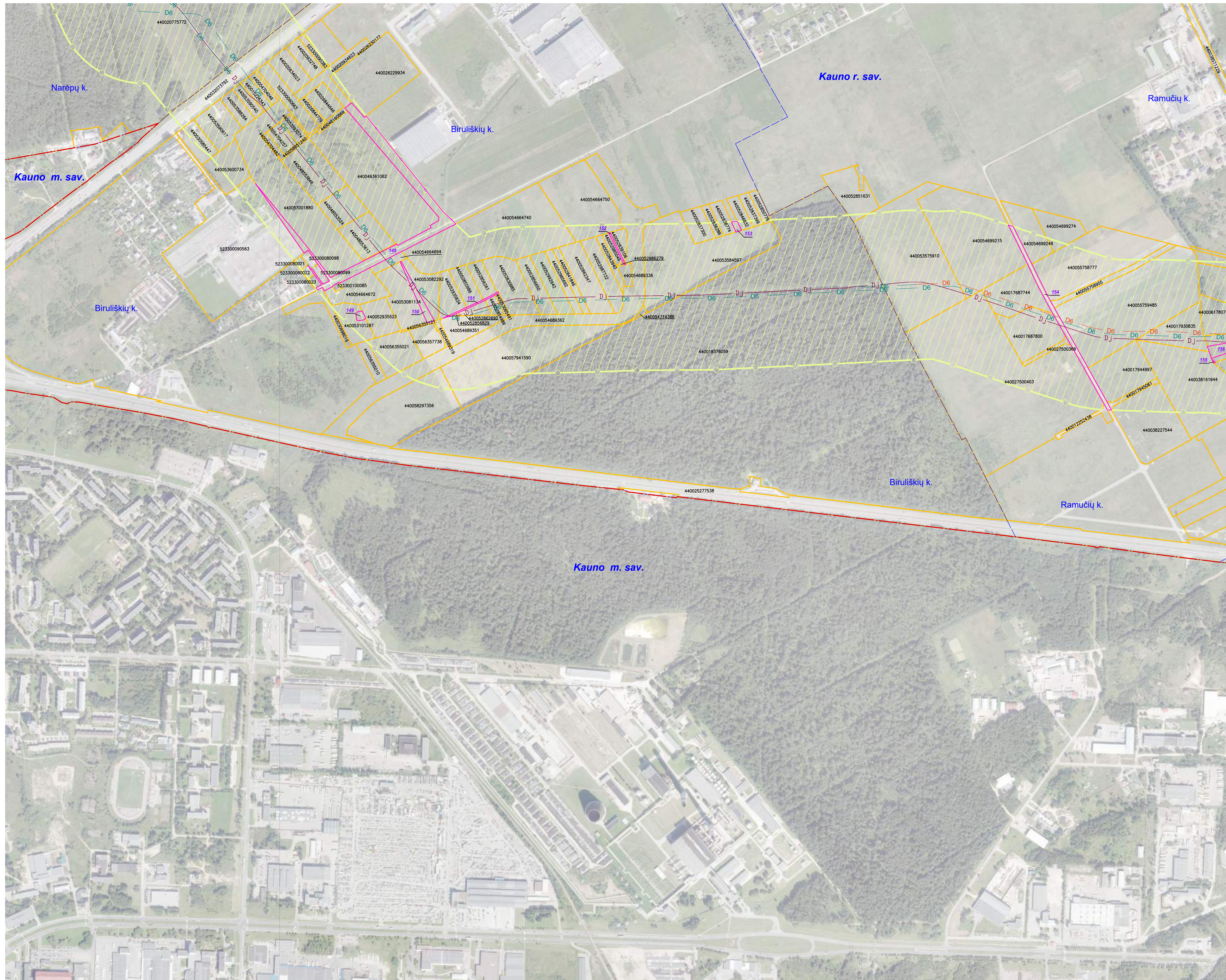

SUTARTINIAI ŽENKLAI	
	D6 vietovės klasės magistralinio dujotiekio vamzdynai
	D6 Suprojektuoti III vietovės klasės magistralinio dujotiekio vamzdynai
	D6 Suprojektuoti IV vietovės klasės magistralinio dujotiekio vamzdynai
	Magistralinių dujotiekių vietovės klasių teritorija
	Savivaldybės teritorijos riba
	Gyvenamosios vietovės
	Žemės sklypo riba
	01 Laisva valstybinė žemė

Pastabos:
 *Vadovaujantis LR specialiųjų žemės naudojimo sąlygų įstatymu Magistralinių dujotiekių vietovės klasės teritorija - išilgai magistralinio dujotiekio vamzdžio trasos esanti žemės juosta, kurios ribos yra po 200 metrų j abi puses nuo vamzdžio ašies ir 200 metrų atstumu nuo kraštinių jo taškų.
 Plane rodomos bendros magistralinių dujotiekių vietovės klasių teritorijų ribos.

*Planas parengtas 2022-08-29 VĮ Registro centro duomenimis.
 Planas parengtas ortofotografinio žemėlapiu pagrindu:
 GDRLT C Nacionalinė žemės tarnyba prie AM, 2018
 GDRLT C Nacionalinė žemės tarnyba prie AM, 2020

VALSTYBĖS ĮMONĖ REGISTRŲ CENTRAS			
Livo g. 25-101, Vilnius tel. (8-5) 2688262, el. p. info@registrucentras.lt Duomenys kaupiami ir saugomi Juridinių asmenų registre, kodas 124110246 Kvalifikacijos Nr. 2M-M-374			
Pareigos	Parašas	Vardas, pavardė	Data
Grupės vedėja		Danguolė Novosinskienė	2023-05-09
Matininkas		Edvardas Šileika	2023-05-09
Matininko kvalifikacijos pažymėjimo Nr.: 2M-M-374			

Kauno rajono savivaldybės teritorijoje esančių magistralinių dujotiekių vietovės klasių teritorijų planas M 1:5000

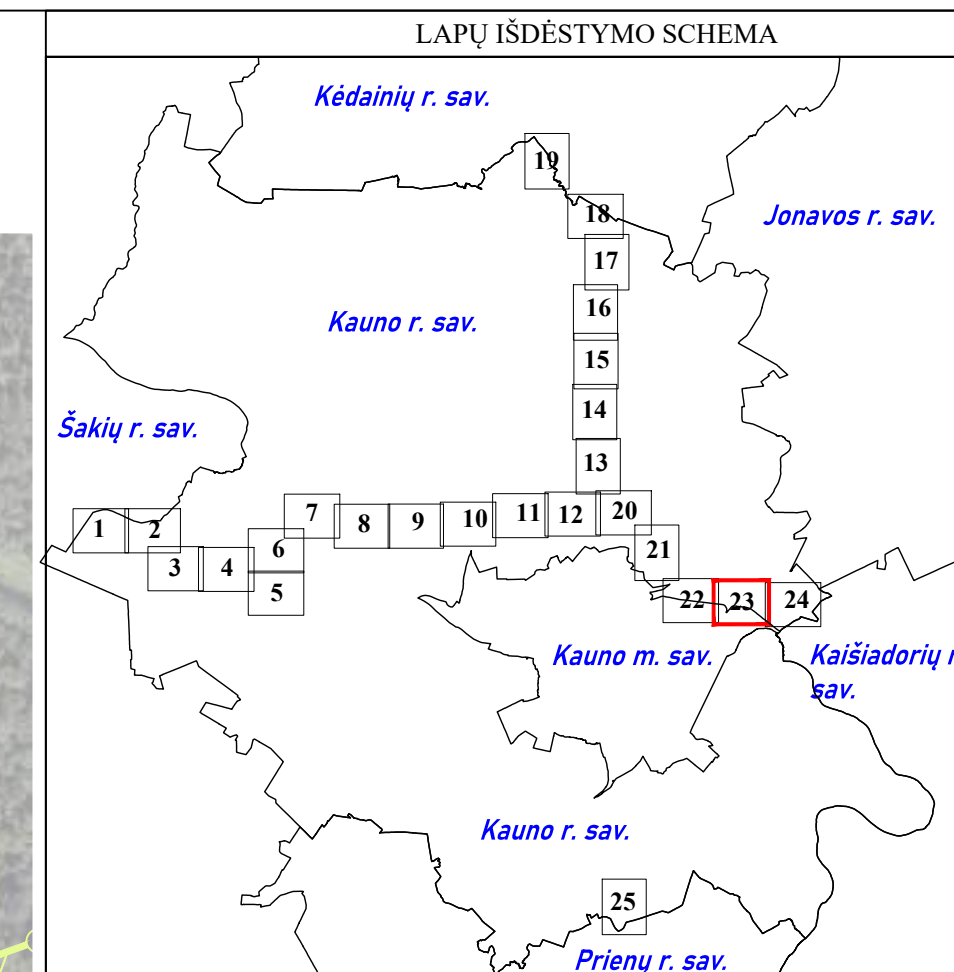
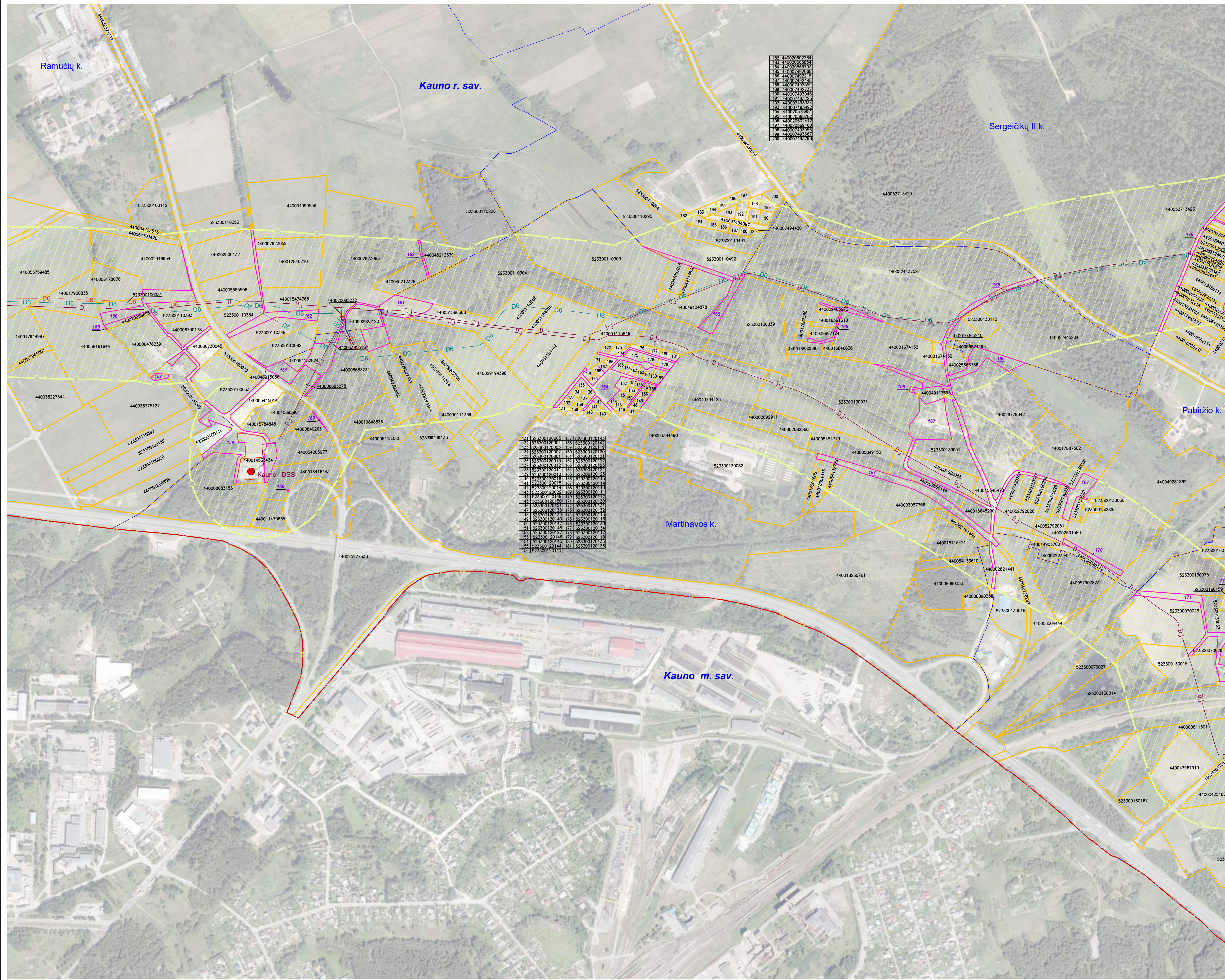

SUTARTINIAI ŽENKLAI

	I vietovės klasės magistralinio dujotiekio vamzdynai
	Suprojektuoti III vietovės klasės magistralinio dujotiekio vamzdynai
	Suprojektuoti IV vietovės klasės magistralinio dujotiekio vamzdynai
	Magistralinių dujotiekių vietovės klasių teritorija
	Dujų skirstymo stotis
	Magistralinių dujotiekių aptvertimų ribos
	Savivaldybės teritorijos riba
	Gyvenamosios vietovės
	Žemės sklypo riba
	Laisva valstybinė žemė

Pastabos:

- *Vadovaujantis LR specialiųjų žemės naudojimo sąlygų įstatymu Magistralinių dujotiekių vietovės klasės teritorija - išilgai magistralinio dujotiekio vamzdžio trasos esanti žemės juosta, kurios ribos yra po 200 metrų j abi puses nuo vamzdžio ašies ir 200 metrų atstumu nuo kraštinių jo taškų.
- Plane rodomos bendros magistralinių dujotiekių vietovės klasių teritorijų ribos.
- *Planas parengtas 2022-08-29 VĮ Registro centro duomenimis.
- Planas parengtas ortofotografinio žemėlapiu pagrindu: GDRLT C Nacionalinė žemės tarnyba prie AM, 2018 GDRLT C Nacionalinė žemės tarnyba prie AM, 2020

VALSTYBĖS ĮMONĖ REGISTRŲ CENTRAS

Livo g. 25-101, Vilnius tel. (8-5) 2688262, el. p. info@registrucentras.lt
Duomenys kaupiami ir saugomi Juridinių asmenų registre, kodas 124110246
Kvalifikacijos Nr. 2M-M-374

Pareigios	Parašas	Vardas, pavardė	Data
Grupės vedėja		Danguolė Novoskienė	2023-05-09
Matininkas		Edvardas Šileika	2023-05-09

Matininko kvalifikacijos pažymėjimo Nr.: 2M-M-374

Kauno rajono savivaldybės teritorijoje esančių magistralinių dujotiekių vietovės klasių teritorijų planas M 1:5000

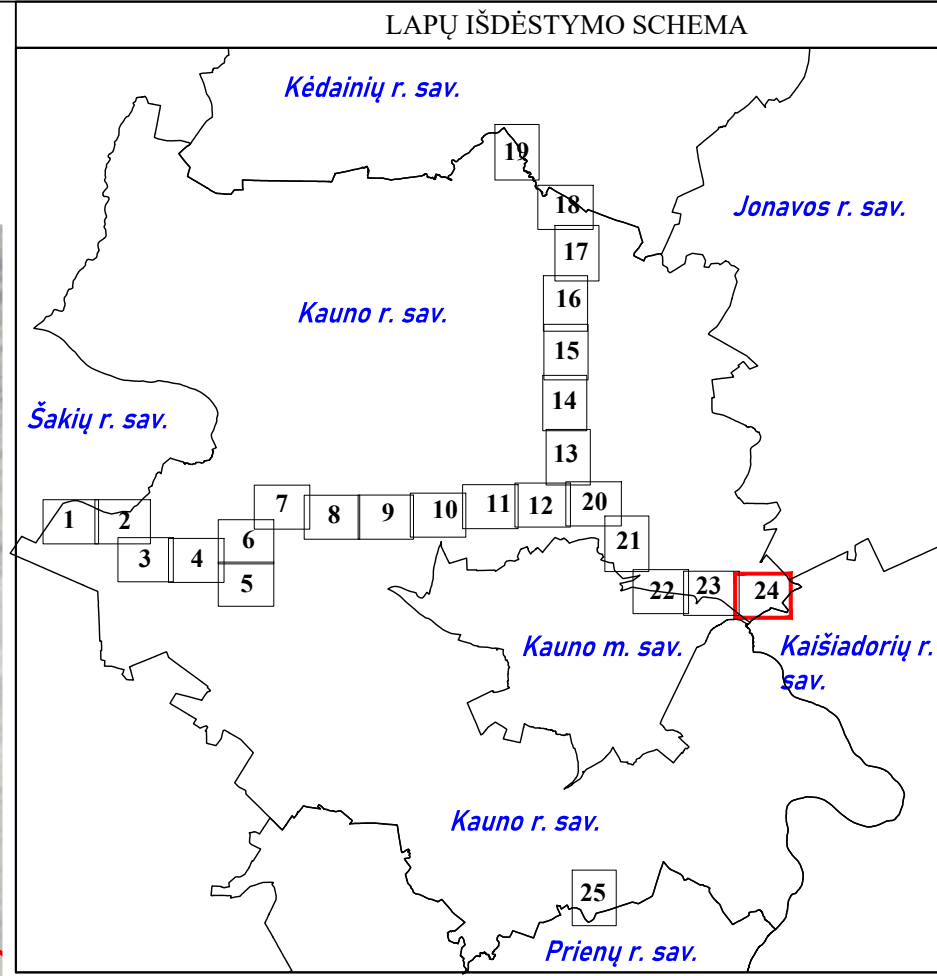
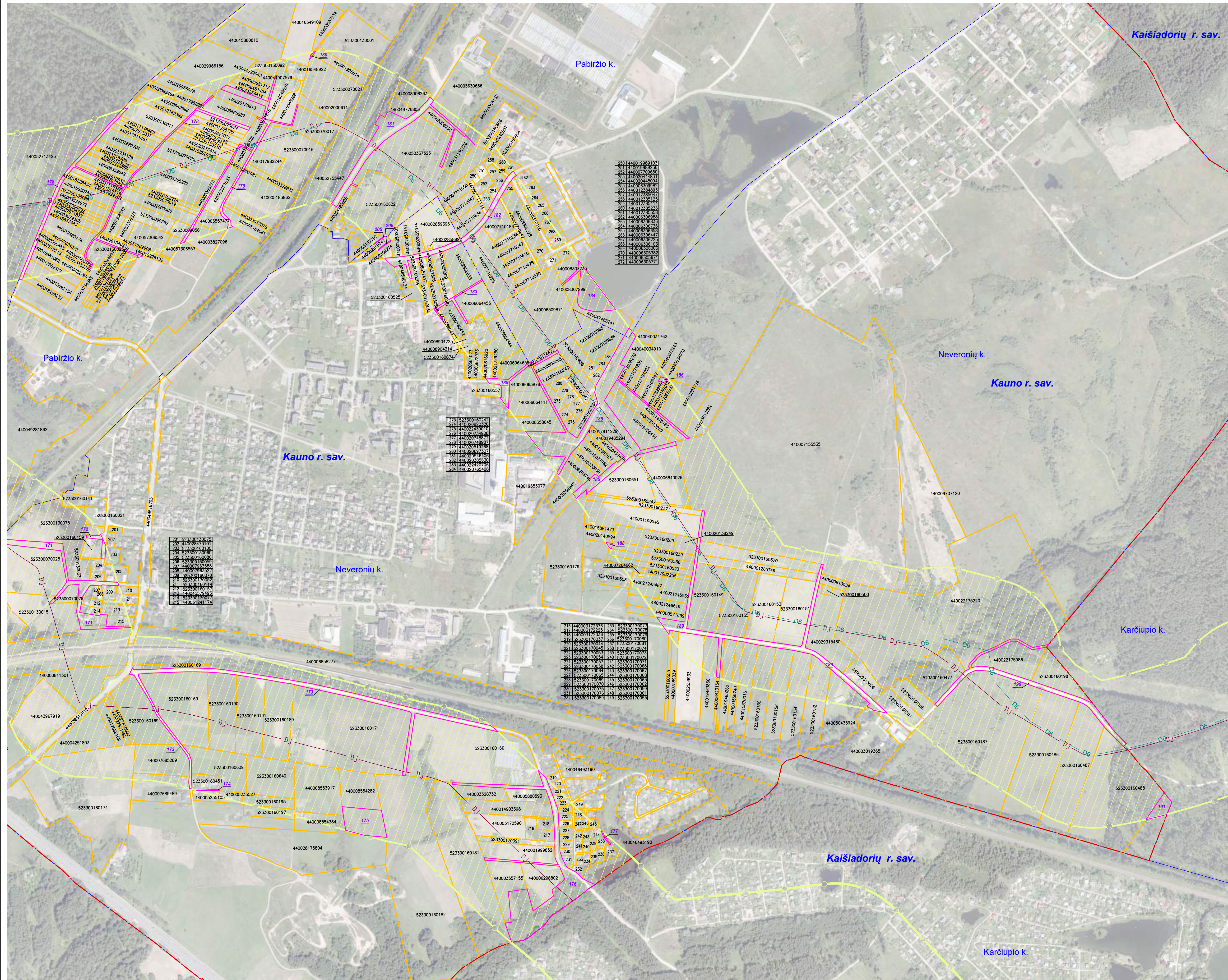

SUTARTINIAI ŽENKLAI	
	I vietovės klasės magistralinio dujotiekio vamzdynai
	Suprojektuoti III vietovės klasės magistralinio dujotiekio vamzdynai
	Magistralinių dujotiekių vietovės klasių teritorija
	Savivaldybės teritorijos riba
	Gyvenamosios vietovės
	Žemės sklypo riba
	01 Laisva valstybinė žemė

Pastabos:
 *Vadovaujantis LR specialiųjų žemės naudojimo sąlygų įstatymu Magistralinių dujotiekių vietovės klasės teritorija - išilgai magistralinio dujotiekio vamzdžio trasos esanti žemės juosta, kurios ribos yra po 200 metrų į abi puses nuo vamzdžio ašies ir 200 metrų atstumu nuo kraštinių jo taškų.
 Plane rodomos bendros magistralinių dujotiekių vietovės klasių teritorijų ribos.

*Planas parengtas 2022-08-29 VĮ Registro centro duomenimis.
 Planas parengtas ortofotografinio žemėlapiu pagrindu:
 GDRLT C Nacionalinė žemės tarnyba prie AM, 2018
 GDRLT C Nacionalinė žemės tarnyba prie AM, 2020

VALSTYBĖS ĮMONĖ REGISTRŲ CENTRAS			
Livo g. 25-101, Vilnius tel. (8-5) 2688262, el. p. info@registrucentras.lt			
Duomenys kaupiami ir saugomi Juridinių asmenų registre, kodas 124110246			
Kvalifikacijos Nr. 2M-M-374			
Pareigos	Parašas	Vardas, pavardė	Data
Grupės vedėja		Danguolė Novosinskienė	2023-05-09
Maitininkas		Edvardas Šileika	2023-05-09
Maitininko kvalifikacijos pažymėjimo Nr.: 2M-M-374			

Kauno rajono savivaldybės teritorijoje esančių magistralinių dujotiekių vietovės klasių teritorijų planas M 1:5000

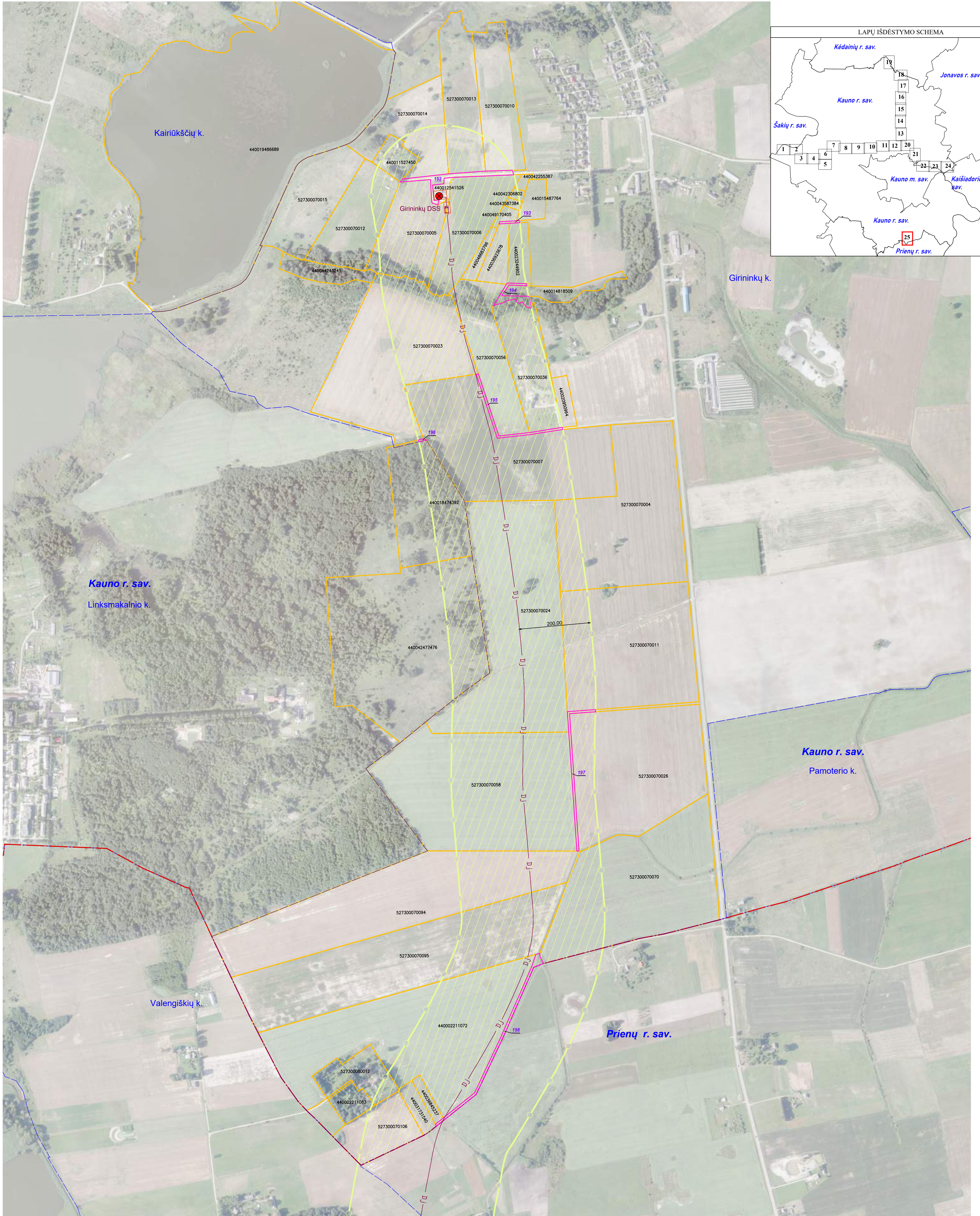

SUTARTINIAI ŽENKLAI	
	I vietovės klasės magistralinio dujotiekio vamzdynai
	Magistralinių dujotiekių vietovės klasių teritorija
	Dujų skirstymo stotis
	Magistralinių dujotiekių aptvėrimų ribos
	Savivaldybės teritorijos riba
	Gyvenamosios vietovės
	Žemės sklypo riba
	Laisva valstybinė žemė

Pastabos:
 *Vadovaujantis LR specialiųjų žemės naudojimo sąlygų įstatymu Magistralinių dujotiekių vietovės klasės teritorija - išilgai magistralinio dujotiekio vamzdžio trasos esanti žemės juosta, kurios ribos yra po 200 metrų į abi puses nuo vamzdžio ašies ir 200 metrų atstumu nuo kraštinių jo taškų.
 Plane rodomos bendros magistralinių dujotiekių vietovės klasių teritorijų ribos.

*Planas parengtas 2022-08-29 VĮ Registro centro duomenimis.
 Planas parengtas ortofotografinio žemėlapiu pagrindu:
 GDRLT C Nacionalinė žemės tarnyba prie AM, 2018
 GDRLT C Nacionalinė žemės tarnyba prie AM, 2020



VALSTYBĖS ĮMONĖ REGISTRŲ CENTRAS			
Lisvio g. 25-101, Vilnius tel. (8-5) 2688262, el.p.info@registrųcentras.lt Duomenys kaupiami ir saugomi Juridinių asmenų registre, kodas 124102046 Kvalifikacijos Nr. 2M-M-374			
Pareigos	Parašas	Vardas, pavardė	Data
Grupės vedėja		Danguolė Novosiškienė	2023-05-09
Matininkas		Edvardas Šleika	2023-05-09
Matininko kvalifikacijos pažymėjimo Nr.: 2M-M-374			

Priedas 1. Žemės sklypų, patenkančių į magistralinių dujotiekių vietovės klasių teritorijas, sąrašas.

Sklypo dalies Nr.	Sklypo kadastro Nr.	Sklypo unikalus Nr.	Sklypo adresas
1	5201/0010:0021	4400-1621-1255	Kauno r. sav., Kauno r. sav. teritorija
2	5201/0012:0435	4400-1472-6491	Kauno r. sav., Kauno r. sav. teritorija
3	5201/7001:0001	4400-2261-8300	Kauno r. sav., Kauno r. sav. teritorija
4	5201/7001:0002	4400-3867-9268	Kauno r. sav., Kauno r. sav. teritorija
5	5207/7001:0005	4400-2969-1494	Kauno r. sav., Kauno r. sav. teritorija
6	5207/7001:0006	4400-5411-8948	Kauno r. sav., Kauno r. sav. teritorija
7	5217/7001:0002	4400-2800-8753	Kauno r. sav., Kauno r. sav. teritorija
8	5217/7001:0005	4400-2951-1395	Kauno r. sav., Kauno r. sav. teritorija
9	5233/7001:0002	4400-2527-7538	Kauno r. sav., Kauno r. sav. teritorija
10	5233/7001:0006	4400-3207-3792	Kauno r. sav., Kauno r. sav. teritorija
11	5233/7001:0007	4400-3851-7012	Kauno r. sav., Kauno r. sav. teritorija
12	5233/7001:0009	4400-3857-1229	Kauno r. sav., Kauno r. sav. teritorija
13	5233/7001:0014	4400-4953-8856	Kauno r. sav., Kauno r. sav. teritorija
14	5233/8001:0006	4400-5275-5447	Kauno r. sav., Kauno r. sav. teritorija
15	5237/0005:0283	4400-1469-5895	Kauno r. sav., Kauno r. sav. teritorija
16	5257/7001:0001	4400-3000-8303	Kauno r. sav., Kauno r. sav. teritorija
17	5257/7001:0005	4400-5688-9531	Kauno r. sav., Kauno r. sav. teritorija
18	5283/7001:0001	4400-2447-3367	Kauno r. sav., Kauno r. sav. teritorija
19	5283/7001:0005	4400-3871-1274	Kauno r. sav., Kauno r. sav. teritorija
20	5283/7001:0006	4400-4984-1436	Kauno r. sav., Kauno r. sav. teritorija
21	5283/7001:0008	4400-5609-1431	Kauno r. sav., Kauno r. sav. teritorija
22	5287/7001:0007	4400-2618-6736	Kauno r. sav., Kauno r. sav. teritorija
23	5287/7001:0014	4400-5302-3202	Kauno r. sav., Kauno r. sav. teritorija
24	5287/7001:0015	4400-5191-7474	Kauno r. sav., Kauno r. sav. teritorija
25	5287/7001:0021	4400-5688-9512	Kauno r. sav., Kauno r. sav. teritorija
26	5293/0002:0018	4400-2135-6043	Kauno r. sav., Kauno r. sav. teritorija
27	5293/0003:0008	4400-2534-2890	Kauno r. sav., Kauno r. sav. teritorija
28	5293/0003:0046	4400-2135-6298	Kauno r. sav., Kauno r. sav. teritorija
29	5293/7001:0005	4400-5176-1216	Kauno r. sav., Kauno r. sav. teritorija
30	5337/0007:0005	4400-5110-9398	Kauno r. sav., Kauno r. sav. teritorija
31	5201/0009:0021	4400-2528-2259	Kauno r. sav. Altoniškių k.
32	5201/0009:0057	5201-0009-0057	Kauno r. sav. Altoniškių k.
33	5201/0009:0062	5201-0009-0062	Kauno r. sav. Altoniškių k.
34	5201/0009:0063	5201-0009-0063	Kauno r. sav. Altoniškių k.
35	5201/0009:0085	5201-0009-0085	Kauno r. sav. Altoniškių k.
36	5201/0009:0086	5201-0009-0086	Kauno r. sav. Altoniškių k.
37	5201/0009:0096	5201-0009-0096	Kauno r. sav. Altoniškių k.
38	5201/0009:0106	4400-2611-3348	Kauno r. sav. Altoniškių k.
39	5201/0009:0141	5201-0009-0141	Kauno r. sav. Altoniškių k.
40	5201/0009:0150	4400-2688-2759	Kauno r. sav. Altoniškių k.
41	5201/0009:0178	5201-0009-0178	Kauno r. sav. Altoniškių k.
42	5201/0009:0179	5201-0009-0179	Kauno r. sav. Altoniškių k.
43	5201/0009:0186	5201-0009-0186	Kauno r. sav. Altoniškių k.
44	5201/0009:0187	5201-0009-0187	Kauno r. sav. Altoniškių k.

45	5201/0009:0201	5201-0009-0201	Kauno r. sav. Altoniškių k.
46	5201/0009:0233	5201-0009-0233	Kauno r. sav. Altoniškių k.
47	5201/0009:0267	4400-2751-5884	Kauno r. sav. Altoniškių k.
48	5201/0009:0276	4400-0206-4455	Kauno r. sav. Altoniškių k.
49	5201/0009:0277	4400-0206-4599	Kauno r. sav. Altoniškių k.
50	5201/0009:0281	4400-0280-4334	Kauno r. sav. Altoniškių k.
51	5201/0009:0282	4400-0280-4484	Kauno r. sav. Altoniškių k.
52	5201/0009:0283	4400-0286-4538	Kauno r. sav. Altoniškių k.
53	5201/0009:0340	4400-0352-2786	Kauno r. sav. Altoniškių k.
54	5201/0009:0346	4400-0443-0226	Kauno r. sav. Altoniškių k.
55	5201/0009:0361	4400-0662-5607	Kauno r. sav. Altoniškių k.
56	5201/0009:0376	4400-0733-1122	Kauno r. sav. Altoniškių k.
57	5201/0009:0393	4400-0847-8600	Kauno r. sav. Altoniškių k.
58	5201/0009:0394	4400-0847-8611	Kauno r. sav. Altoniškių k.
59	5201/0009:0397	4400-0851-8118	Kauno r. sav. Altoniškių k.
60	5201/0009:0411	4400-1123-9753	Kauno r. sav. Altoniškių k.
61	5201/0009:0412	4400-1130-1270	Kauno r. sav. Altoniškių k.
62	5201/0009:0418	4400-1151-6033	Kauno r. sav. Altoniškių k.
63	5201/0009:0421	4400-1210-7703	Kauno r. sav. Altoniškių k.
64	5201/0009:0443	4400-1564-3226	Kauno r. sav. Altoniškių k.
65	5201/0009:0446	4400-1603-4127	Kauno r. sav. Altoniškių k.
66	5201/0009:0447	4400-1603-4249	Kauno r. sav. Altoniškių k.
67	5201/0009:0476	4400-1979-0311	Kauno r. sav. Altoniškių k.
68	5201/0009:0481	4400-2008-5898	Kauno r. sav. Altoniškių k.
69	5201/0009:0483	4400-2009-0212	Kauno r. sav. Altoniškių k.
70	5201/0009:0486	4400-2036-5962	Kauno r. sav. Altoniškių k.
71	5201/0009:0513	4400-2237-8369	Kauno r. sav. Altoniškių k.
72	5201/0009:0516	4400-2244-8864	Kauno r. sav. Altoniškių k.
73	5201/0009:0525	4400-2321-6062	Kauno r. sav. Altoniškių k.
74	5201/0009:0526	4400-2321-6122	Kauno r. sav. Altoniškių k.
75	5201/0009:0530	4400-2369-1872	Kauno r. sav. Altoniškių k.
76	5201/0009:0531	4400-2369-2104	Kauno r. sav. Altoniškių k.
77	5201/0009:0533	4400-2384-7376	Kauno r. sav. Altoniškių k.
78	5201/0009:0534	4400-2386-1285	Kauno r. sav. Altoniškių k.
79	5201/0009:0535	4400-2386-1796	Kauno r. sav. Altoniškių k.
80	5201/0009:0542	4400-2451-9113	Kauno r. sav. Altoniškių k.
81	5201/0009:0545	4400-2790-6856	Kauno r. sav. Altoniškių k.
82	5201/0009:0577	4400-3906-4985	Kauno r. sav. Altoniškių k.
83	5201/0009:0578	4400-3924-4932	Kauno r. sav. Altoniškių k.
84	5201/0009:0582	4400-3945-4249	Kauno r. sav. Altoniškių k.
85	5201/0009:0654	4400-5247-3848	Kauno r. sav. Altoniškių k.
86	5201/0009:0655	4400-5247-1453	Kauno r. sav. Altoniškių k.
87	5201/0012:0211	4400-5018-9574	Kauno r. sav. Altoniškių k.
88	5201/0012:0482	4400-2062-7043	Kauno r. sav. Altoniškių k.
89	5201/0012:0504	4400-2359-9022	Kauno r. sav. Altoniškių k.
90	5201/0012:0505	4400-2359-9033	Kauno r. sav. Altoniškių k.
91	5201/0012:0658	4400-4994-1006	Kauno r. sav. Altoniškių k.
92	5201/0012:0114	5201-0009-0043	Kauno r. sav. Altoniškių k. Klonio g. 6

93	5201/0012:0480	4400-2043-3016	Kauno r. sav. Altoniškių k. Klonio g. 8
94	5201/0009:0345	4400-0442-9166	Kauno r. sav. Altoniškių k. Piliakalnio g. 1
95	5201/0009:0474	4400-1958-1776	Kauno r. sav. Altoniškių k. Piliakalnio g. 2
96	5201/0009:0480	4400-2001-0671	Kauno r. sav. Altoniškių k. Piliakalnio g. 3
97	5201/0009:0061	5201-0009-0061	Kauno r. sav. Altoniškių k. Šakių pl. 33
98	5201/0012:0212	4400-5010-2813	Kauno r. sav. Altoniškių k. Šakių pl. 42
99	5201/0009:0652	4400-5252-7229	Kauno r. sav. Altoniškių k. Žilvičių g. 4
100	5201/0009:0653	4400-5247-1542	Kauno r. sav. Altoniškių k. Žilvičių g. 6
101	5270/0013:0455	5270-0013-0455	Kauno r. sav. Bernatonių k.
102	5270/0013:0533	5270-0013-0533	Kauno r. sav. Bernatonių k.
103	5270/0013:0682	4400-0849-8291	Kauno r. sav. Bernatonių k.
104	5270/0013:1155	4400-2425-7194	Kauno r. sav. Bernatonių k.
105	5270/0013:1156	4400-2425-7218	Kauno r. sav. Bernatonių k.
106	5270/0013:1157	4400-2425-7261	Kauno r. sav. Bernatonių k.
107	5270/0016:0026	5270-0016-0026	Kauno r. sav. Bernatonių k.
108	5270/0016:0039	5270-0016-0039	Kauno r. sav. Bernatonių k.
109	5270/0016:0045	5270-0016-0045	Kauno r. sav. Bernatonių k.
110	5270/0016:0050	5270-0016-0050	Kauno r. sav. Bernatonių k.
111	5270/0016:0053	5270-0016-0053	Kauno r. sav. Bernatonių k.
112	5270/0016:0056	5270-0016-0056	Kauno r. sav. Bernatonių k.
113	5270/0016:0057	5270-0016-0057	Kauno r. sav. Bernatonių k.
114	5270/0016:0058	5270-0016-0058	Kauno r. sav. Bernatonių k.
115	5270/0016:0060	5270-0016-0060	Kauno r. sav. Bernatonių k.
116	5270/0016:0064	5270-0016-0064	Kauno r. sav. Bernatonių k.
117	5270/0016:0065	5270-0016-0065	Kauno r. sav. Bernatonių k.
118	5270/0016:0066	5270-0016-0066	Kauno r. sav. Bernatonių k.
119	5270/0016:0067	5270-0016-0067	Kauno r. sav. Bernatonių k.
120	5270/0016:0069	5270-0016-0069	Kauno r. sav. Bernatonių k.
121	5270/0016:0073	5270-0016-0073	Kauno r. sav. Bernatonių k.
122	5270/0016:0078	5270-0016-0078	Kauno r. sav. Bernatonių k.
123	5270/0016:0079	5270-0016-0079	Kauno r. sav. Bernatonių k.
124	5270/0016:0081	5270-0016-0081	Kauno r. sav. Bernatonių k.
125	5270/0016:0082	5270-0016-0082	Kauno r. sav. Bernatonių k.
126	5270/0016:0088	5270-0016-0088	Kauno r. sav. Bernatonių k.
127	5270/0016:0090	5270-0016-0090	Kauno r. sav. Bernatonių k.
128	5270/0016:0093	5270-0016-0093	Kauno r. sav. Bernatonių k.
129	5270/0016:0095	5270-0016-0095	Kauno r. sav. Bernatonių k.
130	5270/0016:0097	5270-0016-0097	Kauno r. sav. Bernatonių k.
131	5270/0016:0099	5270-0016-0099	Kauno r. sav. Bernatonių k.
132	5270/0016:0101	5270-0016-0101	Kauno r. sav. Bernatonių k.
133	5270/0016:0102	5270-0016-0102	Kauno r. sav. Bernatonių k.
134	5270/0016:0114	5270-0016-0114	Kauno r. sav. Bernatonių k.
135	5270/0016:0124	5270-0016-0124	Kauno r. sav. Bernatonių k.
136	5270/0016:0125	5270-0016-0125	Kauno r. sav. Bernatonių k.
137	5270/0016:0126	5270-0016-0126	Kauno r. sav. Bernatonių k.
138	5270/0016:0132	5270-0016-0132	Kauno r. sav. Bernatonių k.
139	5270/0016:0141	5270-0016-0141	Kauno r. sav. Bernatonių k.
140	5270/0016:0145	5270-0016-0145	Kauno r. sav. Bernatonių k.

141	5270/0016:0151	5270-0016-0151	Kauno r. sav. Bernatonių k.
142	5270/0016:0152	5270-0016-0152	Kauno r. sav. Bernatonių k.
143	5270/0016:0156	5270-0016-0156	Kauno r. sav. Bernatonių k.
144	5270/0016:0157	5270-0016-0157	Kauno r. sav. Bernatonių k.
145	5270/0016:0161	5270-0016-0161	Kauno r. sav. Bernatonių k.
146	5270/0016:0163	5270-0016-0163	Kauno r. sav. Bernatonių k.
147	5270/0016:0164	5270-0016-0164	Kauno r. sav. Bernatonių k.
148	5270/0016:0165	5270-0016-0165	Kauno r. sav. Bernatonių k.
149	5270/0016:0190	5270-0016-0190	Kauno r. sav. Bernatonių k.
150	5270/0016:0192	5270-0016-0192	Kauno r. sav. Bernatonių k.
151	5270/0016:0202	5270-0016-0202	Kauno r. sav. Bernatonių k.
152	5270/0016:0207	5270-0016-0207	Kauno r. sav. Bernatonių k.
153	5270/0016:0208	5270-0016-0208	Kauno r. sav. Bernatonių k.
154	5270/0016:0237	5270-0016-0237	Kauno r. sav. Bernatonių k.
155	5270/0016:0248	5270-0016-0248	Kauno r. sav. Bernatonių k.
156	5270/0016:0266	5270-0016-0266	Kauno r. sav. Bernatonių k.
157	5270/0016:0278	5270-0016-0278	Kauno r. sav. Bernatonių k.
158	5270/0016:0293	5270-0016-0293	Kauno r. sav. Bernatonių k.
159	5270/0016:0295	5270-0016-0295	Kauno r. sav. Bernatonių k.
160	5270/0016:0298	5270-0016-0298	Kauno r. sav. Bernatonių k.
161	5270/0016:0316	5270-0016-0316	Kauno r. sav. Bernatonių k.
162	5270/0016:0323	5270-0016-0323	Kauno r. sav. Bernatonių k.
163	5270/0016:0324	5270-0016-0324	Kauno r. sav. Bernatonių k.
164	5270/0016:0327	5270-0016-0327	Kauno r. sav. Bernatonių k.
165	5270/0016:0328	5270-0016-0328	Kauno r. sav. Bernatonių k.
166	5270/0016:0335	5270-0016-0335	Kauno r. sav. Bernatonių k.
167	5270/0016:0336	5270-0016-0336	Kauno r. sav. Bernatonių k.
168	5270/0016:0337	5270-0016-0337	Kauno r. sav. Bernatonių k.
169	5270/0016:0340	5270-0016-0340	Kauno r. sav. Bernatonių k.
170	5270/0016:0343	5270-0016-0343	Kauno r. sav. Bernatonių k.
171	5270/0016:0344	5270-0016-0344	Kauno r. sav. Bernatonių k.
172	5270/0016:0347	5270-0016-0347	Kauno r. sav. Bernatonių k.
173	5270/0016:0352	5270-0016-0352	Kauno r. sav. Bernatonių k.
174	5270/0016:0358	5270-0016-0358	Kauno r. sav. Bernatonių k.
175	5270/0016:0359	5270-0016-0359	Kauno r. sav. Bernatonių k.
176	5270/0016:0363	5270-0016-0363	Kauno r. sav. Bernatonių k.
177	5270/0016:0364	4400-0111-0485	Kauno r. sav. Bernatonių k.
178	5270/0016:0365	4400-0121-8260	Kauno r. sav. Bernatonių k.
179	5270/0016:0398	4400-0642-2102	Kauno r. sav. Bernatonių k.
180	5270/0016:0399	4400-0642-3487	Kauno r. sav. Bernatonių k.
181	5270/0016:0401	4400-0681-2820	Kauno r. sav. Bernatonių k.
182	5270/0016:0402	4400-0734-7092	Kauno r. sav. Bernatonių k.
183	5270/0016:0407	4400-0741-5925	Kauno r. sav. Bernatonių k.
184	5270/0016:0418	4400-0794-3219	Kauno r. sav. Bernatonių k.
185	5270/0016:0420	4400-0799-6825	Kauno r. sav. Bernatonių k.
186	5270/0016:0438	4400-0859-2849	Kauno r. sav. Bernatonių k.
187	5270/0016:0443	4400-0896-9388	Kauno r. sav. Bernatonių k.
188	5270/0016:0472	4400-1062-8669	Kauno r. sav. Bernatonių k.

189	5270/0016:0487	4400-1077-9965	Kauno r. sav. Bernatonių k.
190	5270/0016:0488	4400-1078-0002	Kauno r. sav. Bernatonių k.
191	5270/0016:0489	4400-1078-0186	Kauno r. sav. Bernatonių k.
192	5270/0016:0496	4400-1113-3830	Kauno r. sav. Bernatonių k.
193	5270/0016:0500	4400-1114-9221	Kauno r. sav. Bernatonių k.
194	5270/0016:0503	4400-1119-2211	Kauno r. sav. Bernatonių k.
195	5270/0016:0508	4400-1120-5564	Kauno r. sav. Bernatonių k.
196	5270/0016:0512	4400-1160-6898	Kauno r. sav. Bernatonių k.
197	5270/0016:0513	4400-1160-7036	Kauno r. sav. Bernatonių k.
198	5270/0016:0514	4400-1160-7084	Kauno r. sav. Bernatonių k.
199	5270/0016:0524	4400-1406-4605	Kauno r. sav. Bernatonių k.
200	5270/0016:0525	4400-1452-7687	Kauno r. sav. Bernatonių k.
201	5270/0016:0540	4400-1472-9794	Kauno r. sav. Bernatonių k.
202	5270/0016:0541	4400-1472-9818	Kauno r. sav. Bernatonių k.
203	5270/0016:0575	4400-1785-9595	Kauno r. sav. Bernatonių k.
204	5270/0016:0576	4400-1785-9919	Kauno r. sav. Bernatonių k.
205	5270/0016:0581	4400-1790-5532	Kauno r. sav. Bernatonių k.
206	5270/0016:0582	4400-1809-1890	Kauno r. sav. Bernatonių k.
207	5270/0016:0585	4400-1809-2200	Kauno r. sav. Bernatonių k.
208	5270/0016:0591	4400-1836-5932	Kauno r. sav. Bernatonių k.
209	5270/0016:0592	4400-1847-4038	Kauno r. sav. Bernatonių k.
210	5270/0016:0603	4400-1964-5931	Kauno r. sav. Bernatonių k.
211	5270/0016:0616	4400-2015-5260	Kauno r. sav. Bernatonių k.
212	5270/0016:0623	4400-2043-9354	Kauno r. sav. Bernatonių k.
213	5270/0016:0657	4400-2215-1439	Kauno r. sav. Bernatonių k.
214	5270/0016:0662	4400-2232-5519	Kauno r. sav. Bernatonių k.
215	5270/0016:0663	4400-2232-5562	Kauno r. sav. Bernatonių k.
216	5270/0016:0664	4400-2232-5620	Kauno r. sav. Bernatonių k.
217	5270/0016:0672	4400-2326-7763	Kauno r. sav. Bernatonių k.
218	5270/0016:0751	4400-2958-0507	Kauno r. sav. Bernatonių k.
219	5270/0016:0768	5270-0004-0039	Kauno r. sav. Bernatonių k.
220	5270/0016:0772	4400-3087-5366	Kauno r. sav. Bernatonių k.
221	5270/0016:0775	4400-3801-9234	Kauno r. sav. Bernatonių k.
222	5270/0016:0778	4400-3912-3876	Kauno r. sav. Bernatonių k.
223	5270/0016:0787	4400-4302-3114	Kauno r. sav. Bernatonių k.
224	5270/0016:0788	4400-4302-3141	Kauno r. sav. Bernatonių k.
225	5270/0016:0789	4400-4302-4817	Kauno r. sav. Bernatonių k.
226	5270/0016:0790	4400-4302-3318	Kauno r. sav. Bernatonių k.
227	5270/0016:0793	4400-4579-1077	Kauno r. sav. Bernatonių k.
228	5270/0016:0802	4400-5022-7086	Kauno r. sav. Bernatonių k.
229	5270/0016:0803	4400-5023-0169	Kauno r. sav. Bernatonių k.
230	5270/0016:0804	4400-5023-0290	Kauno r. sav. Bernatonių k.
231	5270/0016:0814	4400-5206-0401	Kauno r. sav. Bernatonių k.
232	5270/0013:0639	4400-0647-6328	Kauno r. sav. Bernatonių k. Atgimimo g. 74
233	5270/0013:0681	4400-0849-8137	Kauno r. sav. Bernatonių k. Atgimimo g. 78
234	5270/0016:0466	4400-1014-1664	Kauno r. sav. Bernatonių k. Dvaro g.
235	5270/0016:0583	4400-1809-1902	Kauno r. sav. Bernatonių k. Dvaro g. 19
236	5270/0016:0187	5270-0016-0187	Kauno r. sav. Bernatonių k. Dvaro g. 23

237	5270/0016:0312	5270-0016-0312	Kauno r. sav. Bernatonių k. Dvaro g. 41
238	5270/0016:0038	5270-0016-0038	Kauno r. sav. Bernatonių k. Dvaro g. 61
239	5270/0016:0019	5270-0016-0019	Kauno r. sav. Bernatonių k. Krokų g. 5
240	5270/0016:0040	5270-0016-0040	Kauno r. sav. Bernatonių k. Krokų g. 9
241	5233/0008:0098	5233-0008-0098	Kauno r. sav. Biruliškių k.
242	5233/0009:0104	4400-2623-0177	Kauno r. sav. Biruliškių k.
243	5233/0009:0383	5233-0009-0383	Kauno r. sav. Biruliškių k.
244	5233/0009:0663	5233-0009-0663	Kauno r. sav. Biruliškių k.
245	5233/0009:0901	4400-1522-6343	Kauno r. sav. Biruliškių k.
246	5233/0009:0959	4400-2093-2748	Kauno r. sav. Biruliškių k.
247	5233/0009:0960	4400-2093-4023	Kauno r. sav. Biruliškių k.
248	5233/0009:0965	4400-2093-4623	Kauno r. sav. Biruliškių k.
249	5233/0009:1191	4400-5360-0734	Kauno r. sav. Biruliškių k.
250	5233/0009:1194	4400-5470-4482	Kauno r. sav. Biruliškių k.
251	5233/0009:1196	4400-5359-3274	Kauno r. sav. Biruliškių k.
252	5233/0009:1197	4400-5470-4046	Kauno r. sav. Biruliškių k.
253	5233/0009:1199	4400-5359-0540	Kauno r. sav. Biruliškių k.
254	5233/0009:1201	4400-5470-4257	Kauno r. sav. Biruliškių k.
255	5233/0009:1255	4400-5865-1240	Kauno r. sav. Biruliškių k.
256	5233/0010:0253	4400-1837-6059	Kauno r. sav. Biruliškių k.
257	5233/0010:0277	4400-3069-8016	Kauno r. sav. Biruliškių k.
258	5233/0010:0304	4400-5283-6286	Kauno r. sav. Biruliškių k.
259	5233/0010:0307	4400-5285-0778	Kauno r. sav. Biruliškių k.
260	5233/0010:0310	4400-5283-7300	Kauno r. sav. Biruliškių k.
261	5233/0010:0315	4400-5283-8774	Kauno r. sav. Biruliškių k.
262	5233/0010:0318	4400-5283-9106	Kauno r. sav. Biruliškių k.
263	5233/0010:0321	4400-5283-7399	Kauno r. sav. Biruliškių k.
264	5233/0010:0324	4400-5284-6832	Kauno r. sav. Biruliškių k.
265	5233/0010:0327	4400-5285-6650	Kauno r. sav. Biruliškių k.
266	5233/0010:0330	4400-5284-1846	Kauno r. sav. Biruliškių k.
267	5233/0010:0336	4400-5285-6829	Kauno r. sav. Biruliškių k.
268	5233/0010:0339	4400-5286-2347	Kauno r. sav. Biruliškių k.
269	5233/0010:0342	4400-5284-3940	Kauno r. sav. Biruliškių k.
270	5233/0010:0344	4400-5285-4989	Kauno r. sav. Biruliškių k.
271	5233/0010:0346	4400-5286-2690	Kauno r. sav. Biruliškių k.
272	5233/0010:0350	4400-5299-2642	Kauno r. sav. Biruliškių k.
273	5233/0010:0355	4400-5298-5692	Kauno r. sav. Biruliškių k.
274	5233/0010:0357	4400-5298-7732	Kauno r. sav. Biruliškių k.
275	5233/0010:0360	4400-5298-6279	Kauno r. sav. Biruliškių k.
276	5233/0010:0363	4400-5283-0685	Kauno r. sav. Biruliškių k.
277	5233/0010:0369	4400-5306-5491	Kauno r. sav. Biruliškių k.
278	5233/0010:0388	4400-5293-5523	Kauno r. sav. Biruliškių k.
279	5233/0010:0391	4400-5285-5986	Kauno r. sav. Biruliškių k.
280	5233/0010:0392	4400-5285-6261	Kauno r. sav. Biruliškių k.
281	5233/0010:0395	4400-5298-5049	Kauno r. sav. Biruliškių k.
282	5233/0010:0397	4400-5293-5834	Kauno r. sav. Biruliškių k.
283	5233/0010:0400	4400-5308-2292	Kauno r. sav. Biruliškių k.
284	5233/0010:0403	4400-5310-1287	Kauno r. sav. Biruliškių k.

285	5233/0010:0406	4400-5308-1134	Kauno r. sav. Biruliškių k.
286	5233/0010:0434	4400-5468-9319	Kauno r. sav. Biruliškių k.
287	5233/0010:0436	4400-5468-9362	Kauno r. sav. Biruliškių k.
288	5233/0010:0492	4400-5635-5121	Kauno r. sav. Biruliškių k.
289	5233/0008:0023	5233-0008-0023	Kauno r. sav. Biruliškių k. Elektrikų g. 13
290	5233/0008:0022	5233-0008-0022	Kauno r. sav. Biruliškių k. Elektrikų g. 15
291	5233/0008:0021	5233-0008-0021	Kauno r. sav. Biruliškių k. Elektrikų g. 17
292	5233/0009:1131	4400-4936-1062	Kauno r. sav. Biruliškių k. Fredos g. 2
293	5233/0009:1102	4400-4816-0869	Kauno r. sav. Biruliškių k. Fredos g. 4
294	5233/0009:0107	4400-2684-4646	Kauno r. sav. Biruliškių k. Inovacijų g. 6
295	5233/0009:0189	4400-2684-4779	Kauno r. sav. Biruliškių k. Inovacijų g. 8
296	5233/0010:0505	4400-5829-7356	Kauno r. sav. Biruliškių k. Jėgainės g. 1
297	5233/0010:0491	4400-5635-5021	Kauno r. sav. Biruliškių k. Jėgainės g. 10
298	5233/0010:0489	4400-5635-7738	Kauno r. sav. Biruliškių k. Jėgainės g. 12
299	5233/0010:0435	4400-5468-9351	Kauno r. sav. Biruliškių k. Jėgainės g. 16
300	5233/0010:0439	4400-5468-9336	Kauno r. sav. Biruliškių k. Jėgainės g. 18
301	5233/0010:0438	4400-5471-4386	Kauno r. sav. Biruliškių k. Jėgainės g. 19
302	5233/0010:0412	4400-5358-4597	Kauno r. sav. Biruliškių k. Jėgainės g. 21
303	5233/0010:0498	4400-5794-1590	Kauno r. sav. Biruliškių k. Jėgainės g. 3
304	5233/0010:0488	4400-5635-5010	Kauno r. sav. Biruliškių k. Jėgainės g. 8
305	5233/0009:0074	4400-2622-9934	Kauno r. sav. Biruliškių k. Kokybės g. 1
306	5233/0009:0579	4400-3058-5447	Kauno r. sav. Biruliškių k. Pastotės g. 2
307	5233/0009:0563	5233-0009-0563	Kauno r. sav. Biruliškių k. Pastotės g. 9
308	5233/0009:1206	4400-5359-0617	Kauno r. sav. Biruliškių k. Plento g. 1
309	5233/0009:1208	4400-5358-8264	Kauno r. sav. Biruliškių k. Plento g. 3
310	5233/0010:0085	5233-0010-0085	Kauno r. sav. Biruliškių k. Veterinarų g. 25
311	5233/0010:0428	4400-5466-4672	Kauno r. sav. Biruliškių k. Veterinarų g. 27
312	5233/0010:0429	4400-5466-4694	Kauno r. sav. Biruliškių k. Veterinarų g. 29
313	5233/0008:0099	5233-0008-0099	Kauno r. sav. Biruliškių k. Veterinarų g. 30
314	5233/0010:0431	4400-5466-4740	Kauno r. sav. Biruliškių k. Veterinarų g. 31
315	5233/0009:1236	4400-5700-1880	Kauno r. sav. Biruliškių k. Veterinarų g. 32
316	5233/0010:0432	4400-5466-4750	Kauno r. sav. Biruliškių k. Veterinarų g. 33
317	5233/0009:1109	4400-4855-3613	Kauno r. sav. Biruliškių k. Veterinarų g. 34
318	5233/0009:1110	4400-4855-3524	Kauno r. sav. Biruliškių k. Veterinarų g. 34A
319	5233/0009:1111	4400-4855-3846	Kauno r. sav. Biruliškių k. Veterinarų g. 34B
320	5283/0002:0022	5283-0002-0022	Kauno r. sav. Bivylių k.
321	5287/0003:0007	5287-0003-0007	Kauno r. sav. Butkūnų k.
322	5287/0003:0008	5287-0003-0008	Kauno r. sav. Butkūnų k.
323	5287/0003:0010	5287-0003-0010	Kauno r. sav. Butkūnų k.
324	5287/0003:0058	5287-0003-0058	Kauno r. sav. Butkūnų k.
325	5287/0003:0062	5287-0003-0062	Kauno r. sav. Butkūnų k.
326	5287/0003:0082	5287-0003-0082	Kauno r. sav. Butkūnų k.
327	5287/0003:0181	4400-0353-1492	Kauno r. sav. Butkūnų k.
328	5287/0003:0182	4400-0353-1557	Kauno r. sav. Butkūnų k.
329	5287/0003:0185	4400-0455-2663	Kauno r. sav. Butkūnų k.
330	5287/0003:0187	4400-0455-3017	Kauno r. sav. Butkūnų k.
331	5287/0003:0199	4400-0869-8228	Kauno r. sav. Butkūnų k.
332	5287/0003:0239	4400-1607-4645	Kauno r. sav. Butkūnų k.

333	5287/0003:0259	4400-1826-0829	Kauno r. sav. Butkūnų k.
334	5287/0003:0286	4400-2089-9690	Kauno r. sav. Butkūnų k.
335	5287/0003:0295	4400-2212-1460	Kauno r. sav. Butkūnų k.
336	5287/0003:0329	4400-2770-0116	Kauno r. sav. Butkūnų k.
337	5287/0003:0349	4400-3109-0920	Kauno r. sav. Butkūnų k.
338	5287/0003:0359	4400-4516-3122	Kauno r. sav. Butkūnų k.
339	5287/0003:0079	5287-0003-0079	Kauno r. sav. Butkūnų k. Butkūnų g. 7
340	5287/0003:0080	5287-0003-0080	Kauno r. sav. Butkūnų k. Butkūnų g. 9
341	5270/0008:0647	4400-0581-2259	Kauno r. sav. Didvyrių k.
342	5270/0008:0878	4400-1472-9661	Kauno r. sav. Didvyrių k.
343	5270/0008:0879	4400-1472-9740	Kauno r. sav. Didvyrių k.
344	5270/0013:0023	5270-0013-0023	Kauno r. sav. Didvyrių k.
345	5270/0013:0641	4400-0660-1972	Kauno r. sav. Didvyrių k.
346	5270/0013:0686	4400-0896-9344	Kauno r. sav. Didvyrių k.
347	5270/0013:0687	4400-0899-9400	Kauno r. sav. Didvyrių k.
348	5270/0013:0734	4400-1472-9840	Kauno r. sav. Didvyrių k.
349	5270/0013:0759	4400-1666-0776	Kauno r. sav. Didvyrių k.
350	5217/0001:0005	5217-0001-0005	Kauno r. sav. Didžiųjų Ibėnų k.
351	5217/0001:0008	5217-0001-0008	Kauno r. sav. Didžiųjų Ibėnų k.
352	5217/0001:0012	5217-0001-0012	Kauno r. sav. Didžiųjų Ibėnų k.
353	5217/0001:0088	5217-0001-0088	Kauno r. sav. Didžiųjų Ibėnų k.
354	5217/0001:0094	5217-0001-0094	Kauno r. sav. Didžiųjų Ibėnų k.
355	5217/0001:0095	5217-0001-0095	Kauno r. sav. Didžiųjų Ibėnų k.
356	5217/0001:0100	5217-0001-0100	Kauno r. sav. Didžiųjų Ibėnų k.
357	5217/0001:0103	4400-3156-0762	Kauno r. sav. Didžiųjų Ibėnų k.
358	5217/0001:0105	5217-0001-0105	Kauno r. sav. Didžiųjų Ibėnų k.
359	5217/0001:0111	5217-0001-0111	Kauno r. sav. Didžiųjų Ibėnų k.
360	5217/0001:0112	4400-3689-5351	Kauno r. sav. Didžiųjų Ibėnų k.
361	5217/0001:0121	5217-0001-0121	Kauno r. sav. Didžiųjų Ibėnų k.
362	5217/0001:0137	4400-3793-8122	Kauno r. sav. Didžiųjų Ibėnų k.
363	5217/0001:0140	5217-0001-0140	Kauno r. sav. Didžiųjų Ibėnų k.
364	5217/0001:0144	4400-0205-1667	Kauno r. sav. Didžiųjų Ibėnų k.
365	5217/0001:0145	4400-0317-2625	Kauno r. sav. Didžiųjų Ibėnų k.
366	5217/0001:0148	4400-0567-0273	Kauno r. sav. Didžiųjų Ibėnų k.
367	5217/0001:0152	4400-0647-6639	Kauno r. sav. Didžiųjų Ibėnų k.
368	5217/0001:0155	4400-0682-4922	Kauno r. sav. Didžiųjų Ibėnų k.
369	5217/0001:0162	4400-0913-9904	Kauno r. sav. Didžiųjų Ibėnų k.
370	5217/0001:0175	4400-3910-2520	Kauno r. sav. Didžiųjų Ibėnų k.
371	5217/0001:0181	4400-3910-3007	Kauno r. sav. Didžiųjų Ibėnų k.
372	5217/0001:0182	4400-1523-4023	Kauno r. sav. Didžiųjų Ibėnų k.
373	5217/0001:0184	4400-1523-4201	Kauno r. sav. Didžiųjų Ibėnų k.
374	5217/0001:0198	4400-1644-9157	Kauno r. sav. Didžiųjų Ibėnų k.
375	5217/0001:0200	4400-1704-2578	Kauno r. sav. Didžiųjų Ibėnų k.
376	5217/0001:0202	4400-1704-2667	Kauno r. sav. Didžiųjų Ibėnų k.
377	5217/0001:0206	4400-1800-0981	Kauno r. sav. Didžiųjų Ibėnų k.
378	5217/0001:0210	4400-1847-4650	Kauno r. sav. Didžiųjų Ibėnų k.
379	5217/0001:0215	4400-2012-4730	Kauno r. sav. Didžiųjų Ibėnų k.
380	5217/0001:0230	4400-4181-9590	Kauno r. sav. Didžiųjų Ibėnų k.

381	5217/0001:0231	4400-4311-7373	Kauno r. sav. Didžiųjų Ibėnų k.
382	5217/0001:0233	4400-4368-0822	Kauno r. sav. Didžiųjų Ibėnų k.
383	5217/0001:0234	4400-4440-6944	Kauno r. sav. Didžiųjų Ibėnų k.
384	5217/0001:0246	4400-5298-4319	Kauno r. sav. Didžiųjų Ibėnų k.
385	5217/0001:0251	4400-5697-4022	Kauno r. sav. Didžiųjų Ibėnų k.
386	5217/0002:0003	4400-2798-3480	Kauno r. sav. Didžiųjų Ibėnų k.
387	5217/0002:0014	5217-0002-0014	Kauno r. sav. Didžiųjų Ibėnų k.
388	5217/0002:0021	4400-2802-4990	Kauno r. sav. Didžiųjų Ibėnų k.
389	5217/0002:0024	5217-0002-0024	Kauno r. sav. Didžiųjų Ibėnų k.
390	5217/0002:0025	5217-0002-0025	Kauno r. sav. Didžiųjų Ibėnų k.
391	5217/0002:0026	5217-0002-0026	Kauno r. sav. Didžiųjų Ibėnų k.
392	5217/0002:0027	5217-0002-0027	Kauno r. sav. Didžiųjų Ibėnų k.
393	5217/0002:0033	5217-0002-0033	Kauno r. sav. Didžiųjų Ibėnų k.
394	5217/0002:0034	4400-2802-5032	Kauno r. sav. Didžiųjų Ibėnų k.
395	5217/0002:0037	4400-3121-6145	Kauno r. sav. Didžiųjų Ibėnų k.
396	5217/0002:0039	4400-3121-6245	Kauno r. sav. Didžiųjų Ibėnų k.
397	5217/0002:0050	5217-0002-0050	Kauno r. sav. Didžiųjų Ibėnų k.
398	5217/0002:0051	5217-0002-0051	Kauno r. sav. Didžiųjų Ibėnų k.
399	5217/0002:0062	5217-0002-0062	Kauno r. sav. Didžiųjų Ibėnų k.
400	5217/0002:0077	4400-3794-0173	Kauno r. sav. Didžiųjų Ibėnų k.
401	5217/0002:0178	5217-0002-0178	Kauno r. sav. Didžiųjų Ibėnų k.
402	5217/0002:0217	4400-0932-6167	Kauno r. sav. Didžiųjų Ibėnų k.
403	5217/0002:0254	4400-1555-6684	Kauno r. sav. Didžiųjų Ibėnų k.
404	5217/0002:0269	4400-1616-1630	Kauno r. sav. Didžiųjų Ibėnų k.
405	5217/0002:0275	4400-1635-2899	Kauno r. sav. Didžiųjų Ibėnų k.
406	5217/0002:0285	4400-1859-6842	Kauno r. sav. Didžiųjų Ibėnų k.
407	5217/0002:0289	4400-1963-3520	Kauno r. sav. Didžiųjų Ibėnų k.
408	5217/0002:0294	4400-2176-5057	Kauno r. sav. Didžiųjų Ibėnų k.
409	5217/0002:0310	4400-4440-8966	Kauno r. sav. Didžiųjų Ibėnų k.
410	5217/0002:0333	4400-5840-9392	Kauno r. sav. Didžiųjų Ibėnų k.
411	5217/0002:0334	4400-5841-1342	Kauno r. sav. Didžiųjų Ibėnų k.
412	5217/0009:0099	4400-1463-2149	Kauno r. sav. Didžiųjų Ibėnų k.
413	5217/0001:0154	4400-0647-6428	Kauno r. sav. Didžiųjų Ibėnų k. Ažuolų g. 100
414	5217/0001:0119	4400-3746-4378	Kauno r. sav. Didžiųjų Ibėnų k. Ažuolų g. 102
415	5217/0001:0013	5217-0001-0013	Kauno r. sav. Didžiųjų Ibėnų k. Ažuolų g. 104
416	5217/0001:0139	5217-0001-0139	Kauno r. sav. Didžiųjų Ibėnų k. Ažuolų g. 106
417	5217/0001:0091	5217-0001-0091	Kauno r. sav. Didžiųjų Ibėnų k. Ažuolų g. 107
418	5217/0001:0124	5217-0001-0124	Kauno r. sav. Didžiųjų Ibėnų k. Ažuolų g. 108
419	5217/0001:0089	5217-0001-0089	Kauno r. sav. Didžiųjų Ibėnų k. Ažuolų g. 72
420	5217/0001:0090	5217-0001-0090	Kauno r. sav. Didžiųjų Ibėnų k. Ažuolų g. 78
421	5217/0001:0146	4400-0351-8267	Kauno r. sav. Didžiųjų Ibėnų k. Ažuolų g. 94
422	5217/0001:0212	4400-1951-6611	Kauno r. sav. Didžiųjų Ibėnų k. Ažuolų g. 96
423	5217/0001:0098	5217-0001-0098	Kauno r. sav. Didžiųjų Ibėnų k. Ažuolų g. 98
424	5217/0001:0092	4400-3004-8043	Kauno r. sav. Didžiųjų Ibėnų k. Slėnio g. 1
425	5217/0001:0022	4400-2922-0164	Kauno r. sav. Didžiųjų Ibėnų k. Slėnio g. 4
426	5217/0001:0216	4400-2012-4928	Kauno r. sav. Didžiųjų Ibėnų k. Slėnio g. 5
427	5217/0011:0009	4400-2489-7785	Kauno r. sav. Domeikavos k. Debesylų g. 1
428	5217/0011:0603	4400-2124-8113	Kauno r. sav. Domeikavos k. Lelijų g. 10

429	5217/0011:0560	4400-1610-9341	Kauno r. sav. Domeikavos k. Lelijų g. 2
430	5217/0011:0745	4400-5687-3608	Kauno r. sav. Domeikavos k. Lelijų g. 4
431	5217/0011:0748	4400-5687-7040	Kauno r. sav. Domeikavos k. Lelijų g. 6
432	5217/0011:0746	4400-5687-7662	Kauno r. sav. Domeikavos k. Lelijų g. 8
433	5217/0011:0559	4400-1610-7747	Kauno r. sav. Domeikavos k. Ramybės g. 30
434	5207/0004:0005	4400-2507-8444	Kauno r. sav. Dulkių k.
435	5207/0004:0008	5207-0004-0008	Kauno r. sav. Dulkių k.
436	5207/0004:0140	5207-0004-0140	Kauno r. sav. Dulkių k.
437	5207/0004:0147	5207-0004-0147	Kauno r. sav. Dulkių k.
438	5207/0004:0185	4400-2663-6942	Kauno r. sav. Dulkių k.
439	5207/0004:0238	4400-3914-3886	Kauno r. sav. Dulkių k.
440	5207/0004:0270	4400-0646-9001	Kauno r. sav. Dulkių k.
441	5207/0004:0271	4400-0646-9112	Kauno r. sav. Dulkių k.
442	5207/0004:0317	4400-1210-4577	Kauno r. sav. Dulkių k.
443	5207/0004:0326	4400-1533-2802	Kauno r. sav. Dulkių k.
444	5207/0004:0335	4400-1606-5313	Kauno r. sav. Dulkių k.
445	5207/0004:0338	4400-1703-2650	Kauno r. sav. Dulkių k.
446	5207/0004:0357	4400-5463-7775	Kauno r. sav. Dulkių k.
447	5207/0004:0358	4400-5463-5004	Kauno r. sav. Dulkių k.
448	5207/0005:0124	4400-2663-1390	Kauno r. sav. Dulkių k.
449	5207/0005:0152	4400-2937-2136	Kauno r. sav. Dulkių k.
450	5207/0005:0297	5207-0005-0297	Kauno r. sav. Dulkių k.
451	5207/0005:0464	4400-0854-3100	Kauno r. sav. Dulkių k.
452	5207/0005:0491	4400-0919-7159	Kauno r. sav. Dulkių k.
453	5207/0005:0515	4400-0956-3324	Kauno r. sav. Dulkių k.
454	5207/0005:0570	4400-1149-9266	Kauno r. sav. Dulkių k.
455	5207/0005:0571	4400-1158-1254	Kauno r. sav. Dulkių k.
456	5207/0005:0577	4400-1210-4644	Kauno r. sav. Dulkių k.
457	5207/0005:0686	4400-1607-2907	Kauno r. sav. Dulkių k.
458	5207/0005:0716	4400-1708-5344	Kauno r. sav. Dulkių k.
459	5207/0005:0731	4400-1768-8441	Kauno r. sav. Dulkių k.
460	5207/0005:0765	4400-1851-6971	Kauno r. sav. Dulkių k.
461	5207/0005:0766	4400-1851-6982	Kauno r. sav. Dulkių k.
462	5207/0005:0800	4400-1994-6937	Kauno r. sav. Dulkių k.
463	5207/0005:0865	4400-2187-4620	Kauno r. sav. Dulkių k.
464	5207/0005:0884	4400-2232-7868	Kauno r. sav. Dulkių k.
465	5207/0005:0951	4400-4296-1624	Kauno r. sav. Dulkių k.
466	5207/0005:0952	4400-4296-1695	Kauno r. sav. Dulkių k.
467	5207/0005:0987	4400-4446-9463	Kauno r. sav. Dulkių k.
468	5207/0005:1016	4400-4866-2928	Kauno r. sav. Dulkių k.
469	5207/0005:1052	4400-5318-0882	Kauno r. sav. Dulkių k.
470	5207/0004:0116	5207-0004-0116	Kauno r. sav. Dulkių k. Jurbarko pl. 201
471	5217/0006:0113	5217-0006-0113	Kauno r. sav. Eigirgalos k.
472	5217/0006:0598	4400-1578-4791	Kauno r. sav. Eigirgalos k.
473	5273/0007:0004	5273-0007-0004	Kauno r. sav. Girininkų k.
474	5273/0007:0005	5273-0007-0005	Kauno r. sav. Girininkų k.
475	5273/0007:0006	5273-0007-0006	Kauno r. sav. Girininkų k.
476	5273/0007:0007	5273-0007-0007	Kauno r. sav. Girininkų k.

477	5273/0007:0010	5273-0007-0010	Kauno r. sav. Girininkų k.
478	5273/0007:0011	5273-0007-0011	Kauno r. sav. Girininkų k.
479	5273/0007:0012	5273-0007-0012	Kauno r. sav. Girininkų k.
480	5273/0007:0013	5273-0007-0013	Kauno r. sav. Girininkų k.
481	5273/0007:0014	5273-0007-0014	Kauno r. sav. Girininkų k.
482	5273/0007:0015	5273-0007-0015	Kauno r. sav. Girininkų k.
483	5273/0007:0023	5273-0007-0023	Kauno r. sav. Girininkų k.
484	5273/0007:0024	5273-0007-0024	Kauno r. sav. Girininkų k.
485	5273/0007:0026	5273-0007-0026	Kauno r. sav. Girininkų k.
486	5273/0007:0056	5273-0007-0056	Kauno r. sav. Girininkų k.
487	5273/0007:0058	5273-0007-0058	Kauno r. sav. Girininkų k.
488	5273/0007:0070	5273-0007-0070	Kauno r. sav. Girininkų k.
489	5273/0007:0094	5273-0007-0094	Kauno r. sav. Girininkų k.
490	5273/0007:0095	5273-0007-0095	Kauno r. sav. Girininkų k.
491	5273/0007:0124	4400-0221-1072	Kauno r. sav. Girininkų k.
492	5273/0007:0125	4400-0221-1083	Kauno r. sav. Girininkų k.
493	5273/0007:0213	4400-3173-1540	Kauno r. sav. Girininkų k.
494	5273/0007:0219	4400-3684-5237	Kauno r. sav. Girininkų k.
495	5273/0007:0220	4400-3692-3678	Kauno r. sav. Girininkų k.
496	5273/0007:0234	4400-4225-5387	Kauno r. sav. Girininkų k.
497	5273/0007:0235	4400-4230-6802	Kauno r. sav. Girininkų k.
498	5273/0007:0241	4400-4358-7384	Kauno r. sav. Girininkų k.
499	5273/0007:0548	4400-1481-8509	Kauno r. sav. Girininkų k.
500	5273/0007:0560	4400-1548-7764	Kauno r. sav. Girininkų k.
501	5273/0007:0644	4400-2095-0964	Kauno r. sav. Girininkų k.
502	5273/0007:0686	4400-2324-4902	Kauno r. sav. Girininkų k.
503	5273/0007:0702	4400-4424-3241	Kauno r. sav. Girininkų k.
504	5273/0007:0706	4400-4917-0405	Kauno r. sav. Girininkų k.
505	5273/0007:0707	4400-4868-3796	Kauno r. sav. Girininkų k.
506	5273/0007:0111	5273-0008-0012	Kauno r. sav. Girininkų k. Dvaro g. 1
507	5273/0007:0106	5273-0007-0106	Kauno r. sav. Girininkų k. Dvaro g. 1A
508	5273/0007:0180	4400-1152-7450	Kauno r. sav. Girininkų k. Girmuonio g. 26
509	5273/0007:0534	4400-1254-1526	Kauno r. sav. Girininkų k. Girmuonio g. 28
510	5273/0007:0036	5273-0007-0036	Kauno r. sav. Girininkų k. Knygnešio Petro Varkalos g. 44
511	5287/0006:0051	5287-0006-0051	Kauno r. sav. Jackiškių k.
512	5287/0006:0052	5287-0006-0052	Kauno r. sav. Jackiškių k.
513	5287/0006:0176	5287-0006-0176	Kauno r. sav. Jackiškių k.
514	5287/0006:0177	5287-0006-0177	Kauno r. sav. Jackiškių k.
515	5287/0006:0406	4400-0883-1192	Kauno r. sav. Jackiškių k.
516	5287/0006:0423	4400-1144-2481	Kauno r. sav. Jackiškių k.
517	5287/0006:0428	4400-1145-2423	Kauno r. sav. Jackiškių k.
518	5287/0006:0438	4400-1286-4478	Kauno r. sav. Jackiškių k.
519	5287/0006:0445	4400-1490-8524	Kauno r. sav. Jackiškių k.
520	5287/0006:0461	4400-1556-6162	Kauno r. sav. Jackiškių k.
521	5287/0006:0463	4400-1556-6359	Kauno r. sav. Jackiškių k.
522	5287/0006:0464	4400-1556-2248	Kauno r. sav. Jackiškių k.
523	5287/0006:0472	4400-1710-0517	Kauno r. sav. Jackiškių k.

524	5287/0006:0551	4400-2253-8730	Kauno r. sav. Jackiškių k.
525	5287/0006:0605	4400-2319-1395	Kauno r. sav. Jackiškių k.
526	5287/0006:0272	4400-5593-7023	Kauno r. sav. Jackiškių k. 1
527	5287/0006:0319	4400-5593-7178	Kauno r. sav. Jackiškių k. 2
528	5287/0006:0053	5287-0006-0053	Kauno r. sav. Jackiškių k. 3
529	5287/0006:0477	4400-1756-4008	Kauno r. sav. Jackiškių k. 4
530	5257/0003:0045	5257-0003-0045	Kauno r. sav. Kačergių k.
531	5257/0003:0157	4400-1850-8926	Kauno r. sav. Kačergių k.
532	5273/0008:0191	4400-1948-6689	Kauno r. sav. Kairiūkščių k.
533	5293/0005:0002	5293-0005-0002	Kauno r. sav. Kluoniškių k.
534	5293/0005:0005	5293-0005-0005	Kauno r. sav. Kluoniškių k.
535	5293/0005:0008	5293-0005-0008	Kauno r. sav. Kluoniškių k.
536	5293/0005:0022	5293-0005-0022	Kauno r. sav. Kluoniškių k.
537	5293/0005:0024	5293-0005-0024	Kauno r. sav. Kluoniškių k.
538	5293/0005:0034	5293-0005-0034	Kauno r. sav. Kluoniškių k.
539	5293/0005:0044	5293-0005-0044	Kauno r. sav. Kluoniškių k.
540	5293/0005:0118	4400-2790-6778	Kauno r. sav. Kluoniškių k.
541	5293/0005:0123	5293-0005-0123	Kauno r. sav. Kluoniškių k.
542	5293/0005:0131	5293-0005-0131	Kauno r. sav. Kluoniškių k.
543	5293/0005:0172	4400-2831-5644	Kauno r. sav. Kluoniškių k.
544	5293/0005:0175	4400-2836-7175	Kauno r. sav. Kluoniškių k.
545	5293/0005:0180	5293-0005-0180	Kauno r. sav. Kluoniškių k.
546	5293/0005:0186	4400-2839-6856	Kauno r. sav. Kluoniškių k.
547	5293/0005:0189	4400-2998-4510	Kauno r. sav. Kluoniškių k.
548	5293/0005:0220	5293-0005-0220	Kauno r. sav. Kluoniškių k.
549	5293/0005:0249	5293-0005-0249	Kauno r. sav. Kluoniškių k.
550	5293/0005:0260	5293-0005-0260	Kauno r. sav. Kluoniškių k.
551	5293/0005:0268	5293-0005-0268	Kauno r. sav. Kluoniškių k.
552	5293/0005:0286	4400-0333-5711	Kauno r. sav. Kluoniškių k.
553	5293/0005:0312	4400-0648-5449	Kauno r. sav. Kluoniškių k.
554	5293/0005:0314	4400-0670-4889	Kauno r. sav. Kluoniškių k.
555	5293/0005:0315	4400-0671-4896	Kauno r. sav. Kluoniškių k.
556	5293/0005:0316	4400-0672-3584	Kauno r. sav. Kluoniškių k.
557	5293/0005:0319	4400-0685-9941	Kauno r. sav. Kluoniškių k.
558	5293/0005:0328	4400-0777-9866	Kauno r. sav. Kluoniškių k.
559	5293/0005:0329	4400-0777-9999	Kauno r. sav. Kluoniškių k.
560	5293/0005:0331	4400-0785-3822	Kauno r. sav. Kluoniškių k.
561	5293/0005:0334	4400-0788-5758	Kauno r. sav. Kluoniškių k.
562	5293/0005:0335	4400-0789-0324	Kauno r. sav. Kluoniškių k.
563	5293/0005:0344	4400-0821-4606	Kauno r. sav. Kluoniškių k.
564	5293/0005:0357	4400-0899-6196	Kauno r. sav. Kluoniškių k.
565	5293/0005:0359	4400-0883-4062	Kauno r. sav. Kluoniškių k.
566	5293/0005:0371	4400-1012-6331	Kauno r. sav. Kluoniškių k.
567	5293/0005:0388	4400-1101-2912	Kauno r. sav. Kluoniškių k.
568	5293/0005:0394	4400-1142-7120	Kauno r. sav. Kluoniškių k.
569	5293/0005:0399	4400-1252-7043	Kauno r. sav. Kluoniškių k.
570	5293/0005:0401	4400-1252-7698	Kauno r. sav. Kluoniškių k.
571	5293/0005:0416	4400-1456-8260	Kauno r. sav. Kluoniškių k.

572	5293/0005:0423	4400-1468-3360	Kauno r. sav. Kluoniškių k.
573	5293/0005:0430	4400-1530-3202	Kauno r. sav. Kluoniškių k.
574	5293/0005:0432	4400-1530-3376	Kauno r. sav. Kluoniškių k.
575	5293/0005:0434	4400-1565-9471	Kauno r. sav. Kluoniškių k.
576	5293/0005:0442	4400-1634-7467	Kauno r. sav. Kluoniškių k.
577	5293/0005:0443	4400-1666-0402	Kauno r. sav. Kluoniškių k.
578	5293/0005:0483	4400-1813-8544	Kauno r. sav. Kluoniškių k.
579	5293/0005:0486	4400-1826-3020	Kauno r. sav. Kluoniškių k.
580	5293/0005:0487	4400-1839-5432	Kauno r. sav. Kluoniškių k.
581	5293/0005:0495	4400-1843-0663	Kauno r. sav. Kluoniškių k.
582	5293/0005:0501	4400-1948-4272	Kauno r. sav. Kluoniškių k.
583	5293/0005:0505	4400-1988-6927	Kauno r. sav. Kluoniškių k.
584	5293/0005:0506	4400-2998-4610	Kauno r. sav. Kluoniškių k.
585	5293/0005:0514	4400-3649-6056	Kauno r. sav. Kluoniškių k.
586	5293/0005:0520	4400-3866-9782	Kauno r. sav. Kluoniškių k.
587	5293/0005:0546	4400-4430-6443	Kauno r. sav. Kluoniškių k.
588	5293/0005:0587	4400-5444-9175	Kauno r. sav. Kluoniškių k.
589	5293/0005:0589	4400-5410-8884	Kauno r. sav. Kluoniškių k.
590	5293/0005:0753	4400-2165-3481	Kauno r. sav. Kluoniškių k.
591	5293/0005:0762	4400-2181-2324	Kauno r. sav. Kluoniškių k.
592	5293/0005:0765	4400-2199-8094	Kauno r. sav. Kluoniškių k.
593	5293/0005:0787	4400-2296-6872	Kauno r. sav. Kluoniškių k.
594	5293/0005:0789	4400-2314-2456	Kauno r. sav. Kluoniškių k.
595	5293/0005:0791	4400-2330-5086	Kauno r. sav. Kluoniškių k.
596	5293/0005:0792	4400-2331-9271	Kauno r. sav. Kluoniškių k.
597	5293/0005:0794	4400-2333-7504	Kauno r. sav. Kluoniškių k.
598	5293/0005:0800	4400-2335-6476	Kauno r. sav. Kluoniškių k.
599	5293/0005:0801	4400-2335-9068	Kauno r. sav. Kluoniškių k.
600	5293/0005:0806	4400-2380-8500	Kauno r. sav. Kluoniškių k.
601	5293/0005:0808	4400-2418-0963	Kauno r. sav. Kluoniškių k.
602	5293/0005:0815	4400-2998-4632	Kauno r. sav. Kluoniškių k.
603	5293/0005:0839	4400-4618-0250	Kauno r. sav. Kluoniškių k.
604	5293/0005:0780	4400-2250-9728	Kauno r. sav. Kluoniškių k. Kaimelio g. 1
605	5293/0005:0267	5293-0005-0267	Kauno r. sav. Kluoniškių k. Kaimelio g. 18
606	5293/0005:0706	4400-2052-0134	Kauno r. sav. Kluoniškių k. Kaimelio g. 24
607	5293/0005:0707	4400-2052-0156	Kauno r. sav. Kluoniškių k. Kaimelio g. 26
608	5293/0005:0790	4400-2330-4889	Kauno r. sav. Kluoniškių k. Kaimelio g. 4
609	5293/0005:0809	4400-2418-1244	Kauno r. sav. Kluoniškių k. Kaimelio g. 5
610	5293/0005:0500	4400-1948-4248	Kauno r. sav. Kluoniškių k. Kaimelio g. 7
611	5293/0005:0413	4400-1389-8461	Kauno r. sav. Kluoniškių k. Liepų g. 109
612	5293/0005:0039	5293-0005-0039	Kauno r. sav. Kluoniškių k. Sodų g. 35
613	5293/0005:0726	4400-2104-6593	Kauno r. sav. Kluoniškių k. Sodų g. 37
614	5293/0005:0411	4400-1389-2467	Kauno r. sav. Kluoniškių k. Versmės g. 14
615	5293/0005:0414	4400-1453-5456	Kauno r. sav. Kluoniškių k. Versmės g. 2
616	5293/0005:0412	4400-1389-5466	Kauno r. sav. Kluoniškių k. Versmės g. 7
617	5201/0001:0014	4400-1621-1388	Kauno r. sav. Kuro k.
618	5201/0002:0013	5201-0002-0013	Kauno r. sav. Kuro k.
619	5201/0002:0019	5201-0002-0019	Kauno r. sav. Kuro k.

620	5201/0002:0037	4400-1621-0925	Kauno r. sav. Kuro k.
621	5201/0002:0039	4400-2099-9331	Kauno r. sav. Kuro k.
622	5201/0010:0001	5201-0010-0001	Kauno r. sav. Kuro k.
623	5201/0010:0002	5201-0010-0002	Kauno r. sav. Kuro k.
624	5201/0010:0011	4400-0081-4178	Kauno r. sav. Kuro k.
625	5201/0010:0012	4400-0081-4348	Kauno r. sav. Kuro k.
626	5201/0010:0013	4400-0170-7464	Kauno r. sav. Kuro k.
627	5201/0010:0018	4400-1457-8411	Kauno r. sav. Kuro k.
628	5201/0010:0020	4400-1621-1100	Kauno r. sav. Kuro k.
629	5201/0010:0022	4400-2008-9987	Kauno r. sav. Kuro k.
630	5201/0010:0029	4400-5572-5530	Kauno r. sav. Kuro k.
631	5201/0010:0426	4400-5572-5552	Kauno r. sav. Kuro k.
632	5201/0012:0076	5201-0012-0076	Kauno r. sav. Kuro k.
633	5201/0012:0080	5201-0012-0080	Kauno r. sav. Kuro k.
634	5201/0012:0082	5201-0012-0082	Kauno r. sav. Kuro k.
635	5201/0012:0093	5201-0012-0093	Kauno r. sav. Kuro k.
636	5201/0012:0097	5201-0012-0097	Kauno r. sav. Kuro k.
637	5201/0012:0111	5201-0012-0111	Kauno r. sav. Kuro k.
638	5201/0012:0125	5201-0012-0125	Kauno r. sav. Kuro k.
639	5201/0012:0126	5201-0012-0126	Kauno r. sav. Kuro k.
640	5201/0012:0127	5201-0012-0127	Kauno r. sav. Kuro k.
641	5201/0012:0128	5201-0012-0128	Kauno r. sav. Kuro k.
642	5201/0012:0134	4400-0088-7914	Kauno r. sav. Kuro k.
643	5201/0012:0152	4400-2739-8401	Kauno r. sav. Kuro k.
644	5201/0012:0156	4400-2781-8419	Kauno r. sav. Kuro k.
645	5201/0012:0168	4400-3187-5210	Kauno r. sav. Kuro k.
646	5201/0012:0171	4400-3779-4175	Kauno r. sav. Kuro k.
647	5201/0012:0214	4400-4933-6816	Kauno r. sav. Kuro k.
648	5201/0012:0377	4400-0225-3685	Kauno r. sav. Kuro k.
649	5201/0012:0378	4400-0241-9912	Kauno r. sav. Kuro k.
650	5201/0012:0379	4400-0242-0108	Kauno r. sav. Kuro k.
651	5201/0012:0392	4400-0670-4998	Kauno r. sav. Kuro k.
652	5201/0012:0395	4400-0721-1834	Kauno r. sav. Kuro k.
653	5201/0012:0402	4400-0837-3319	Kauno r. sav. Kuro k.
654	5201/0012:0405	4400-1075-7967	Kauno r. sav. Kuro k.
655	5201/0012:0406	4400-1075-7996	Kauno r. sav. Kuro k.
656	5201/0012:0417	4400-1238-6611	Kauno r. sav. Kuro k.
657	5201/0012:0446	4400-1535-0844	Kauno r. sav. Kuro k.
658	5201/0012:0451	4400-1636-0313	Kauno r. sav. Kuro k.
659	5201/0012:0485	4400-2074-3014	Kauno r. sav. Kuro k.
660	5201/0012:0486	4400-2091-7922	Kauno r. sav. Kuro k.
661	5201/0012:0493	4400-2223-7825	Kauno r. sav. Kuro k.
662	5201/0012:0499	4400-2317-4342	Kauno r. sav. Kuro k.
663	5201/0012:0659	4400-4933-6870	Kauno r. sav. Kuro k.
664	5201/0012:0135	4400-0088-8011	Kauno r. sav. Kuro k. Nidos g. 1
665	5201/0012:0498	4400-2415-3444	Kauno r. sav. Kuro k. Nidos g. 10
666	5201/0012:0528	4400-4463-4492	Kauno r. sav. Kuro k. Nidos g. 3
667	5201/0012:0035	5201-0012-0035	Kauno r. sav. Kuro k. Nidos g. 5

668	5201/0012:0006	5201-0012-0006	Kauno r. sav. Kuro k. Nidos g. 7
669	5201/0012:0123	5201-0012-0123	Kauno r. sav. Kuro k. Nidos g. 8
670	5201/0002:0036	4400-1621-0725	Kauno r. sav. Kuro k. Novaraisčio kel. 1
671	5201/0012:0034	5201-0012-0034	Kauno r. sav. Kuro k. Ovos g. 1
672	5201/0012:0008	5201-0012-0008	Kauno r. sav. Kuro k. Ovos g. 14
673	5201/0012:0184	4400-4463-1632	Kauno r. sav. Kuro k. Ovos g. 3
674	5201/0012:0023	5201-0012-0023	Kauno r. sav. Kuro k. Ovos g. 5
675	5201/0012:0014	5201-0012-0014	Kauno r. sav. Kuro k. Ovos g. 7
676	5201/0012:0155	4400-2756-4288	Kauno r. sav. Kuro k. Ovos g. 8
677	5201/0012:0029	5201-0012-0029	Kauno r. sav. Kuro k. Šakių pl. 52
678	5201/0012:0474	4400-2003-7789	Kauno r. sav. Kuro k. Šakių pl. 56
679	5201/0012:0015	5201-0012-0015	Kauno r. sav. Kuro k. Šakių pl. 58
680	5201/0012:0225	4400-5557-3616	Kauno r. sav. Kuro k. Šakių pl. 60
681	5201/0012:0024	5201-0012-0024	Kauno r. sav. Kuro k. Šaltupio g. 2
682	5207/0004:0022	5207-0004-0022	Kauno r. sav. Kvesų k.
683	5207/0004:0028	5207-0004-0028	Kauno r. sav. Kvesų k.
684	5273/0007:0236	4400-4247-7476	Kauno r. sav. Linksmakalnio k.
685	5273/0007:0614	4400-1847-4392	Kauno r. sav. Linksmakalnio k.
686	5270/0001:0329	4400-0561-4095	Kauno r. sav. Lomankos k.
687	5270/0001:0340	4400-1472-9407	Kauno r. sav. Lomankos k.
688	5270/0001:0341	4400-1472-9894	Kauno r. sav. Lomankos k.
689	5270/0006:0227	4400-1472-9529	Kauno r. sav. Lomankos k.
690	5270/0001:0159	5270-0001-0159	Kauno r. sav. Lukšakaimio k.
691	5270/0006:0023	5270-0006-0023	Kauno r. sav. Lukšakaimio k.
692	5270/0006:0024	5270-0006-0024	Kauno r. sav. Lukšakaimio k.
693	5270/0006:0065	5270-0006-0065	Kauno r. sav. Lukšakaimio k.
694	5270/0006:0069	5270-0006-0069	Kauno r. sav. Lukšakaimio k.
695	5270/0006:0070	5270-0006-0070	Kauno r. sav. Lukšakaimio k.
696	5270/0006:0071	5270-0006-0071	Kauno r. sav. Lukšakaimio k.
697	5270/0006:0075	5270-0006-0075	Kauno r. sav. Lukšakaimio k.
698	5270/0006:0077	5270-0006-0077	Kauno r. sav. Lukšakaimio k.
699	5270/0006:0079	5270-0006-0079	Kauno r. sav. Lukšakaimio k.
700	5270/0006:0115	5270-0006-0115	Kauno r. sav. Lukšakaimio k.
701	5270/0006:0121	5270-0006-0121	Kauno r. sav. Lukšakaimio k.
702	5270/0006:0124	5270-0006-0124	Kauno r. sav. Lukšakaimio k.
703	5270/0006:0129	5270-0006-0129	Kauno r. sav. Lukšakaimio k.
704	5270/0006:0145	5270-0006-0145	Kauno r. sav. Lukšakaimio k.
705	5270/0006:0146	5270-0006-0146	Kauno r. sav. Lukšakaimio k.
706	5270/0006:0147	5270-0006-0147	Kauno r. sav. Lukšakaimio k.
707	5270/0006:0151	5270-0006-0151	Kauno r. sav. Lukšakaimio k.
708	5270/0006:0157	4400-0227-8697	Kauno r. sav. Lukšakaimio k.
709	5270/0006:0158	4400-0306-3826	Kauno r. sav. Lukšakaimio k.
710	5270/0006:0173	4400-0686-1660	Kauno r. sav. Lukšakaimio k.
711	5270/0006:0176	4400-0703-0628	Kauno r. sav. Lukšakaimio k.
712	5270/0006:0181	4400-0837-0249	Kauno r. sav. Lukšakaimio k.
713	5270/0006:0182	4400-0860-6622	Kauno r. sav. Lukšakaimio k.
714	5270/0006:0183	4400-0860-7052	Kauno r. sav. Lukšakaimio k.
715	5270/0006:0188	4400-0919-6048	Kauno r. sav. Lukšakaimio k.

716	5270/0006:0194	4400-1014-1305	Kauno r. sav. Lukšakaimio k.
717	5270/0006:0205	4400-1151-4128	Kauno r. sav. Lukšakaimio k.
718	5270/0006:0207	4400-1188-3579	Kauno r. sav. Lukšakaimio k.
719	5270/0006:0209	4400-1189-0472	Kauno r. sav. Lukšakaimio k.
720	5270/0006:0210	4400-1189-0546	Kauno r. sav. Lukšakaimio k.
721	5270/0006:0225	4400-1459-2842	Kauno r. sav. Lukšakaimio k.
722	5270/0006:0226	4400-1472-9272	Kauno r. sav. Lukšakaimio k.
723	5270/0006:0230	4400-1511-7881	Kauno r. sav. Lukšakaimio k.
724	5270/0006:0235	4400-1571-7043	Kauno r. sav. Lukšakaimio k.
725	5270/0006:0241	4400-1601-1842	Kauno r. sav. Lukšakaimio k.
726	5270/0006:0257	4400-1989-2856	Kauno r. sav. Lukšakaimio k.
727	5270/0006:0272	4400-2130-7680	Kauno r. sav. Lukšakaimio k.
728	5270/0006:0280	4400-2192-2270	Kauno r. sav. Lukšakaimio k.
729	5270/0006:0282	4400-2221-4226	Kauno r. sav. Lukšakaimio k.
730	5270/0006:0283	4400-2221-4262	Kauno r. sav. Lukšakaimio k.
731	5270/0006:0298	4400-2323-8039	Kauno r. sav. Lukšakaimio k.
732	5270/0006:0299	4400-2327-3758	Kauno r. sav. Lukšakaimio k.
733	5270/0006:0301	4400-2459-2036	Kauno r. sav. Lukšakaimio k.
734	5270/0006:0318	4400-3925-4358	Kauno r. sav. Lukšakaimio k.
735	5270/0006:0328	4400-4120-0270	Kauno r. sav. Lukšakaimio k.
736	5270/0006:0329	4400-4120-0304	Kauno r. sav. Lukšakaimio k.
737	5233/0010:0171	4400-0840-2631	Kauno r. sav. Martinavos k.
738	5233/0010:0173	4400-0868-3156	Kauno r. sav. Martinavos k.
739	5233/0010:0204	4400-1147-0665	Kauno r. sav. Martinavos k.
740	5233/0010:0216	4400-1578-4848	Kauno r. sav. Martinavos k.
741	5233/0010:0254	4400-1841-6443	Kauno r. sav. Martinavos k.
742	5233/0010:0290	4400-4089-5901	Kauno r. sav. Martinavos k.
743	5233/0010:0426	4400-5420-5977	Kauno r. sav. Martinavos k.
744	5233/0011:0124	4400-2919-4398	Kauno r. sav. Martinavos k.
745	5233/0011:0150	4400-2919-4454	Kauno r. sav. Martinavos k.
746	5233/0011:0185	4400-2920-7296	Kauno r. sav. Martinavos k.
747	5233/0011:0199	4400-2920-7452	Kauno r. sav. Martinavos k.
748	5233/0011:0245	4400-3011-1314	Kauno r. sav. Martinavos k.
749	5233/0011:0303	5233-0011-0303	Kauno r. sav. Martinavos k.
750	5233/0011:0304	5233-0011-0304	Kauno r. sav. Martinavos k.
751	5233/0011:0735	4400-4230-0862	Kauno r. sav. Martinavos k.
752	5233/0011:0740	4400-4305-7016	Kauno r. sav. Martinavos k.
753	5233/0011:0866	4400-0641-5330	Kauno r. sav. Martinavos k.
754	5233/0011:0949	4400-0868-3234	Kauno r. sav. Martinavos k.
755	5233/0011:0950	4400-0868-3278	Kauno r. sav. Martinavos k.
756	5233/0011:1150	4400-1984-8836	Kauno r. sav. Martinavos k.
757	5233/0011:1330	4400-4912-4878	Kauno r. sav. Martinavos k.
758	5233/0011:1331	4400-4911-4938	Kauno r. sav. Martinavos k.
759	5233/0011:1345	4400-5111-5846	Kauno r. sav. Martinavos k.
760	5233/0011:1347	4400-5156-6388	Kauno r. sav. Martinavos k.
761	5233/0011:1348	4400-5118-4756	Kauno r. sav. Martinavos k.
762	5233/0011:1349	4400-5119-3958	Kauno r. sav. Martinavos k.
763	5233/0011:1374	4400-5413-2824	Kauno r. sav. Martinavos k.

764	5233/0011:1375	4400-5395-5187	Kauno r. sav. Martinavos k.
765	5233/0012:0115	5233-0012-0115	Kauno r. sav. Martinavos k.
766	5233/0013:0031	5233-0013-0031	Kauno r. sav. Martinavos k.
767	5233/0013:0039	5233-0013-0039	Kauno r. sav. Martinavos k.
768	5233/0013:0112	5233-0013-0112	Kauno r. sav. Martinavos k.
769	5233/0013:0141	4400-0167-4162	Kauno r. sav. Martinavos k.
770	5233/0013:0153	4400-0268-2568	Kauno r. sav. Martinavos k.
771	5233/0013:0156	4400-0269-2911	Kauno r. sav. Martinavos k.
772	5233/0013:0157	4400-0282-1441	Kauno r. sav. Martinavos k.
773	5233/0013:0187	4400-0339-4490	Kauno r. sav. Martinavos k.
774	5233/0013:0225	4400-0545-4779	Kauno r. sav. Martinavos k.
775	5233/0013:0230	4400-0584-9150	Kauno r. sav. Martinavos k.
776	5233/0013:0255	4400-0788-6355	Kauno r. sav. Martinavos k.
777	5233/0013:0256	4400-0788-6444	Kauno r. sav. Martinavos k.
778	5233/0013:0259	4400-0809-0333	Kauno r. sav. Martinavos k.
779	5233/0013:0260	4400-0809-0355	Kauno r. sav. Martinavos k.
780	5233/0013:0274	4400-0940-5272	Kauno r. sav. Martinavos k.
781	5233/0013:0283	4400-1036-5210	Kauno r. sav. Martinavos k.
782	5233/0013:0328	4400-1564-8478	Kauno r. sav. Martinavos k.
783	5233/0013:0330	4400-1564-8290	Kauno r. sav. Martinavos k.
784	5233/0013:0346	4400-1636-1310	Kauno r. sav. Martinavos k.
785	5233/0013:0354	4400-1683-0590	Kauno r. sav. Martinavos k.
786	5233/0013:0355	4400-1684-6836	Kauno r. sav. Martinavos k.
787	5233/0013:0359	4400-1768-7388	Kauno r. sav. Martinavos k.
788	5233/0013:0370	4400-1800-4316	Kauno r. sav. Martinavos k.
789	5233/0013:0371	4400-1800-4605	Kauno r. sav. Martinavos k.
790	5233/0013:0381	4400-1841-6421	Kauno r. sav. Martinavos k.
791	5233/0013:0490	4400-4379-4425	Kauno r. sav. Martinavos k.
792	5233/0013:0520	4400-4911-3895	Kauno r. sav. Martinavos k.
793	5233/0013:0560	4400-5219-1468	Kauno r. sav. Martinavos k.
794	5233/0013:0571	4400-5244-3759	Kauno r. sav. Martinavos k.
795	5233/0013:0572	4400-5244-5204	Kauno r. sav. Martinavos k.
796	5233/0013:0594	4400-5413-2779	Kauno r. sav. Martinavos k.
797	5233/0013:0595	4400-5413-3610	Kauno r. sav. Martinavos k.
798	5233/0012:0127	5233-0012-0127	Kauno r. sav. Martinavos k. Bruknių g. 1
799	5233/0012:0121	5233-0012-0121	Kauno r. sav. Martinavos k. Bruknių g. 10
800	5233/0012:0120	5233-0012-0120	Kauno r. sav. Martinavos k. Bruknių g. 12
801	5233/0012:0119	5233-0012-0119	Kauno r. sav. Martinavos k. Bruknių g. 14
802	5233/0012:0125	5233-0012-0125	Kauno r. sav. Martinavos k. Bruknių g. 2
803	5233/0012:0145	5233-0012-0145	Kauno r. sav. Martinavos k. Bruknių g. 3
804	5233/0012:0124	5233-0012-0124	Kauno r. sav. Martinavos k. Bruknių g. 4
805	5233/0012:0144	5233-0012-0144	Kauno r. sav. Martinavos k. Bruknių g. 5
806	5233/0012:0123	5233-0012-0123	Kauno r. sav. Martinavos k. Bruknių g. 6
807	5233/0012:0143	5233-0012-0143	Kauno r. sav. Martinavos k. Bruknių g. 7
808	5233/0012:0122	5233-0012-0122	Kauno r. sav. Martinavos k. Bruknių g. 8
809	5233/0012:0142	5233-0012-0142	Kauno r. sav. Martinavos k. Bruknių g. 9
810	5233/0012:0116	5233-0012-0116	Kauno r. sav. Martinavos k. Dujotiekio g. 1
811	5233/0012:0133	5233-0012-0133	Kauno r. sav. Martinavos k. Dujotiekio g. 2

812	5233/0012:0117	5233-0012-0117	Kauno r. sav. Martinavos k. Dujotiekio g. 3
813	5233/0012:0134	5233-0012-0134	Kauno r. sav. Martinavos k. Dujotiekio g. 4
814	5233/0012:0118	5233-0012-0118	Kauno r. sav. Martinavos k. Dujotiekio g. 5
815	5233/0012:0135	5233-0012-0135	Kauno r. sav. Martinavos k. Dujotiekio g. 6
816	5233/0012:0136	5233-0012-0136	Kauno r. sav. Martinavos k. Dujotiekio g. 8
817	5233/0011:0250	4400-3011-1369	Kauno r. sav. Martinavos k. Eglyno g. 12
818	5233/0011:1346	4400-5118-4742	Kauno r. sav. Martinavos k. Eglyno g. 20
819	5233/0013:0082	5233-0013-0082	Kauno r. sav. Martinavos k. Eglyno g. 22
820	5233/0012:0022	5233-0012-0022	Kauno r. sav. Martinavos k. Kopūstų g. 1
821	5233/0012:0012	5233-0012-0012	Kauno r. sav. Martinavos k. Lelijų g. 1
822	5233/0012:0015	5233-0012-0015	Kauno r. sav. Martinavos k. Lelijų g. 2
823	5233/0012:0011	5233-0012-0011	Kauno r. sav. Martinavos k. Lelijų g. 3
824	5233/0012:0016	5233-0012-0016	Kauno r. sav. Martinavos k. Lelijų g. 4
825	5233/0012:0010	5233-0012-0010	Kauno r. sav. Martinavos k. Lelijų g. 5
826	5233/0013:0433	4400-2566-6766	Kauno r. sav. Martinavos k. Martinavos g. 11
827	5233/0013:0140	4400-0167-4130	Kauno r. sav. Martinavos k. Martinavos g. 12
828	5233/0013:0479	4400-3986-7124	Kauno r. sav. Martinavos k. Martinavos g. 14
829	5233/0013:0165	4400-0305-7356	Kauno r. sav. Martinavos k. Martinavos g. 6
830	5233/0013:0376	4400-1823-0761	Kauno r. sav. Martinavos k. Martinavos g. 8
831	5233/0012:0146	5233-0012-0146	Kauno r. sav. Martinavos k. Medkirčių g. 1
832	5233/0012:0141	5233-0012-0141	Kauno r. sav. Martinavos k. Medkirčių g. 2
833	5233/0012:0147	5233-0012-0147	Kauno r. sav. Martinavos k. Medkirčių g. 3
834	5233/0012:0140	5233-0012-0140	Kauno r. sav. Martinavos k. Medkirčių g. 4
835	5233/0012:0139	5233-0012-0139	Kauno r. sav. Martinavos k. Medkirčių g. 6
836	5233/0012:0138	5233-0012-0138	Kauno r. sav. Martinavos k. Medkirčių g. 8
837	5233/0012:0130	5233-0012-0130	Kauno r. sav. Martinavos k. Pakrantės g. 10
838	5233/0012:0131	5233-0012-0131	Kauno r. sav. Martinavos k. Pakrantės g. 12
839	5233/0012:0132	5233-0012-0132	Kauno r. sav. Martinavos k. Pakrantės g. 14
840	5233/0012:0111	5233-0012-0111	Kauno r. sav. Martinavos k. Pakrantės g. 2
841	5233/0012:0113	5233-0012-0113	Kauno r. sav. Martinavos k. Pakrantės g. 4
842	5233/0012:0114	5233-0012-0114	Kauno r. sav. Martinavos k. Pakrantės g. 6
843	5233/0012:0001	5233-0012-0001	Kauno r. sav. Martinavos k. Pašilės g. 1
844	5233/0012:0151	5233-0012-0151	Kauno r. sav. Martinavos k. Pašilės g. 10
845	5233/0012:0112	5233-0012-0112	Kauno r. sav. Martinavos k. Pašilės g. 2
846	5233/0012:0013	5233-0012-0013	Kauno r. sav. Martinavos k. Pašilės g. 3
847	5233/0012:0148	5233-0012-0148	Kauno r. sav. Martinavos k. Pašilės g. 4
848	5233/0012:0014	5233-0012-0014	Kauno r. sav. Martinavos k. Pašilės g. 5
849	5233/0012:0149	5233-0012-0149	Kauno r. sav. Martinavos k. Pašilės g. 6
850	5233/0012:0150	5233-0012-0150	Kauno r. sav. Martinavos k. Pašilės g. 8
851	5233/0012:0002	5233-0012-0002	Kauno r. sav. Martinavos k. Serbentų g. 2
852	5233/0012:0003	5233-0012-0003	Kauno r. sav. Martinavos k. Serbentų g. 4
853	5233/0012:0004	5233-0012-0004	Kauno r. sav. Martinavos k. Serbentų g. 6
854	5233/0012:0005	5233-0012-0005	Kauno r. sav. Martinavos k. Serbentų g. 8
855	5233/0010:0215	4400-1453-5434	Kauno r. sav. Martinavos k. Silvestro Žukausko g. 57
856	5233/0010:0159	4400-0344-5014	Kauno r. sav. Martinavos k. Silvestro Žukausko g. 59
857	5217/0002:0048	5217-0002-0048	Kauno r. sav. Mažųjų Ibėnų k.

858	5217/0002:0157	5217-0002-0157	Kauno r. sav. Mažųjų Ibėnų k.
859	5217/0002:0196	4400-0261-9306	Kauno r. sav. Mažųjų Ibėnų k.
860	5217/0002:0202	4400-0471-5382	Kauno r. sav. Mažųjų Ibėnų k.
861	5217/0002:0257	4400-1557-2499	Kauno r. sav. Mažųjų Ibėnų k.
862	5217/0002:0273	4400-1633-1443	Kauno r. sav. Mažųjų Ibėnų k.
863	5217/0002:0274	4400-1635-2799	Kauno r. sav. Mažųjų Ibėnų k.
864	5217/0002:0280	4400-1648-3537	Kauno r. sav. Mažųjų Ibėnų k.
865	5207/0004:0033	5207-0004-0033	Kauno r. sav. Mozūriškių k.
866	5207/0004:0037	5207-0004-0037	Kauno r. sav. Mozūriškių k.
867	5207/0004:0042	5207-0004-0042	Kauno r. sav. Mozūriškių k.
868	5207/0004:0044	5207-0004-0044	Kauno r. sav. Mozūriškių k.
869	5207/0004:0045	5207-0004-0045	Kauno r. sav. Mozūriškių k.
870	5207/0004:0047	5207-0004-0047	Kauno r. sav. Mozūriškių k.
871	5207/0004:0048	5207-0004-0048	Kauno r. sav. Mozūriškių k.
872	5270/0006:0074	5270-0006-0074	Kauno r. sav. Mozūriškių k.
873	5270/0006:0076	5270-0006-0076	Kauno r. sav. Mozūriškių k.
874	5270/0006:0091	5270-0006-0091	Kauno r. sav. Mozūriškių k.
875	5270/0006:0174	4400-0686-1727	Kauno r. sav. Mozūriškių k.
876	5233/0003:0518	4400-2008-5921	Kauno r. sav. Narėpų k.
877	5233/0003:0542	4400-2077-5772	Kauno r. sav. Narėpų k.
878	5270/0001:0295	5270-0001-0295	Kauno r. sav. Naujųjų Bernatonių k.
879	5270/0016:0018	5270-0016-0018	Kauno r. sav. Naujųjų Bernatonių k.
880	5270/0016:0175	5270-0016-0175	Kauno r. sav. Naujųjų Bernatonių k.
881	5270/0016:0185	5270-0016-0185	Kauno r. sav. Naujųjų Bernatonių k.
882	5270/0016:0234	5270-0016-0234	Kauno r. sav. Naujųjų Bernatonių k.
883	5270/0016:0249	5270-0016-0249	Kauno r. sav. Naujųjų Bernatonių k.
884	5270/0016:0258	5270-0016-0258	Kauno r. sav. Naujųjų Bernatonių k.
885	5270/0016:0332	5270-0012-0006	Kauno r. sav. Naujųjų Bernatonių k.
886	5270/0016:0371	4400-0143-6215	Kauno r. sav. Naujųjų Bernatonių k.
887	5270/0016:0372	4400-0143-6278	Kauno r. sav. Naujųjų Bernatonių k.
888	5270/0016:0567	4400-1768-4530	Kauno r. sav. Naujųjų Bernatonių k.
889	5270/0016:0568	4400-1768-5282	Kauno r. sav. Naujųjų Bernatonių k.
890	5270/0016:0631	4400-2088-7756	Kauno r. sav. Naujųjų Bernatonių k.
891	5270/0016:0632	4400-2088-7845	Kauno r. sav. Naujųjų Bernatonių k.
892	5270/0016:0779	4400-3912-3602	Kauno r. sav. Naujųjų Bernatonių k.
893	5270/0016:0244	5270-0016-0244	Kauno r. sav. Naujųjų Bernatonių k. Atgimimo g. 43
894	5233/0013:0014	5233-0013-0014	Kauno r. sav. Neveronių k.
895	5233/0013:0015	5233-0013-0015	Kauno r. sav. Neveronių k.
896	5233/0013:0033	5233-0013-0033	Kauno r. sav. Neveronių k.
897	5233/0013:0075	5233-0013-0075	Kauno r. sav. Neveronių k.
898	5233/0013:0101	5233-0007-0027	Kauno r. sav. Neveronių k.
899	5233/0013:0102	5233-0007-0028	Kauno r. sav. Neveronių k.
900	5233/0013:0110	5233-0016-0167	Kauno r. sav. Neveronių k.
901	5233/0013:0129	4400-0081-1501	Kauno r. sav. Neveronių k.
902	5233/0013:0620	4400-5790-7823	Kauno r. sav. Neveronių k.
903	5233/0016:0109	4400-2707-1830	Kauno r. sav. Neveronių k.
904	5233/0016:0149	5233-0016-0149	Kauno r. sav. Neveronių k.

905	5233/0016:0151	5233-0016-0151	Kauno r. sav. Neveronių k.
906	5233/0016:0152	5233-0016-0152	Kauno r. sav. Neveronių k.
907	5233/0016:0153	5233-0016-0153	Kauno r. sav. Neveronių k.
908	5233/0016:0154	5233-0016-0154	Kauno r. sav. Neveronių k.
909	5233/0016:0155	5233-0016-0155	Kauno r. sav. Neveronių k.
910	5233/0016:0156	5233-0016-0156	Kauno r. sav. Neveronių k.
911	5233/0016:0179	5233-0016-0179	Kauno r. sav. Neveronių k.
912	5233/0016:0188	5233-0016-0188	Kauno r. sav. Neveronių k.
913	5233/0016:0198	5233-0016-0198	Kauno r. sav. Neveronių k.
914	5233/0016:0237	5233-0016-0237	Kauno r. sav. Neveronių k.
915	5233/0016:0238	5233-0016-0238	Kauno r. sav. Neveronių k.
916	5233/0016:0239	5233-0016-0239	Kauno r. sav. Neveronių k.
917	5233/0016:0241	5233-0016-0241	Kauno r. sav. Neveronių k.
918	5233/0016:0242	5233-0016-0242	Kauno r. sav. Neveronių k.
919	5233/0016:0247	5233-0016-0247	Kauno r. sav. Neveronių k.
920	5233/0016:0269	5233-0016-0269	Kauno r. sav. Neveronių k.
921	5233/0016:0289	4400-2782-1492	Kauno r. sav. Neveronių k.
922	5233/0016:0291	4400-0057-1659	Kauno r. sav. Neveronių k.
923	5233/0016:0294	4400-2783-0600	Kauno r. sav. Neveronių k.
924	5233/0016:0321	4400-2817-5804	Kauno r. sav. Neveronių k.
925	5233/0016:0428	4400-2931-5460	Kauno r. sav. Neveronių k.
926	5233/0016:0477	5233-0016-0477	Kauno r. sav. Neveronių k.
927	5233/0016:0486	5233-0016-0486	Kauno r. sav. Neveronių k.
928	5233/0016:0487	5233-0016-0487	Kauno r. sav. Neveronių k.
929	5233/0016:0488	5233-0016-0488	Kauno r. sav. Neveronių k.
930	5233/0016:0523	5233-0016-0523	Kauno r. sav. Neveronių k.
931	5233/0016:0555	5233-0016-0555	Kauno r. sav. Neveronių k.
932	5233/0016:0556	5233-0016-0556	Kauno r. sav. Neveronių k.
933	5233/0016:0570	5233-0016-0570	Kauno r. sav. Neveronių k.
934	5233/0016:0587	4400-0081-3034	Kauno r. sav. Neveronių k.
935	5233/0016:0636	5233-0016-0636	Kauno r. sav. Neveronių k.
936	5233/0016:0637	5233-0016-0637	Kauno r. sav. Neveronių k.
937	5233/0016:0638	5233-0016-0638	Kauno r. sav. Neveronių k.
938	5233/0016:0651	5233-0016-0651	Kauno r. sav. Neveronių k.
939	5233/0016:0666	4400-0119-0545	Kauno r. sav. Neveronių k.
940	5233/0016:0667	4400-0126-5749	Kauno r. sav. Neveronių k.
941	5233/0016:0672	4400-0199-9852	Kauno r. sav. Neveronių k.
942	5233/0016:0681	4400-0255-9933	Kauno r. sav. Neveronių k.
943	5233/0016:0685	4400-0285-8833	Kauno r. sav. Neveronių k.
944	5233/0016:0686	4400-0285-8922	Kauno r. sav. Neveronių k.
945	5233/0016:0693	4400-0285-9396	Kauno r. sav. Neveronių k.
946	5233/0016:0699	4400-0317-2590	Kauno r. sav. Neveronių k.
947	5233/0016:0704	4400-0355-7155	Kauno r. sav. Neveronių k.
948	5233/0016:0705	4400-0355-9740	Kauno r. sav. Neveronių k.
949	5233/0016:0714	4400-0425-1803	Kauno r. sav. Neveronių k.
950	5233/0016:0723	4400-0559-0058	Kauno r. sav. Neveronių k.
951	5233/0016:0729	4400-0606-3878	Kauno r. sav. Neveronių k.
952	5233/0016:0730	4400-0606-4111	Kauno r. sav. Neveronių k.

953	5233/0016:0733	4400-0606-4455	Kauno r. sav. Neveronių k.
954	5233/0016:0734	4400-0606-4544	Kauno r. sav. Neveronių k.
955	5233/0016:0735	4400-0606-4655	Kauno r. sav. Neveronių k.
956	5233/0016:0739	4400-0620-8746	Kauno r. sav. Neveronių k.
957	5233/0016:0740	4400-0620-8802	Kauno r. sav. Neveronių k.
958	5233/0016:0784	4400-0642-3154	Kauno r. sav. Neveronių k.
959	5233/0016:0809	4400-0684-0026	Kauno r. sav. Neveronių k.
960	5233/0016:0813	4400-0715-5535	Kauno r. sav. Neveronių k.
961	5233/0016:0817	4400-0726-4662	Kauno r. sav. Neveronių k.
962	5233/0016:0827	4400-0758-9039	Kauno r. sav. Neveronių k.
963	5233/0016:0858	4400-0835-8645	Kauno r. sav. Neveronių k.
964	5233/0016:0859	4400-0835-9942	Kauno r. sav. Neveronių k.
965	5233/0016:0875	4400-0890-4472	Kauno r. sav. Neveronių k.
966	5233/0016:0895	4400-0970-7120	Kauno r. sav. Neveronių k.
967	5233/0016:0914	4400-1147-0765	Kauno r. sav. Neveronių k.
968	5233/0016:0920	4400-1206-6032	Kauno r. sav. Neveronių k.
969	5233/0016:0922	4400-1218-6142	Kauno r. sav. Neveronių k.
970	5233/0016:0923	4400-1218-9612	Kauno r. sav. Neveronių k.
971	5233/0016:0924	4400-1219-4222	Kauno r. sav. Neveronių k.
972	5233/0016:0932	4400-1253-8270	Kauno r. sav. Neveronių k.
973	5233/0016:0939	4400-1329-7726	Kauno r. sav. Neveronių k.
974	5233/0016:0949	4400-1537-0059	Kauno r. sav. Neveronių k.
975	5233/0016:0958	4400-1588-1473	Kauno r. sav. Neveronių k.
976	5233/0016:0964	4400-1603-7962	Kauno r. sav. Neveronių k.
977	5233/0016:0977	4400-1768-8109	Kauno r. sav. Neveronių k.
978	5233/0016:0979	4400-1789-9691	Kauno r. sav. Neveronių k.
979	5233/0016:0980	4400-1791-1229	Kauno r. sav. Neveronių k.
980	5233/0016:0981	4400-1791-1442	Kauno r. sav. Neveronių k.
981	5233/0016:0984	4400-1798-2255	Kauno r. sav. Neveronių k.
982	5233/0016:1063	4400-1946-3860	Kauno r. sav. Neveronių k.
983	5233/0016:1064	4400-1948-5262	Kauno r. sav. Neveronių k.
984	5233/0016:1065	4400-1948-5291	Kauno r. sav. Neveronių k.
985	5233/0016:1126	4400-1970-6439	Kauno r. sav. Neveronių k.
986	5233/0016:1138	4400-2013-8249	Kauno r. sav. Neveronių k.
987	5233/0016:1140	4400-2014-0594	Kauno r. sav. Neveronių k.
988	5233/0016:1149	4400-2043-9476	Kauno r. sav. Neveronių k.
989	5233/0016:1200	4400-2124-5487	Kauno r. sav. Neveronių k.
990	5233/0016:1201	4400-2124-5532	Kauno r. sav. Neveronių k.
991	5233/0016:1202	4400-2124-6619	Kauno r. sav. Neveronių k.
992	5233/0016:1222	4400-2217-5220	Kauno r. sav. Neveronių k.
993	5233/0016:1223	4400-2217-5986	Kauno r. sav. Neveronių k.
994	5233/0016:1238	4400-2301-3269	Kauno r. sav. Neveronių k.
995	5233/0016:1239	4400-2301-3282	Kauno r. sav. Neveronių k.
996	5233/0017:0020	4400-4649-3190	Kauno r. sav. Neveronių k.
997	5233/7001:0013	4400-4951-6703	Kauno r. sav. Neveronių k.
998	5233/8001:0001	4400-0685-8277	Kauno r. sav. Neveronių k.
999	5233/8001:0003	4400-4072-8292	Kauno r. sav. Neveronių k.
1000	5233/0016:0557	5233-0016-0557	Kauno r. sav. Neveronių k. Alytaus g. 23

1001	5233/0016:1455	4400-4003-4762	Kauno r. sav. Neveronių k. Alksnių g. 15
1002	5233/0016:1456	4400-4003-4919	Kauno r. sav. Neveronių k. Alksnių g. 17
1003	5233/0016:1438	4400-4003-3243	Kauno r. sav. Neveronių k. Alksnių g. 19
1004	5233/0016:1440	4400-4003-4973	Kauno r. sav. Neveronių k. Alksnių g. 21
1005	5233/0013:0052	5233-0013-0052	Kauno r. sav. Neveronių k. Čerpių g. 1
1006	5233/0013:0070	5233-0016-0070	Kauno r. sav. Neveronių k. Čerpių g. 3
1007	5233/0013:0066	5233-0016-0080	Kauno r. sav. Neveronių k. Čerpių g. 4
1008	5233/0013:0258	4400-0796-3588	Kauno r. sav. Neveronių k. Čerpių g. 5
1009	5233/0013:0257	4400-0796-3522	Kauno r. sav. Neveronių k. Čerpių g. 5A
1010	5233/0013:0059	5233-0013-0059	Kauno r. sav. Neveronių k. Čerpių g. 6
1011	5233/0013:0064	5233-0016-0157	Kauno r. sav. Neveronių k. Čerpių g. 7
1012	5233/0013:0077	5233-0013-0077	Kauno r. sav. Neveronių k. Čerpių g. 9
1013	5233/0016:0169	5233-0016-0169	Kauno r. sav. Neveronių k. Gandrų g. 1
1014	5233/0016:0720	4400-0523-5105	Kauno r. sav. Neveronių k. Gandrų g. 10
1015	5233/0016:0833	4400-0768-5289	Kauno r. sav. Neveronių k. Gandrų g. 3
1016	5233/0016:0639	5233-0016-0639	Kauno r. sav. Neveronių k. Gandrų g. 4
1017	5233/0016:0834	4400-0768-5489	Kauno r. sav. Neveronių k. Gandrų g. 5
1018	5233/0016:0451	5233-0016-0451	Kauno r. sav. Neveronių k. Gandrų g. 6
1019	5233/0016:0721	4400-0523-5527	Kauno r. sav. Neveronių k. Gandrų g. 8
1020	5233/0016:0985	4400-1798-2677	Kauno r. sav. Neveronių k. Gluosnių g. 11
1021	5233/0016:1160	4400-2069-7307	Kauno r. sav. Neveronių k. Gluosnių g. 12
1022	5233/0016:1152	4400-2051-9268	Kauno r. sav. Neveronių k. Gluosnių g. 14
1023	5233/0016:1163	4400-2074-8907	Kauno r. sav. Neveronių k. Gluosnių g. 18
1024	5233/0016:1162	4400-2074-8872	Kauno r. sav. Neveronių k. Gluosnių g. 20
1025	5233/0016:1167	4400-2082-0320	Kauno r. sav. Neveronių k. Gluosnių g. 22
1026	5233/0016:1233	4400-2243-9010	Kauno r. sav. Neveronių k. Gluosnių g. 24
1027	5233/0016:1161	4400-2073-4908	Kauno r. sav. Neveronių k. Gluosnių g. 26
1028	5233/0016:1148	4400-2038-5630	Kauno r. sav. Neveronių k. Gluosnių g. 30
1029	5233/0016:1153	4400-2054-6406	Kauno r. sav. Neveronių k. Gluosnių g. 32
1030	5233/0016:1228	4400-2242-0706	Kauno r. sav. Neveronių k. Gluosnių g. 34
1031	5233/0016:1164	4400-2076-5408	Kauno r. sav. Neveronių k. Gluosnių g. 36
1032	5233/0017:0045	5233-0017-0045	Kauno r. sav. Neveronių k. Harmonijos g. 11
1033	5233/0017:0055	5233-0017-0055	Kauno r. sav. Neveronių k. Harmonijos g. 12
1034	5233/0017:0053	5233-0017-0053	Kauno r. sav. Neveronių k. Harmonijos g. 13
1035	5233/0017:0054	5233-0017-0054	Kauno r. sav. Neveronių k. Harmonijos g. 15
1036	5233/0017:0057	5233-0017-0057	Kauno r. sav. Neveronių k. Harmonijos g. 17
1037	5233/0017:0058	5233-0017-0058	Kauno r. sav. Neveronių k. Harmonijos g. 19
1038	5233/0017:0061	5233-0017-0061	Kauno r. sav. Neveronių k. Harmonijos g. 20
1039	5233/0017:0064	5233-0017-0064	Kauno r. sav. Neveronių k. Harmonijos g. 21
1040	5233/0017:0059	5233-0017-0059	Kauno r. sav. Neveronių k. Harmonijos g. 22
1041	5233/0017:0065	5233-0017-0065	Kauno r. sav. Neveronių k. Harmonijos g. 23
1042	5233/0017:0062	5233-0017-0062	Kauno r. sav. Neveronių k. Harmonijos g. 24
1043	5233/0017:0069	5233-0017-0069	Kauno r. sav. Neveronių k. Harmonijos g. 25
1044	5233/0017:0063	5233-0017-0063	Kauno r. sav. Neveronių k. Harmonijos g. 26
1045	5233/0017:0070	5233-0017-0070	Kauno r. sav. Neveronių k. Harmonijos g. 27
1046	5233/0017:0068	5233-0017-0068	Kauno r. sav. Neveronių k. Harmonijos g. 28
1047	5233/0017:0075	5233-0017-0075	Kauno r. sav. Neveronių k. Harmonijos g. 29
1048	5233/0017:0067	5233-0017-0067	Kauno r. sav. Neveronių k. Harmonijos g. 30

1049	5233/0017:0076	5233-0017-0076	Kauno r. sav. Neveronių k. Harmonijos g. 31
1050	5233/0017:0066	5233-0017-0066	Kauno r. sav. Neveronių k. Harmonijos g. 32
1051	5233/0017:0071	5233-0017-0071	Kauno r. sav. Neveronių k. Harmonijos g. 34
1052	5233/0017:0077	5233-0017-0077	Kauno r. sav. Neveronių k. Harmonijos g. 36
1053	5233/0017:0089	5233-0017-0089	Kauno r. sav. Neveronių k. Harmonijos g. 38
1054	5233/0017:0037	5233-0017-0037	Kauno r. sav. Neveronių k. Harmonijos g. 7
1055	5233/0017:0044	5233-0017-0044	Kauno r. sav. Neveronių k. Harmonijos g. 9
1056	5233/0017:0078	5233-0017-0078	Kauno r. sav. Neveronių k. Kaštonų g. 1
1057	5233/0017:0072	5233-0017-0072	Kauno r. sav. Neveronių k. Kaštonų g. 2
1058	5233/0017:0079	5233-0017-0079	Kauno r. sav. Neveronių k. Kaštonų g. 3
1059	5233/0017:0073	5233-0017-0073	Kauno r. sav. Neveronių k. Kaštonų g. 4
1060	5233/0017:0080	5233-0017-0080	Kauno r. sav. Neveronių k. Kaštonų g. 5
1061	5233/0017:0074	5233-0017-0074	Kauno r. sav. Neveronių k. Kaštonų g. 6
1062	5233/0017:0081	5233-0017-0081	Kauno r. sav. Neveronių k. Kaštonų g. 7
1063	5233/0013:0473	4400-3124-1174	Kauno r. sav. Neveronių k. Keramikų g. 1
1064	5233/0013:0513	4400-4557-9493	Kauno r. sav. Neveronių k. Keramikų g. 3
1065	5233/0013:0069	5233-0016-0114	Kauno r. sav. Neveronių k. Keramikų g. 5
1066	5233/0016:0948	4400-1537-0015	Kauno r. sav. Neveronių k. Kertupio g. 52
1067	5233/0016:0150	5233-0016-0150	Kauno r. sav. Neveronių k. Kertupio g. 54
1068	5233/0016:1499	4400-5043-5924	Kauno r. sav. Neveronių k. Kertupio g. 62
1069	5233/0016:1124	4400-1965-3077	Kauno r. sav. Neveronių k. Kertupio g. 63
1070	5233/0016:0694	4400-0301-9365	Kauno r. sav. Neveronių k. Kertupio g. 66
1071	5233/0016:0187	5233-0016-0187	Kauno r. sav. Neveronių k. Kertupio g. 70
1072	5233/0016:0508	5233-0016-0508	Kauno r. sav. Neveronių k. Kertupio g. 75
1073	5233/0016:0500	5233-0016-0500	Kauno r. sav. Neveronių k. Kertupio g. 85
1074	5233/0016:0520	4400-2931-5606	Kauno r. sav. Neveronių k. Kertupio g. 91
1075	5233/0016:0201	5233-0016-0201	Kauno r. sav. Neveronių k. Kertupio g. 93
1076	5233/0016:0690	4400-0285-9209	Kauno r. sav. Neveronių k. Krašto g. 11
1077	5233/0016:0689	4400-0285-9141	Kauno r. sav. Neveronių k. Krašto g. 13
1078	5233/0016:0688	4400-0285-9074	Kauno r. sav. Neveronių k. Krašto g. 15
1079	5233/0016:1406	4400-4659-0734	Kauno r. sav. Neveronių k. Krašto g. 16
1080	5233/0016:0504	5233-0016-0504	Kauno r. sav. Neveronių k. Krašto g. 18
1081	5233/0016:0864	4400-0855-7417	Kauno r. sav. Neveronių k. Krašto g. 20
1082	5233/0016:0865	4400-0855-7506	Kauno r. sav. Neveronių k. Krašto g. 22
1083	5233/0016:0687	4400-0285-9009	Kauno r. sav. Neveronių k. Krašto g. 24
1084	5233/0016:0692	4400-0285-9341	Kauno r. sav. Neveronių k. Krašto g. 7
1085	5233/0016:0691	4400-0285-9274	Kauno r. sav. Neveronių k. Krašto g. 9
1086	5233/0013:0018	5233-0013-0018	Kauno r. sav. Neveronių k. Martinavos g. 3
1087	5233/0013:0613	4400-5650-4444	Kauno r. sav. Neveronių k. Martinavos g. 5
1088	5233/0016:0174	5233-0016-0174	Kauno r. sav. Neveronių k. Pavasario g. 18
1089	5233/0013:0493	4400-4396-7919	Kauno r. sav. Neveronių k. Pavasario g. 3
1090	5233/0013:0123	5233-0016-0141	Kauno r. sav. Neveronių k. Plytų g. 11
1091	5233/0013:0446	4400-2847-3101	Kauno r. sav. Neveronių k. Plytų g. 3
1092	5233/0013:0071	5233-0016-0100	Kauno r. sav. Neveronių k. Plytų g. 5
1093	5233/0013:0060	5233-0013-0060	Kauno r. sav. Neveronių k. Plytų g. 5A
1094	5233/0013:0085	5233-0016-0159	Kauno r. sav. Neveronių k. Plytų g. 7
1095	5233/0013:0021	5233-0013-0021	Kauno r. sav. Neveronių k. Plytų g. 9
1096	5233/0016:0181	5233-0016-0181	Kauno r. sav. Neveronių k. Rudens g.

1097	5233/0016:0182	5233-0016-0182	Kauno r. sav. Neveronių k. Rudens g.
1098	5233/0016:0640	5233-0016-0640	Kauno r. sav. Neveronių k. Rudens g.
1099	5233/0016:0861	4400-0855-3917	Kauno r. sav. Neveronių k. Rudens g.
1100	5233/0016:0862	4400-0855-4282	Kauno r. sav. Neveronių k. Rudens g.
1101	5233/0016:0195	5233-0016-0195	Kauno r. sav. Neveronių k. Rudens g. 13
1102	5233/0016:0197	5233-0016-0197	Kauno r. sav. Neveronių k. Rudens g. 15
1103	5233/0016:0863	4400-0855-4384	Kauno r. sav. Neveronių k. Rudens g. 19
1104	5233/0016:0166	5233-0016-0166	Kauno r. sav. Neveronių k. Rudens g. 29
1105	5233/0016:0190	5233-0016-0190	Kauno r. sav. Neveronių k. Rudens g. 3
1106	5233/0016:0702	4400-0332-8732	Kauno r. sav. Neveronių k. Rudens g. 33
1107	5233/0016:0727	4400-0588-0593	Kauno r. sav. Neveronių k. Rudens g. 35
1108	5233/0016:0316	4400-1490-3398	Kauno r. sav. Neveronių k. Rudens g. 37
1109	5233/0016:0698	4400-0317-2376	Kauno r. sav. Neveronių k. Rudens g. 41
1110	5233/0016:0696	4400-0317-2036	Kauno r. sav. Neveronių k. Rudens g. 43
1111	5233/0016:0697	4400-0317-2225	Kauno r. sav. Neveronių k. Rudens g. 45
1112	5233/0016:0191	5233-0016-0191	Kauno r. sav. Neveronių k. Rudens g. 5
1113	5233/0016:0942	5233-0017-0091	Kauno r. sav. Neveronių k. Rudens g. 67
1114	5233/0016:0189	5233-0016-0189	Kauno r. sav. Neveronių k. Rudens g. 7
1115	5233/0016:0171	5233-0016-0171	Kauno r. sav. Neveronių k. Rudens g. 9
1116	5233/0016:0565	5233-0016-0565	Kauno r. sav. Neveronių k. Saulės g. 12
1117	5233/0016:0566	5233-0016-0566	Kauno r. sav. Neveronių k. Saulės g. 14
1118	5233/0016:0873	4400-0890-4314	Kauno r. sav. Neveronių k. Saulės g. 15
1119	5233/0016:0567	5233-0016-0567	Kauno r. sav. Neveronių k. Saulės g. 16
1120	5233/0016:0872	4400-0890-4225	Kauno r. sav. Neveronių k. Saulės g. 17
1121	5233/0016:0452	5233-0016-0452	Kauno r. sav. Neveronių k. Saulės g. 19
1122	5233/0016:0525	5233-0016-0525	Kauno r. sav. Neveronių k. Saulės g. 8
1123	5233/0016:1209	4400-2172-9250	Kauno r. sav. Neveronių k. Šiltnamių g.
1124	5233/0016:1154	4400-2058-4023	Kauno r. sav. Neveronių k. Šiltnamių g. 23
1125	5233/0016:0710	4400-0382-2933	Kauno r. sav. Neveronių k. Šiltnamių g. 25
1126	5233/0016:1166	4400-2081-6920	Kauno r. sav. Neveronių k. Šiltnamių g. 27
1127	5201/0012:0073	5201-0012-0073	Kauno r. sav. Novos k.
1128	5201/0012:0074	5201-0012-0074	Kauno r. sav. Novos k.
1129	5201/0012:0075	5201-0012-0075	Kauno r. sav. Novos k.
1130	5201/0012:0086	5201-0012-0086	Kauno r. sav. Novos k.
1131	5201/0012:0087	5201-0012-0087	Kauno r. sav. Novos k.
1132	5201/0012:0091	5201-0012-0091	Kauno r. sav. Novos k.
1133	5201/0012:0096	5201-0012-0096	Kauno r. sav. Novos k.
1134	5201/0012:0115	5201-0012-0115	Kauno r. sav. Novos k.
1135	5201/0012:0133	4400-0081-8260	Kauno r. sav. Novos k.
1136	5201/0012:0146	4400-2659-8422	Kauno r. sav. Novos k.
1137	5201/0012:0161	4400-2841-0386	Kauno r. sav. Novos k.
1138	5201/0012:0419	4400-1251-5574	Kauno r. sav. Novos k.
1139	5201/0012:0420	4400-1251-5763	Kauno r. sav. Novos k.
1140	5201/0012:0429	4400-1468-0625	Kauno r. sav. Novos k.
1141	5201/0012:0430	4400-1468-0714	Kauno r. sav. Novos k.
1142	5201/0012:0431	4400-1468-0814	Kauno r. sav. Novos k.
1143	5201/0012:0432	4400-1468-1011	Kauno r. sav. Novos k.
1144	5201/0012:0434	4400-1468-1299	Kauno r. sav. Novos k.

1145	5201/0012:0476	4400-2018-4563	Kauno r. sav. Novos k.
1146	5293/0003:0011	5293-0003-0011	Kauno r. sav. Novos k.
1147	5293/0003:0012	5293-0003-0012	Kauno r. sav. Novos k.
1148	5293/0003:0013	5293-0003-0013	Kauno r. sav. Novos k.
1149	5293/0003:0015	5293-0003-0015	Kauno r. sav. Novos k.
1150	5293/0003:0032	4400-0700-4639	Kauno r. sav. Novos k.
1151	5293/0003:0034	4400-1210-4988	Kauno r. sav. Novos k.
1152	5293/0003:0035	4400-1210-5041	Kauno r. sav. Novos k.
1153	5293/0003:0049	4400-4647-8073	Kauno r. sav. Novos k.
1154	5293/0003:0050	4400-4646-1609	Kauno r. sav. Novos k.
1155	5293/0003:0051	4400-4646-1641	Kauno r. sav. Novos k.
1156	5293/0003:0052	4400-4646-1585	Kauno r. sav. Novos k.
1157	5293/0003:0054	4400-5456-4422	Kauno r. sav. Novos k.
1158	5293/0003:0055	4400-5461-5666	Kauno r. sav. Novos k.
1159	5293/0003:0029	4400-0401-4840	Kauno r. sav. Novos k. Griškabūdžio kel. 12
1160	5201/0012:0433	4400-1468-1211	Kauno r. sav. Novos k. Griškabūdžio kel. 17
1161	5293/0003:0028	4400-0303-2066	Kauno r. sav. Novos k. Griškabūdžio kel. 22
1162	5293/0003:0024	5293-0003-0024	Kauno r. sav. Novos k. Griškabūdžio kel. 24
1163	5293/0003:0001	5293-0003-0001	Kauno r. sav. Novos k. Griškabūdžio kel. 26
1164	5293/0003:0004	5293-0003-0004	Kauno r. sav. Novos k. Griškabūdžio kel. 8
1165	5293/0003:0048	4400-4646-7825	Kauno r. sav. Novos k. Medžiotojų g. 1
1166	5293/0003:0053	4400-4646-7803	Kauno r. sav. Novos k. Medžiotojų g. 2
1167	5201/0012:0141	4400-0166-8477	Kauno r. sav. Novos k. Medžių g. 11
1168	5201/0012:0142	4400-0166-8577	Kauno r. sav. Novos k. Medžių g. 11A
1169	5201/0012:0088	5201-0012-0088	Kauno r. sav. Novos k. Medžių g. 2
1170	5201/0012:0487	4400-2124-4135	Kauno r. sav. Novos k. Medžių g. 3
1171	5201/0012:0383	4400-0319-3515	Kauno r. sav. Novos k. Medžių g. 5
1172	5201/0012:0092	5201-0012-0092	Kauno r. sav. Novos k. Medžių g. 7
1173	5201/0012:0418	4400-1251-5452	Kauno r. sav. Novos k. Medžių g. 8
1174	5233/0013:0001	5233-0013-0001	Kauno r. sav. Pabiržio k.
1175	5233/0013:0005	5233-0013-0005	Kauno r. sav. Pabiržio k.
1176	5233/0013:0009	5233-0013-0009	Kauno r. sav. Pabiržio k.
1177	5233/0013:0010	5233-0013-0010	Kauno r. sav. Pabiržio k.
1178	5233/0013:0011	5233-0013-0011	Kauno r. sav. Pabiržio k.
1179	5233/0013:0046	5233-0009-0561	Kauno r. sav. Pabiržio k.
1180	5233/0013:0080	5233-0007-0016	Kauno r. sav. Pabiržio k.
1181	5233/0013:0081	5233-0007-0017	Kauno r. sav. Pabiržio k.
1182	5233/0013:0092	5233-0013-0092	Kauno r. sav. Pabiržio k.
1183	5233/0013:0135	4400-0126-5792	Kauno r. sav. Pabiržio k.
1184	5233/0013:0137	4400-0131-6338	Kauno r. sav. Pabiržio k.
1185	5233/0013:0138	4400-0131-6516	Kauno r. sav. Pabiržio k.
1186	5233/0013:0139	4400-0159-7608	Kauno r. sav. Pabiržio k.
1187	5233/0013:0144	4400-0199-6514	Kauno r. sav. Pabiržio k.
1188	5233/0013:0147	4400-0200-0566	Kauno r. sav. Pabiržio k.
1189	5233/0013:0148	4400-0200-0611	Kauno r. sav. Pabiržio k.
1190	5233/0013:0152	4400-0261-9632	Kauno r. sav. Pabiržio k.
1191	5233/0013:0154	4400-0268-2704	Kauno r. sav. Pabiržio k.
1192	5233/0013:0162	4400-0305-7078	Kauno r. sav. Pabiržio k.

1193	5233/0013:0163	4400-0305-7234	Kauno r. sav. Pabiržio k.
1194	5233/0013:0166	4400-0307-9365	Kauno r. sav. Pabiržio k.
1195	5233/0013:0173	4400-0332-4961	Kauno r. sav. Pabiržio k.
1196	5233/0013:0174	4400-0332-4972	Kauno r. sav. Pabiržio k.
1197	5233/0013:0177	4400-0332-8872	Kauno r. sav. Pabiržio k.
1198	5233/0013:0189	4400-0353-0527	Kauno r. sav. Pabiržio k.
1199	5233/0013:0193	5233-0007-0019	Kauno r. sav. Pabiržio k.
1200	5233/0013:0195	4400-0373-5126	Kauno r. sav. Pabiržio k.
1201	5233/0013:0196	4400-0382-7012	Kauno r. sav. Pabiržio k.
1202	5233/0013:0197	4400-0382-7096	Kauno r. sav. Pabiržio k.
1203	5233/0013:0208	4400-0500-4682	Kauno r. sav. Pabiržio k.
1204	5233/0013:0209	4400-0500-4782	Kauno r. sav. Pabiržio k.
1205	5233/0013:0218	4400-0518-3862	Kauno r. sav. Pabiržio k.
1206	5233/0013:0219	4400-0518-4081	Kauno r. sav. Pabiržio k.
1207	5233/0013:0223	4400-0536-5222	Kauno r. sav. Pabiržio k.
1208	5233/0013:0224	4400-0536-5233	Kauno r. sav. Pabiržio k.
1209	5233/0013:0227	4400-0568-1712	Kauno r. sav. Pabiržio k.
1210	5233/0013:0231	4400-0586-5832	Kauno r. sav. Pabiržio k.
1211	5233/0013:0232	4400-0586-5887	Kauno r. sav. Pabiržio k.
1212	5233/0013:0234	4400-0615-4021	Kauno r. sav. Pabiržio k.
1213	5233/0013:0236	5233-0007-0023	Kauno r. sav. Pabiržio k.
1214	5233/0013:0240	4400-0645-1454	Kauno r. sav. Pabiržio k.
1215	5233/0013:0244	4400-0757-1875	Kauno r. sav. Pabiržio k.
1216	5233/0013:0246	4400-0757-2218	Kauno r. sav. Pabiržio k.
1217	5233/0013:0247	4400-0757-3037	Kauno r. sav. Pabiržio k.
1218	5233/0013:0248	4400-0757-3148	Kauno r. sav. Pabiržio k.
1219	5233/0013:0252	4400-0762-4372	Kauno r. sav. Pabiržio k.
1220	5233/0013:0265	4400-0835-9842	Kauno r. sav. Pabiržio k.
1221	5233/0013:0266	4400-0865-0753	Kauno r. sav. Pabiržio k.
1222	5233/0013:0275	4400-0970-7242	Kauno r. sav. Pabiržio k.
1223	5233/0013:0276	5233-0007-0020	Kauno r. sav. Pabiržio k.
1224	5233/0013:0282	4400-1009-2154	Kauno r. sav. Pabiržio k.
1225	5233/0013:0298	4400-1218-9389	Kauno r. sav. Pabiržio k.
1226	5233/0013:0313	4400-1393-4488	Kauno r. sav. Pabiržio k.
1227	5233/0013:0319	4400-1490-3700	Kauno r. sav. Pabiržio k.
1228	5233/0013:0322	5233-0007-0021	Kauno r. sav. Pabiržio k.
1229	5233/0013:0335	4400-1585-2970	Kauno r. sav. Pabiržio k.
1230	5233/0013:0336	4400-1585-2981	Kauno r. sav. Pabiržio k.
1231	5233/0013:0338	4400-1588-0754	Kauno r. sav. Pabiržio k.
1232	5233/0013:0339	4400-1588-0810	Kauno r. sav. Pabiržio k.
1233	5233/0013:0341	4400-1588-1062	Kauno r. sav. Pabiržio k.
1234	5233/0013:0349	4400-1654-8988	Kauno r. sav. Pabiržio k.
1235	5233/0013:0351	4400-1654-9109	Kauno r. sav. Pabiržio k.
1236	5233/0013:0352	4400-0994-9668	Kauno r. sav. Pabiržio k.
1237	5233/0013:0357	4400-1714-9665	Kauno r. sav. Pabiržio k.
1238	5233/0013:0361	4400-1788-7502	Kauno r. sav. Pabiržio k.
1239	5233/0013:0362	4400-1789-9262	Kauno r. sav. Pabiržio k.
1240	5233/0013:0364	4400-1791-1461	Kauno r. sav. Pabiržio k.

1241	5233/0013:0365	4400-1796-8402	Kauno r. sav. Pabiržio k.
1242	5233/0013:0366	4400-1798-2222	Kauno r. sav. Pabiržio k.
1243	5233/0013:0367	4400-1798-2244	Kauno r. sav. Pabiržio k.
1244	5233/0013:0368	4400-1798-2577	Kauno r. sav. Pabiržio k.
1245	5233/0013:0372	4400-1822-8132	Kauno r. sav. Pabiržio k.
1246	5233/0013:0374	4400-1822-8232	Kauno r. sav. Pabiržio k.
1247	5233/0013:0375	4400-1822-8454	Kauno r. sav. Pabiržio k.
1248	5233/0013:0384	4400-1948-5174	Kauno r. sav. Pabiržio k.
1249	5233/0013:0386	4400-2013-5813	Kauno r. sav. Pabiržio k.
1250	5233/0013:0389	4400-2040-8224	Kauno r. sav. Pabiržio k.
1251	5233/0013:0394	4400-2058-9464	Kauno r. sav. Pabiržio k.
1252	5233/0013:0400	4400-2321-6308	Kauno r. sav. Pabiržio k.
1253	5233/0013:0402	4400-2322-2860	Kauno r. sav. Pabiržio k.
1254	5233/0013:0412	4400-2323-5414	Kauno r. sav. Pabiržio k.
1255	5233/0013:0417	4400-2324-8813	Kauno r. sav. Pabiržio k.
1256	5233/0013:0419	4400-2325-4414	Kauno r. sav. Pabiržio k.
1257	5233/0013:0442	4400-2742-0700	Kauno r. sav. Pabiržio k.
1258	5233/0013:0443	4400-2778-9328	Kauno r. sav. Pabiržio k.
1259	5233/0013:0449	5233-0007-0024	Kauno r. sav. Pabiržio k.
1260	5233/0013:0456	4400-2977-9042	Kauno r. sav. Pabiržio k.
1261	5233/0013:0458	4400-2996-6156	Kauno r. sav. Pabiržio k.
1262	5233/0013:0474	4400-3126-9908	Kauno r. sav. Pabiržio k.
1263	5233/0013:0492	4400-4422-9043	Kauno r. sav. Pabiržio k.
1264	5233/0013:0494	4400-4490-7579	Kauno r. sav. Pabiržio k.
1265	5233/0013:0495	4400-4563-3443	Kauno r. sav. Pabiržio k.
1266	5233/0013:0540	4400-4928-1862	Kauno r. sav. Pabiržio k.
1267	5233/0013:0574	4400-5222-3942	Kauno r. sav. Pabiržio k.
1268	5233/0013:0579	4400-5260-1580	Kauno r. sav. Pabiržio k.
1269	5233/0013:0581	4400-5279-2051	Kauno r. sav. Pabiržio k.
1270	5233/0013:0583	4400-5279-2026	Kauno r. sav. Pabiržio k.
1271	5233/0013:0602	4400-5393-1818	Kauno r. sav. Pabiržio k.
1272	5233/0013:0618	4400-5682-4496	Kauno r. sav. Pabiržio k.
1273	5233/0013:0624	4400-5730-6553	Kauno r. sav. Pabiržio k.
1274	5233/0013:0625	4400-5730-6542	Kauno r. sav. Pabiržio k.
1275	5233/0013:0631	4400-5730-6375	Kauno r. sav. Pabiržio k.
1276	5233/0013:0632	4400-5730-6342	Kauno r. sav. Pabiržio k.
1277	5233/0016:0747	4400-0630-5328	Kauno r. sav. Pabiržio k.
1278	5233/0016:0775	4400-0630-9871	Kauno r. sav. Pabiržio k.
1279	5233/0016:0776	4400-0630-9982	Kauno r. sav. Pabiržio k.
1280	5233/0016:0778	4400-0631-0150	Kauno r. sav. Pabiržio k.
1281	5233/0016:0838	4400-0771-0225	Kauno r. sav. Pabiržio k.
1282	5233/0016:0844	4400-0771-0647	Kauno r. sav. Pabiržio k.
1283	5233/0016:0848	4400-0771-1144	Kauno r. sav. Pabiržio k.
1284	5233/0016:0852	4400-0830-7233	Kauno r. sav. Pabiržio k.
1285	5233/0016:0930	4400-1238-5414	Kauno r. sav. Pabiržio k.
1286	5233/0016:1299	4400-3113-0226	Kauno r. sav. Pabiržio k.
1287	5233/0016:1414	4400-4746-3241	Kauno r. sav. Pabiržio k.
1288	5233/0016:1484	4400-5033-7523	Kauno r. sav. Pabiržio k.

1289	5233/0016:1506	4400-4977-6805	Kauno r. sav. Pabiržio k.
1290	5233/0016:1570	4400-5519-7792	Kauno r. sav. Pabiržio k.
1291	5233/7001:0016	4400-5409-0112	Kauno r. sav. Pabiržio k.
1292	5233/0016:0839	4400-0771-0236	Kauno r. sav. Pabiržio k. Ažuolo g. 1
1293	5233/0016:0840	4400-0771-0247	Kauno r. sav. Pabiržio k. Ažuolo g. 3
1294	5233/0016:0841	4400-0771-0436	Kauno r. sav. Pabiržio k. Ažuolo g. 5
1295	5233/0016:0842	4400-0771-0478	Kauno r. sav. Pabiržio k. Ažuolo g. 7
1296	5233/0016:0843	4400-0771-0570	Kauno r. sav. Pabiržio k. Ažuolo g. 9
1297	5233/0013:0149	4400-0200-0855	Kauno r. sav. Pabiržio k. Baravykų g. 23
1298	5233/0013:0457	4400-2996-6078	Kauno r. sav. Pabiržio k. Baravykų g. 61
1299	5233/0016:0606	5233-0016-0606	Kauno r. sav. Pabiržio k. Beržų g. 11
1300	5233/0016:0604	5233-0016-0604	Kauno r. sav. Pabiržio k. Beržų g. 7
1301	5233/0016:1142	4400-2024-2857	Kauno r. sav. Pabiržio k. Beržų g. 9
1302	5233/0016:0855	4400-0830-8152	Kauno r. sav. Pabiržio k. Gilių g. 11
1303	5233/0016:0857	4400-0830-8263	Kauno r. sav. Pabiržio k. Keramikų g. 37
1304	5233/0016:1571	4400-5478-0028	Kauno r. sav. Pabiržio k. Keramikų g. 78
1305	5233/0016:0622	5233-0016-0622	Kauno r. sav. Pabiržio k. Keramikų g. 80
1306	5233/0016:0856	4400-0830-8230	Kauno r. sav. Pabiržio k. Keramikų g. 94
1307	5233/0016:0706	4400-0363-0666	Kauno r. sav. Pabiržio k. Keramikų g. 98
1308	5233/0016:1151	4400-2044-5094	Kauno r. sav. Pabiržio k. Krašto g. 23
1309	5233/0016:0925	4400-1238-4893	Kauno r. sav. Pabiržio k. Krašto g. 25
1310	5233/0016:0837	4400-0771-0186	Kauno r. sav. Pabiržio k. Krašto g. 26
1311	5233/0016:0926	4400-1238-5047	Kauno r. sav. Pabiržio k. Krašto g. 27
1312	5233/0016:0927	4400-1238-5125	Kauno r. sav. Pabiržio k. Krašto g. 29
1313	5233/0016:0928	4400-1238-5236	Kauno r. sav. Pabiržio k. Krašto g. 31
1314	5233/0016:0929	4400-1238-5358	Kauno r. sav. Pabiržio k. Krašto g. 33
1315	5233/0013:0194	4400-0373-4883	Kauno r. sav. Pabiržio k. Lelijų g.
1316	5233/0013:0023	5233-0013-0023	Kauno r. sav. Pabiržio k. Lelijų g. 15
1317	5233/0013:0239	4400-0642-2790	Kauno r. sav. Pabiržio k. Lelijų g. 20
1318	5233/0013:0190	4400-0355-3366	Kauno r. sav. Pabiržio k. Lelijų g. 22
1319	5233/0013:0146	4400-0200-0366	Kauno r. sav. Pabiržio k. Lelijų g. 24
1320	5233/0013:0045	5233-0009-0562	Kauno r. sav. Pabiržio k. Lelijų g. 25
1321	5233/0016:1150	4400-2044-4831	Kauno r. sav. Pabiržio k. Liepų g. 1
1322	5233/0016:0845	4400-0771-0836	Kauno r. sav. Pabiržio k. Liepų g. 2
1323	5233/0016:0835	4400-0770-9680	Kauno r. sav. Pabiržio k. Liepų g. 3
1324	5233/0016:0846	4400-0771-0947	Kauno r. sav. Pabiržio k. Liepų g. 4
1325	5233/0016:1133	4400-1998-9103	Kauno r. sav. Pabiržio k. Liepų g. 5
1326	5233/0016:1134	4400-1998-9236	Kauno r. sav. Pabiržio k. Liepų g. 5A
1327	5233/0016:0847	4400-0771-1055	Kauno r. sav. Pabiržio k. Liepų g. 6
1328	5233/0013:0029	5233-0013-0029	Kauno r. sav. Pabiržio k. Pamiškės g. 13
1329	5233/0013:0028	5233-0013-0028	Kauno r. sav. Pabiržio k. Pamiškės g. 15
1330	5233/0013:0030	5233-0013-0030	Kauno r. sav. Pabiržio k. Pamiškės g. 17
1331	5233/0013:0037	5233-0013-0037	Kauno r. sav. Pabiržio k. Pamiškės g. 3
1332	5233/0013:0124	5233-0016-0250	Kauno r. sav. Pabiržio k. Pamiškės g. 5
1333	5233/0013:0115	5233-0007-0025	Kauno r. sav. Pabiržio k. Pamiškės g. 7
1334	5233/0013:0038	5233-0013-0038	Kauno r. sav. Pabiržio k. Pamiškės g. 9
1335	5233/0013:0191	4400-0355-7477	Kauno r. sav. Pabiržio k. Šermukšnių g. 18
1336	5233/0013:0192	4400-0355-7833	Kauno r. sav. Pabiržio k. Šermukšnių g. 20

1337	5233/0013:0350	4400-1654-9020	Kauno r. sav. Pabiržio k. Šermukšnių g. 30
1338	5233/0013:0348	4400-1654-8922	Kauno r. sav. Pabiržio k. Šermukšnių g. 32
1339	5233/0016:0758	4400-0630-6988	Kauno r. sav. Pabiržio k. Uosio g. 1
1340	5233/0016:0753	4400-0630-6225	Kauno r. sav. Pabiržio k. Uosio g. 11
1341	5233/0016:0752	4400-0630-6103	Kauno r. sav. Pabiržio k. Uosio g. 13
1342	5233/0016:0748	4400-0630-5382	Kauno r. sav. Pabiržio k. Uosio g. 14
1343	5233/0016:0853	4400-0830-7299	Kauno r. sav. Pabiržio k. Uosio g. 14A
1344	5233/0016:0751	4400-0630-6003	Kauno r. sav. Pabiržio k. Uosio g. 15
1345	5233/0016:0749	4400-0630-5671	Kauno r. sav. Pabiržio k. Uosio g. 16
1346	5233/0016:0750	4400-0630-5771	Kauno r. sav. Pabiržio k. Uosio g. 18
1347	5233/0016:0757	4400-0630-6836	Kauno r. sav. Pabiržio k. Uosio g. 3
1348	5233/0016:0756	4400-0630-6736	Kauno r. sav. Pabiržio k. Uosio g. 5
1349	5233/0016:0755	4400-0630-6658	Kauno r. sav. Pabiržio k. Uosio g. 7
1350	5233/0016:0754	4400-0630-6447	Kauno r. sav. Pabiržio k. Uosio g. 9
1351	5287/0006:0029	5287-0006-0029	Kauno r. sav. Pagirių k.
1352	5287/0006:0032	5287-0006-0032	Kauno r. sav. Pagirių k.
1353	5287/0006:0035	5287-0006-0035	Kauno r. sav. Pagirių k.
1354	5287/0006:0036	5287-0006-0036	Kauno r. sav. Pagirių k.
1355	5287/0006:0042	5287-0006-0042	Kauno r. sav. Pagirių k.
1356	5287/0006:0043	5287-0006-0043	Kauno r. sav. Pagirių k.
1357	5287/0006:0122	5287-0006-0122	Kauno r. sav. Pagirių k.
1358	5287/0006:0127	5287-0006-0127	Kauno r. sav. Pagirių k.
1359	5287/0006:0129	5287-0006-0129	Kauno r. sav. Pagirių k.
1360	5287/0006:0140	5287-0006-0140	Kauno r. sav. Pagirių k.
1361	5287/0006:0150	5287-0006-0150	Kauno r. sav. Pagirių k.
1362	5287/0006:0151	5287-0006-0151	Kauno r. sav. Pagirių k.
1363	5287/0006:0167	5287-0006-0167	Kauno r. sav. Pagirių k.
1364	5287/0006:0168	5287-0006-0168	Kauno r. sav. Pagirių k.
1365	5287/0006:0169	5287-0006-0169	Kauno r. sav. Pagirių k.
1366	5287/0006:0170	5287-0006-0170	Kauno r. sav. Pagirių k.
1367	5287/0006:0171	5287-0006-0171	Kauno r. sav. Pagirių k.
1368	5287/0006:0172	5287-0006-0172	Kauno r. sav. Pagirių k.
1369	5287/0006:0229	5287-0006-0229	Kauno r. sav. Pagirių k.
1370	5287/0006:0392	4400-0718-2387	Kauno r. sav. Pagirių k.
1371	5287/0006:0397	4400-0785-7085	Kauno r. sav. Pagirių k.
1372	5287/0006:0439	4400-1298-7370	Kauno r. sav. Pagirių k.
1373	5287/0006:0440	4400-1298-7469	Kauno r. sav. Pagirių k.
1374	5287/0006:0444	4400-1473-4806	Kauno r. sav. Pagirių k.
1375	5287/0006:0460	4400-1556-2359	Kauno r. sav. Pagirių k.
1376	5287/0006:0473	4400-1733-3543	Kauno r. sav. Pagirių k.
1377	5287/0006:0033	5287-0006-0033	Kauno r. sav. Pagirių k. 2
1378	5257/0002:0021	5257-0002-0021	Kauno r. sav. Pakapių k.
1379	5257/0002:0026	5257-0002-0026	Kauno r. sav. Pakapių k.
1380	5257/0002:0034	5257-0002-0034	Kauno r. sav. Pakapių k.
1381	5257/0002:0065	5257-0002-0065	Kauno r. sav. Pakapių k.
1382	5257/0002:0093	4400-0283-3254	Kauno r. sav. Pakapių k.
1383	5257/0002:0094	4400-0283-3132	Kauno r. sav. Pakapių k.
1384	5257/0002:0096	5257-0002-0096	Kauno r. sav. Pakapių k.

1385	5257/0002:0119	4400-0229-6919	Kauno r. sav. Pakapių k.
1386	5257/0002:0165	4400-2438-4043	Kauno r. sav. Pakapių k.
1387	5257/0002:0166	4400-2438-4076	Kauno r. sav. Pakapių k.
1388	5257/0003:0065	5257-0003-0065	Kauno r. sav. Pakapių k.
1389	5257/0002:0047	5257-0002-0047	Kauno r. sav. Pakapių k. 10
1390	5283/0002:0038	5283-0002-0038	Kauno r. sav. Paltiškių k.
1391	5283/0002:0040	5283-0002-0040	Kauno r. sav. Paltiškių k.
1392	5283/0002:0049	5283-0002-0049	Kauno r. sav. Paltiškių k.
1393	5283/0002:0051	4400-0097-3168	Kauno r. sav. Paltiškių k.
1394	5283/0002:0056	4400-0414-7782	Kauno r. sav. Paltiškių k.
1395	5283/0002:0059	4400-0424-5946	Kauno r. sav. Paltiškių k.
1396	5283/0002:0068	4400-0486-4632	Kauno r. sav. Paltiškių k.
1397	5283/0002:0274	4400-1831-3923	Kauno r. sav. Paltiškių k.
1398	5293/0003:0005	5293-0003-0005	Kauno r. sav. Papiškių k.
1399	5293/0003:0006	5293-0003-0006	Kauno r. sav. Papiškių k.
1400	5293/0003:0007	5293-0003-0007	Kauno r. sav. Papiškių k.
1401	5293/0003:0022	5293-0005-0030	Kauno r. sav. Papiškių k.
1402	5293/0003:0036	4400-1251-3836	Kauno r. sav. Papiškių k.
1403	5293/0003:0037	4400-1276-8850	Kauno r. sav. Papiškių k.
1404	5293/0003:0038	4400-1283-0945	Kauno r. sav. Papiškių k.
1405	5293/0003:0043	4400-1831-8002	Kauno r. sav. Papiškių k.
1406	5293/0005:0080	5293-0005-0080	Kauno r. sav. Papiškių k.
1407	5293/0005:0092	5293-0005-0092	Kauno r. sav. Papiškių k.
1408	5293/0005:0094	5293-0005-0094	Kauno r. sav. Papiškių k.
1409	5293/0005:0099	5293-0005-0099	Kauno r. sav. Papiškių k.
1410	5293/0005:0156	5293-0005-0156	Kauno r. sav. Papiškių k.
1411	5293/0005:0262	5293-0005-0262	Kauno r. sav. Papiškių k.
1412	5293/0005:0274	4400-0041-3180	Kauno r. sav. Papiškių k.
1413	5293/0005:0304	4400-0575-5773	Kauno r. sav. Papiškių k.
1414	5293/0005:0337	4400-0799-0696	Kauno r. sav. Papiškių k.
1415	5293/0005:0372	4400-1031-8964	Kauno r. sav. Papiškių k.
1416	5293/0005:0373	4400-1031-9061	Kauno r. sav. Papiškių k.
1417	5293/0005:0472	4400-1785-6492	Kauno r. sav. Papiškių k.
1418	5293/0005:0590	4400-5450-3969	Kauno r. sav. Papiškių k.
1419	5293/0005:0690	4400-2013-6810	Kauno r. sav. Papiškių k.
1420	5293/0005:0730	4400-2120-8440	Kauno r. sav. Papiškių k.
1421	5293/0005:0752	4400-2165-3427	Kauno r. sav. Papiškių k.
1422	5293/0005:0817	4400-3523-4632	Kauno r. sav. Papiškių k.
1423	5293/0005:0324	4400-0733-2296	Kauno r. sav. Papiškių k. Beržų g. 61
1424	5293/0005:0098	5293-0005-0098	Kauno r. sav. Papiškių k. Beržų g. 64
1425	5293/0005:0261	5293-0005-0261	Kauno r. sav. Papiškių k. Beržų g. 65
1426	5293/0005:0716	4400-2070-5562	Kauno r. sav. Papiškių k. Kanavos g. 31
1427	5293/0005:0689	4400-2013-6276	Kauno r. sav. Papiškių k. Paupio g. 1
1428	5293/0005:0096	5293-0005-0096	Kauno r. sav. Papiškių k. Paupio g. 11
1429	5293/0005:0381	4400-1058-4584	Kauno r. sav. Papiškių k. Paupio g. 21
1430	5293/0005:0847	4400-5235-4798	Kauno r. sav. Papiškių k. Paupio g. 25
1431	5293/0005:0584	4400-5361-5139	Kauno r. sav. Papiškių k. Paupio g. 27
1432	5293/0005:0086	5293-0005-0086	Kauno r. sav. Papiškių k. Paupio g. 7

1433	5217/0012:0003	5217-0012-0003	Kauno r. sav. Radikių k.
1434	5217/0012:0016	5217-0012-0016	Kauno r. sav. Radikių k.
1435	5217/0012:0017	5217-0012-0017	Kauno r. sav. Radikių k.
1436	5217/0012:0018	5217-0012-0018	Kauno r. sav. Radikių k.
1437	5217/0012:0263	5217-0012-0263	Kauno r. sav. Radikių k.
1438	5217/0012:0579	5217-0012-0579	Kauno r. sav. Radikių k.
1439	5217/0012:1061	4400-0809-7803	Kauno r. sav. Radikių k.
1440	5217/0012:1074	4400-0819-7197	Kauno r. sav. Radikių k.
1441	5217/0012:1111	4400-0849-2486	Kauno r. sav. Radikių k.
1442	5217/0012:1145	4400-1002-3477	Kauno r. sav. Radikių k.
1443	5217/0012:1163	4400-1094-9201	Kauno r. sav. Radikių k.
1444	5217/0012:1166	4400-1120-8389	Kauno r. sav. Radikių k.
1445	5217/0012:1170	4400-1123-2207	Kauno r. sav. Radikių k.
1446	5217/0012:1278	4400-1525-5682	Kauno r. sav. Radikių k.
1447	5217/0012:1279	4400-1525-5768	Kauno r. sav. Radikių k.
1448	5217/0012:1292	4400-1542-6201	Kauno r. sav. Radikių k.
1449	5217/0012:1363	4400-1820-9637	Kauno r. sav. Radikių k.
1450	5217/0012:1364	4400-1821-0169	Kauno r. sav. Radikių k.
1451	5217/0012:1391	4400-2023-3214	Kauno r. sav. Radikių k.
1452	5217/0012:1480	4400-3649-8534	Kauno r. sav. Radikių k.
1453	5217/0012:1481	4400-3693-5036	Kauno r. sav. Radikių k.
1454	5217/0012:1482	4400-3696-3741	Kauno r. sav. Radikių k.
1455	5217/0012:1483	4400-3697-6195	Kauno r. sav. Radikių k.
1456	5217/0012:1485	4400-3786-9024	Kauno r. sav. Radikių k.
1457	5217/0012:1486	4400-3786-9157	Kauno r. sav. Radikių k.
1458	5217/0012:1495	4400-3816-9118	Kauno r. sav. Radikių k.
1459	5217/0012:1499	4400-3853-0924	Kauno r. sav. Radikių k.
1460	5217/0012:1500	4400-3853-0990	Kauno r. sav. Radikių k.
1461	5217/0012:1546	4400-4187-1936	Kauno r. sav. Radikių k.
1462	5217/0012:1610	4400-4440-3414	Kauno r. sav. Radikių k.
1463	5217/0012:1611	4400-4440-7080	Kauno r. sav. Radikių k.
1464	5217/0012:1612	4400-4446-8888	Kauno r. sav. Radikių k.
1465	5217/0012:1640	4400-4649-0811	Kauno r. sav. Radikių k.
1466	5217/0012:1641	4400-4520-4880	Kauno r. sav. Radikių k.
1467	5217/0012:1642	4400-4520-5801	Kauno r. sav. Radikių k.
1468	5217/0012:1643	4400-4520-5934	Kauno r. sav. Radikių k.
1469	5217/0012:1658	4400-4520-5896	Kauno r. sav. Radikių k.
1470	5217/0012:1695	4400-4520-4937	Kauno r. sav. Radikių k.
1471	5217/0012:1757	4400-5824-2056	Kauno r. sav. Radikių k.
1472	5217/0012:1390	4400-2023-3158	Kauno r. sav. Radikių k. Aguonų g.
1473	5217/0012:1392	4400-2023-3336	Kauno r. sav. Radikių k. Aguonų g. 13
1474	5217/0031:0054	5217-0031-0054	Kauno r. sav. Radikių k. Lašo g. 10
1475	5217/0031:0035	5217-0031-0035	Kauno r. sav. Radikių k. Lašo g. 11
1476	5217/0031:0053	5217-0031-0053	Kauno r. sav. Radikių k. Lašo g. 12
1477	5217/0031:0036	5217-0031-0036	Kauno r. sav. Radikių k. Lašo g. 13
1478	5217/0031:0052	5217-0031-0052	Kauno r. sav. Radikių k. Lašo g. 14
1479	5217/0031:0038	5217-0031-0038	Kauno r. sav. Radikių k. Lašo g. 15
1480	5217/0031:0037	5217-0031-0037	Kauno r. sav. Radikių k. Lašo g. 17

1481	5217/0031:0040	5217-0031-0040	Kauno r. sav. Radikių k. Lašo g. 19
1482	5217/0031:0039	5217-0031-0039	Kauno r. sav. Radikių k. Lašo g. 21
1483	5217/0031:0041	5217-0031-0041	Kauno r. sav. Radikių k. Lašo g. 23
1484	5217/0031:0042	5217-0031-0042	Kauno r. sav. Radikių k. Lašo g. 25
1485	5217/0031:0043	5217-0031-0043	Kauno r. sav. Radikių k. Lašo g. 27
1486	5217/0031:0044	5217-0031-0044	Kauno r. sav. Radikių k. Lašo g. 29
1487	5217/0031:0031	5217-0031-0031	Kauno r. sav. Radikių k. Lašo g. 3
1488	5217/0031:0032	5217-0031-0032	Kauno r. sav. Radikių k. Lašo g. 5
1489	5217/0031:0033	5217-0031-0033	Kauno r. sav. Radikių k. Lašo g. 7
1490	5217/0031:0055	5217-0031-0055	Kauno r. sav. Radikių k. Lašo g. 8
1491	5217/0031:0034	5217-0031-0034	Kauno r. sav. Radikių k. Lašo g. 9
1492	5217/0012:1066	4400-0819-3986	Kauno r. sav. Radikių k. Mėlynių g. 1
1493	5217/0012:1062	4400-0819-2434	Kauno r. sav. Radikių k. Mėlynių g. 3
1494	5217/0012:1079	4400-0819-7942	Kauno r. sav. Radikių k. Mėlynių g. 5
1495	5217/0031:0211	5217-0031-0211	Kauno r. sav. Radikių k. Skliauto g. 10
1496	5217/0031:0241	5217-0031-0241	Kauno r. sav. Radikių k. Skliauto g. 17
1497	5217/0031:0242	5217-0031-0242	Kauno r. sav. Radikių k. Skliauto g. 19
1498	5217/0031:0210	5217-0031-0210	Kauno r. sav. Radikių k. Skliauto g. 8
1499	5217/0012:1044	4400-0803-6228	Kauno r. sav. Radikių k. Skrydžio g. 3
1500	5217/0012:1639	4400-4649-0766	Kauno r. sav. Radikių k. Skrydžio g. 3
1501	5217/0012:1638	4400-4486-0526	Kauno r. sav. Radikių k. Skrydžio g. 6
1502	5217/0031:0225	4400-0563-6293	Kauno r. sav. Radikių k. Spindulio g. 10
1503	5217/0031:0231	5217-0031-0231	Kauno r. sav. Radikių k. Spindulio g. 11
1504	5217/0031:0226	5217-0031-0226	Kauno r. sav. Radikių k. Spindulio g. 12
1505	5217/0031:0230	5217-0031-0230	Kauno r. sav. Radikių k. Spindulio g. 14
1506	5217/0031:0232	5217-0031-0232	Kauno r. sav. Radikių k. Spindulio g. 16
1507	5217/0031:0237	5217-0031-0237	Kauno r. sav. Radikių k. Spindulio g. 18
1508	5217/0031:0212	5217-0031-0212	Kauno r. sav. Radikių k. Spindulio g. 3
1509	5217/0031:0213	5217-0031-0213	Kauno r. sav. Radikių k. Spindulio g. 4
1510	5217/0031:0219	5217-0031-0219	Kauno r. sav. Radikių k. Spindulio g. 5
1511	5217/0031:0218	5217-0031-0218	Kauno r. sav. Radikių k. Spindulio g. 6
1512	5217/0031:0247	4400-0090-9977	Kauno r. sav. Radikių k. Spindulio g. 7
1513	5217/0031:0222	5217-0031-0222	Kauno r. sav. Radikių k. Spindulio g. 8
1514	5217/0031:0224	5217-0031-0224	Kauno r. sav. Radikių k. Spindulio g. 9
1515	5217/0012:1446	4400-2178-3511	Kauno r. sav. Radikių k. Žalio Kalno g.
1516	5217/0012:1438	4400-2177-4001	Kauno r. sav. Radikių k. Žalio Kalno g. 1
1517	5217/0012:1445	4400-2178-3377	Kauno r. sav. Radikių k. Žalio Kalno g. 11
1518	5217/0012:1443	4400-2178-1771	Kauno r. sav. Radikių k. Žalio Kalno g. 2
1519	5217/0012:1437	4400-2177-3937	Kauno r. sav. Radikių k. Žalio Kalno g. 3
1520	5217/0012:1444	4400-2178-1860	Kauno r. sav. Radikių k. Žalio Kalno g. 4
1521	5217/0012:1436	4400-2177-3780	Kauno r. sav. Radikių k. Žalio Kalno g. 5
1522	5217/0012:1440	4400-2177-8390	Kauno r. sav. Radikių k. Žalio Kalno g. 6
1523	5217/0012:1439	4400-2177-4112	Kauno r. sav. Radikių k. Žalio Kalno g. 7
1524	5217/0012:1441	4400-2177-8478	Kauno r. sav. Radikių k. Žalio Kalno g. 8
1525	5217/0012:1442	4400-2177-8701	Kauno r. sav. Radikių k. Žalio Kalno g. 9
1526	5217/0031:0228	5217-0031-0228	Kauno r. sav. Radikių k. Žėručio g. 10
1527	5217/0031:0229	5217-0031-0229	Kauno r. sav. Radikių k. Žėručio g. 11
1528	5217/0031:0234	5217-0031-0234	Kauno r. sav. Radikių k. Žėručio g. 12

1529	5217/0031:0233	5217-0031-0233	Kauno r. sav. Radikių k. Žėručio g. 13
1530	5217/0031:0251	4400-0639-1650	Kauno r. sav. Radikių k. Žėručio g. 14
1531	5217/0031:0236	5217-0031-0236	Kauno r. sav. Radikių k. Žėručio g. 15
1532	5217/0031:0238	5217-0031-0238	Kauno r. sav. Radikių k. Žėručio g. 16
1533	5217/0031:0239	5217-0031-0239	Kauno r. sav. Radikių k. Žėručio g. 18
1534	5217/0031:0214	5217-0031-0214	Kauno r. sav. Radikių k. Žėručio g. 3
1535	5217/0031:0217	5217-0031-0217	Kauno r. sav. Radikių k. Žėručio g. 5
1536	5217/0031:0216	5217-0031-0216	Kauno r. sav. Radikių k. Žėručio g. 6
1537	5217/0031:0221	5217-0031-0221	Kauno r. sav. Radikių k. Žėručio g. 7
1538	5217/0031:0220	5217-0031-0220	Kauno r. sav. Radikių k. Žėručio g. 8
1539	5217/0031:0227	5217-0031-0227	Kauno r. sav. Radikių k. Žėručio g. 9
1540	5233/0010:0031	5233-0010-0031	Kauno r. sav. Ramučių k.
1541	5233/0010:0039	5233-0010-0039	Kauno r. sav. Ramučių k.
1542	5233/0010:0046	4400-2750-0369	Kauno r. sav. Ramučių k.
1543	5233/0010:0050	4400-2995-9695	Kauno r. sav. Ramučių k.
1544	5233/0010:0053	5233-0010-0053	Kauno r. sav. Ramučių k.
1545	5233/0010:0112	5233-0010-0112	Kauno r. sav. Ramučių k.
1546	5233/0010:0140	5233-0011-0393	Kauno r. sav. Ramučių k.
1547	5233/0010:0156	4400-0234-6954	Kauno r. sav. Ramučių k.
1548	5233/0010:0166	4400-0617-8076	Kauno r. sav. Ramučių k.
1549	5233/0010:0212	4400-1225-2438	Kauno r. sav. Ramučių k.
1550	5233/0010:0248	4400-1793-0835	Kauno r. sav. Ramučių k.
1551	5233/0010:0252	4400-1794-5061	Kauno r. sav. Ramučių k.
1552	5233/0010:0293	4400-4601-5056	Kauno r. sav. Ramučių k.
1553	5233/0010:0313	4400-5285-1631	Kauno r. sav. Ramučių k.
1554	5233/0010:0458	4400-5357-5910	Kauno r. sav. Ramučių k.
1555	5233/0010:0461	4400-5469-9215	Kauno r. sav. Ramučių k.
1556	5233/0010:0462	4400-5469-9248	Kauno r. sav. Ramučių k.
1557	5233/0010:0463	4400-5469-9274	Kauno r. sav. Ramučių k.
1558	5233/0010:0466	4400-5470-3516	Kauno r. sav. Ramučių k.
1559	5233/0010:0475	4400-5470-3470	Kauno r. sav. Ramučių k.
1560	5233/0010:0480	4400-5575-8777	Kauno r. sav. Ramučių k.
1561	5233/0010:0481	4400-5575-8955	Kauno r. sav. Ramučių k.
1562	5233/0010:0482	4400-5575-9485	Kauno r. sav. Ramučių k.
1563	5233/0011:0226	5233-0011-0226	Kauno r. sav. Ramučių k.
1564	5233/0011:0349	5233-0011-0349	Kauno r. sav. Ramučių k.
1565	5233/0011:0353	5233-0011-0353	Kauno r. sav. Ramučių k.
1566	5233/0011:0354	5233-0011-0354	Kauno r. sav. Ramučių k.
1567	5233/0011:0598	4400-0250-0132	Kauno r. sav. Ramučių k.
1568	5233/0011:0625	4400-0292-3086	Kauno r. sav. Ramučių k.
1569	5233/0011:0627	4400-0292-3120	Kauno r. sav. Ramučių k.
1570	5233/0011:0821	4400-0499-0536	Kauno r. sav. Ramučių k.
1571	5233/0011:0836	4400-0558-5506	Kauno r. sav. Ramučių k.
1572	5233/0011:0921	4400-0792-3059	Kauno r. sav. Ramučių k.
1573	5233/0011:1076	4400-1284-0210	Kauno r. sav. Ramučių k.
1574	5233/0011:1096	4400-1547-4765	Kauno r. sav. Ramučių k.
1575	5233/0011:1154	4400-2008-5232	Kauno r. sav. Ramučių k.
1576	5233/0011:1328	4400-4521-2328	Kauno r. sav. Ramučių k.

1577	5233/0011:1329	4400-4521-2339	Kauno r. sav. Ramučių k.
1578	5233/0010:0243	4400-1768-7744	Kauno r. sav. Ramučių k. Erdvės g. 37
1579	5233/0010:0244	4400-1768-7800	Kauno r. sav. Ramučių k. Erdvės g. 39
1580	5233/0010:0048	4400-2750-0403	Kauno r. sav. Ramučių k. Erdvės g. 41
1581	5233/0010:0251	4400-1794-4997	Kauno r. sav. Ramučių k. Erdvės g. 60
1582	5233/0010:0282	4400-3816-1644	Kauno r. sav. Ramučių k. Erdvės g. 62
1583	5233/0010:0283	4400-3822-7544	Kauno r. sav. Ramučių k. Erdvės g. 64
1584	5233/0010:0285	4400-3837-5127	Kauno r. sav. Ramučių k. Erdvės g. 66
1585	5233/0010:0138	5233-0011-0392	Kauno r. sav. Ramučių k. Erdvės g. 70
1586	5233/0010:0152	5233-0010-0152	Kauno r. sav. Ramučių k. Erdvės g. 72
1587	5233/0010:0026	5233-0010-0026	Kauno r. sav. Ramučių k. Erdvės g. 74
1588	5233/0010:0155	4400-0186-6608	Kauno r. sav. Ramučių k. Erdvės g. 76
1589	5233/0010:0167	4400-0647-6239	Kauno r. sav. Ramučių k. Ryto g. 1
1590	5233/0010:0169	4400-0673-0178	Kauno r. sav. Ramučių k. Ryto g. 1A
1591	5233/0010:0168	4400-0673-0045	Kauno r. sav. Ramučių k. Ryto g. 2
1592	5233/0010:0049	5233-0010-0049	Kauno r. sav. Ramučių k. Ryto g. 3
1593	5233/0011:0082	5233-0011-0082	Kauno r. sav. Ramučių k. Silvestro Žukausko g. 38
1594	5233/0010:0115	5233-0010-0115	Kauno r. sav. Ramučių k. Silvestro Žukausko g. 55
1595	5217/0008:0023	5217-0008-0023	Kauno r. sav. Ražių k.
1596	5217/0008:0035	5217-0008-0035	Kauno r. sav. Ražių k.
1597	5217/0008:0038	5217-0008-0038	Kauno r. sav. Ražių k.
1598	5217/0008:0040	5217-0008-0040	Kauno r. sav. Ražių k.
1599	5217/0008:0073	5217-0008-0073	Kauno r. sav. Ražių k.
1600	5217/0008:0075	5217-0008-0075	Kauno r. sav. Ražių k.
1601	5217/0008:0079	5217-0008-0079	Kauno r. sav. Ražių k.
1602	5217/0008:0103	5217-0008-0103	Kauno r. sav. Ražių k.
1603	5217/0008:0106	5217-0008-0106	Kauno r. sav. Ražių k.
1604	5217/0008:0114	5217-0008-0114	Kauno r. sav. Ražių k.
1605	5217/0008:0116	5217-0008-0116	Kauno r. sav. Ražių k.
1606	5217/0008:0127	4400-0088-5852	Kauno r. sav. Ražių k.
1607	5217/0008:0136	4400-0286-7632	Kauno r. sav. Ražių k.
1608	5217/0008:0153	4400-0556-0605	Kauno r. sav. Ražių k.
1609	5217/0008:0155	4400-0560-6793	Kauno r. sav. Ražių k.
1610	5217/0008:0170	4400-0589-8979	Kauno r. sav. Ražių k.
1611	5217/0008:0173	4400-2665-6868	Kauno r. sav. Ražių k.
1612	5217/0008:0201	4400-0671-5771	Kauno r. sav. Ražių k.
1613	5217/0008:0206	4400-2665-6913	Kauno r. sav. Ražių k.
1614	5217/0008:0210	4400-0721-7707	Kauno r. sav. Ražių k.
1615	5217/0008:0215	4400-0725-4833	Kauno r. sav. Ražių k.
1616	5217/0008:0227	4400-0793-8722	Kauno r. sav. Ražių k.
1617	5217/0008:0228	4400-0793-8730	Kauno r. sav. Ražių k.
1618	5217/0008:0248	4400-0839-8263	Kauno r. sav. Ražių k.
1619	5217/0008:0265	4400-0849-4170	Kauno r. sav. Ražių k.
1620	5217/0008:0273	4400-0850-6292	Kauno r. sav. Ražių k.
1621	5217/0008:0292	4400-0913-6740	Kauno r. sav. Ražių k.
1622	5217/0008:0293	4400-0914-6125	Kauno r. sav. Ražių k.
1623	5217/0008:0334	4400-0995-1908	Kauno r. sav. Ražių k.
1624	5217/0008:0345	4400-1017-8530	Kauno r. sav. Ražių k.

1625	5217/0008:0350	4400-1018-5196	Kauno r. sav. Ražių k.
1626	5217/0008:0364	4400-1035-9269	Kauno r. sav. Ražių k.
1627	5217/0008:0365	4400-1036-5302	Kauno r. sav. Ražių k.
1628	5217/0008:0379	4400-1054-6393	Kauno r. sav. Ražių k.
1629	5217/0008:0380	4400-1054-6452	Kauno r. sav. Ražių k.
1630	5217/0008:0392	4400-1120-8145	Kauno r. sav. Ražių k.
1631	5217/0008:0405	4400-1132-8366	Kauno r. sav. Ražių k.
1632	5217/0008:0415	4400-1150-1529	Kauno r. sav. Ražių k.
1633	5217/0008:0418	4400-1150-5807	Kauno r. sav. Ražių k.
1634	5217/0008:0452	4400-1367-7559	Kauno r. sav. Ražių k.
1635	5217/0008:0454	4400-1392-7496	Kauno r. sav. Ražių k.
1636	5217/0008:0511	4400-1485-2921	Kauno r. sav. Ražių k.
1637	5217/0008:0576	4400-1525-2687	Kauno r. sav. Ražių k.
1638	5217/0008:0580	4400-1535-1141	Kauno r. sav. Ražių k.
1639	5217/0008:0593	4400-1537-8891	Kauno r. sav. Ražių k.
1640	5217/0008:0595	4400-1537-8780	Kauno r. sav. Ražių k.
1641	5217/0008:0597	4400-1564-9231	Kauno r. sav. Ražių k.
1642	5217/0008:0603	4400-1585-3968	Kauno r. sav. Ražių k.
1643	5217/0008:0615	4400-1648-3860	Kauno r. sav. Ražių k.
1644	5217/0008:0616	4400-1648-5764	Kauno r. sav. Ražių k.
1645	5217/0008:0634	4400-2011-2734	Kauno r. sav. Ražių k.
1646	5217/0008:0642	4400-2073-8332	Kauno r. sav. Ražių k.
1647	5217/0008:0884	4400-3693-7009	Kauno r. sav. Ražių k.
1648	5217/0008:0887	4400-3746-4589	Kauno r. sav. Ražių k.
1649	5217/0008:0894	4400-3767-4421	Kauno r. sav. Ražių k.
1650	5217/0008:0897	4400-3787-9731	Kauno r. sav. Ražių k.
1651	5217/0008:0906	4400-3882-5877	Kauno r. sav. Ražių k.
1652	5217/0008:0915	4400-3912-9227	Kauno r. sav. Ražių k.
1653	5217/0008:0928	4400-3826-3440	Kauno r. sav. Ražių k.
1654	5217/0008:0976	4400-4150-3580	Kauno r. sav. Ražių k.
1655	5217/0008:0987	4400-4299-4632	Kauno r. sav. Ražių k.
1656	5217/0010:0106	5217-0010-0106	Kauno r. sav. Ražių k.
1657	5217/0010:0119	5217-0010-0119	Kauno r. sav. Ražių k.
1658	5217/0010:0120	5217-0010-0120	Kauno r. sav. Ražių k.
1659	5217/0010:0146	5217-0010-0146	Kauno r. sav. Ražių k.
1660	5217/0010:0297	5217-0008-0105	Kauno r. sav. Ražių k.
1661	5217/0010:0353	4400-0445-7387	Kauno r. sav. Ražių k.
1662	5217/0010:0355	4400-0445-7487	Kauno r. sav. Ražių k.
1663	5217/0010:0356	4400-0445-7665	Kauno r. sav. Ražių k.
1664	5217/0010:0357	4400-0445-7710	Kauno r. sav. Ražių k.
1665	5217/0010:0374	4400-0556-0556	Kauno r. sav. Ražių k.
1666	5217/0010:0375	4400-0556-3738	Kauno r. sav. Ražių k.
1667	5217/0010:0376	4400-0560-6860	Kauno r. sav. Ražių k.
1668	5217/0010:0403	4400-0792-0889	Kauno r. sav. Ražių k.
1669	5217/0010:0475	4400-0880-2282	Kauno r. sav. Ražių k.
1670	5217/0010:0477	4400-0911-6547	Kauno r. sav. Ražių k.
1671	5217/0010:0482	4400-0948-1265	Kauno r. sav. Ražių k.
1672	5217/0010:0483	4400-0957-3204	Kauno r. sav. Ražių k.

1673	5217/0010:0533	4400-1026-6767	Kauno r. sav. Ražių k.
1674	5217/0010:0539	4400-1066-2354	Kauno r. sav. Ražių k.
1675	5217/0010:0744	4400-1129-6329	Kauno r. sav. Ražių k.
1676	5217/0010:0752	4400-1150-0210	Kauno r. sav. Ražių k.
1677	5217/0010:0759	4400-1207-5197	Kauno r. sav. Ražių k.
1678	5217/0010:0798	4400-1321-0841	Kauno r. sav. Ražių k.
1679	5217/0010:0803	4400-1480-6846	Kauno r. sav. Ražių k.
1680	5217/0010:0828	4400-1594-5918	Kauno r. sav. Ražių k.
1681	5217/0010:0830	4400-1589-3075	Kauno r. sav. Ražių k.
1682	5217/0010:0852	4400-1635-7828	Kauno r. sav. Ražių k.
1683	5217/0010:0868	4400-1854-9230	Kauno r. sav. Ražių k.
1684	5217/0010:0890	4400-2051-4852	Kauno r. sav. Ražių k.
1685	5217/0010:0962	4400-3859-0668	Kauno r. sav. Ražių k.
1686	5217/0011:0321	5217-0011-0321	Kauno r. sav. Ražių k.
1687	5217/0011:0353	5217-0011-0353	Kauno r. sav. Ražių k.
1688	5217/0011:0356	4400-0203-5014	Kauno r. sav. Ražių k.
1689	5217/0011:0357	4400-0203-5218	Kauno r. sav. Ražių k.
1690	5217/0011:0361	5217-0011-0361	Kauno r. sav. Ražių k.
1691	5217/0011:0380	4400-0177-2096	Kauno r. sav. Ražių k.
1692	5217/0011:0400	4400-0444-2817	Kauno r. sav. Ražių k.
1693	5217/0011:0455	4400-0711-4863	Kauno r. sav. Ražių k.
1694	5217/0011:0456	4400-0711-6090	Kauno r. sav. Ražių k.
1695	5217/0011:0477	4400-0849-2042	Kauno r. sav. Ražių k.
1696	5217/0011:0480	4400-0850-6249	Kauno r. sav. Ražių k.
1697	5217/0011:0487	4400-0910-6840	Kauno r. sav. Ražių k.
1698	5217/0011:0492	4400-0948-1710	Kauno r. sav. Ražių k.
1699	5217/0011:0514	4400-1077-8680	Kauno r. sav. Ražių k.
1700	5217/0011:0520	4400-1150-0075	Kauno r. sav. Ražių k.
1701	5217/0011:0526	4400-1216-4133	Kauno r. sav. Ražių k.
1702	5217/0011:0527	4400-1216-4022	Kauno r. sav. Ražių k.
1703	5217/0011:0528	4400-1216-3888	Kauno r. sav. Ražių k.
1704	5217/0011:0706	4400-5067-5255	Kauno r. sav. Ražių k.
1705	5217/0011:0707	4400-5067-8236	Kauno r. sav. Ražių k.
1706	5217/0011:0708	4400-5067-9911	Kauno r. sav. Ražių k.
1707	5217/0011:0739	4400-5472-9447	Kauno r. sav. Ražių k.
1708	5217/0011:0740	4400-5472-9514	Kauno r. sav. Ražių k.
1709	5217/0011:0741	4400-5472-9547	Kauno r. sav. Ražių k.
1710	5217/0011:0742	4400-5472-9736	Kauno r. sav. Ražių k.
1711	5217/0011:0743	4400-5472-9658	Kauno r. sav. Ražių k.
1712	5217/0008:0381	4400-1054-7803	Kauno r. sav. Ražių k. Alksnių g. 6
1713	5217/0008:0167	4400-0589-8868	Kauno r. sav. Ražių k. Astrų g. 1
1714	5217/0008:0164	4400-0589-8546	Kauno r. sav. Ražių k. Astrų g. 2
1715	5217/0008:0168	4400-0589-8890	Kauno r. sav. Ražių k. Astrų g. 3
1716	5217/0008:0165	4400-0589-8657	Kauno r. sav. Ražių k. Astrų g. 4
1717	5217/0008:0169	4400-0589-8935	Kauno r. sav. Ražių k. Astrų g. 5
1718	5217/0008:1027	4400-5013-4108	Kauno r. sav. Ražių k. Astrų g. 6
1719	5217/0008:0105	4400-2665-6846	Kauno r. sav. Ražių k. Gedimino g. 10
1720	5217/0008:0260	4400-2665-7065	Kauno r. sav. Ražių k. Gedimino g. 11

1721	5217/0008:0314	4400-2665-7443	Kauno r. sav. Ražių k. Gedimino g. 12
1722	5217/0008:0268	4400-2665-7110	Kauno r. sav. Ražių k. Gedimino g. 13
1723	5217/0008:0285	4400-2665-7276	Kauno r. sav. Ražių k. Gedimino g. 14
1724	5217/0008:0278	4400-2665-7232	Kauno r. sav. Ražių k. Gedimino g. 15
1725	5217/0008:0583	4400-2666-0115	Kauno r. sav. Ražių k. Gedimino g. 17
1726	5217/0008:0579	4400-2666-0066	Kauno r. sav. Ražių k. Gedimino g. 19
1727	5217/0008:0434	4400-2666-0048	Kauno r. sav. Ražių k. Gedimino g. 21
1728	5217/0008:0271	4400-2665-7165	Kauno r. sav. Ražių k. Gedimino g. 8
1729	5217/0008:0214	4400-2665-6980	Kauno r. sav. Ražių k. Gedimino g. 9
1730	5217/0008:0569	4400-1525-1724	Kauno r. sav. Ražių k. Gražinos g. 1
1731	5217/0008:0575	4400-1525-2321	Kauno r. sav. Ražių k. Gražinos g. 2
1732	5217/0008:0570	4400-1525-1780	Kauno r. sav. Ražių k. Gražinos g. 3
1733	5217/0008:0574	4400-1525-2221	Kauno r. sav. Ražių k. Gražinos g. 4
1734	5217/0008:0571	4400-1525-1879	Kauno r. sav. Ražių k. Gražinos g. 5
1735	5217/0008:0573	4400-1525-2110	Kauno r. sav. Ražių k. Gražinos g. 6
1736	5217/0008:0572	4400-1525-2043	Kauno r. sav. Ražių k. Gražinos g. 7
1737	5217/0008:0054	5217-0008-0054	Kauno r. sav. Ražių k. Karpių g. 1
1738	5217/0008:0070	5217-0008-0070	Kauno r. sav. Ražių k. Laukymės g. 2
1739	5217/0008:0371	4400-1038-5125	Kauno r. sav. Ražių k. Lelijų g. 9
1740	5217/0008:0412	4400-2665-9138	Kauno r. sav. Ražių k. Margirio g. 1
1741	5217/0008:0605	4400-2666-0578	Kauno r. sav. Ražių k. Margirio g. 11
1742	5217/0008:0611	4400-2666-0659	Kauno r. sav. Ražių k. Margirio g. 13
1743	5217/0008:0372	4400-2665-8508	Kauno r. sav. Ražių k. Margirio g. 15
1744	5217/0008:0331	4400-2665-8484	Kauno r. sav. Ražių k. Margirio g. 17
1745	5217/0008:0280	4400-2665-8462	Kauno r. sav. Ražių k. Margirio g. 19
1746	5217/0008:0289	4400-2665-7376	Kauno r. sav. Ražių k. Margirio g. 2
1747	5217/0008:0414	4400-2665-9349	Kauno r. sav. Ražių k. Margirio g. 21
1748	5217/0008:0431	4400-2665-9481	Kauno r. sav. Ražių k. Margirio g. 23
1749	5217/0008:0272	4400-2665-8219	Kauno r. sav. Ražių k. Margirio g. 3
1750	5217/0008:0444	4400-2665-9616	Kauno r. sav. Ražių k. Margirio g. 4
1751	5217/0008:0279	4400-2665-8230	Kauno r. sav. Ražių k. Margirio g. 5
1752	5217/0008:0438	4400-2665-9592	Kauno r. sav. Ražių k. Margirio g. 6
1753	5217/0008:0318	4400-2665-8251	Kauno r. sav. Ražių k. Margirio g. 7
1754	5217/0008:0433	4400-2665-9570	Kauno r. sav. Ražių k. Margirio g. 8
1755	5217/0008:0677	4400-2666-0737	Kauno r. sav. Ražių k. Margirio g. 9
1756	5217/0008:0986	4400-4299-8387	Kauno r. sav. Ražių k. Pervalkos g. 2
1757	5217/0008:0126	4400-0088-5809	Kauno r. sav. Ražių k. Rožių g. 36
1758	5217/0008:0125	4400-0088-5652	Kauno r. sav. Ražių k. Rožių g. 38
1759	5217/0010:0758	4400-1202-7277	Kauno r. sav. Ražių k. Rožių g. 43
1760	5217/0010:0757	4400-1202-7200	Kauno r. sav. Ražių k. Rožių g. 45
1761	5217/0011:0129	4400-3066-4052	Kauno r. sav. Ražių k. Spyglių g. 12
1762	5217/0010:0797	4400-1321-0785	Kauno r. sav. Ražių k. Strazdų g. 10
1763	5217/0010:0793	4400-1321-0516	Kauno r. sav. Ražių k. Strazdų g. 2
1764	5217/0010:0794	4400-1321-0630	Kauno r. sav. Ražių k. Strazdų g. 4
1765	5217/0010:0795	4400-1321-0696	Kauno r. sav. Ražių k. Strazdų g. 6
1766	5217/0010:0796	4400-1321-0730	Kauno r. sav. Ražių k. Strazdų g. 8
1767	5217/0011:0705	4400-5067-5211	Kauno r. sav. Ražių k. Trakų g. 7
1768	5217/0008:0218	4400-0758-9252	Kauno r. sav. Ražių k. Ūlos g. 38

1769	5217/0008:0077	5217-0008-0077	Kauno r. sav. Ražių k. Vaidoto g. 1
1770	5217/0008:0871	4400-3481-1204	Kauno r. sav. Ražių k. Vaidoto g. 2
1771	5217/0008:0875	4400-3481-0483	Kauno r. sav. Ražių k. Vaidoto g. 3
1772	5217/0008:0872	4400-3481-1248	Kauno r. sav. Ražių k. Vaidoto g. 4
1773	5217/0008:0876	4400-3481-0548	Kauno r. sav. Ražių k. Vaidoto g. 5
1774	5217/0008:0824	4400-2954-5751	Kauno r. sav. Ražių k. Vaidoto g. 6
1775	5217/0008:0873	4400-3481-0372	Kauno r. sav. Ražių k. Vaidoto g. 8
1776	5217/0008:0874	4400-3481-0429	Kauno r. sav. Ražių k. Vaidoto g. 9
1777	5217/0008:0245	4400-0839-7811	Kauno r. sav. Ražių k. Žalioji g. 1
1778	5217/0008:0253	4400-0839-9628	Kauno r. sav. Ražių k. Žalioji g. 10
1779	5217/0008:0246	4400-0839-8041	Kauno r. sav. Ražių k. Žalioji g. 11
1780	5217/0008:0256	4400-0839-9906	Kauno r. sav. Ražių k. Žalioji g. 12
1781	5217/0008:0254	4400-0839-9728	Kauno r. sav. Ražių k. Žalioji g. 3
1782	5217/0008:0249	4400-0839-8330	Kauno r. sav. Ražių k. Žalioji g. 4
1783	5217/0008:0255	4400-0839-9828	Kauno r. sav. Ražių k. Žalioji g. 5
1784	5217/0008:0243	4400-0839-7388	Kauno r. sav. Ražių k. Žalioji g. 6
1785	5217/0008:0244	4400-0839-7577	Kauno r. sav. Ražių k. Žalioji g. 7
1786	5217/0008:0252	4400-0839-9471	Kauno r. sav. Ražių k. Žalioji g. 8
1787	5217/0008:0250	4400-0839-8574	Kauno r. sav. Ražių k. Žalioji g. 9
1788	5217/0010:0888	4400-2021-4784	Kauno r. sav. Ražių k. Žolynų g. 1
1789	5217/0010:0887	4400-2021-4708	Kauno r. sav. Ražių k. Žolynų g. 3
1790	5217/0008:0028	5217-0008-0028	Kauno r. sav. Romaškių k.
1791	5217/0008:0031	5217-0008-0031	Kauno r. sav. Romaškių k.
1792	5217/0008:0112	5217-0008-0112	Kauno r. sav. Romaškių k.
1793	5217/0008:0133	4400-0227-7867	Kauno r. sav. Romaškių k.
1794	5217/0008:0274	4400-0851-7953	Kauno r. sav. Romaškių k.
1795	5217/0008:0320	4400-0948-4268	Kauno r. sav. Romaškių k.
1796	5217/0008:0348	4400-1018-4260	Kauno r. sav. Romaškių k.
1797	5217/0008:0402	4400-1132-5096	Kauno r. sav. Romaškių k.
1798	5217/0008:0450	4400-1366-8470	Kauno r. sav. Romaškių k.
1799	5217/0008:0459	4400-1456-7407	Kauno r. sav. Romaškių k.
1800	5217/0008:0460	4400-1456-7461	Kauno r. sav. Romaškių k.
1801	5217/0008:0513	4400-1499-9450	Kauno r. sav. Romaškių k.
1802	5217/0008:0514	4400-1499-9516	Kauno r. sav. Romaškių k.
1803	5217/0008:0515	4400-1499-9538	Kauno r. sav. Romaškių k.
1804	5217/0008:0586	4400-1542-9104	Kauno r. sav. Romaškių k.
1805	5217/0008:0589	4400-1547-1873	Kauno r. sav. Romaškių k.
1806	5217/0008:0594	4400-1537-8715	Kauno r. sav. Romaškių k.
1807	5217/0008:0631	4400-1979-6254	Kauno r. sav. Romaškių k.
1808	5217/0008:0901	4400-3807-5162	Kauno r. sav. Romaškių k.
1809	5217/0008:0905	4400-3851-5194	Kauno r. sav. Romaškių k.
1810	5217/0008:0930	4400-4015-4330	Kauno r. sav. Romaškių k.
1811	5217/0012:0023	5217-0012-0023	Kauno r. sav. Romaškių k.
1812	5217/0012:0107	5217-0012-0107	Kauno r. sav. Romaškių k.
1813	5217/0012:0108	5217-0012-0108	Kauno r. sav. Romaškių k.
1814	5217/0012:0172	4400-2867-0544	Kauno r. sav. Romaškių k.
1815	5217/0012:0252	4400-2520-4240	Kauno r. sav. Romaškių k.
1816	5217/0012:0269	4400-2520-4393	Kauno r. sav. Romaškių k.

1817	5217/0012:0274	5217-0012-0274	Kauno r. sav. Romaškių k.
1818	5217/0012:0305	4400-2520-4682	Kauno r. sav. Romaškių k.
1819	5217/0012:0356	5217-0012-0356	Kauno r. sav. Romaškių k.
1820	5217/0012:0360	4400-2822-8148	Kauno r. sav. Romaškių k.
1821	5217/0012:0367	5217-0012-0367	Kauno r. sav. Romaškių k.
1822	5217/0012:0368	5217-0012-0368	Kauno r. sav. Romaškių k.
1823	5217/0012:0369	5217-0012-0369	Kauno r. sav. Romaškių k.
1824	5217/0012:0569	5217-0012-0569	Kauno r. sav. Romaškių k.
1825	5217/0012:0571	5217-0012-0571	Kauno r. sav. Romaškių k.
1826	5217/0012:0575	5217-0012-0575	Kauno r. sav. Romaškių k.
1827	5217/0012:0580	5217-0012-0580	Kauno r. sav. Romaškių k.
1828	5217/0012:0618	5217-0012-0618	Kauno r. sav. Romaškių k.
1829	5217/0012:0619	5217-0012-0619	Kauno r. sav. Romaškių k.
1830	5217/0012:0636	5217-0012-0636	Kauno r. sav. Romaškių k.
1831	5217/0012:0650	4400-0117-6090	Kauno r. sav. Romaškių k.
1832	5217/0012:0654	4400-0146-2559	Kauno r. sav. Romaškių k.
1833	5217/0012:0655	4400-0146-2570	Kauno r. sav. Romaškių k.
1834	5217/0012:0656	4400-0146-2604	Kauno r. sav. Romaškių k.
1835	5217/0012:0659	4400-0152-1117	Kauno r. sav. Romaškių k.
1836	5217/0012:0676	4400-0227-7667	Kauno r. sav. Romaškių k.
1837	5217/0012:0679	4400-0253-2938	Kauno r. sav. Romaškių k.
1838	5217/0012:0680	4400-0253-3113	Kauno r. sav. Romaškių k.
1839	5217/0012:0682	4400-0261-8879	Kauno r. sav. Romaškių k.
1840	5217/0012:0853	4400-0289-9970	Kauno r. sav. Romaškių k.
1841	5217/0012:0854	4400-0290-0147	Kauno r. sav. Romaškių k.
1842	5217/0012:0868	4400-0568-2220	Kauno r. sav. Romaškių k.
1843	5217/0012:0886	4400-0637-4681	Kauno r. sav. Romaškių k.
1844	5217/0012:0887	4400-0647-7858	Kauno r. sav. Romaškių k.
1845	5217/0012:0920	4400-0793-4730	Kauno r. sav. Romaškių k.
1846	5217/0012:1134	4400-0948-3727	Kauno r. sav. Romaškių k.
1847	5217/0012:1141	4400-0994-8305	Kauno r. sav. Romaškių k.
1848	5217/0012:1144	4400-1001-9316	Kauno r. sav. Romaškių k.
1849	5217/0012:1158	4400-1038-4582	Kauno r. sav. Romaškių k.
1850	5217/0012:1227	4400-1207-6407	Kauno r. sav. Romaškių k.
1851	5217/0012:1241	4400-1387-6485	Kauno r. sav. Romaškių k.
1852	5217/0012:1254	4400-1480-7048	Kauno r. sav. Romaškių k.
1853	5217/0012:1289	4400-1535-0744	Kauno r. sav. Romaškių k.
1854	5217/0012:1358	4400-1788-4154	Kauno r. sav. Romaškių k.
1855	5217/0012:1368	4400-1853-5967	Kauno r. sav. Romaškių k.
1856	5217/0012:1378	4400-1961-2444	Kauno r. sav. Romaškių k.
1857	5217/0012:1417	4400-2054-9946	Kauno r. sav. Romaškių k.
1858	5217/0012:1420	4400-2076-2281	Kauno r. sav. Romaškių k.
1859	5217/0012:1501	4400-3887-0094	Kauno r. sav. Romaškių k.
1860	5217/0012:1503	4400-3902-1886	Kauno r. sav. Romaškių k.
1861	5217/0012:1504	4400-3902-2050	Kauno r. sav. Romaškių k.
1862	5217/0012:1525	4400-4049-6517	Kauno r. sav. Romaškių k.
1863	5217/0012:1586	4400-4264-9829	Kauno r. sav. Romaškių k.
1864	5217/0012:1670	4400-4920-9194	Kauno r. sav. Romaškių k.

1865	5217/0012:1676	4400-4921-0222	Kauno r. sav. Romaškių k.
1866	5217/0012:1780	4400-5614-2086	Kauno r. sav. Romaškių k.
1867	5217/0012:1781	4400-5614-2142	Kauno r. sav. Romaškių k.
1868	5217/0013:0016	5217-0013-0016	Kauno r. sav. Romaškių k.
1869	5217/0013:0073	5217-0013-0073	Kauno r. sav. Romaškių k.
1870	5217/0013:0368	4400-3219-6159	Kauno r. sav. Romaškių k.
1871	5217/0012:1782	4400-5614-0880	Kauno r. sav. Romaškių k. Gojaus g. 2
1872	5217/0008:0376	4400-1038-4693	Kauno r. sav. Romaškių k. Meistrų g. 2
1873	5217/0012:0879	4400-0637-2632	Kauno r. sav. Romaškių k. Romaškių 1-oji g. 1
1874	5217/0012:0878	4400-0637-2398	Kauno r. sav. Romaškių k. Romaškių 1-oji g. 2
1875	5217/0012:1171	4400-1132-4355	Kauno r. sav. Romaškių k. Snaigių g. 11
1876	5217/0012:0856	4400-0333-1011	Kauno r. sav. Romaškių k. Snaigių g. 28
1877	5217/0012:1160	4400-1039-1132	Kauno r. sav. Romaškių k. Snaigių g. 9
1878	5201/0009:0007	5201-0009-0007	Kauno r. sav. Rupinių k.
1879	5201/0009:0017	5201-0009-0017	Kauno r. sav. Rupinių k.
1880	5201/0009:0082	5201-0009-0082	Kauno r. sav. Rupinių k. Kriūkų pl. 6
1881	5207/0004:0051	5207-0004-0051	Kauno r. sav. Rupunionių k.
1882	5207/0004:0052	5207-0004-0052	Kauno r. sav. Rupunionių k.
1883	5207/0004:0124	5207-0004-0124	Kauno r. sav. Rupunionių k.
1884	5207/0004:0134	5207-0004-0134	Kauno r. sav. Rupunionių k.
1885	5207/0004:0138	5207-0004-0138	Kauno r. sav. Rupunionių k.
1886	5207/0004:0205	4400-2981-2396	Kauno r. sav. Rupunionių k.
1887	5207/0004:0226	4400-3693-5714	Kauno r. sav. Rupunionių k.
1888	5207/0004:0243	4400-4132-6496	Kauno r. sav. Rupunionių k.
1889	5207/0004:0250	4400-4473-5260	Kauno r. sav. Rupunionių k.
1890	5207/0004:0267	4400-0584-8375	Kauno r. sav. Rupunionių k.
1891	5207/0004:0272	4400-0648-7254	Kauno r. sav. Rupunionių k.
1892	5207/0004:0299	4400-0850-6916	Kauno r. sav. Rupunionių k.
1893	5207/0004:0307	4400-1042-1653	Kauno r. sav. Rupunionių k.
1894	5207/0004:0315	4400-1148-8218	Kauno r. sav. Rupunionių k.
1895	5207/0004:0355	4400-5325-3204	Kauno r. sav. Rupunionių k.
1896	5207/0005:0198	5207-0005-0198	Kauno r. sav. Rupunionių k.
1897	5207/0005:0199	5207-0005-0199	Kauno r. sav. Rupunionių k.
1898	5207/0005:0325	5207-0005-0325	Kauno r. sav. Rupunionių k.
1899	5207/0005:0429	4400-0726-2088	Kauno r. sav. Rupunionių k.
1900	5207/0005:0431	4400-0732-3986	Kauno r. sav. Rupunionių k.
1901	5207/0005:0695	4400-1629-2523	Kauno r. sav. Rupunionių k.
1902	5207/0005:0903	4400-2395-6070	Kauno r. sav. Rupunionių k.
1903	5207/0005:0904	4400-2395-6116	Kauno r. sav. Rupunionių k.
1904	5207/0005:1026	4400-4933-9762	Kauno r. sav. Rupunionių k.
1905	5207/0005:1027	4400-4934-0794	Kauno r. sav. Rupunionių k.
1906	5207/0004:0187	4400-2670-0487	Kauno r. sav. Rupunionių k. Jurbarko pl. 185
1907	5207/0005:0693	4400-1629-2496	Kauno r. sav. Rupunionių k. Trešnių g. 12
1908	5207/0005:0780	5207-0004-0074	Kauno r. sav. Rupunionių k. Trešnių g. 2
1909	5207/0005:0426	4400-0726-1016	Kauno r. sav. Rupunionių k. Trešnių g. 20
1910	5207/0005:0235	5207-0005-0235	Kauno r. sav. Rupunionių k. Trešnių g. 4
1911	5207/0005:0028	5207-0005-0028	Kauno r. sav. Rupunionių k. Trešnių g. 8
1912	5233/0011:0294	5233-0011-0294	Kauno r. sav. Sergeičikų II k.

1913	5233/0011:0295	5233-0011-0295	Kauno r. sav. Sergeičikų II k.
1914	5233/0011:0491	5233-0011-0491	Kauno r. sav. Sergeičikų II k.
1915	5233/0011:0492	5233-0011-0492	Kauno r. sav. Sergeičikų II k.
1916	5233/0011:0897	4400-0749-4097	Kauno r. sav. Sergeičikų II k.
1917	5233/0011:0898	4400-0749-4420	Kauno r. sav. Sergeičikų II k.
1918	5233/0013:0587	4400-5271-3423	Kauno r. sav. Sergeičikų II k.
1919	5233/0011:1176	4400-2056-5782	Kauno r. sav. Sergeičikų II k. Briedžių tak. 10
1920	5233/0011:1186	4400-2057-8881	Kauno r. sav. Sergeičikų II k. Briedžių tak. 12
1921	5233/0011:1183	4400-2056-5854	Kauno r. sav. Sergeičikų II k. Briedžių tak. 14
1922	5233/0011:1192	4400-2060-2264	Kauno r. sav. Sergeičikų II k. Briedžių tak. 16
1923	5233/0011:1184	4400-2056-9160	Kauno r. sav. Sergeičikų II k. Briedžių tak. 6
1924	5233/0011:1194	4400-2060-2442	Kauno r. sav. Sergeičikų II k. Briedžių tak. 8
1925	5233/0011:0895	4400-0749-3798	Kauno r. sav. Sergeičikų II k. Sakalų g. 1
1926	5233/0011:0886	4400-0749-2215	Kauno r. sav. Sergeičikų II k. Sakalų g. 10
1927	5233/0011:0892	4400-0749-3334	Kauno r. sav. Sergeičikų II k. Sakalų g. 11
1928	5233/0011:0885	4400-0749-2068	Kauno r. sav. Sergeičikų II k. Sakalų g. 12
1929	5233/0011:0893	4400-0749-3492	Kauno r. sav. Sergeičikų II k. Sakalų g. 13
1930	5233/0011:1177	4400-2056-5793	Kauno r. sav. Sergeičikų II k. Sakalų g. 14
1931	5233/0011:0894	4400-0749-3667	Kauno r. sav. Sergeičikų II k. Sakalų g. 3
1932	5233/0011:0889	4400-0749-2737	Kauno r. sav. Sergeičikų II k. Sakalų g. 4
1933	5233/0011:0890	4400-0749-3045	Kauno r. sav. Sergeičikų II k. Sakalų g. 5
1934	5233/0011:0888	4400-0749-2559	Kauno r. sav. Sergeičikų II k. Sakalų g. 6
1935	5233/0011:0891	4400-0749-3223	Kauno r. sav. Sergeičikų II k. Sakalų g. 7
1936	5233/0011:0887	4400-0749-2448	Kauno r. sav. Sergeičikų II k. Sakalų g. 8
1937	5233/0011:0896	4400-0749-3956	Kauno r. sav. Sergeičikų II k. Sakalų g. 9
1938	5217/0013:0026	5217-0013-0026	Kauno r. sav. Smiltynų I k.
1939	5217/0013:0035	5217-0013-0035	Kauno r. sav. Smiltynų I k.
1940	5217/0013:0036	4400-2486-6699	Kauno r. sav. Smiltynų I k.
1941	5217/0013:0061	5217-0013-0061	Kauno r. sav. Smiltynų I k.
1942	5217/0013:0062	5217-0013-0062	Kauno r. sav. Smiltynų I k.
1943	5217/0013:0063	5217-0013-0063	Kauno r. sav. Smiltynų I k.
1944	5217/0013:0095	5217-0013-0095	Kauno r. sav. Smiltynų I k.
1945	5217/0013:0099	5217-0013-0099	Kauno r. sav. Smiltynų I k.
1946	5217/0013:0106	5217-0013-0106	Kauno r. sav. Smiltynų I k.
1947	5217/0013:0113	5217-0013-0113	Kauno r. sav. Smiltynų I k.
1948	5217/0013:0116	4400-2486-6700	Kauno r. sav. Smiltynų I k.
1949	5217/0013:0363	4400-3048-3157	Kauno r. sav. Smiltynų I k.
1950	5217/0013:0375	4400-3815-1808	Kauno r. sav. Smiltynų I k.
1951	5217/0013:0390	4400-4323-2764	Kauno r. sav. Smiltynų I k.
1952	5217/0013:0608	5217-0013-0608	Kauno r. sav. Smiltynų I k.
1953	5217/0013:0632	4400-0262-3078	Kauno r. sav. Smiltynų I k.
1954	5217/0013:0749	4400-0801-7643	Kauno r. sav. Smiltynų I k.
1955	5217/0013:0752	4400-0801-8495	Kauno r. sav. Smiltynų I k.
1956	5217/0013:0754	4400-0849-4615	Kauno r. sav. Smiltynų I k.
1957	5217/0013:0761	4400-0867-6022	Kauno r. sav. Smiltynų I k.
1958	5217/0013:1004	4400-1463-2405	Kauno r. sav. Smiltynų I k.
1959	5217/0013:1019	4400-1564-5602	Kauno r. sav. Smiltynų I k.
1960	5217/0013:1020	4400-1566-5390	Kauno r. sav. Smiltynų I k.

1961	5217/0013:1129	4400-1966-0952	Kauno r. sav. Smiltynų I k.
1962	5217/0013:1139	4400-2080-0317	Kauno r. sav. Smiltynų I k.
1963	5217/0013:1162	4400-2258-1664	Kauno r. sav. Smiltynų I k.
1964	5217/0013:1167	4400-2267-4099	Kauno r. sav. Smiltynų I k.
1965	5217/0013:1210	4400-2936-9375	Kauno r. sav. Smiltynų I k.
1966	5217/0013:1211	4400-2936-9416	Kauno r. sav. Smiltynų I k.
1967	5217/0013:1355	4400-5239-4775	Kauno r. sav. Smiltynų I k.
1968	5217/0013:1356	4400-5254-6746	Kauno r. sav. Smiltynų I k.
1969	5217/0013:1357	4400-5239-4431	Kauno r. sav. Smiltynų I k.
1970	5217/0013:1407	4400-0165-7348	Kauno r. sav. Smiltynų I k. Agnapolio g. 1
1971	5217/0013:0412	4400-5254-6692	Kauno r. sav. Smiltynų I k. Agnapolio g. 2A
1972	5217/0016:0168	4400-0285-2628	Kauno r. sav. Smiltynų I k. Agnapolio g. 3
1973	5217/0013:1118	4400-1965-6986	Kauno r. sav. Smiltynų I k. Būdos g. 10
1974	5217/0013:1105	4400-1965-6390	Kauno r. sav. Smiltynų I k. Būdos g. 12
1975	5217/0013:0403	4400-5008-0149	Kauno r. sav. Smiltynų I k. Būdos g. 25
1976	5217/0013:0817	4400-0994-1357	Kauno r. sav. Smiltynų I k. Medžiotojų g. 15
1977	5217/0013:1274	4400-4446-7847	Kauno r. sav. Smiltynų I k. Medžiotojų g. 2
1978	5217/0013:1310	4400-4323-0348	Kauno r. sav. Smiltynų I k. Pinavijų g. 1
1979	5217/0013:1297	4400-4323-1667	Kauno r. sav. Smiltynų I k. Pinavijų g. 10
1980	5217/0013:1295	4400-4323-0478	Kauno r. sav. Smiltynų I k. Pinavijų g. 12
1981	5217/0013:1294	4400-4323-1701	Kauno r. sav. Smiltynų I k. Pinavijų g. 14
1982	5217/0013:1303	4400-4323-0362	Kauno r. sav. Smiltynų I k. Pinavijų g. 3
1983	5217/0013:1302	4400-4323-1578	Kauno r. sav. Smiltynų I k. Pinavijų g. 5
1984	5217/0013:0072	5217-0013-0072	Kauno r. sav. Smiltynų I k. Suvalkų g. 2
1985	5217/0013:0359	4400-2936-9342	Kauno r. sav. Smiltynų I k. Ūkininkų g. 1
1986	5217/0013:0751	4400-0801-8351	Kauno r. sav. Smiltynų I k. Ūkininkų g. 6
1987	5217/0013:1137	4400-2073-2149	Kauno r. sav. Smiltynų I k. Ūkininkų g. 8
1988	5217/0013:0813	4400-0994-0858	Kauno r. sav. Smiltynų I k. Volungės g. 10
1989	5217/0013:0814	4400-0994-0981	Kauno r. sav. Smiltynų I k. Volungės g. 12
1990	5217/0013:0815	4400-0994-1082	Kauno r. sav. Smiltynų I k. Volungės g. 14
1991	5217/0013:0816	4400-0994-1198	Kauno r. sav. Smiltynų I k. Volungės g. 16
1992	5217/0013:0812	4400-0994-0705	Kauno r. sav. Smiltynų I k. Volungės g. 8
1993	5217/0013:0759	4400-0867-5710	Kauno r. sav. Smiltynų I k. Voverių g. 10
1994	5217/0013:0760	4400-0867-5832	Kauno r. sav. Smiltynų I k. Voverių g. 12
1995	5217/0013:1164	4400-2258-2029	Kauno r. sav. Smiltynų I k. Voverių g. 14
1996	5217/0013:1165	4400-2258-2548	Kauno r. sav. Smiltynų I k. Voverių g. 16
1997	5217/0013:1163	4400-2258-1886	Kauno r. sav. Smiltynų I k. Voverių g. 18
1998	5217/0013:0755	4400-0867-4557	Kauno r. sav. Smiltynų I k. Voverių g. 2
1999	5217/0013:1179	4400-2334-9639	Kauno r. sav. Smiltynų I k. Voverių g. 20
2000	5217/0013:1177	4400-2334-9171	Kauno r. sav. Smiltynų I k. Voverių g. 22
2001	5217/0013:1178	4400-2334-9442	Kauno r. sav. Smiltynų I k. Voverių g. 24
2002	5217/0013:0756	4400-0867-4779	Kauno r. sav. Smiltynų I k. Voverių g. 4
2003	5217/0013:0757	4400-0867-5387	Kauno r. sav. Smiltynų I k. Voverių g. 6
2004	5217/0013:0758	4400-0867-5576	Kauno r. sav. Smiltynų I k. Voverių g. 8
2005	5207/0004:0003	5207-0004-0003	Kauno r. sav. Tirkšlių k.
2006	5207/0004:0023	5207-0004-0023	Kauno r. sav. Tirkšlių k.
2007	5207/0004:0053	5207-0004-0053	Kauno r. sav. Tirkšlių k.
2008	5207/0004:0055	5207-0004-0055	Kauno r. sav. Tirkšlių k.

2009	5207/0004:0056	5207-0004-0056	Kauno r. sav. Tirkšlių k.
2010	5207/0004:0058	5207-0004-0058	Kauno r. sav. Tirkšlių k.
2011	5207/0004:0059	5207-0004-0059	Kauno r. sav. Tirkšlių k.
2012	5207/0004:0060	5207-0004-0060	Kauno r. sav. Tirkšlių k.
2013	5207/0004:0062	5207-0004-0062	Kauno r. sav. Tirkšlių k.
2014	5207/0004:0216	4400-3138-4242	Kauno r. sav. Tirkšlių k.
2015	5207/0004:0229	4400-3792-1412	Kauno r. sav. Tirkšlių k.
2016	5207/0004:0235	4400-3899-9290	Kauno r. sav. Tirkšlių k.
2017	5207/0004:0322	4400-1488-8281	Kauno r. sav. Tirkšlių k.
2018	5207/0004:0325	4400-1488-8527	Kauno r. sav. Tirkšlių k.
2019	5207/0004:0340	4400-1767-6729	Kauno r. sav. Tirkšlių k.
2020	5207/0004:0345	4400-3900-3111	Kauno r. sav. Tirkšlių k.
2021	5207/0004:0743	4400-3899-9336	Kauno r. sav. Tirkšlių k.
2022	5207/0005:0108	4400-2577-0289	Kauno r. sav. Tirkšlių k.
2023	5207/0005:0143	4400-2839-0694	Kauno r. sav. Tirkšlių k.
2024	5207/0005:0454	4400-0836-3266	Kauno r. sav. Tirkšlių k.
2025	5207/0005:0486	4400-0919-6294	Kauno r. sav. Tirkšlių k.
2026	5207/0005:0487	4400-0919-6361	Kauno r. sav. Tirkšlių k.
2027	5207/0005:0488	4400-0919-6407	Kauno r. sav. Tirkšlių k.
2028	5207/0005:0801	4400-1994-8353	Kauno r. sav. Tirkšlių k.
2029	5207/0005:1006	4400-4601-9501	Kauno r. sav. Tirkšlių k.
2030	5207/0004:0057	5207-0004-0057	Kauno r. sav. Tirkšlių k. Beržynėlio g. 10
2031	5283/0002:0010	4400-3171-3609	Kauno r. sav. Užliedžių k.
2032	5283/0002:0012	4400-3571-2244	Kauno r. sav. Užliedžių k.
2033	5283/0002:0013	4400-3697-4279	Kauno r. sav. Užliedžių k.
2034	5283/0002:0015	4400-3835-4637	Kauno r. sav. Užliedžių k.
2035	5283/0002:0016	4400-3896-1314	Kauno r. sav. Užliedžių k.
2036	5283/0002:0017	4400-3896-1814	Kauno r. sav. Užliedžių k.
2037	5283/0002:0018	4400-3896-2899	Kauno r. sav. Užliedžių k.
2038	5283/0002:0057	4400-0419-6434	Kauno r. sav. Užliedžių k.
2039	5283/0002:0058	4400-0419-6501	Kauno r. sav. Užliedžių k.
2040	5283/0002:0062	4400-0455-2509	Kauno r. sav. Užliedžių k.
2041	5283/0002:0063	4400-0469-7096	Kauno r. sav. Užliedžių k.
2042	5283/0002:0075	4400-0511-3211	Kauno r. sav. Užliedžių k.
2043	5283/0002:0076	4400-0536-8925	Kauno r. sav. Užliedžių k.
2044	5283/0002:0077	4400-0546-1830	Kauno r. sav. Užliedžių k.
2045	5283/0002:0080	4400-0556-1724	Kauno r. sav. Užliedžių k.
2046	5283/0002:0082	4400-0561-0662	Kauno r. sav. Užliedžių k.
2047	5283/0002:0084	4400-0594-6665	Kauno r. sav. Užliedžių k.
2048	5283/0002:0085	4400-0622-4250	Kauno r. sav. Užliedžių k.
2049	5283/0002:0087	4400-0622-9514	Kauno r. sav. Užliedžių k.
2050	5283/0002:0091	4400-0642-4795	Kauno r. sav. Užliedžių k.
2051	5283/0002:0093	4400-0647-8188	Kauno r. sav. Užliedžių k.
2052	5283/0002:0094	4400-0679-9706	Kauno r. sav. Užliedžių k.
2053	5283/0002:0095	4400-0680-4022	Kauno r. sav. Užliedžių k.
2054	5283/0002:0096	4400-0680-8295	Kauno r. sav. Užliedžių k.
2055	5283/0002:0097	4400-0680-8384	Kauno r. sav. Užliedžių k.
2056	5283/0002:0099	4400-0684-1267	Kauno r. sav. Užliedžių k.

2057	5283/0002:0102	4400-0686-9927	Kauno r. sav. Užliedžių k.
2058	5283/0002:0103	4400-0687-0037	Kauno r. sav. Užliedžių k.
2059	5283/0002:0104	4400-0687-0072	Kauno r. sav. Užliedžių k.
2060	5283/0002:0109	4400-0718-0481	Kauno r. sav. Užliedžių k.
2061	5283/0002:0114	4400-0794-0770	Kauno r. sav. Užliedžių k.
2062	5283/0002:0116	4400-0794-1013	Kauno r. sav. Užliedžių k.
2063	5283/0002:0118	4400-0794-1268	Kauno r. sav. Užliedžių k.
2064	5283/0002:0121	4400-0799-5828	Kauno r. sav. Užliedžių k.
2065	5283/0002:0124	4400-0815-2970	Kauno r. sav. Užliedžių k.
2066	5283/0002:0126	4400-0834-5480	Kauno r. sav. Užliedžių k.
2067	5283/0002:0131	4400-0841-1296	Kauno r. sav. Užliedžių k.
2068	5283/0002:0134	4400-0841-4177	Kauno r. sav. Užliedžių k.
2069	5283/0002:0136	4400-0843-1523	Kauno r. sav. Užliedžių k.
2070	5283/0002:0141	4400-0862-0308	Kauno r. sav. Užliedžių k.
2071	5283/0002:0142	4400-0869-6422	Kauno r. sav. Užliedžių k.
2072	5283/0002:0143	4400-0869-6544	Kauno r. sav. Užliedžių k.
2073	5283/0002:0144	4400-0869-7009	Kauno r. sav. Užliedžių k.
2074	5283/0002:0148	4400-0880-7454	Kauno r. sav. Užliedžių k.
2075	5283/0002:0149	4400-0924-0780	Kauno r. sav. Užliedžių k.
2076	5283/0002:0152	4400-0924-0904	Kauno r. sav. Užliedžių k.
2077	5283/0002:0153	4400-0924-0948	Kauno r. sav. Užliedžių k.
2078	5283/0002:0156	4400-0924-1167	Kauno r. sav. Užliedžių k.
2079	5283/0002:0157	4400-0924-1178	Kauno r. sav. Užliedžių k.
2080	5283/0002:0160	4400-0924-1589	Kauno r. sav. Užliedžių k.
2081	5283/0002:0161	4400-0980-7549	Kauno r. sav. Užliedžių k.
2082	5283/0002:0162	4400-0980-7649	Kauno r. sav. Užliedžių k.
2083	5283/0002:0164	4400-0983-7881	Kauno r. sav. Užliedžių k.
2084	5283/0002:0167	4400-1012-4359	Kauno r. sav. Užliedžių k.
2085	5283/0002:0172	4400-1040-8763	Kauno r. sav. Užliedžių k.
2086	5283/0002:0173	4400-1040-8863	Kauno r. sav. Užliedžių k.
2087	5283/0002:0175	4400-1046-1717	Kauno r. sav. Užliedžių k.
2088	5283/0002:0178	4400-1061-8630	Kauno r. sav. Užliedžių k.
2089	5283/0002:0180	4400-1077-8846	Kauno r. sav. Užliedžių k.
2090	5283/0002:0181	4400-1091-6797	Kauno r. sav. Užliedžių k.
2091	5283/0002:0182	4400-1094-5378	Kauno r. sav. Užliedžių k.
2092	5283/0002:0183	4400-1094-5412	Kauno r. sav. Užliedžių k.
2093	5283/0002:0185	4400-1094-7146	Kauno r. sav. Užliedžių k.
2094	5283/0002:0186	4400-1094-8126	Kauno r. sav. Užliedžių k.
2095	5283/0002:0189	4400-1103-7202	Kauno r. sav. Užliedžių k.
2096	5283/0002:0193	4400-1162-9660	Kauno r. sav. Užliedžių k.
2097	5283/0002:0195	4400-1163-0770	Kauno r. sav. Užliedžių k.
2098	5283/0002:0196	4400-1163-0805	Kauno r. sav. Užliedžių k.
2099	5283/0002:0198	4400-1163-4162	Kauno r. sav. Užliedžių k.
2100	5283/0002:0199	4400-1163-4249	Kauno r. sav. Užliedžių k.
2101	5283/0002:0203	4400-1166-2087	Kauno r. sav. Užliedžių k.
2102	5283/0002:0204	4400-1166-2187	Kauno r. sav. Užliedžių k.
2103	5283/0002:0206	4400-1167-1364	Kauno r. sav. Užliedžių k.
2104	5283/0002:0207	4400-1168-4585	Kauno r. sav. Užliedžių k.

2105	5283/0002:0208	4400-1168-4674	Kauno r. sav. Užliedžių k.
2106	5283/0002:0210	4400-1223-6501	Kauno r. sav. Užliedžių k.
2107	5283/0002:0211	4400-1252-5827	Kauno r. sav. Užliedžių k.
2108	5283/0002:0216	4400-1453-9323	Kauno r. sav. Užliedžių k.
2109	5283/0002:0217	4400-1454-0355	Kauno r. sav. Užliedžių k.
2110	5283/0002:0219	4400-1454-1930	Kauno r. sav. Užliedžių k.
2111	5283/0002:0220	4400-1454-3982	Kauno r. sav. Užliedžių k.
2112	5283/0002:0221	4400-1454-4011	Kauno r. sav. Užliedžių k.
2113	5283/0002:0227	4400-1455-1181	Kauno r. sav. Užliedžių k.
2114	5283/0002:0229	4400-1455-1366	Kauno r. sav. Užliedžių k.
2115	5283/0002:0231	4400-1455-4230	Kauno r. sav. Užliedžių k.
2116	5283/0002:0232	4400-1455-4319	Kauno r. sav. Užliedžių k.
2117	5283/0002:0237	4400-2737-2447	Kauno r. sav. Užliedžių k.
2118	5283/0002:0252	4400-1616-0488	Kauno r. sav. Užliedžių k.
2119	5283/0002:0254	4400-1651-1063	Kauno r. sav. Užliedžių k.
2120	5283/0002:0256	4400-1658-9838	Kauno r. sav. Užliedžių k.
2121	5283/0002:0257	4400-1658-9892	Kauno r. sav. Užliedžių k.
2122	5283/0002:0259	4400-1708-5433	Kauno r. sav. Užliedžių k.
2123	5283/0002:0260	4400-1708-5533	Kauno r. sav. Užliedžių k.
2124	5283/0002:0262	4400-1790-9665	Kauno r. sav. Užliedžių k.
2125	5283/0002:0267	4400-1823-8218	Kauno r. sav. Užliedžių k.
2126	5283/0002:0268	4400-1823-8594	Kauno r. sav. Užliedžių k.
2127	5283/0002:0272	4400-1823-9580	Kauno r. sav. Užliedžių k.
2128	5283/0002:0275	4400-1841-6010	Kauno r. sav. Užliedžių k.
2129	5283/0002:0276	4400-1841-6054	Kauno r. sav. Užliedžių k.
2130	5283/0002:0277	4400-1941-7468	Kauno r. sav. Užliedžių k.
2131	5283/0002:0283	4400-2056-4610	Kauno r. sav. Užliedžių k.
2132	5283/0002:0297	4400-2613-7573	Kauno r. sav. Užliedžių k.
2133	5283/0002:0300	4400-3195-5445	Kauno r. sav. Užliedžių k.
2134	5283/0002:0301	4400-3835-4715	Kauno r. sav. Užliedžių k.
2135	5283/0002:0303	4400-3907-4881	Kauno r. sav. Užliedžių k.
2136	5283/0002:0304	4400-3907-4927	Kauno r. sav. Užliedžių k.
2137	5283/0002:0324	4400-5121-5113	Kauno r. sav. Užliedžių k.
2138	5283/0004:0212	5283-0004-0212	Kauno r. sav. Užliedžių k.
2139	5283/0004:0393	4400-0686-9858	Kauno r. sav. Užliedžių k.
2140	5283/0004:0394	4400-0687-0159	Kauno r. sav. Užliedžių k.
2141	5283/0004:0600	4400-1626-9704	Kauno r. sav. Užliedžių k.
2142	5283/0004:0613	4400-1648-2461	Kauno r. sav. Užliedžių k.
2143	5283/0004:1002	4400-4608-0899	Kauno r. sav. Užliedžių k.
2144	5283/0004:1042	4400-4790-0350	Kauno r. sav. Užliedžių k.
2145	5283/0002:0092	4400-0642-5005	Kauno r. sav. Užliedžių k. Genių g. 19
2146	5283/0002:0007	4400-2613-5396	Kauno r. sav. Užliedžių k. Gintaro g. 2
2147	5283/0002:0205	4400-2613-5524	Kauno r. sav. Užliedžių k. Gintaro g. 4
2148	5283/0004:0075	5283-0004-0075	Kauno r. sav. Užliedžių k. Nevėžio g. 1
2149	5283/0004:0119	5283-0004-0119	Kauno r. sav. Užliedžių k. Nevėžio g. 3
2150	5283/0004:0070	5283-0004-0070	Kauno r. sav. Užliedžių k. Nevėžio g. 5
2151	5283/0002:0214	4400-1290-9766	Kauno r. sav. Užliedžių k. Pavasario g. 1
2152	5283/0002:0215	4400-1290-9892	Kauno r. sav. Užliedžių k. Pavasario g. 3

2153	5283/0002:0213	4400-1290-9449	Kauno r. sav. Užliedžių k. Pavasario g. 5
2154	5283/0002:0212	4400-1290-9370	Kauno r. sav. Užliedžių k. Pavasario g. 7
2155	5283/0004:0078	5283-0004-0078	Kauno r. sav. Užliedžių k. Plento g. 19
2156	5283/0002:0327	4400-5313-6762	Kauno r. sav. Užliedžių k. Plento g. 2
2157	5283/0004:0071	5283-0004-0071	Kauno r. sav. Užliedžių k. Trumpoji g. 4
2158	5283/0004:0805	4400-2999-8350	Kauno r. sav. Užliedžių k. Upės g. 14
2159	5283/0002:0298	4400-2737-2503	Kauno r. sav. Užliedžių k. Vyturio g. 1
2160	5283/0002:0008	4400-2737-2403	Kauno r. sav. Užliedžių k. Vyturio g. 2
2161	5283/0002:0299	4400-2737-2525	Kauno r. sav. Užliedžių k. Vyturio g. 3
2162	5287/0002:0066	5287-0002-0066	Kauno r. sav. Užumiškių k.
2163	5287/0002:0072	5287-0002-0072	Kauno r. sav. Užumiškių k.
2164	5287/0002:0073	5287-0002-0073	Kauno r. sav. Užumiškių k.
2165	5287/0002:0094	5287-0002-0094	Kauno r. sav. Užumiškių k.
2166	5287/0002:0095	5287-0002-0095	Kauno r. sav. Užumiškių k.
2167	5287/0002:0106	5287-0002-0106	Kauno r. sav. Užumiškių k.
2168	5287/0002:0109	4400-2737-8685	Kauno r. sav. Užumiškių k.
2169	5287/0002:0112	5287-0002-0112	Kauno r. sav. Užumiškių k.
2170	5287/0002:0116	5287-0002-0116	Kauno r. sav. Užumiškių k.
2171	5287/0002:0119	5287-0002-0119	Kauno r. sav. Užumiškių k.
2172	5287/0002:0120	5287-0002-0120	Kauno r. sav. Užumiškių k.
2173	5287/0002:0122	5287-0002-0122	Kauno r. sav. Užumiškių k.
2174	5287/0002:0126	4400-2758-6967	Kauno r. sav. Užumiškių k.
2175	5287/0002:0127	5287-0002-0127	Kauno r. sav. Užumiškių k.
2176	5287/0002:0136	5287-0002-0136	Kauno r. sav. Užumiškių k.
2177	5287/0002:0137	4400-2765-7670	Kauno r. sav. Užumiškių k.
2178	5287/0002:0149	5287-0002-0149	Kauno r. sav. Užumiškių k.
2179	5287/0002:0174	5287-0002-0174	Kauno r. sav. Užumiškių k.
2180	5287/0002:0175	5287-0002-0175	Kauno r. sav. Užumiškių k.
2181	5287/0002:0212	4400-0174-7893	Kauno r. sav. Užumiškių k.
2182	5287/0002:0238	4400-0645-5205	Kauno r. sav. Užumiškių k.
2183	5287/0002:0245	4400-0660-2500	Kauno r. sav. Užumiškių k.
2184	5287/0002:0253	4400-0845-9805	Kauno r. sav. Užumiškių k.
2185	5287/0002:0258	4400-0869-8360	Kauno r. sav. Užumiškių k.
2186	5287/0002:0266	4400-1050-6531	Kauno r. sav. Užumiškių k.
2187	5287/0002:0273	4400-1097-3540	Kauno r. sav. Užumiškių k.
2188	5287/0002:0274	4400-1097-3607	Kauno r. sav. Užumiškių k.
2189	5287/0002:0275	4400-1097-3683	Kauno r. sav. Užumiškių k.
2190	5287/0002:0285	4400-1212-2375	Kauno r. sav. Užumiškių k.
2191	5287/0002:0292	4400-1532-3778	Kauno r. sav. Užumiškių k.
2192	5287/0002:0293	4400-1532-3869	Kauno r. sav. Užumiškių k.
2193	5287/0002:0302	4400-1734-1645	Kauno r. sav. Užumiškių k.
2194	5287/0002:0311	4400-1820-0534	Kauno r. sav. Užumiškių k.
2195	5287/0002:0321	4400-1841-2932	Kauno r. sav. Užumiškių k.
2196	5287/0002:0323	4400-1841-5690	Kauno r. sav. Užumiškių k.
2197	5287/0002:0353	4400-3108-9831	Kauno r. sav. Užumiškių k.
2198	5287/0002:0357	4400-3902-7480	Kauno r. sav. Užumiškių k.
2199	5287/0002:0377	4400-2156-5700	Kauno r. sav. Užumiškių k.
2200	5287/0002:0387	4400-2212-0685	Kauno r. sav. Užumiškių k.

2201	5287/0002:0389	4400-2212-1048	Kauno r. sav. Užumiškių k.
2202	5287/0002:0390	4400-2212-1071	Kauno r. sav. Užumiškių k.
2203	5287/0002:0399	4400-2244-4704	Kauno r. sav. Užumiškių k.
2204	5287/0002:0400	4400-2244-4731	Kauno r. sav. Užumiškių k.
2205	5287/0002:0409	4400-2281-1910	Kauno r. sav. Užumiškių k.
2206	5287/0002:0410	4400-2281-1987	Kauno r. sav. Užumiškių k.
2207	5287/0002:0440	4400-2336-8845	Kauno r. sav. Užumiškių k.
2208	5287/0002:0466	4400-5339-9945	Kauno r. sav. Užumiškių k.
2209	5287/0002:0467	4400-5334-2693	Kauno r. sav. Užumiškių k.
2210	5287/0003:0046	5287-0003-0046	Kauno r. sav. Užumiškių k.
2211	5287/0003:0049	5287-0003-0049	Kauno r. sav. Užumiškių k.
2212	5287/0003:0051	5287-0003-0051	Kauno r. sav. Užumiškių k.
2213	5287/0003:0111	5287-0003-0111	Kauno r. sav. Užumiškių k.
2214	5287/0003:0112	5287-0003-0112	Kauno r. sav. Užumiškių k.
2215	5287/0003:0113	5287-0003-0113	Kauno r. sav. Užumiškių k.
2216	5287/0003:0127	5287-0003-0127	Kauno r. sav. Užumiškių k.
2217	5287/0003:0141	5287-0003-0141	Kauno r. sav. Užumiškių k.
2218	5287/0003:0144	5287-0003-0144	Kauno r. sav. Užumiškių k.
2219	5287/0003:0146	5287-0003-0146	Kauno r. sav. Užumiškių k.
2220	5287/0003:0147	5287-0003-0147	Kauno r. sav. Užumiškių k.
2221	5287/0003:0183	4400-0356-0116	Kauno r. sav. Užumiškių k.
2222	5287/0003:0197	4400-0869-8060	Kauno r. sav. Užumiškių k.
2223	5287/0003:0201	4400-0869-8428	Kauno r. sav. Užumiškių k.
2224	5287/0003:0212	4400-1146-7517	Kauno r. sav. Užumiškių k.
2225	5287/0003:0213	4400-1146-7539	Kauno r. sav. Užumiškių k.
2226	5287/0003:0214	4400-1146-7560	Kauno r. sav. Užumiškių k.
2227	5287/0003:0238	4400-1587-0858	Kauno r. sav. Užumiškių k.
2228	5287/0003:0254	4400-2722-8697	Kauno r. sav. Užumiškių k.
2229	5287/0003:0320	4400-2336-8545	Kauno r. sav. Užumiškių k.
2230	5233/0003:0043	5233-0003-0043	Kauno r. sav. Vaistariškių k.
2231	5233/0003:0045	5233-0003-0045	Kauno r. sav. Vaistariškių k.
2232	5233/0003:0047	5233-0003-0047	Kauno r. sav. Vaistariškių k.
2233	5233/0003:0050	5233-0003-0050	Kauno r. sav. Vaistariškių k.
2234	5233/0003:0053	5233-0003-0053	Kauno r. sav. Vaistariškių k.
2235	5233/0003:0054	5233-0003-0054	Kauno r. sav. Vaistariškių k.
2236	5233/0003:0197	4400-2882-0953	Kauno r. sav. Vaistariškių k.
2237	5233/0003:0266	4400-2883-0206	Kauno r. sav. Vaistariškių k.
2238	5233/0003:0277	5233-0003-0277	Kauno r. sav. Vaistariškių k.
2239	5233/0003:0278	4400-2894-2447	Kauno r. sav. Vaistariškių k.
2240	5233/0003:0490	4400-1692-3536	Kauno r. sav. Vaistariškių k.
2241	5233/0003:0606	4400-4183-8575	Kauno r. sav. Vaistariškių k.
2242	5233/0003:0625	4400-4434-3604	Kauno r. sav. Vaistariškių k.
2243	5233/0003:0628	4400-4626-9650	Kauno r. sav. Vaistariškių k.
2244	5233/0003:0683	4400-5393-2380	Kauno r. sav. Vaistariškių k.
2245	5233/0003:0491	4400-1783-0294	Kauno r. sav. Vaistariškių k. Paupio g. 57
2246	5233/0003:0607	4400-4183-9350	Kauno r. sav. Vaistariškių k. Paupio g. 58
2247	5233/0003:0563	4400-2350-8884	Kauno r. sav. Vaistariškių k. Paupio g. 59
2248	5233/0003:0382	4400-0694-9173	Kauno r. sav. Vaistariškių k. Paupio g. 60

2249	5233/0003:0608	4400-4183-9436	Kauno r. sav. Vaistariškių k. Paupio g. 64
2250	5233/0003:0609	4400-4184-2766	Kauno r. sav. Vaistariškių k. Paupio g. 66
2251	5287/0002:0003	5287-0002-0003	Kauno r. sav. Vandžiogalos mstl.
2252	5287/0002:0004	5287-0002-0004	Kauno r. sav. Vandžiogalos mstl.
2253	5287/0002:0009	5287-0002-0009	Kauno r. sav. Vandžiogalos mstl.
2254	5287/0002:0010	5287-0002-0010	Kauno r. sav. Vandžiogalos mstl.
2255	5287/0002:0011	5287-0002-0011	Kauno r. sav. Vandžiogalos mstl.
2256	5287/0002:0015	5287-0002-0015	Kauno r. sav. Vandžiogalos mstl.
2257	5287/0002:0058	4400-2514-9672	Kauno r. sav. Vandžiogalos mstl.
2258	5287/0002:0067	4400-2600-5130	Kauno r. sav. Vandžiogalos mstl.
2259	5287/0002:0069	5287-0002-0069	Kauno r. sav. Vandžiogalos mstl.
2260	5287/0002:0158	5287-0002-0158	Kauno r. sav. Vandžiogalos mstl.
2261	5287/0002:0159	5287-0002-0159	Kauno r. sav. Vandžiogalos mstl.
2262	5287/0002:0178	5287-0002-0178	Kauno r. sav. Vandžiogalos mstl.
2263	5287/0002:0188	5287-0002-0188	Kauno r. sav. Vandžiogalos mstl.
2264	5287/0002:0236	4400-0645-4862	Kauno r. sav. Vandžiogalos mstl.
2265	5287/0002:0270	4400-1056-4004	Kauno r. sav. Vandžiogalos mstl.
2266	5287/0002:0279	4400-1144-2181	Kauno r. sav. Vandžiogalos mstl.
2267	5287/0002:0284	4400-1212-0904	Kauno r. sav. Vandžiogalos mstl.
2268	5287/0002:0294	4400-1548-5326	Kauno r. sav. Vandžiogalos mstl.
2269	5287/0002:0298	4400-1635-1772	Kauno r. sav. Vandžiogalos mstl.
2270	5287/0002:0299	4400-1635-1825	Kauno r. sav. Vandžiogalos mstl.
2271	5287/0002:0301	4400-2824-0019	Kauno r. sav. Vandžiogalos mstl.
2272	5287/0002:0307	4400-1814-0820	Kauno r. sav. Vandžiogalos mstl.
2273	5287/0002:0308	4400-1814-0920	Kauno r. sav. Vandžiogalos mstl.
2274	5287/0002:0312	4400-2824-0119	Kauno r. sav. Vandžiogalos mstl.
2275	5287/0002:0317	4400-1841-0316	Kauno r. sav. Vandžiogalos mstl.
2276	5287/0002:0319	4400-1841-2854	Kauno r. sav. Vandžiogalos mstl.
2277	5287/0002:0325	4400-2008-5798	Kauno r. sav. Vandžiogalos mstl.
2278	5287/0002:0328	4400-2044-0953	Kauno r. sav. Vandžiogalos mstl.
2279	5287/0002:0334	4400-2049-8002	Kauno r. sav. Vandžiogalos mstl.
2280	5287/0002:0350	4400-3018-4357	Kauno r. sav. Vandžiogalos mstl.
2281	5287/0002:0351	4400-3018-4768	Kauno r. sav. Vandžiogalos mstl.
2282	5287/0002:0354	4400-3109-0185	Kauno r. sav. Vandžiogalos mstl.
2283	5287/0002:0378	4400-2169-0120	Kauno r. sav. Vandžiogalos mstl.
2284	5287/0002:0382	4400-2211-5620	Kauno r. sav. Vandžiogalos mstl.
2285	5287/0002:0383	4400-2211-5786	Kauno r. sav. Vandžiogalos mstl.
2286	5287/0002:0384	4400-2211-5853	Kauno r. sav. Vandžiogalos mstl.
2287	5287/0002:0391	4400-2212-1182	Kauno r. sav. Vandžiogalos mstl.
2288	5287/0002:0394	4400-2212-2825	Kauno r. sav. Vandžiogalos mstl.
2289	5287/0002:0412	4400-2307-9141	Kauno r. sav. Vandžiogalos mstl.
2290	5287/0002:0419	4400-2310-5440	Kauno r. sav. Vandžiogalos mstl.
2291	5287/0002:0420	4400-2310-7384	Kauno r. sav. Vandžiogalos mstl.
2292	5287/0002:0421	4400-2310-7402	Kauno r. sav. Vandžiogalos mstl.
2293	5287/0002:0426	4400-2317-3300	Kauno r. sav. Vandžiogalos mstl.
2294	5287/0002:0437	4400-2319-1426	Kauno r. sav. Vandžiogalos mstl.
2295	5287/0002:0439	4400-2336-8656	Kauno r. sav. Vandžiogalos mstl.
2296	5287/0002:0442	4400-2342-2406	Kauno r. sav. Vandžiogalos mstl.

2297	5287/0002:0445	4400-2477-4129	Kauno r. sav. Vandžiogalos mstl.
2298	5287/0002:0460	4400-5008-6487	Kauno r. sav. Vandžiogalos mstl.
2299	5287/0002:0465	4400-5333-9512	Kauno r. sav. Vandžiogalos mstl.
2300	5287/0006:0010	5287-0006-0010	Kauno r. sav. Vandžiogalos mstl.
2301	5287/0006:0026	4400-2515-0088	Kauno r. sav. Vandžiogalos mstl.
2302	5287/0006:0048	5287-0006-0048	Kauno r. sav. Vandžiogalos mstl.
2303	5287/0006:0064	5287-0006-0064	Kauno r. sav. Vandžiogalos mstl.
2304	5287/0006:0071	4400-2605-6851	Kauno r. sav. Vandžiogalos mstl.
2305	5287/0006:0089	5287-0006-0089	Kauno r. sav. Vandžiogalos mstl.
2306	5287/0006:0096	5287-0006-0096	Kauno r. sav. Vandžiogalos mstl.
2307	5287/0006:0098	5287-0006-0098	Kauno r. sav. Vandžiogalos mstl.
2308	5287/0006:0103	5287-0006-0103	Kauno r. sav. Vandžiogalos mstl.
2309	5287/0006:0104	5287-0006-0104	Kauno r. sav. Vandžiogalos mstl.
2310	5287/0006:0109	5287-0006-0109	Kauno r. sav. Vandžiogalos mstl.
2311	5287/0006:0110	5287-0006-0110	Kauno r. sav. Vandžiogalos mstl.
2312	5287/0006:0112	5287-0006-0112	Kauno r. sav. Vandžiogalos mstl.
2313	5287/0006:0117	5287-0006-0117	Kauno r. sav. Vandžiogalos mstl.
2314	5287/0006:0128	4400-2824-8973	Kauno r. sav. Vandžiogalos mstl.
2315	5287/0006:0130	4400-2824-9027	Kauno r. sav. Vandžiogalos mstl.
2316	5287/0006:0161	5287-0006-0161	Kauno r. sav. Vandžiogalos mstl.
2317	5287/0006:0187	5287-0006-0187	Kauno r. sav. Vandžiogalos mstl.
2318	5287/0006:0243	4400-4016-1366	Kauno r. sav. Vandžiogalos mstl.
2319	5287/0006:0263	4400-5334-0933	Kauno r. sav. Vandžiogalos mstl.
2320	5287/0006:0270	4400-5490-6631	Kauno r. sav. Vandžiogalos mstl.
2321	5287/0006:0318	4400-5490-8104	Kauno r. sav. Vandžiogalos mstl.
2322	5287/0006:0346	5287-0006-0346	Kauno r. sav. Vandžiogalos mstl.
2323	5287/0006:0355	4400-0256-0376	Kauno r. sav. Vandžiogalos mstl.
2324	5287/0006:0359	4400-0318-6021	Kauno r. sav. Vandžiogalos mstl.
2325	5287/0006:0362	4400-0425-3624	Kauno r. sav. Vandžiogalos mstl.
2326	5287/0006:0368	4400-0457-4183	Kauno r. sav. Vandžiogalos mstl.
2327	5287/0006:0372	4400-0457-4450	Kauno r. sav. Vandžiogalos mstl.
2328	5287/0006:0377	4400-0483-0008	Kauno r. sav. Vandžiogalos mstl.
2329	5287/0006:0389	4400-0646-7607	Kauno r. sav. Vandžiogalos mstl.
2330	5287/0006:0390	4400-0646-7861	Kauno r. sav. Vandžiogalos mstl.
2331	5287/0006:0399	4400-0832-6840	Kauno r. sav. Vandžiogalos mstl.
2332	5287/0006:0405	4400-0865-6937	Kauno r. sav. Vandžiogalos mstl.
2333	5287/0006:0419	4400-1097-4437	Kauno r. sav. Vandžiogalos mstl.
2334	5287/0006:0427	4400-1144-2081	Kauno r. sav. Vandžiogalos mstl.
2335	5287/0006:0448	4400-1532-4999	Kauno r. sav. Vandžiogalos mstl.
2336	5287/0006:0455	4400-1532-7070	Kauno r. sav. Vandžiogalos mstl.
2337	5287/0006:0456	4400-1532-7090	Kauno r. sav. Vandžiogalos mstl.
2338	5287/0006:0458	4400-1535-1041	Kauno r. sav. Vandžiogalos mstl.
2339	5287/0006:0489	4400-1814-0708	Kauno r. sav. Vandžiogalos mstl.
2340	5287/0006:0500	4400-1841-0338	Kauno r. sav. Vandžiogalos mstl.
2341	5287/0006:0501	4400-1841-0349	Kauno r. sav. Vandžiogalos mstl.
2342	5287/0006:0503	4400-1841-5688	Kauno r. sav. Vandžiogalos mstl.
2343	5287/0006:0504	4400-1841-5702	Kauno r. sav. Vandžiogalos mstl.
2344	5287/0006:0517	4400-2055-8223	Kauno r. sav. Vandžiogalos mstl.

2345	5287/0006:0519	4400-2055-8301	Kauno r. sav. Vandžiogalos mstl.
2346	5287/0006:0524	4400-2077-1026	Kauno r. sav. Vandžiogalos mstl.
2347	5287/0006:0530	4400-2134-4896	Kauno r. sav. Vandžiogalos mstl.
2348	5287/0006:0532	4400-2134-4930	Kauno r. sav. Vandžiogalos mstl.
2349	5287/0006:0542	4400-2244-4331	Kauno r. sav. Vandžiogalos mstl.
2350	5287/0006:0543	4400-2244-4400	Kauno r. sav. Vandžiogalos mstl.
2351	5287/0006:0544	4400-2244-4475	Kauno r. sav. Vandžiogalos mstl.
2352	5287/0006:0545	4400-2244-4542	Kauno r. sav. Vandžiogalos mstl.
2353	5287/0006:0548	4400-2244-4753	Kauno r. sav. Vandžiogalos mstl.
2354	5287/0006:0550	4400-2250-2080	Kauno r. sav. Vandžiogalos mstl.
2355	5287/0006:0555	4400-2257-9068	Kauno r. sav. Vandžiogalos mstl.
2356	5287/0006:0556	4400-2258-0801	Kauno r. sav. Vandžiogalos mstl.
2357	5287/0006:0557	4400-2258-0867	Kauno r. sav. Vandžiogalos mstl.
2358	5287/0006:0558	4400-2258-0967	Kauno r. sav. Vandžiogalos mstl.
2359	5287/0006:0570	4400-2310-4010	Kauno r. sav. Vandžiogalos mstl.
2360	5287/0006:0578	4400-2310-7602	Kauno r. sav. Vandžiogalos mstl.
2361	5287/0006:0579	4400-2311-0150	Kauno r. sav. Vandžiogalos mstl.
2362	5287/0006:0591	4400-2317-5178	Kauno r. sav. Vandžiogalos mstl.
2363	5287/0006:0594	4400-2319-0943	Kauno r. sav. Vandžiogalos mstl.
2364	5287/0006:0596	4400-2319-1032	Kauno r. sav. Vandžiogalos mstl.
2365	5287/0006:0604	4400-2319-1384	Kauno r. sav. Vandžiogalos mstl.
2366	5287/0006:0618	4400-2342-2444	Kauno r. sav. Vandžiogalos mstl.
2367	5287/0006:0619	4400-2399-2112	Kauno r. sav. Vandžiogalos mstl.
2368	5287/0006:0620	4400-2477-3916	Kauno r. sav. Vandžiogalos mstl.
2369	5287/0006:0621	4400-2477-4007	Kauno r. sav. Vandžiogalos mstl.
2370	5287/0006:0622	4400-2477-4036	Kauno r. sav. Vandžiogalos mstl.
2371	5287/0006:0624	5287-0002-0147	Kauno r. sav. Vandžiogalos mstl.
2372	5287/0002:0187	5287-0002-0187	Kauno r. sav. Vandžiogalos mstl. Parko g. 34
2373	5287/0002:0235	4400-0615-9640	Kauno r. sav. Vandžiogalos mstl. Parko g. 40
2374	5217/0007:0003	5217-0007-0003	Kauno r. sav. Varlupos k.
2375	5217/0007:0005	5217-0007-0005	Kauno r. sav. Varlupos k.
2376	5217/0007:0006	4400-2506-3229	Kauno r. sav. Varlupos k.
2377	5217/0007:0007	5217-0007-0007	Kauno r. sav. Varlupos k.
2378	5217/0007:0008	5217-0007-0008	Kauno r. sav. Varlupos k.
2379	5217/0007:0013	5217-0007-0013	Kauno r. sav. Varlupos k.
2380	5217/0007:0014	5217-0007-0014	Kauno r. sav. Varlupos k.
2381	5217/0007:0015	5217-0007-0015	Kauno r. sav. Varlupos k.
2382	5217/0007:0016	5217-0007-0016	Kauno r. sav. Varlupos k.
2383	5217/0007:0017	5217-0007-0017	Kauno r. sav. Varlupos k.
2384	5217/0007:0021	5217-0007-0021	Kauno r. sav. Varlupos k.
2385	5217/0007:0032	5217-0007-0032	Kauno r. sav. Varlupos k.
2386	5217/0007:0040	5217-0007-0040	Kauno r. sav. Varlupos k.
2387	5217/0007:0042	5217-0007-0042	Kauno r. sav. Varlupos k.
2388	5217/0007:0043	5217-0007-0043	Kauno r. sav. Varlupos k.
2389	5217/0007:0044	5217-0007-0044	Kauno r. sav. Varlupos k.
2390	5217/0007:0049	4400-0193-8909	Kauno r. sav. Varlupos k.
2391	5217/0007:0051	4400-0425-2622	Kauno r. sav. Varlupos k.
2392	5217/0007:0055	4400-2822-5612	Kauno r. sav. Varlupos k.

2393	5217/0007:0056	4400-2845-8228	Kauno r. sav. Varluvov k.
2394	5217/0007:0058	4400-2867-0522	Kauno r. sav. Varluvov k.
2395	5217/0007:0060	4400-2953-8870	Kauno r. sav. Varluvov k.
2396	5217/0007:0061	4400-3055-6166	Kauno r. sav. Varluvov k.
2397	5217/0007:0064	4400-3165-7853	Kauno r. sav. Varluvov k.
2398	5217/0007:0072	4400-3649-6912	Kauno r. sav. Varluvov k.
2399	5217/0007:0074	4400-3793-9963	Kauno r. sav. Varluvov k.
2400	5217/0007:0079	4400-3894-0757	Kauno r. sav. Varluvov k.
2401	5217/0007:0082	4400-3907-9779	Kauno r. sav. Varluvov k.
2402	5217/0007:0083	4400-3918-7843	Kauno r. sav. Varluvov k.
2403	5217/0007:0108	4400-5314-9930	Kauno r. sav. Varluvov k.
2404	5217/0007:0111	4400-5719-1410	Kauno r. sav. Varluvov k.
2405	5217/0007:0421	4400-0560-3769	Kauno r. sav. Varluvov k.
2406	5217/0007:0422	4400-0562-0491	Kauno r. sav. Varluvov k.
2407	5217/0007:0423	4400-0562-1489	Kauno r. sav. Varluvov k.
2408	5217/0007:0424	4400-0568-2075	Kauno r. sav. Varluvov k.
2409	5217/0007:0425	4400-0568-2120	Kauno r. sav. Varluvov k.
2410	5217/0007:0426	4400-0615-9408	Kauno r. sav. Varluvov k.
2411	5217/0007:0428	4400-0615-9519	Kauno r. sav. Varluvov k.
2412	5217/0007:0432	4400-0788-6199	Kauno r. sav. Varluvov k.
2413	5217/0007:0434	4400-0792-1942	Kauno r. sav. Varluvov k.
2414	5217/0007:0439	4400-0793-1506	Kauno r. sav. Varluvov k.
2415	5217/0007:0440	4400-0793-1582	Kauno r. sav. Varluvov k.
2416	5217/0007:0441	4400-0793-1739	Kauno r. sav. Varluvov k.
2417	5217/0007:0442	4400-0793-1842	Kauno r. sav. Varluvov k.
2418	5217/0007:0443	4400-0793-1928	Kauno r. sav. Varluvov k.
2419	5217/0007:0450	4400-0878-5179	Kauno r. sav. Varluvov k.
2420	5217/0007:0451	4400-0878-5186	Kauno r. sav. Varluvov k.
2421	5217/0007:0452	4400-0878-9835	Kauno r. sav. Varluvov k.
2422	5217/0007:0453	4400-0879-1408	Kauno r. sav. Varluvov k.
2423	5217/0007:0454	4400-0879-1486	Kauno r. sav. Varluvov k.
2424	5217/0007:0458	4400-0890-2363	Kauno r. sav. Varluvov k.
2425	5217/0007:0460	4400-0893-8714	Kauno r. sav. Varluvov k.
2426	5217/0007:0465	4400-0913-6572	Kauno r. sav. Varluvov k.
2427	5217/0007:0467	4400-0914-0374	Kauno r. sav. Varluvov k.
2428	5217/0007:0469	4400-0915-3751	Kauno r. sav. Varluvov k.
2429	5217/0007:0470	4400-0930-5600	Kauno r. sav. Varluvov k.
2430	5217/0007:0471	4400-0938-4730	Kauno r. sav. Varluvov k.
2431	5217/0007:0472	4400-0938-4894	Kauno r. sav. Varluvov k.
2432	5217/0007:0475	4400-0948-0557	Kauno r. sav. Varluvov k.
2433	5217/0007:0478	4400-0979-6078	Kauno r. sav. Varluvov k.
2434	5217/0007:0480	4400-1002-4616	Kauno r. sav. Varluvov k.
2435	5217/0007:0481	4400-1016-6593	Kauno r. sav. Varluvov k.
2436	5217/0007:0483	4400-1036-5976	Kauno r. sav. Varluvov k.
2437	5217/0007:0484	4400-1036-6022	Kauno r. sav. Varluvov k.
2438	5217/0007:0485	4400-1054-4655	Kauno r. sav. Varluvov k.
2439	5217/0007:0486	4400-1075-5561	Kauno r. sav. Varluvov k.
2440	5217/0007:0487	4400-1075-5783	Kauno r. sav. Varluvov k.

2441	5217/0007:0488	4400-1075-5838	Kauno r. sav. Varlupos k.
2442	5217/0007:0489	4400-1089-7504	Kauno r. sav. Varlupos k.
2443	5217/0007:0490	4400-1094-5196	Kauno r. sav. Varlupos k.
2444	5217/0007:0522	4400-1207-6229	Kauno r. sav. Varlupos k.
2445	5217/0007:0523	4400-1208-0020	Kauno r. sav. Varlupos k.
2446	5217/0007:0524	4400-1252-9627	Kauno r. sav. Varlupos k.
2447	5217/0007:0525	4400-1366-1768	Kauno r. sav. Varlupos k.
2448	5217/0007:0540	4400-1479-1958	Kauno r. sav. Varlupos k.
2449	5217/0007:0542	4400-1485-9279	Kauno r. sav. Varlupos k.
2450	5217/0007:0544	4400-1532-7203	Kauno r. sav. Varlupos k.
2451	5217/0007:0548	4400-1548-9615	Kauno r. sav. Varlupos k.
2452	5217/0007:0550	4400-1564-9586	Kauno r. sav. Varlupos k.
2453	5217/0007:0551	4400-1565-0530	Kauno r. sav. Varlupos k.
2454	5217/0007:0587	4400-1624-0880	Kauno r. sav. Varlupos k.
2455	5217/0007:0588	4400-1624-5999	Kauno r. sav. Varlupos k.
2456	5217/0007:0590	4400-1624-6430	Kauno r. sav. Varlupos k.
2457	5217/0007:0591	4400-1666-7979	Kauno r. sav. Varlupos k.
2458	5217/0007:0594	4400-1768-9917	Kauno r. sav. Varlupos k.
2459	5217/0007:0607	4400-2049-7149	Kauno r. sav. Varlupos k.
2460	5217/0007:0608	4400-2049-7156	Kauno r. sav. Varlupos k.
2461	5217/0007:0619	4400-2052-4667	Kauno r. sav. Varlupos k.
2462	5217/0007:0620	4400-2052-4734	Kauno r. sav. Varlupos k.
2463	5217/0007:0621	4400-2052-4801	Kauno r. sav. Varlupos k.
2464	5217/0007:0637	4400-2386-8300	Kauno r. sav. Varlupos k.
2465	5217/0007:0639	4400-2422-1001	Kauno r. sav. Varlupos k.
2466	5217/0007:0669	4400-2822-5723	Kauno r. sav. Varlupos k.
2467	5217/0007:0671	4400-2847-6291	Kauno r. sav. Varlupos k.
2468	5217/0007:0748	4400-4508-5978	Kauno r. sav. Varlupos k.
2469	5217/0007:0781	4400-5719-1387	Kauno r. sav. Varlupos k.
2470	5217/0007:0782	4400-5719-1398	Kauno r. sav. Varlupos k.
2471	5217/0007:0788	4400-5788-8907	Kauno r. sav. Varlupos k.
2472	5217/0007:0789	4400-5789-0972	Kauno r. sav. Varlupos k.
2473	5217/0008:0034	5217-0008-0034	Kauno r. sav. Varlupos k.
2474	5217/0008:0063	5217-0008-0063	Kauno r. sav. Varlupos k.
2475	5217/0008:0115	5217-0008-0115	Kauno r. sav. Varlupos k.
2476	5217/0008:0156	4400-0562-0580	Kauno r. sav. Varlupos k.
2477	5217/0008:0261	4400-0849-2575	Kauno r. sav. Varlupos k.
2478	5217/0008:0287	4400-0907-4524	Kauno r. sav. Varlupos k.
2479	5217/0008:0385	4400-1068-8974	Kauno r. sav. Varlupos k.
2480	5217/0008:0422	4400-1162-6970	Kauno r. sav. Varlupos k.
2481	5217/0008:0451	4400-1367-0467	Kauno r. sav. Varlupos k.
2482	5217/0008:0455	4400-1392-8460	Kauno r. sav. Varlupos k.
2483	5217/0008:0585	4400-1542-9070	Kauno r. sav. Varlupos k.
2484	5217/0009:0091	4400-1120-7980	Kauno r. sav. Varlupos k.
2485	5217/0009:0098	4400-1463-1322	Kauno r. sav. Varlupos k.
2486	5217/0009:0112	4400-1986-5060	Kauno r. sav. Varlupos k.
2487	5217/0009:0113	4400-2006-5018	Kauno r. sav. Varlupos k.
2488	5217/0009:0114	4400-2076-8321	Kauno r. sav. Varlupos k.

2489	5217/0009:0115	4400-2076-8376	Kauno r. sav. Varlupos k.
2490	5217/0009:0131	4400-3904-1468	Kauno r. sav. Varlupos k.
2491	5217/0012:0030	5217-0012-0030	Kauno r. sav. Varlupos k.
2492	5217/0007:0613	4400-2052-3970	Kauno r. sav. Varlupos k. Alksnos g. 10
2493	5217/0007:0614	4400-2052-4067	Kauno r. sav. Varlupos k. Alksnos g. 12
2494	5217/0007:0615	4400-2052-4112	Kauno r. sav. Varlupos k. Alksnos g. 14
2495	5217/0007:0610	4400-2052-2194	Kauno r. sav. Varlupos k. Alksnos g. 2
2496	5217/0007:0611	4400-2052-2418	Kauno r. sav. Varlupos k. Alksnos g. 4
2497	5217/0007:0609	4400-2052-1820	Kauno r. sav. Varlupos k. Alksnos g. 6
2498	5217/0007:0612	4400-2052-2718	Kauno r. sav. Varlupos k. Alksnos g. 8
2499	5217/0007:0457	4400-0883-5349	Kauno r. sav. Varlupos k. Apynių g. 4
2500	5217/0009:0069	4400-0939-4414	Kauno r. sav. Varlupos k. Eigulių g. 24
2501	5217/0009:0071	4400-0940-4620	Kauno r. sav. Varlupos k. Eigulių g. 26
2502	5217/0009:0104	4400-1592-9990	Kauno r. sav. Varlupos k. Eigulių g. 4
2503	5217/0009:0109	4400-1840-6369	Kauno r. sav. Varlupos k. Eigulių g. 6
2504	5217/0007:0482	4400-2506-4180	Kauno r. sav. Varlupos k. Gervių g. 1
2505	5217/0007:0647	4400-2506-4976	Kauno r. sav. Varlupos k. Gervių g. 2
2506	5217/0007:0545	4400-2506-4326	Kauno r. sav. Varlupos k. Gervių g. 3
2507	5217/0007:0646	4400-2506-4904	Kauno r. sav. Varlupos k. Gervių g. 4
2508	5217/0007:0466	4400-2506-3994	Kauno r. sav. Varlupos k. Gervių g. 5
2509	5217/0007:0645	4400-2506-4804	Kauno r. sav. Varlupos k. Gervių g. 6
2510	5217/0007:0052	4400-2506-3807	Kauno r. sav. Varlupos k. Gervių g. 7
2511	5217/0009:0102	4400-1527-1639	Kauno r. sav. Varlupos k. Girininkijos g. 28
2512	5217/0009:0129	4400-3832-4259	Kauno r. sav. Varlupos k. Girininkijos g. 36
2513	5217/0007:0677	4400-3055-6266	Kauno r. sav. Varlupos k. Gluosnių g. 12
2514	5217/0007:0673	4400-2847-6466	Kauno r. sav. Varlupos k. Mažoji g. 4
2515	5217/0007:0674	4400-2847-6480	Kauno r. sav. Varlupos k. Mažoji g. 6
2516	5217/0007:0783	4400-5789-1111	Kauno r. sav. Varlupos k. Povų g. 1
2517	5217/0007:0786	4400-5789-1477	Kauno r. sav. Varlupos k. Povų g. 2
2518	5217/0007:0784	4400-5789-1200	Kauno r. sav. Varlupos k. Povų g. 3
2519	5217/0007:0754	4400-4965-5463	Kauno r. sav. Varlupos k. Radistų g. 9
2520	5217/0007:0616	4400-2052-4312	Kauno r. sav. Varlupos k. Santakos g. 1
2521	5217/0007:0617	4400-2052-4467	Kauno r. sav. Varlupos k. Santakos g. 3
2522	5217/0007:0618	4400-2052-4598	Kauno r. sav. Varlupos k. Santakos g. 5
2523	5217/0007:0010	5217-0007-0010	Kauno r. sav. Varlupos k. Vandžiogalos pl. 197
2524	5217/0008:0099	5217-0007-0006	Kauno r. sav. Varlupos k. Varlupos g. 29
2525	5217/0008:0017	5217-0008-0017	Kauno r. sav. Varlupos k. Varlupos g. 35
2526	5217/0008:0145	4400-0518-6787	Kauno r. sav. Varlupos k. Varlupos g. 39
2527	5217/0007:0019	5217-0007-0019	Kauno r. sav. Varlupos k. Varlupos g. 40
2528	5217/0007:0001	5217-0007-0001	Kauno r. sav. Varlupos k. Varlupos g. 42
2529	5217/0007:0004	4400-2506-3194	Kauno r. sav. Varlupos k. Varlupos g. 44
2530	5217/0007:0018	4400-2506-3307	Kauno r. sav. Varlupos k. Varlupos g. 46
2531	5217/0007:0547	4400-2751-5708	Kauno r. sav. Varlupos k. Žolyno g. 1
2532	5217/0007:0663	4400-2751-6850	Kauno r. sav. Varlupos k. Žolyno g. 11
2533	5217/0007:0665	4400-2751-7057	Kauno r. sav. Varlupos k. Žolyno g. 13
2534	5217/0007:0667	4400-2751-7268	Kauno r. sav. Varlupos k. Žolyno g. 15
2535	5217/0007:0655	4400-2751-5919	Kauno r. sav. Varlupos k. Žolyno g. 3
2536	5217/0007:0657	4400-2751-6081	Kauno r. sav. Varlupos k. Žolyno g. 5

2537	5217/0007:0659	4400-2751-6370	Kauno r. sav. Varlupos k. Žolyno g. 7
2538	5217/0007:0661	4400-2751-6581	Kauno r. sav. Varlupos k. Žolyno g. 9
2539	5287/0006:0045	5287-0006-0045	Kauno r. sav. Vigių k.
2540	5287/0006:0159	4400-3738-0020	Kauno r. sav. Vigių k.
2541	5287/0006:0163	5287-0006-0163	Kauno r. sav. Vigių k.
2542	5287/0006:0164	5287-0006-0164	Kauno r. sav. Vigių k.
2543	5287/0006:0175	5287-0006-0175	Kauno r. sav. Vigių k.
2544	5287/0006:0218	5287-0006-0218	Kauno r. sav. Vigių k.
2545	5201/0005:0413	4400-1621-5733	Kauno r. sav. Vincentavo k.
2546	5201/0005:0415	4400-1621-6109	Kauno r. sav. Vincentavo k.
2547	5201/0010:0003	5201-0010-0003	Kauno r. sav. Vincentavo k. Šakių pl. 72
2548	5207/0005:0049	5207-0005-0049	Kauno r. sav. Virbaliūnų k.
2549	5207/0005:0050	5207-0005-0050	Kauno r. sav. Virbaliūnų k.
2550	5207/0005:0097	5207-0005-0097	Kauno r. sav. Virbaliūnų k.
2551	5207/0005:0099	5207-0005-0099	Kauno r. sav. Virbaliūnų k.
2552	5207/0005:0138	4400-2812-2486	Kauno r. sav. Virbaliūnų k.
2553	5207/0005:0157	4400-3064-0470	Kauno r. sav. Virbaliūnų k.
2554	5207/0005:0159	4400-3091-0013	Kauno r. sav. Virbaliūnų k.
2555	5207/0005:0171	4400-3214-4150	Kauno r. sav. Virbaliūnų k.
2556	5207/0005:0217	5207-0005-0217	Kauno r. sav. Virbaliūnų k.
2557	5207/0005:0259	5207-0005-0259	Kauno r. sav. Virbaliūnų k.
2558	5207/0005:0263	5207-0005-0263	Kauno r. sav. Virbaliūnų k.
2559	5207/0005:0264	5207-0005-0264	Kauno r. sav. Virbaliūnų k.
2560	5207/0005:0301	5207-0005-0301	Kauno r. sav. Virbaliūnų k.
2561	5207/0005:0335	5207-0005-0335	Kauno r. sav. Virbaliūnų k.
2562	5207/0005:0336	5207-0005-0336	Kauno r. sav. Virbaliūnų k.
2563	5207/0005:0344	4400-0095-3175	Kauno r. sav. Virbaliūnų k.
2564	5207/0005:0345	4400-0095-3264	Kauno r. sav. Virbaliūnų k.
2565	5207/0005:0397	4400-0560-7414	Kauno r. sav. Virbaliūnų k.
2566	5207/0005:0415	4400-0648-8719	Kauno r. sav. Virbaliūnų k.
2567	5207/0005:0422	4400-0716-1886	Kauno r. sav. Virbaliūnų k.
2568	5207/0005:0447	4400-0812-0710	Kauno r. sav. Virbaliūnų k.
2569	5207/0005:0494	4400-0940-8500	Kauno r. sav. Virbaliūnų k.
2570	5207/0005:0495	4400-0940-8653	Kauno r. sav. Virbaliūnų k.
2571	5207/0005:0502	4400-0950-6800	Kauno r. sav. Virbaliūnų k.
2572	5207/0005:0548	4400-1077-9421	Kauno r. sav. Virbaliūnų k.
2573	5207/0005:0638	4400-1473-7874	Kauno r. sav. Virbaliūnų k.
2574	5207/0005:0650	4400-1535-1696	Kauno r. sav. Virbaliūnų k.
2575	5207/0005:0651	4400-1536-4522	Kauno r. sav. Virbaliūnų k.
2576	5207/0005:0739	4400-1797-0208	Kauno r. sav. Virbaliūnų k.
2577	5207/0005:0812	4400-2008-5565	Kauno r. sav. Virbaliūnų k.
2578	5207/0005:0813	4400-2008-5676	Kauno r. sav. Virbaliūnų k.
2579	5207/0005:0835	4400-2057-7319	Kauno r. sav. Virbaliūnų k.
2580	5207/0005:0857	4400-2154-9022	Kauno r. sav. Virbaliūnų k.
2581	5207/0005:0860	4400-2155-0661	Kauno r. sav. Virbaliūnų k.
2582	5207/0005:0891	4400-2326-3874	Kauno r. sav. Virbaliūnų k.
2583	5207/0005:0914	4400-2922-6837	Kauno r. sav. Virbaliūnų k.
2584	5207/0005:0925	4400-3848-5351	Kauno r. sav. Virbaliūnų k.

2585	5207/0005:0963	4400-1469-6005	Kauno r. sav. Virbaliūnų k.
2586	5207/0005:0994	4400-4368-6893	Kauno r. sav. Virbaliūnų k.
2587	5207/0005:0995	4400-4515-6183	Kauno r. sav. Virbaliūnų k.
2588	5207/0005:1031	4400-4967-3772	Kauno r. sav. Virbaliūnų k.
2589	5207/0005:0038	5207-0005-0038	Kauno r. sav. Virbaliūnų k. Raudonėlio g. 9
2590	5207/0005:0859	4400-2154-9484	Kauno r. sav. Virbaliūnų k. Senakelio g.
2591	5207/0005:0258	5207-0005-0258	Kauno r. sav. Virbaliūnų k. Senakelio g. 68
2592	5207/0005:0518	4400-0960-5809	Kauno r. sav. Virbaliūnų k. Senakelio g. 72
2593	5207/0005:1014	4400-4921-7914	Kauno r. sav. Virbaliūnų k. Senakelio g. 76
2594	5207/0005:0396	4400-0560-6806	Kauno r. sav. Virbaliūnų k. Tamaros g. 26
2595	5217/0010:0028	5217-0010-0028	Kauno r. sav. Žemaitkiemio k.
2596	5217/0010:0031	5217-0010-0031	Kauno r. sav. Žemaitkiemio k.
2597	5217/0010:0032	5217-0010-0032	Kauno r. sav. Žemaitkiemio k.
2598	5217/0010:0033	5217-0010-0033	Kauno r. sav. Žemaitkiemio k.
2599	5217/0010:0107	5217-0010-0107	Kauno r. sav. Žemaitkiemio k.
2600	5217/0010:0117	5217-0010-0117	Kauno r. sav. Žemaitkiemio k.
2601	5217/0010:0123	5217-0010-0123	Kauno r. sav. Žemaitkiemio k.
2602	5217/0010:0124	5217-0010-0124	Kauno r. sav. Žemaitkiemio k.
2603	5217/0010:0130	5217-0010-0130	Kauno r. sav. Žemaitkiemio k.
2604	5217/0010:0136	5217-0010-0136	Kauno r. sav. Žemaitkiemio k.
2605	5217/0010:0144	5217-0010-0144	Kauno r. sav. Žemaitkiemio k.
2606	5217/0010:0345	4400-0402-8559	Kauno r. sav. Žemaitkiemio k.
2607	5217/0010:0346	4400-0402-8580	Kauno r. sav. Žemaitkiemio k.
2608	5217/0010:0750	4400-1150-1183	Kauno r. sav. Žemaitkiemio k.
2609	5217/0010:0763	4400-1260-2549	Kauno r. sav. Žemaitkiemio k.
2610	5217/0010:0772	4400-1291-0504	Kauno r. sav. Žemaitkiemio k.
2611	5217/0010:0808	4400-1523-9220	Kauno r. sav. Žemaitkiemio k.
2612	5217/0010:0809	4400-1526-9386	Kauno r. sav. Žemaitkiemio k.
2613	5217/0010:0810	4400-1526-9531	Kauno r. sav. Žemaitkiemio k.
2614	5217/0010:0814	4400-1532-5609	Kauno r. sav. Žemaitkiemio k.
2615	5217/0010:0817	4400-1537-8615	Kauno r. sav. Žemaitkiemio k.
2616	5217/0010:0826	4400-1593-1854	Kauno r. sav. Žemaitkiemio k.
2617	5217/0010:0851	4400-1635-7214	Kauno r. sav. Žemaitkiemio k.
2618	5217/0010:0853	4400-1635-7920	Kauno r. sav. Žemaitkiemio k.
2619	5217/0010:0858	4400-1658-7287	Kauno r. sav. Žemaitkiemio k.
2620	5217/0010:0859	4400-1658-7376	Kauno r. sav. Žemaitkiemio k.
2621	5217/0010:0864	4400-1853-6031	Kauno r. sav. Žemaitkiemio k.
2622	5217/0010:0869	4400-1941-5528	Kauno r. sav. Žemaitkiemio k.
2623	5217/0010:0893	4400-2060-3372	Kauno r. sav. Žemaitkiemio k.
2624	5217/0010:0946	4400-3196-8633	Kauno r. sav. Žemaitkiemio k.
2625	5217/0010:0947	4400-3196-8700	Kauno r. sav. Žemaitkiemio k.
2626	5217/0010:0948	4400-3196-9752	Kauno r. sav. Žemaitkiemio k.
2627	5217/0010:0949	4400-3196-9774	Kauno r. sav. Žemaitkiemio k.
2628	5217/0010:1109	4400-4496-8398	Kauno r. sav. Žemaitkiemio k.
2629	5217/0010:1110	4400-4496-8421	Kauno r. sav. Žemaitkiemio k.
2630	5217/0010:1116	4400-4497-4329	Kauno r. sav. Žemaitkiemio k.
2631	5217/0010:1125	4400-4498-0025	Kauno r. sav. Žemaitkiemio k.
2632	5217/0010:1126	4400-4498-2120	Kauno r. sav. Žemaitkiemio k.

2633	5217/0010:1132	4400-4499-4421	Kauno r. sav. Žemaitkiemio k.
2634	5217/0010:1273	4400-5513-8168	Kauno r. sav. Žemaitkiemio k.
2635	5217/0010:1286	4400-5513-8257	Kauno r. sav. Žemaitkiemio k.
2636	5217/7001:0007	4400-4986-1407	Kauno r. sav. Žemaitkiemio k.
2637	5217/0010:0764	4400-1290-8373	Kauno r. sav. Žemaitkiemio k. Laukų g. 1
2638	5217/0010:0781	4400-1292-4766	Kauno r. sav. Žemaitkiemio k. Laukų g. 10
2639	5217/0010:0780	4400-1292-4500	Kauno r. sav. Žemaitkiemio k. Laukų g. 12
2640	5217/0010:0779	4400-1292-2528	Kauno r. sav. Žemaitkiemio k. Laukų g. 14
2641	5217/0010:0778	4400-1291-9667	Kauno r. sav. Žemaitkiemio k. Laukų g. 16
2642	5217/0010:0770	4400-1290-9927	Kauno r. sav. Žemaitkiemio k. Laukų g. 17
2643	5217/0010:0788	4400-1292-9474	Kauno r. sav. Žemaitkiemio k. Laukų g. 18
2644	5217/0010:0771	4400-1291-0168	Kauno r. sav. Žemaitkiemio k. Laukų g. 19
2645	5217/0010:0785	4400-1292-8777	Kauno r. sav. Žemaitkiemio k. Laukų g. 2
2646	5217/0010:0787	4400-1292-9341	Kauno r. sav. Žemaitkiemio k. Laukų g. 20
2647	5217/0010:0773	4400-1291-0715	Kauno r. sav. Žemaitkiemio k. Laukų g. 21
2648	5217/0010:0786	4400-1292-9209	Kauno r. sav. Žemaitkiemio k. Laukų g. 22
2649	5217/0010:0774	4400-1291-0826	Kauno r. sav. Žemaitkiemio k. Laukų g. 23
2650	5217/0010:0775	4400-1291-0904	Kauno r. sav. Žemaitkiemio k. Laukų g. 25
2651	5217/0010:0792	4400-1292-9930	Kauno r. sav. Žemaitkiemio k. Laukų g. 27
2652	5217/0010:0791	4400-1292-9763	Kauno r. sav. Žemaitkiemio k. Laukų g. 29
2653	5217/0010:0765	4400-1290-8534	Kauno r. sav. Žemaitkiemio k. Laukų g. 3
2654	5217/0010:0790	4400-1292-9685	Kauno r. sav. Žemaitkiemio k. Laukų g. 31
2655	5217/0010:0789	4400-1292-9552	Kauno r. sav. Žemaitkiemio k. Laukų g. 33
2656	5217/0010:0784	4400-1292-8622	Kauno r. sav. Žemaitkiemio k. Laukų g. 4
2657	5217/0010:0766	4400-1290-8695	Kauno r. sav. Žemaitkiemio k. Laukų g. 5
2658	5217/0010:0783	4400-1292-8599	Kauno r. sav. Žemaitkiemio k. Laukų g. 6
2659	5217/0010:0782	4400-1292-5516	Kauno r. sav. Žemaitkiemio k. Laukų g. 8
2660	5217/0010:0046	5217-0010-0046	Kauno r. sav. Žemaitkiemio k. Molio g. 11
2661	5217/0010:1128	4400-4498-4825	Kauno r. sav. Žemaitkiemio k. Stasio Krasausko g. 31
2662	5217/0010:1115	4400-4497-2967	Kauno r. sav. Žemaitkiemio k. Stasio Krasausko g. 33
2663	5217/0010:1104	4400-4496-7435	Kauno r. sav. Žemaitkiemio k. Stasio Krasausko g. 45

Priedas 2. Laisvos valstybinės žemės plotų, patenkančių į magistralinių dujotiekių vietovės klasių teritorijas, sąrašas

Eil. Nr.	Laisvos valstybinės žemės ploto Nr.	Centro koordinatė X/Y	Kadastro vietovė
1	1	6092901.43/464959.41	Altoniškliai
2	2	6092989.10/468134.20	Altoniškliai
3	3	6091174.67/468516.53	Altoniškliai
4	4	6091129.26/468983.14	Altoniškliai
5	5	6090554.41/470079.93	Altoniškliai
6	6	6090538.98/470078.07	Altoniškliai
7	7	6090439.35/470240.50	Altoniškliai
8	8	6090230.85/470497.66	Altoniškliai
9	9	6090116.86/470491.23	Altoniškliai
10	10	6090030.25/470587.18	Altoniškliai
11	11	6090181.44/470781.97	Altoniškliai
12	12	6089971.83/470816.81	Altoniškliai
13	13	6089702.67/471291.40	Altoniškliai
14	14	6089931.73471178.51	Altoniškliai
15	15	6090009.14/471197.19	Altoniškliai
16	16	6089899.19/471310.36	Altoniškliai
17	17	6089742.88/471785.04	Altoniškliai
18	18	6089587.48/473026.68	Altoniškliai
19	19	6089818.60/473142.30	Altoniškliai
20	20	6089414.99/473758.22	Altoniškliai
21	21	6089146.19/474106.35	Altoniškliai
22	22	6089131.51/474399.32	Altoniškliai
23	34	6089894.87/473725.07	Altoniškliai
24	35	6089967.84/473811.28	Altoniškliai
25	36	6089946.01/473889.93	Altoniškliai
26	37	6089989.25/474073.16	Altoniškliai
27	38	6090336.09/474143.90	Altoniškliai
28	39	6090489.20/474530.39	Altoniškliai
29	40	6090901.89/474472.15	Altoniškliai
30	41	6091137.33/475129.57	Altoniškliai
31	207	467309.73/6091971.47	Altoniškliai
32	208	6091889.56/467248.40	Altoniškliai
33	209	6091803.40/467430.22	Altoniškliai
34	42	6091427.59/475546.80	Bubiai
35	43	6091618.72/475882.13	Bubiai
36	44	6091896.46/476081.49	Bubiai
37	45	6091724.09/476530.29	Bubiai
38	46	6091869.73/476539.63	Bubiai
39	47	6092096.11/477060.49	Bubiai
40	48	6091864.44/476918.27	Bubiai
41	49	6092646.30/477651.75	Bubiai
42	50	6093098.14/477365.54	Bubiai
43	51	6093363.73/477319.70	Bubiai
44	52	6093666.37/477381.60	Bubiai
45	53	6093840.89/476896.30	Bubiai
46	54	6093931.67/477067.05	Bubiai
47	55	6094032.24/476856.65	Bubiai
48	56	6094320.06/476606.28	Bubiai

Eil. Nr.	Laisvos valstybinės žemės ploto Nr.	Centro koordinatė X/Y	Kadastro vietovė
49	57	6092536.87/478047.83	Bubiai
50	58	6092874.96/478913.30	Bubiai
51	59	6092816.62/479134.06	Bubiai
52	200	6091887.33/475905.85	Bubiai
53	73	6095784.83/496125.97	Domeikava
54	79	6093355.43/490895.71	Domeikava
55	80	6093390.84/491269.80	Domeikava
56	81	6093477.82/492113.59	Domeikava
57	82	6093467.05/492797.89	Domeikava
58	83	6093492.34/493278.25	Domeikava
59	84	6093653.50/493660.82	Domeikava
60	85	6093502.52/494996.79	Domeikava
61	86	6093467.36/495389.96	Domeikava
62	87	6093665.99/495678.94	Domeikava
63	88	6093720.14/495853.30	Domeikava
64	89	6093914.33/495739.90	Domeikava
65	90	6093986.61/495976.13	Domeikava
66	91	6094454.76/496142.69	Domeikava
67	92	6094621.19/496229.59	Domeikava
68	93	6095050.40/496136.17	Domeikava
69	94	6095630.61/495931.02	Domeikava
70	95	6095978.54/495455.16	Domeikava
71	96	6100609.78/494856.38	Domeikava
72	97	6101397.59/494812.43	Domeikava
73	98	6102050.95/495038.58	Domeikava
74	99	6102259.70/494875.97	Domeikava
75	100	6102769.20/495121.50	Domeikava
76	101	6102913.00/495062.97	Domeikava
77	102	6103160.85/494929.81	Domeikava
78	103	6103507.55/495121.26	Domeikava
79	104	6103692.60/495225.43	Domeikava
80	105	6103775.47/495198.82	Domeikava
81	106	6103851.28/495388.34	Domeikava
82	134	6093232.01/495680.14	Domeikava
83	135	6093620.56/496267.14	Domeikava
84	136	6093664.65/496630.09	Domeikava
85	137	6093492.73/497297.66	Domeikava
86	138	6093186.43/497416.25	Domeikava
87	139	6092699.41/497606.34	Domeikava
88	140	6092447.71/497665.88	Domeikava
89	141	6092450.33/497748.56	Domeikava
90	142	6092419.74/497809.68	Domeikava
91	143	6092356.53/497850.41	Domeikava
92	144	6091883.99/498647.09	Domeikava
93	207	6093243.85/495434.56	Domeikava
94	145	6090758.65/499013.20	Karmélava
95	146	6090602.27/499194.23	Karmélava
96	147	6090548.66/499322.33	Karmélava
97	148	6088842.00/500318.41	Karmélava
98	149	6088659.25/500225.06	Karmélava
99	150	6088692.42/500396.16	Karmélava
100	151	6088688.71/500536.75	Karmélava

Eil. Nr.	Laisvos valstybinės žemės ploto Nr.	Centro koordinatė X/Y	Kadastro vietovė
101	152	6088845.16/500941.48	Karmėlava
102	153	6088908.34/501274.30	Karmėlava
103	154	6088646.64/502174.34	Karmėlava
104	155	6088531.44/502604.28	Karmėlava
105	156	6088574.67/502654.14	Karmėlava
106	157	6088400.16/502751.21	Karmėlava
107	158	6088213.25/502955.72	Karmėlava
108	159	6088079.91/503112.29	Karmėlava
109	160	6088277.31/503199.64	Karmėlava
110	161	6088413.65/503101.73	Karmėlava
111	162	6088568.46/503138.90	Karmėlava
112	163	6088715.52/503493.37	Karmėlava
113	164	6088382.19/504007.47	Karmėlava
114	165	6088589.25/504319.12	Karmėlava
115	166	6088521.93/504641.90	Karmėlava
116	167	6088275.56/504905.26	Karmėlava
117	168	6088364.30/504855.44	Karmėlava
118	169	6088457.01/505051.86	Karmėlava
119	170	6087896.02/505358.89	Karmėlava
120	171	6087671.84/505728.10	Karmėlava
121	172	6087804.55/505758.2	Karmėlava
122	173	6087385.98/506377.04	Karmėlava
123	174	6087098.78/506095.15	Karmėlava
124	175	6087016.80/506500.95	Karmėlava
125	176	6086824.55/507079.25	Karmėlava
126	177	6086964.99/507178.93	Karmėlava
127	178	6088776.92/505836.66	Karmėlava
128	179	6088880.00/506196.58	Karmėlava
129	180	6089148.09/506361.05	Karmėlava
130	181	6088956.53/506581.13	Karmėlava
131	182	6088672.12/506829.99	Karmėlava
132	183	6088467.03/506754.27	Karmėlava
133	184	6088479.05/507138.08	Karmėlava
134	185	6088126.18/507180.41	Karmėlava
135	186	6088243.73/507340.62	Karmėlava
136	188	6087783.61/507191.88	Karmėlava
137	189	6087553.91/507387.74	Karmėlava
138	190	6087410.72/508326.54	Karmėlava
139	191	6087052.31/508732.47	Karmėlava
140	205	6088633.78/506550.61	Karmėlava
141	206	6088617.80/506561.63	Karmėlava
142	127	6113567.75/493132.38	Pagynė
143	128	6113618.03/493105.61	Pagynė
144	129	6113910.84/492914.62	Pagynė
145	130	6114632.03/492728.14	Pagynė
146	131	6114677.32/492703.07	Pagynė
147	132	6115633.41/492084.95	Pagynė
148	133	6116276.93/491472.88	Pagynė
149	204	6116607.31/491275.17	Pagynė
150	60	6092644.45/480185.65	Raudondvaris
151	61	6092473.36/480709.09	Raudondvaris
152	62	6092518.28/481112.40	Raudondvaris

Eil. Nr.	Laisvos valstybinės žemės ploto Nr.	Centro koordinatė X/Y	Kadastro vietovė
153	63	6092533.86/481588.24	Raudondvaris
154	64	6092288.77/484117.45	Raudondvaris
155	65	6091936.63/485438.58	Raudondvaris
156	66	6092085.20/485604.92	Raudondvaris
157	67	6092203.69/485580.87	Raudondvaris
158	68	6092210.57/485612.05	Raudondvaris
159	69	6092039.56/485823.46	Raudondvaris
160	70	6092341.21/486344.88	Raudondvaris
161	71	6092235.62/486532.35	Raudondvaris
162	72	6092538.07/486260.63	Raudondvaris
163	74	6093162.77/486785.53	Raudondvaris
164	75	6093244.60/487427.82	Raudondvaris
165	192	6070638.59/496709.65	Rokai
166	193	6070521.16/496911.58	Rokai
167	194	6070306.57/496889.12	Rokai
168	195	6069952.17/496867.35	Rokai
169	196	6069910.72/496663.99	Rokai
170	197	6068968.21/497086.90	Rokai
171	198	6068254.47/496894.12	Rokai
172	76	6093432.90/487660.61	Užliedžiai
173	77	6093224.51/487772.87	Užliedžiai
174	78	6093635.13/488672.06	Užliedžiai
175	107	6104151.68/495311.43	Vandžiogala
176	108	6104790.49/495268.55	Vandžiogala
177	109	6104867.33/495605.75	Vandžiogala
178	110	6106251.06/495290.89	Vandžiogala
179	111	6107678.29/495577.31	Vandžiogala
180	112	6108035.59/495501.29	Vandžiogala
181	113	6108199.10/495562.71	Vandžiogala
182	114	6108511.69/495516.81	Vandžiogala
183	115	6108733.35/495779.93	Vandžiogala
184	116	6109414.86/496046.17	Vandžiogala
185	117	6109390.21/496319.19	Vandžiogala
186	118	6109913.58/495768.08	Vandžiogala
187	119	6110773.07/495735.68	Vandžiogala
188	120	6110969.08/495705.11	Vandžiogala
189	121	6111099.16/495673.28	Vandžiogala
190	122	6111141.39/496115.39	Vandžiogala
191	123	6111761.81/495838.66	Vandžiogala
192	124	6111781.74/496004.73	Vandžiogala
193	125	6112121.87/495610.31	Vandžiogala
194	126	6112599.75/494794.01	Vandžiogala
195	201	6108504.18/495182.55	Vandžiogala
196	202	6109350.76/495800.25	Vandžiogala
197	203	6109272.06/496335.35	Vandžiogala
198	23	6088941.48/474208.39	Zapyškis
199	24	6088827.08/474716.75	Zapyškis
200	25	6088723.61/474729.99	Zapyškis
201	26	6088487.09/475513.58	Zapyškis
202	27	6088245.36/475401.81	Zapyškis
203	28	6088150.75/475424.23	Zapyškis
204	29	6088203.48/475582.02	Zapyškis

Eil. Nr.	Laisvos valstybinės žemės ploto Nr.	Centro koordinatė X/Y	Kadastro vietovė
205	30	6088403.05/475701.76	Zapyškis
206	31	6087922.56/476049.33	Zapyškis
207	32	6088014.27/476102.41	Zapyškis
208	33	6087888.64/476680.93	Zapyškis
209	199	6087872.59/476091.27	Zapyškis

DETALŪS METADUOMENYS

Dokumento sudarytojas (-ai)	Lietuvos Respublikos energetikos ministerija 302308327, Gedimino pr. 38, LT-01104 Vilnius
Dokumento pavadinimas (antraštė)	DĖL KAUNO RAJONO SAVIVALDYBĖS TERITORIJOJE ESANČIŲ MAGISTRALINIŲ DUJOTIEKIŲ VIETOVĖS KLASIŲ TERITORIJŲ PLANO PATVIRTINIMO
Dokumento registracijos data ir numeris	2023-07-18 Nr. 1-233
Dokumento gavimo data ir dokumento gavimo registracijos numeris	–
Dokumento specifikacijos identifikavimo žymuo	ADOC-V1.0
Parašo paskirtis	Suderinimas
Parašą sukūrusio asmens vardas, pavardė ir pareigos	Giedrė Šeškevičienė, Vyriausiasis specialistas, Energetinio saugumo grupė
Sertifikatas išduotas	GIEDRĖ ŠEŠKEVIČIENĖ, Lietuvos Respublikos energetikos ministerija LT
Parašo sukūrimo data ir laikas	2023-07-17 11:34:55 (GMT+03:00)
Parašo formatas	XAdES-EPES
Laiko žymoje nurodytas laikas	–
Informacija apie sertifikavimo paslaugų teikėją	ADIC CA-B, Asmens dokumentu israsymo centras prie LR VRM LT
Sertifikato galiojimo laikas	2023-06-20 13:58:45 – 2026-06-19 13:58:45
Parašo paskirtis	Suderinimas
Parašą sukūrusio asmens vardas, pavardė ir pareigos	Daiva Brazdžiuvienė, Patarėjas, Teisės ir personalo grupė
Sertifikatas išduotas	DAIVA BRAZDŽIUVIENĖ LT
Parašo sukūrimo data ir laikas	2023-07-17 11:48:19 (GMT+03:00)
Parašo formatas	XAdES-EPES
Laiko žymoje nurodytas laikas	–
Informacija apie sertifikavimo paslaugų teikėją	EID-SK 2016, AS Certifitseerimiskeskus EE
Sertifikato galiojimo laikas	2020-05-27 14:17:09 – 2025-05-26 23:59:59
Parašo paskirtis	Suderinimas
Parašą sukūrusio asmens vardas, pavardė ir pareigos	Gediminas Karalius, pavaduojantis grupės vadovą Dainių Bražiūną, Energetinio saugumo grupė
Sertifikatas išduotas	GEDIMINAS KARALIUS, Lietuvos Respublikos energetikos ministerija LT
Parašo sukūrimo data ir laikas	2023-07-17 12:10:18 (GMT+03:00)
Parašo formatas	XAdES-EPES
Laiko žymoje nurodytas laikas	–
Informacija apie sertifikavimo paslaugų teikėją	ADIC CA-A, Asmens dokumentu israsymo centras prie LR VRM LT
Sertifikato galiojimo laikas	2023-03-21 11:59:35 – 2026-03-20 11:59:35
Parašo paskirtis	Suderinimas
Parašą sukūrusio asmens vardas, pavardė ir pareigos	Inga Žilienė, Viceministras
Sertifikatas išduotas	INGA ŽILIENĖ, Lietuvos Respublikos energetikos ministerija LT
Parašo sukūrimo data ir laikas	2023-07-17 13:43:03 (GMT+03:00)
Parašo formatas	XAdES-EPES
Laiko žymoje nurodytas laikas	–
Informacija apie sertifikavimo paslaugų teikėją	ADIC CA-B, Asmens dokumentu israsymo centras prie LR VRM LT
Sertifikato galiojimo laikas	2023-05-10 13:47:56 – 2026-05-09 13:47:56
Parašo paskirtis	Pasirašymas
Parašą sukūrusio asmens vardas, pavardė ir pareigos	Dainius Kreivys, Ministras
Sertifikatas išduotas	DAINIUS KREIVYS, Lietuvos Respublikos energetikos ministerija LT

DETALŪS METADUOMENYS

Parašo sukūrimo data ir laikas	2023-07-17 17:22:46 (GMT+03:00)
Parašo formatas	XAdES-T
Laiko žymoje nurodytas laikas	2023-07-17 17:22:52 (GMT+03:00)
Informacija apie sertifikavimo paslaugų teikėją	ADIC CA-B, Asmens dokumentu israsymo centras prie LR VRM LT
Sertifikato galiojimo laikas	2023-05-10 14:08:01 – 2026-05-09 14:08:01
Informacija apie būdus, naudotus metaduomenų vientisumui užtikrinti	"Registravimas" paskirties metaduomenų vientisumas užtikrintas naudojant "RCSC IssuingCA, VI Registru centras - i.k. 124110246 LT" išduotą sertifikatą "DBSIS, Informatikos ir ryšių departamentas prie Lietuvos Respublikos vidaus reikalų ministerijos, į.k.188774822 LT", sertifikatas galioja nuo 2022-05-19 16:48:06 iki 2025-05-18 16:48:06
Pagrindinio dokumento priedų skaičius	1
Pagrindinio dokumento pridedamų dokumentų skaičius	–
Pridedamo dokumento sudarytojas (-ai)	–
Pridedamo dokumento pavadinimas (antraštė)	–
Pridedamo dokumento registracijos data ir numeris	–
Programinės įrangos, kuria naudojantis sudarytas elektroninis dokumentas, pavadinimas	DBSIS, versija 3.5.73.2
Informacija apie elektroninio dokumento ir elektroninio (-ių) parašo (-ų) tikrinimą (tikrinimo data)	Atitinka specifikacijos keliamus reikalavimus. Certificate path validation failed for certificate (subject: GEDIMINAS KARALIUS, valid from: 2023-03-21 11:59:35). The certificate is revoked on 2023-06-30 01:41:45, but it must be valid on 2023-07-18 08:42:21. (Gediminas Karalius 2023-07-17 12:10:18)
Paieškos nuoroda	–
Papildomi metaduomenys	Nuorašą suformavo 2023-07-18 08:42:22 DBSIS