

Šalčininkų rajono savivaldybės teritorijoje esančių magistralinių dujotiekių vietovės klasių teritorijos planas M 1:10000

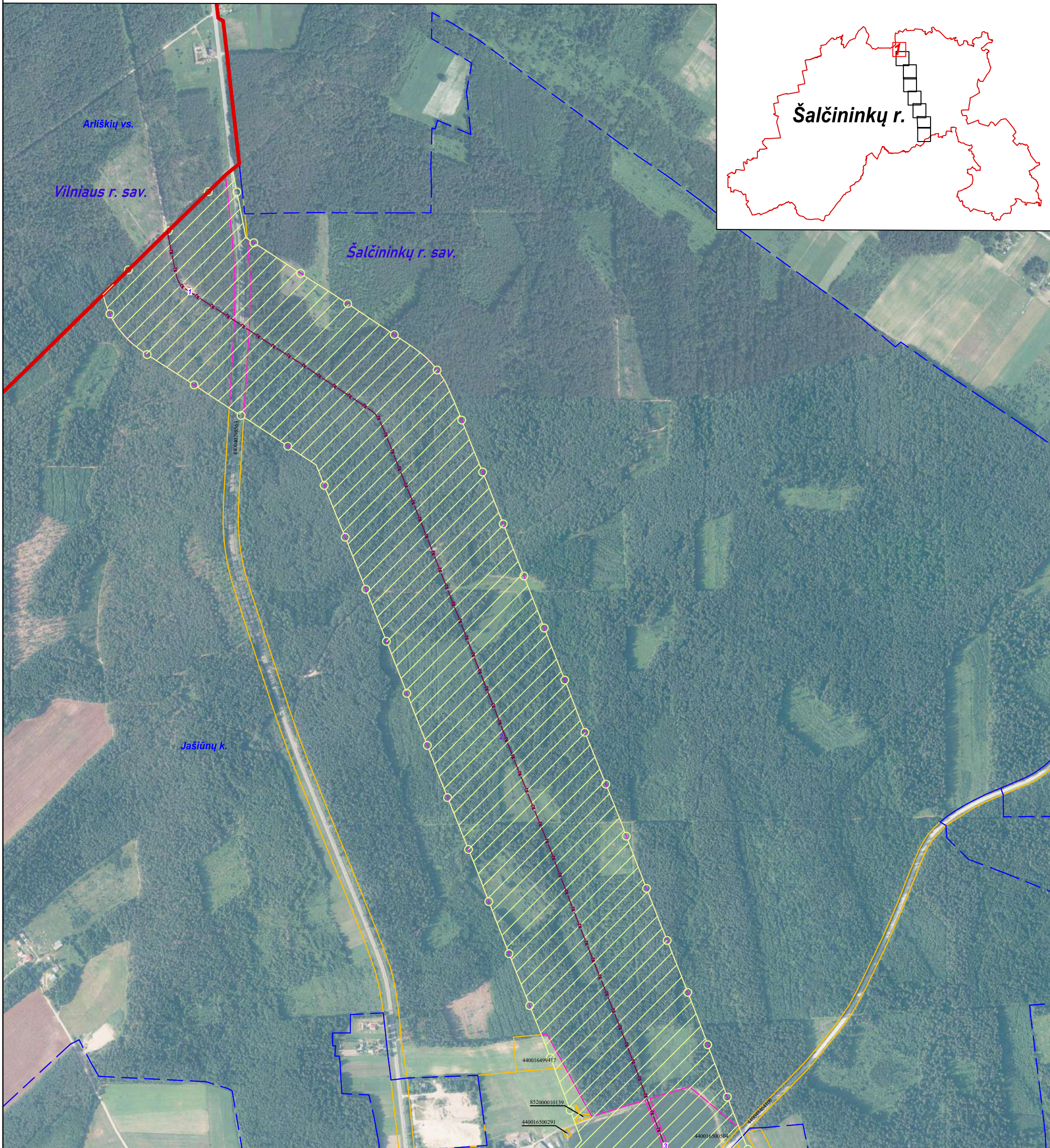

SUTARTINIAI ŽENKLAI		Planas parengtas 2022-08-23 VĮ Registro centro duomenimis Planas parengtas ortofotografinio žemėlapiu pagrindu: GDRLT C Nacionalinė žemės tarnyba prie ŽŪM, 2018 GDRLT C Nacionalinė žemės tarnyba prie ŽŪM, 2020		Vadovaujantis LR specialiųjų žemės naudojimo sąlygų įstatymu Magistralinių dujotiekių vietovės klasių teritorijos – išilgai magistralinio dujotiekių vamzdžio trasos esanti žemės juosta, kurios ribos yra po 200 metrų į abi puses nuo vamzdžio ašies ir 200 metrų atstumu nuo kraštinių jo taškų. Plane rodomos bendros magistralinių dujotiekių vietovės klasių teritorijų ribos.	
	I vietovės klasės magistralinio dujotiekių vamzdynas		<b>VALSTYBĖS ĮMONĖ REGISTRŲ CENTRAS</b> Lvovo g. 25-101, 09320 Vilnius, tel. (8 5) 2688262, el. p. info@registrucentras.lt Duomenys kaupiami ir saugomi Juridinių asmenų registre, kodas 124110246		
	Magistralinių dujotiekių vietovės klasių teritorijos				
	Dujų skirstymo stotis	kvalifikacijos pažym. Nr. 2M-M-2209			
	Magistralinių dujotiekių aptvėrimų ribos	Pareigos	Parašas	Vardas ir pavardė	data
	Savivaldybės teritorijos riba	Matininkas		Marijus Neimanas	2022-09-13
	Gyvenamosios vietovės				
	Žemės sklypo riba				
	Laisva valstybinė žemė				

Šalčininkų rajono savivaldybės teritorijoje esančių magistralinių dujotiekių vietovės klasių teritorijos planas M 1:10000

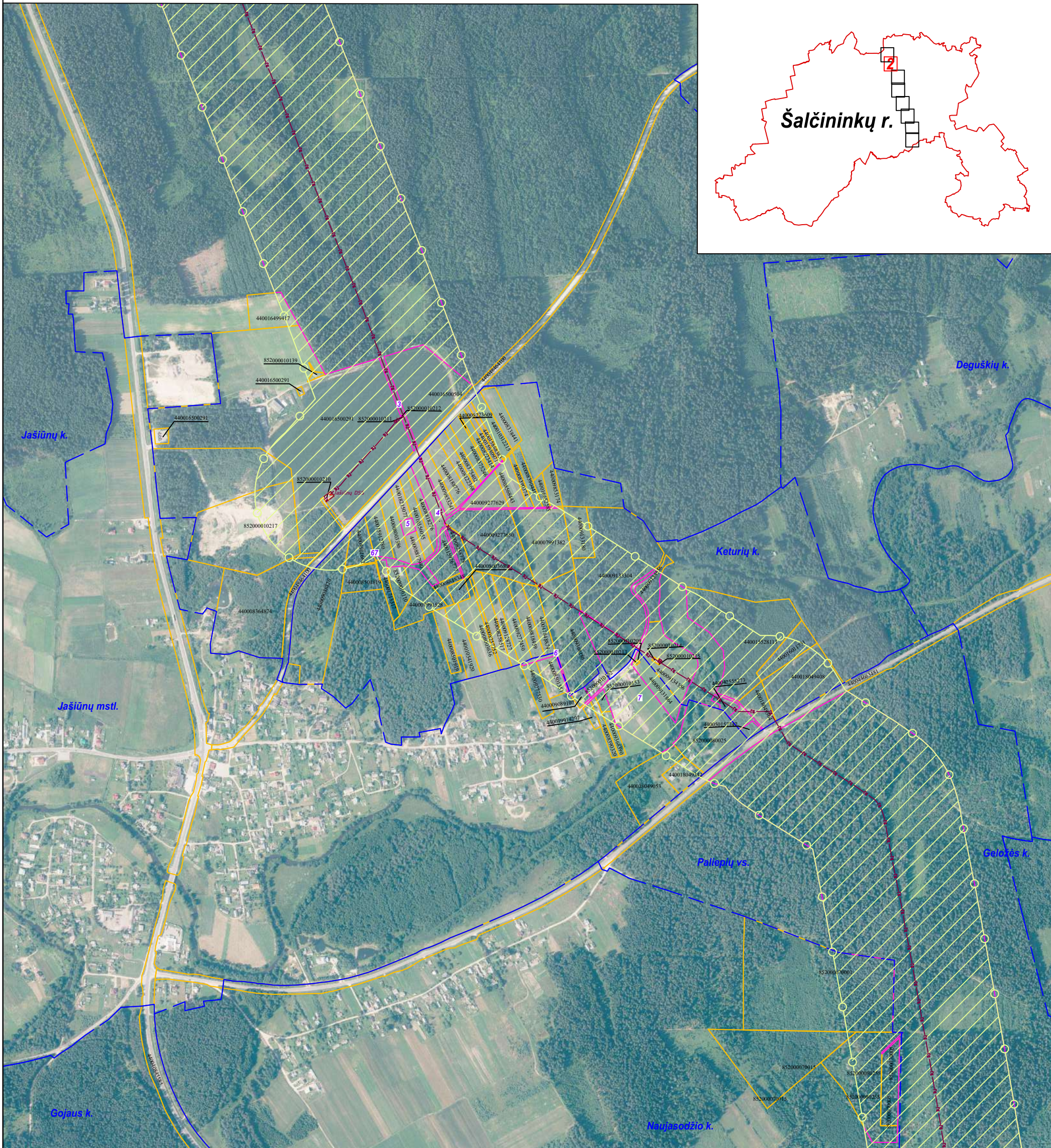

<b>SUTARTINIAI ŽENKLAI</b>		Planas parengtas 2022-08-23 VĮ Registro centro duomenimis		Vadovaujantis LR specialiųjų žemės naudojimo sąlygų įstatymu	
	I vietovės klasės magistralinio dujotiekio vamzdynas	Planas parengtas ortofotografinio žemėlapiu pagrindu:		Magistralinių dujotiekių vietovės klasių teritorijos – išilgai magistralinio dujotiekio vamzdyno trasos esanti žemės juosta, kurios ribos yra po 200 metrų į abi puses nuo vamzdyno ašies ir 200 metrų atstumu nuo kraštinių jo taškų. Plane rodomos bendros magistralinių dujotiekių vietovės klasių teritorijų ribos.	
	Magistralinių dujotiekių vietovės klasių teritorijos	GDRLT C Nacionalinė žemės tarnyba prie ŽŪM, 2018			
	Dujų skirstymo stotis	GDRLT C Nacionalinė žemės tarnyba prie ŽŪM, 2020			
	Magistralinių dujotiekių aptvėrimų ribos	VALSTYBĖS ĮMONĖ REGISTRŲ CENTRAS Lvovo g. 25-101, 09320 Vilnius, tel. (8 5) 2688262, el. p. info@registrucentras.lt Duomenys kaupiami ir saugomi Juridinių asmenų registre, kodas 124110246			
	Savivaldybės teritorijos riba			kvalifikacijos pažym. Nr. 2M-M-2209	
	Gyvenamosios vietovės	Pareigos	Parašas	Vardas ir pavardė	data
	Žemės sklypo riba	Matininkas		Marijus Neimanas	2022-09-13
	Laisva valstybinė žemė				

Šalčininkų rajono savivaldybės teritorijoje esančių magistralinių dujotiekių vietovės klasių teritorijos planas M 1:10000

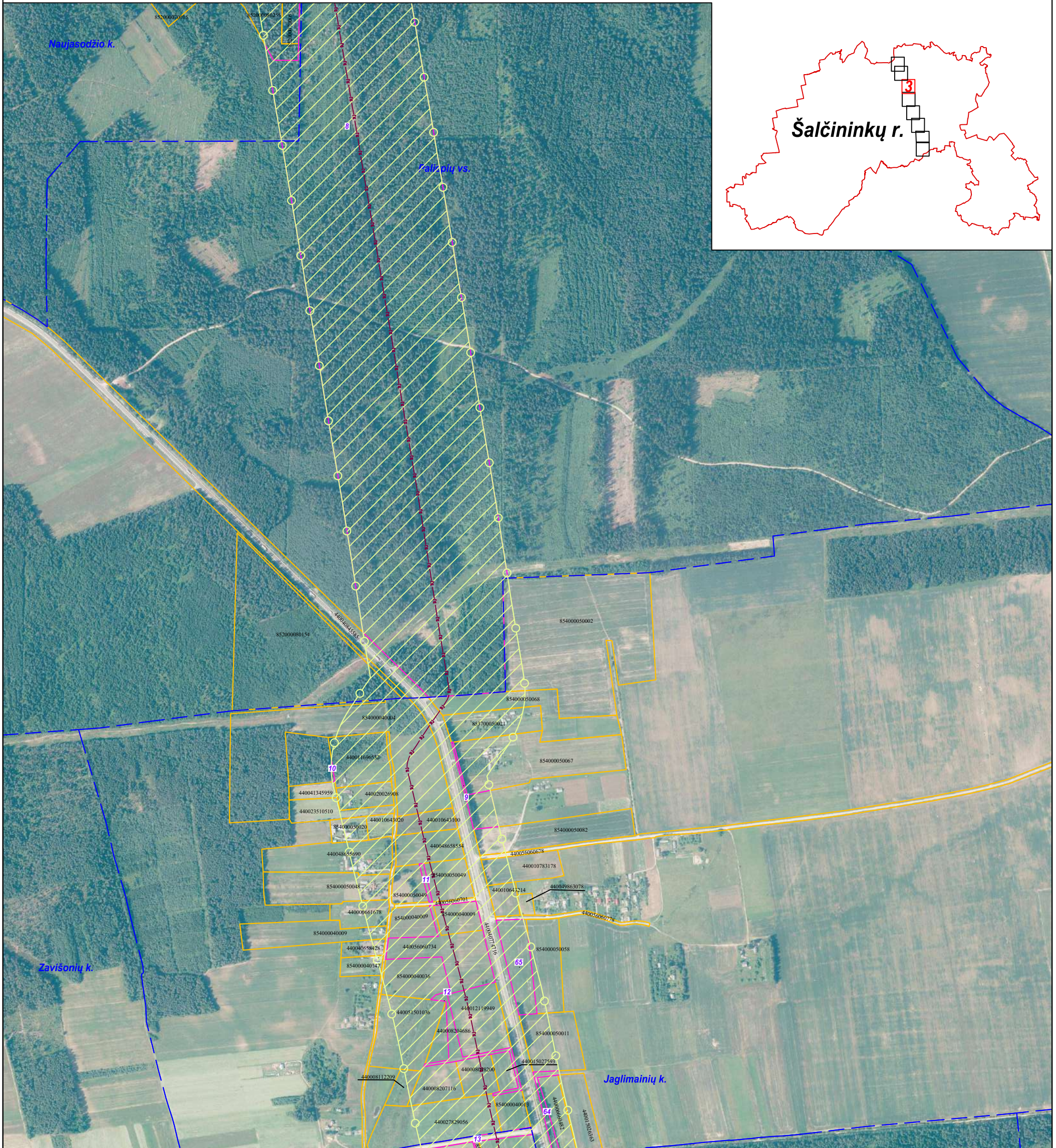

SUTARTINIAI ŽENKLAI

	I vietovės klasės magistralinio dujotiekio vamzdynas
	Magistralinių dujotiekių vietovės klasių teritorijos
	Dujų skirstymo stotis
	Magistralinių dujotiekių aptvėrimų ribos
	Savivaldybės teritorijos riba
	Gyvenamosios vietovės
	Žemės sklypo riba
	Laisva valstybinė žemė

Planas parengtas 2022-08-23 VĮ Registro centro duomenimis  
 Planas parengtas ortofotografinio žemėlapiu pagrindu:  
 GDRLT C Nacionalinė žemės tarnyba prie ŽŪM, 2018  
 GDRLT C Nacionalinė žemės tarnyba prie ŽŪM, 2020

Vadovaujantis LR specialiųjų žemės naudojimo sąlygų įstatymu  
 Magistralinių dujotiekių vietovės klasių teritorijos – išilgai magistralinio dujotiekio vamzdyno trasos esanti žemės juosta, kurios ribos yra po 200 metrų į abi puses nuo vamzdyno ašies ir 200 metrų atstumu nuo kraštinių jo taškų. Plane rodomos bendros magistralinių dujotiekių vietovės klasių teritorijų ribos.



VALSTYBĖS ĮMONĖ REGISTRŲ CENTRAS

Lvovo g. 25-101, 09320 Vilnius, tel. (8 5) 2688262, el. p. info@registrucentras.lt  
 Duomenys kaupiami ir saugomi Juridinių asmenų registre, kodas 124110246

kvalifikacijos pažym. Nr. 2M-M-2209

Pareigos	Parašas	Vardas ir pavardė	data
Matininkas		Marijus Neimanas	2022-09-13

Šalčininkų rajono savivaldybės teritorijoje esančių magistralinių dujotiekių vietovės klasių teritorijos planas M 1:10000

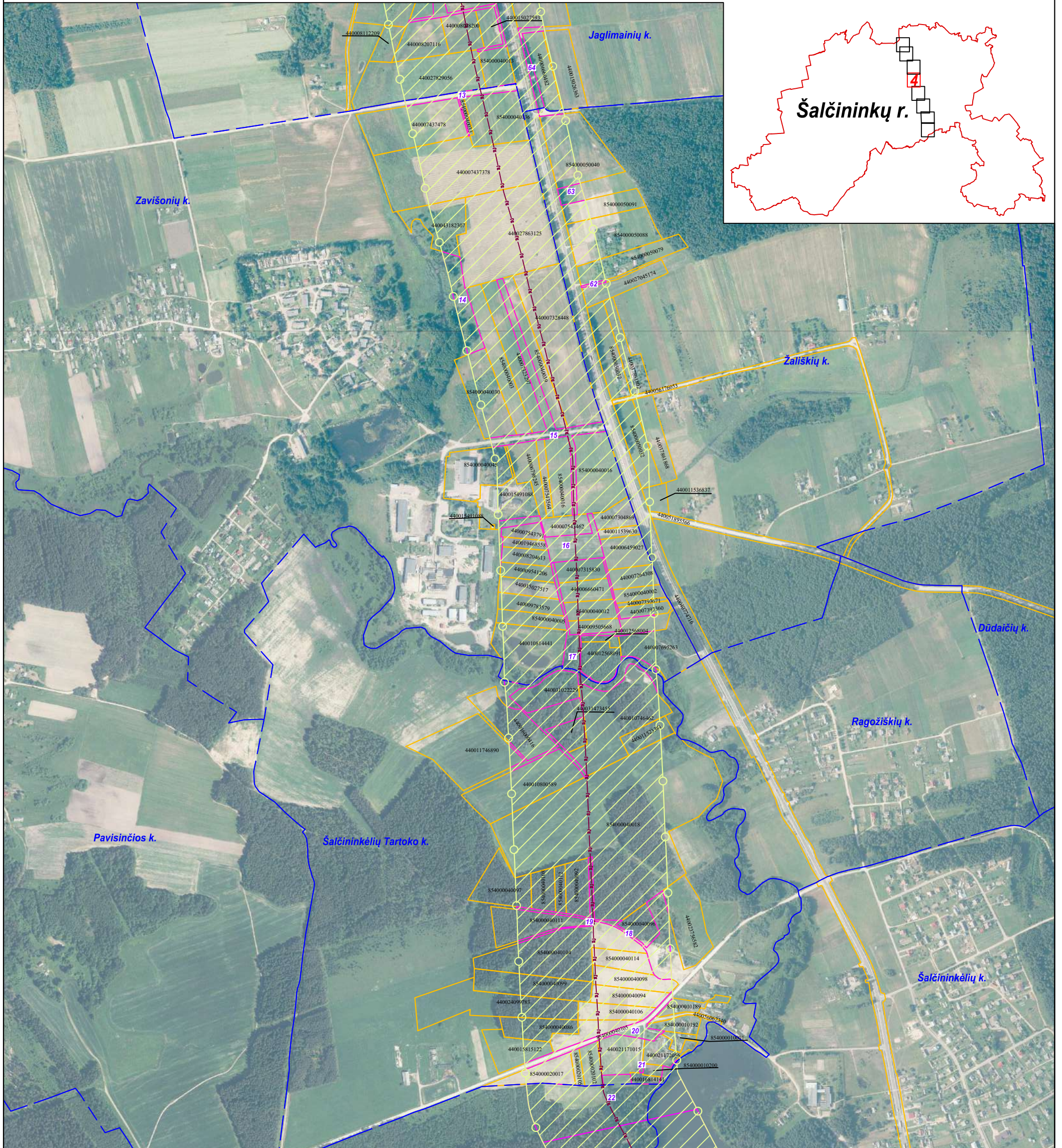

Planas parengtas 2022-08-23 VĮ Registro centro duomenimis  
 Planas parengtas ortofotografinio žemėlapiu pagrindu:  
 GDRLT C Nacionalinė žemės tarnyba prie ŽŪM, 2018  
 GDRLT C Nacionalinė žemės tarnyba prie ŽŪM, 2020

Vadovaujantis LR specialiųjų žemės naudojimo sąlygų įstatymu  
 Magistralinių dujotiekių vietovės klasių teritorijos – išilgai magistralinio dujotiekio vamzdyno trasos esanti žemės juosta, kurios ribos yra po 200 metrų į abi puses nuo vamzdyno ašies ir 200 metrų atstumu nuo kraštinių jo taškų. Plane rodomos bendros magistralinių dujotiekių vietovės klasių teritorijų ribos.

REGISTRŲ CENTRAS

VALSTYBĖS ĮMONĖ REGISTRŲ CENTRAS

Lvovo g. 25-101, 09320 Vilnius, tel. (8 5) 2688262, el. p. info@registorcentras.lt

Duomenys kaupiami ir saugomi Juridinių asmenų registre, kodas 124110246

kvalifikacijos pažym. Nr. 2M-M-2209

Pareigos	Parašas	Vardas ir pavardė	data
Matininkas		Marijus Neimanas	2022-09-13

Šalčininkų rajono savivaldybės teritorijoje esančių magistralinių dujotiekių vietovės klasių teritorijos planas M 1:10000

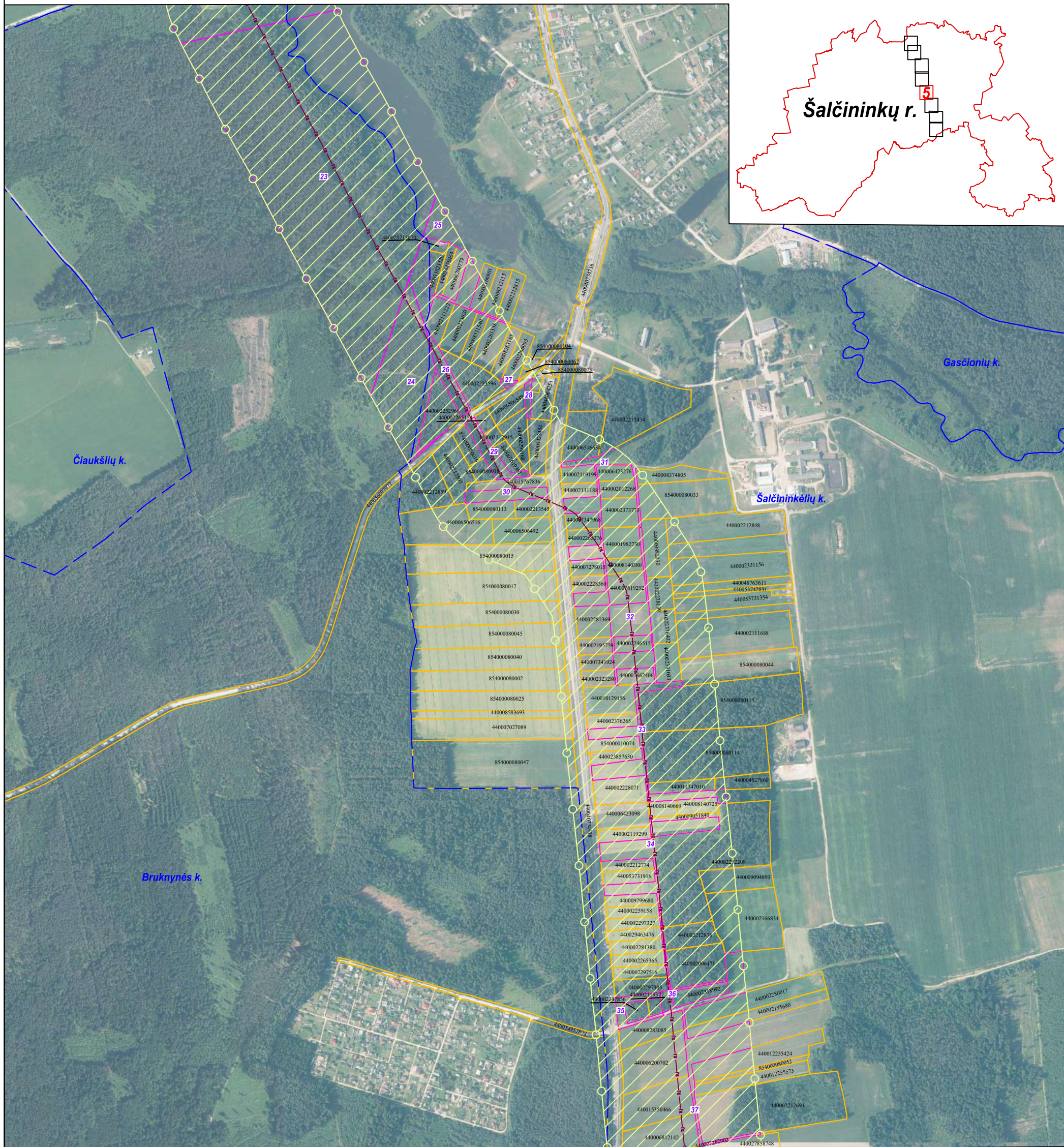

SUTARTINIAI ŽENKLAI	
	I vietovės klasės magistralinio dujotiekio vamzdynas
	Magistralinių dujotiekių vietovės klasių teritorijos
	Dujų skirstymo stotis
	Magistralinių dujotiekių aptvėrimų ribos
	Savivaldybės teritorijos riba
	Gyvenamosios vietovės
	Žemės sklypo riba
	Laisva valstybinė žemė

Planas parengtas 2022-08-23 VĮ Registro centro duomenimis  
 Planas parengtas ortofotografinio žemėlapiu pagrindu:  
 GDRLT C Nacionalinė žemės tarnyba prie ŽŪM, 2018  
 GDRLT C Nacionalinė žemės tarnyba prie ŽŪM, 2020

Vadovaujantis LR specialiųjų žemės naudojimo sąlygų įstatymu  
 Magistralinių dujotiekių vietovės klasių teritorijos – išilgai magistralinio dujotiekio vamzdžio trasos esanti žemės juosta, kurios ribos yra po 200 metrų į abi puses nuo vamzdžio ašies ir 200 metrų atstumu nuo kraštinių jo taškų. Plane rodomos bendros magistralinių dujotiekių vietovės klasių teritorijų ribos.

**REGISTRŲ CENTRAS**  
 VALSTYBĖS ĮMONĖ REGISTRŲ CENTRAS  
 Lvovo g. 25–101, 09320 Vilnius, tel. (8 5) 2688262, el. p. info@registrucentras.lt  
 Duomenys kaupiami ir saugomi Juridinių asmenų registre, kodas 124110246

kvalifikacijos pažym. Nr. 2M–M–2209

Pareigos	Parašas	Vardas ir pavardė	data
Matininkas		Marijus Neimanas	2022-09-13

# Šalčininkų rajono savivaldybės teritorijoje esančių magistralinių dujotiekių vietovės klasių teritorijos planas M 1:10000

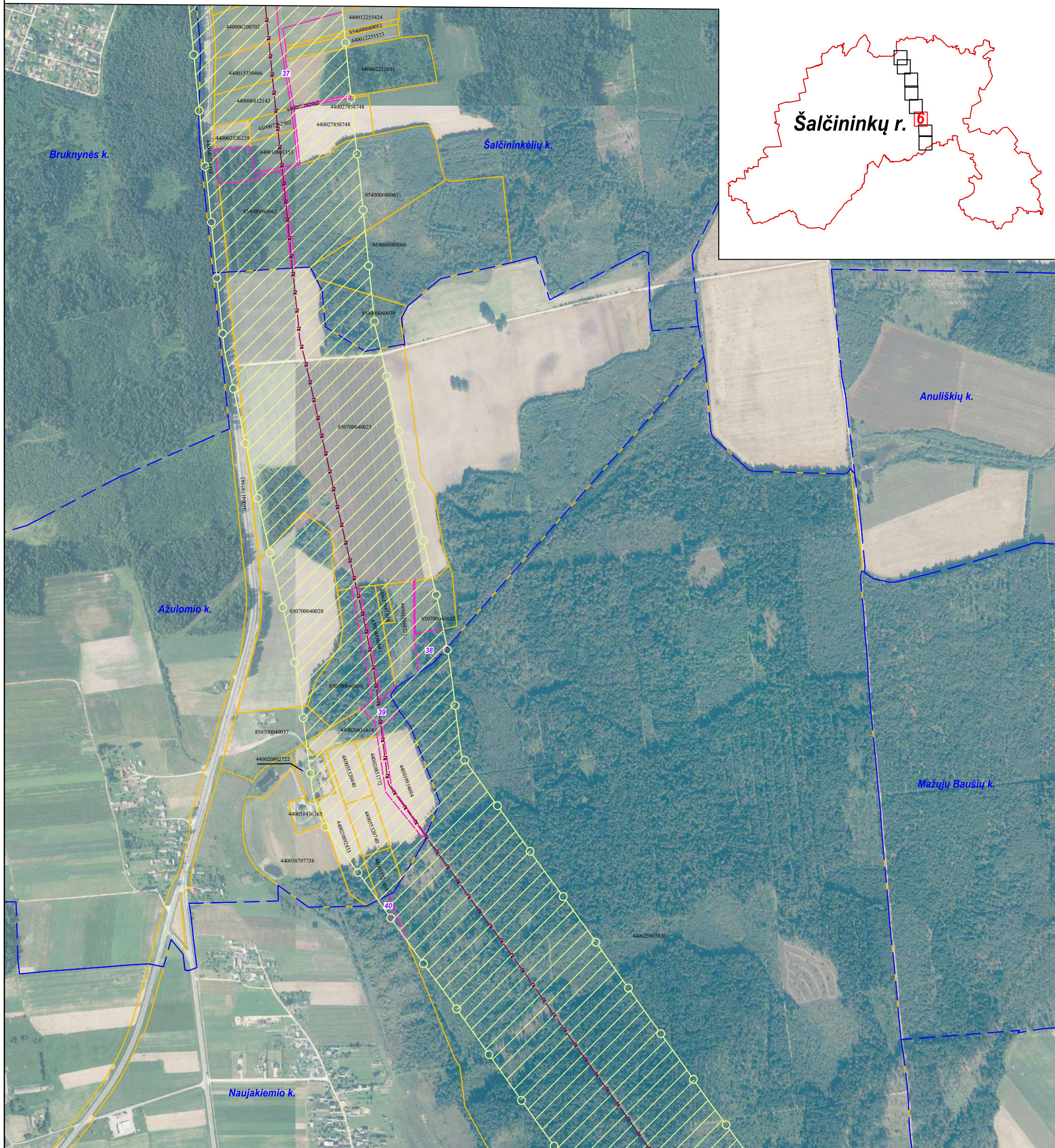

SUTARTINIAI ŽENKLAI		Planas parengtas 2022-08-23 VĮ Registro centro duomenimis Planas parengtas ortofotografinio žemėlapiu pagrindu: GDRLT C Nacionalinė žemės tarnyba prie ŽŪM, 2018 GDRLT C Nacionalinė žemės tarnyba prie ŽŪM, 2020		Vadovaujantis LR specialiųjų žemės naudojimo sąlygų įstatymu Magistralinių dujotiekių vietovės klasių teritorijos – išilgai magistralinio dujotiekio vamzdyno tramos esanti žemės juosta, kurios ribos yra po 200 metrų į abi puses nuo vamzdyno ašies ir 200 metrų atstumu nuo kraštinių jo taškų. Plane rodomos bendros magistralinių dujotiekių vietovės klasių teritorijų ribos.	
	I vietovės klasės magistralinio dujotiekio vamzdynas		Magistralinių dujotiekių vietovės klasių teritorijos		Dujų skirstymo stotis
	Magistralinių dujotiekių vietovės klasių teritorijos				
	Dujų skirstymo stotis		Magistralinių dujotiekių aptvėrimų ribos		Magistralinių dujotiekių aptvėrimų ribos
	Magistralinių dujotiekių aptvėrimų ribos				
	Savivaldybės teritorijos riba		Gyvenamosios vietovės		Savivaldybės teritorijos riba
	Gyvenamosios vietovės				
	Žemės sklypo riba		Laisva valstybinė žemė		Laisva valstybinė žemė
	Laisva valstybinė žemė				

**REGISTRŲ CENTRAS**  
 VALSTYBĖS ĮMONĖ REGISTRŲ CENTRAS  
 Lvovo g. 25-101, 09320 Vilnius, tel. (8 5) 2688262, el. p. info@registorucentras.lt  
 Duomenys kaupiami ir saugomi Juridinių asmenų registre, kodas 124110246

kvalifikacijos pažym. Nr. 2M-M-2209

Pareigos	Parašas	Vardas ir pavardė	data
Matininkas		Marijus Neimanas	2022-09-13

Šalčininkų rajono savivaldybės teritorijoje esančių magistralinių dujotiekių vietovės klasių teritorijos planas M 1:10000

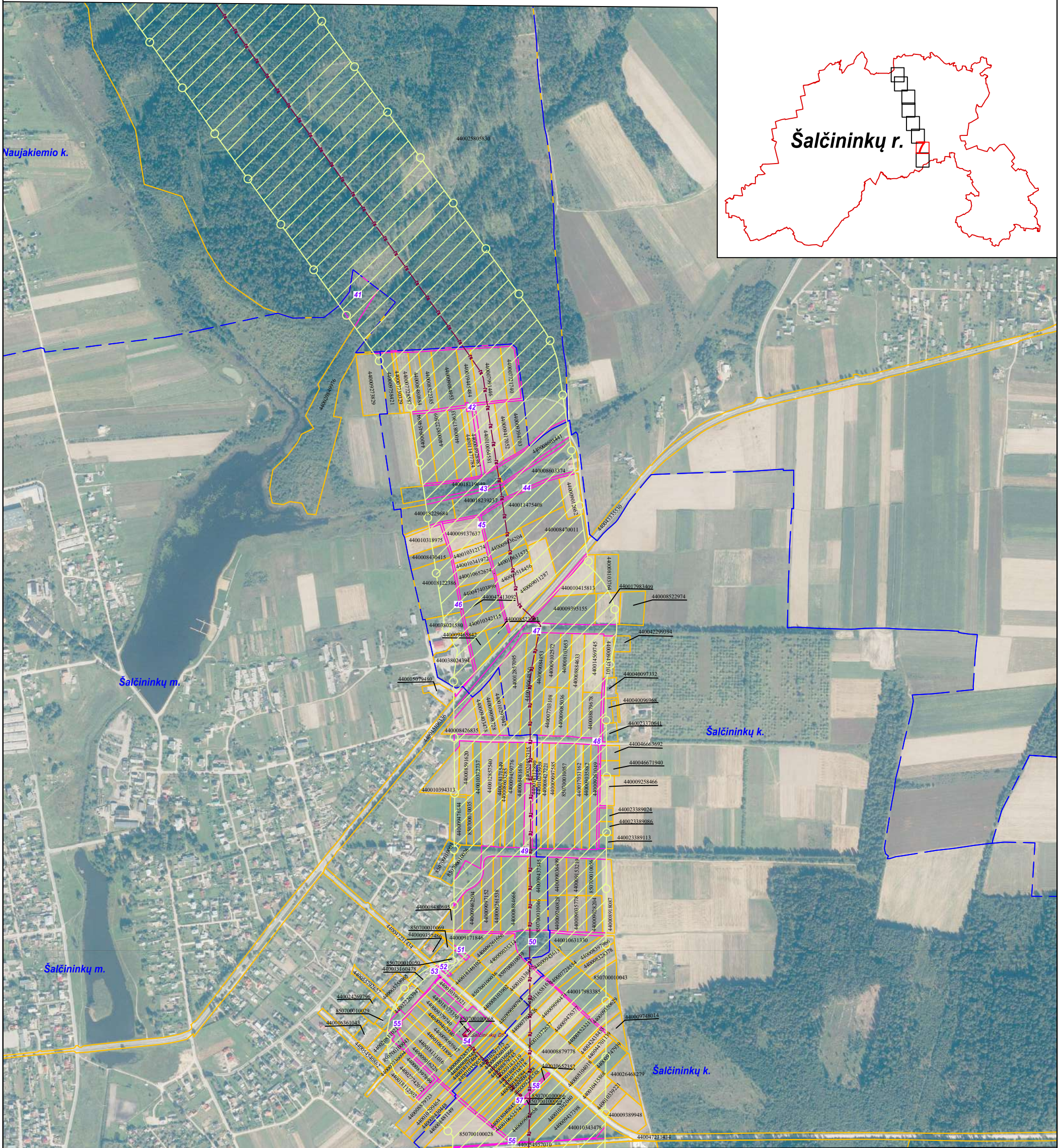

SUTARTINIAI ŽENKLAI	
	I vietovės klasės magistralinio dujotiekio vamzdynas
	Magistralinių dujotiekių vietovės klasių teritorijos
	Dujų skirstymo stotis
	Magistralinių dujotiekių aptvėrimų ribos
	Savivaldybės teritorijos riba
	Gyvenamosios vietovės
	Žemės sklypo riba
	Laisva valstybinė žemė

Planas parengtas 2022-08-23 VĮ Registro centro duomenimis  
 Planas parengtas ortofotografinio žemėlapiu pagrindu:  
 GDRLT C Nacionalinė žemės tarnyba prie ŽŪM, 2018  
 GDRLT C Nacionalinė žemės tarnyba prie ŽŪM, 2020

Vadovaujantis LR specialiųjų žemės naudojimo sąlygų įstatymu  
 Magistralinių dujotiekių vietovės klasių teritorijos – išilgai magistralinio dujotiekio vamzdyno trasos esanti žemės juosta, kurios ribos yra po 200 metrų į abi puses nuo vamzdyno ašies ir 200 metrų atstumu nuo kraštinių jo taškų. Plane rodomos bendros magistralinių dujotiekių vietovės klasių teritorijų ribos.



VALSTYBĖS ĮMONĖ REGISTRŲ CENTRAS  
 Lvovo g. 25-101, 09320 Vilnius, tel. (8 5) 2688262, el. p. info@registrucentras.lt  
 Duomenys kaupiami ir saugomi Juridinių asmenų registre, kodas 124110246

kvalifikacijos pažym. Nr. 2M-M-2209	
Pareigos	Parašas
Matininkas	Vardas ir pavardė
	data
	Marijus Neimanas
	2022-09-13

Šalčininkų rajono savivaldybės teritorijoje esančių magistralinių dujotiekių vietovės klasių teritorijos planas M 1:10000

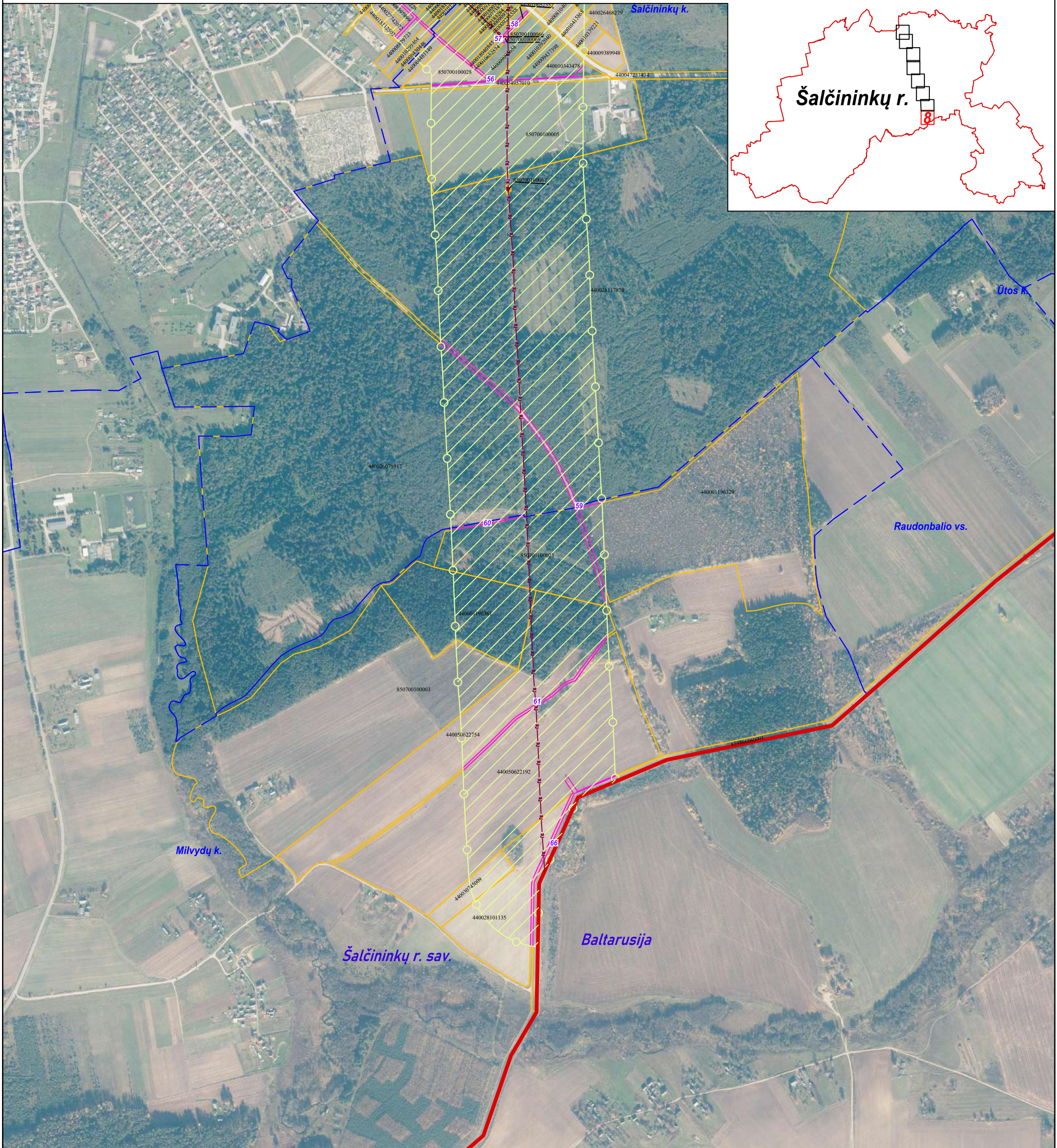

SUTARTINIAI ŽENKLAI		Planas parengtas 2022-08-23 v. Registrų centro duomenimis. Planas parengtas ortofotografinio žemėlapiu pagrindu: GDRLT C Nacionalinė žemės tarnyba prie ŽŪM, 2018. GDRLT C Nacionalinė žemės tarnyba prie ŽŪM, 2020.		Vadovaujantis LR specialiųjų žemės naudojimo sąlygų įstatymu Magistralinių dujotiekių vietovės klasių teritorijos - išilgai magistralinio dujotiekių vamzdžio trasos esanti žemės juosta, kurios ribos yra po 200 metrų į abi puses nuo vamzdžio ašies ir 200 metrų atstumu nuo kraštinių jo taškų. Plane rodomos bendros magistralinių dujotiekių vietovės klasių teritorijų ribos.							
	I vietovės klasės magistralinio dujotiekių vamzdynas	<p>VALSTYBĖS ĮMONĖ REGISTRŲ CENTRAS Lvovo g. 25-101, 09320 Vilnius, tel. (8 5) 2688262, el. p. info@registorcentras.lt Duomenys kaupiami ir saugomi Juridinių asmenų registre, kodas 124110246</p> <p>kvalifikacijos pažym. Nr. 2M-M-2209</p>	<table border="1"> <tr> <td>Pareigos</td> <td>Parašas</td> <td>Vardas ir pavardė</td> <td>data</td> </tr> <tr> <td>Matininkas</td> <td></td> <td>Marijus Neimanas</td> <td>2022-09-13</td> </tr> </table>	Pareigos	Parašas	Vardas ir pavardė	data	Matininkas		Marijus Neimanas	2022-09-13
Pareigos	Parašas			Vardas ir pavardė	data						
Matininkas				Marijus Neimanas	2022-09-13						
	Magistralinių dujotiekių vietovės klasių teritorijos										
	Dujų skirstymo stotis										
	Magistralinių dujotiekių aptvėrimų ribos										
	Savivaldybės teritorijos riba										
	Gyvenamosios vietovės										
	Žemės sklypo riba										
	Laisva valstybinė žemė										