



LIETUVOS RESPUBLIKOS ENERGETIKOS MINISTRAS

**ĮSAKYMAS
DĖL VILNIAUS MIESTO SAVIVALDYBĖS TERITORIJOJE ESANČIŲ
MAGISTRALINIŲ DUJOTIEKIŲ VIETOVĖS KLASIŲ TERITORIJŲ PLANO
PATVIRTINIMO**

2023 m.

d. Nr.

Vilnius

Vadovaudamasis Lietuvos Respublikos specialiųjų žemės naudojimo sąlygų įstatymo 6 straipsnio 1 dalies 6 punktu, 9 straipsnio 3 dalimi, 141 straipsnio 5 dalimi, Lietuvos Respublikos Vyriausybės 2019 m. gruodžio 11 d. nutarimo Nr. 1248 „Dėl Lietuvos Respublikos specialiųjų žemės naudojimo sąlygų įstatymo įgyvendinimo“ 2.3 papunkčiu, Elektros tinklų, magistralinių dujotiekių ir naftotiekių (produktotiekių), skirstomųjų dujotiekių, šilumos perdavimo tinklų apsaugos zonų, magistralinių dujotiekių vietovės klasių teritorijų planų rengimo (nerengiant teritorijų planavimo dokumento ar žemės valdos projekto) ir tvirtinimo tvarkos aprašo, patvirtinto Lietuvos Respublikos energetikos ministro 2020 m. spalio 13 d. įsakymu Nr. 1-339 „Dėl Elektros tinklų, magistralinių dujotiekių ir naftotiekių (produktotiekių), skirstomųjų dujotiekių, šilumos perdavimo tinklų apsaugos zonų, magistralinių dujotiekių vietovės klasių teritorijų planų rengimo (nerengiant teritorijų planavimo dokumento ar žemės valdos projekto) ir tvirtinimo tvarkos aprašo patvirtinimo“, 18 punktu ir atsižvelgdamas į valstybės įmonės Registrų centro, atstovaujancios AB „Amber Grid“ pagal 2022 m. rugsėjo 22 d. įgaliojimą Nr. 9-67, 2023 m. gegužės 23 d. prašymą Nr. S-19172 (1.4 E) „Prašymas organizuoti plano patvirtinimą“:

1. T v i r t i n u Vilniaus miesto savivaldybės teritorijoje esančių magistralinių dujotiekių vietovės klasių teritorijų planą (pridedama).

2. N u s t a t a u, kad:

2.1. šis įsakymas įsigalioja 2023 m. rugpjūčio 1 d.

2.2. šis įsakymas ir Vilniaus miesto savivaldybės teritorijoje esančių magistralinių dujotiekių vietovės klasių teritorijų planas skelbiami AB „Amber Grid“ interneto svetainėje www.ambergrid.lt.

Energetikos ministras

Dainius Kreivys

Vilniaus miesto savivaldybės teritorijoje esančio magistralinių dujotiekių vietovės klasių teritorijų planas

AIŠKINAMASIS RAŠTAS

1. Priežastys, kurios lėmė šio plano inicijavimą:

Vilniaus miesto savivaldybės teritorijoje esančių magistralinių dujotiekių vietovės klasių teritorijų planas (toliau – **Planas**) rengiamas įgyvendinant Lietuvos Respublikos (toliau – **LR**) specialiųjų žemės naudojimo sąlygų įstatymo (toliau – **SŽNS įstatymas**) įstatymo 141 str. 5 d. įtvirtintas nuostatas – Vyriausybės įgaliotos institucijos (šiuo atveju LR energetikos ministerijos) nustatyta tvarka tvirtinamais planais, žemėlapiais ir (ar) schemomis SŽNS įstatyme nurodytos teritorijos (įskaitant magistralinių dujotiekių (toliau – **MD**) vietovės klasių teritorijas (toliau – **MD teritorijos**) turi būti nustatytos dėl ūkinės ir (ar) kitokios veiklos, kuriai vykdyti iki šio įstatymo įsigaliojimo dienos šių teritorijų nustatyti nereikėjo, kai ši veikla vykdoma ar jai vykdyti statybą leidžiantys dokumentai išduoti.

Planas rengiamas ir MD teritorijos jame nustatomos nerengiant teritorijų planavimo dokumento ar žemės valdos projekto. Plano rengimo, viešinimo ir tvirtinimo tvarką nustato LR energetikos ministro 2020 m. spalio 13 d. įsakymu Nr. 1-339 patvirtintas Elektros tinklų, magistralinių dujotiekių ir naftotiekių (produktotiekių), skirstomųjų dujotiekių, šilumos perdavimo tinklų apsaugos zonų, magistralinių dujotiekių vietovės klasių teritorijų planų rengimo (nerengiant teritorijų planavimo dokumento ar žemės valdos projekto) ir tvirtinimo tvarkos aprašas.

Rengiant LR energetikos ministro įsakymu tvirtintą Planą MD teritorijoms nustatyti, kai žemės savininko, valstybinės ar savivaldybės žemės patikėtinio sutikimas neprivalomas (vadovaujantis SŽNS įstatymo 141 str. 5 d. nuostatomis), reikalinga įvykdyti šiuos uždavinius:

- i) nustatyti MD teritorijas, kuriose taikomos specialiosios žemės naudojimo sąlygos;
- ii) įrašyti (įregistruoti) Planu nustatytas MD teritorijas į Nekilnojamojo turto kadastrą ir Nekilnojamojo turto registrą;
- iii) SŽNS įstatymo 11 str. numatyta tvarka informuoti asmenis apie Planu nustatytas MD teritorijas, jų dydį bei šiose teritorijose taikomas specialiąsias žemės naudojimo sąlygas.

Plano iniciatorius: AB „Amber Grid“ – Lietuvos gamtinių dujų perdavimo sistemos operatorius, atsakingas už gamtinių dujų perdavimą (transportavimą aukšto slėgio vamzdiniais) sistemos naudotojams, gamtinių dujų infrastruktūros eksploatavimą, priežiūrą ir plėtojimą, veikiantis pagal Valstybinės energetikos reguliavimo tarybos 2015-04-10 išduotą gamtinių dujų perdavimo veiklos licenciją Nr. L2-3 (GDP).

AB „Amber Grid“ kontaktinė informacija: Laisvės pr. 10, Vilnius LT-04215, tel. +370 5 236 0855, el. paštas info@ambergrid.lt, interneto svetainė www.ambergrid.lt.

Už Plano sprendinių rengimo vykdymą atsakingas asmuo – vyresnioji inžinierė Rūta Bastikaitienė, tel. +370 640 42 750, el. paštas r.bastikaitiene@ambergrid.lt.

Plano rengėjas: Valstybės įmonė Registrų centras, Lvivo g. 25-101, 09320 Vilnius, tel. (8 5) 268 8262, el. p. info@registrucentras.lt.

Už Plano sprendinių rengimą atsakingas asmuo – Komercinių paslaugų skyriaus Vakarų Lietuvos 1 grupės vadovas – Evaldas Lukša, tel. +370 659 13447, el. paštas evaldas.luksa@registrucentras.lt.

2. Duomenys apie planą

2.1. Vadovaujantis SŽNS įstatymo 32 str. nuostatomis MD teritorijos nustatomos MD vamzdinams. Vilniaus miesto savivaldybėje nutiesti MD vamzdiniai:

- pirmos vietovės klasės MD vamzdynas Vilnius-Kaunas (unikalus Nr. 4400-3156-0540);
- pirmos vietovės klasės MD vamzdynas Vilnius-Kaliningradas (unikalus Nr. 4400-2522-1272);
- pirmos vietovės klasės MD vamzdynas Ivacevičiai – Vilnius - Ryga (unikalus Nr. 4400-1984-4569);
- pirmos vietovės klasės MD vamzdynas Ivacevičiai – Ryga su Vilnius – Kaunas (unikalus Nr. 4400-2498-7224);
- pirmos vietovės klasės MD vamzdynas Ivacevičiai – Vilnius - Ryga (unikalus Nr. 4400-1984-4547);
- pirmos vietovės klasės MD vamzdynas Ivacevičiai – Vilnius - Ryga (unikalus Nr. 4400-1984-4570);
- pirmos vietovės klasės MD vamzdynas Ivacevičiai – Ryga su Vilnius – Kaunas (unikalus Nr. 4400-2498-7219);
- pirmos vietovės klasės MD vamzdyno atšaka į Grigiškių DSS (unikalus Nr. 4400-4387-0528);
- pirmos vietovės klasės MD vamzdyno atšaka į Grigiškių DSS (unikalus Nr.4400-4387-0517);
- pirmos vietovės klasės MD vamzdyno atšaka į A. Panerių DSS I linija (unikalus Nr. 1399-8003-4013);
- pirmos vietovės klasės MD vamzdyno atšaka į A. Panerių DSS II linija (unikalus Nr. 1399-8011-3019);
- pirmos vietovės klasės MD vamzdyno atšaka į B. Vokės DSS (unikalus Nr. 1399-8010-1017);
- pirmos vietovės klasės MD vamzdyno atšaka Vilniaus DSS (unikalu Nr. 4199-8021-6016).

Dalis MD teritorijos (įskaitant sprendinius), kuri nustatoma dėl Vilniaus miesto savivaldybės teritorijoje nutiesto MD vamzdyno, patenka į Vilniaus ir Trakų rajonų savivaldybių teritorijas.

Taip pat į Vilniaus miesto savivaldybės teritoriją patenka dalis MD teritorijos, kuri nustatoma šio plano sprendiniams dėl Vilniaus rajono savivaldybės teritorijoje nutiestų pirmos vietovės klasių MD vamzdynų:

- pirmos vietovės klasės MD Vilnius - Kaliningradas (unikalus Nr. 4400-2522-4842);
 - pirmos vietovės klasės MD jungtis Ivacevičiai-Vilnius-Ryga su MD Vilnius-Kaunas (unikalus Nr. 4400-2498-7238);
 - pirmos vietovės klasės MD Ivacevičiai-Vilnius- Ryga (unikalus Nr. 4400-2469-0104);
 - pirmos vietovės klasės MD Ivacevičiai-Vilnius- Ryga (unikalus Nr. 4400-2469-0115);
 - pirmos vietovės klasės MD Ivacevičiai-Vilnius- Ryga (unikalus Nr. 4400-2469-0080)
- bei Trakų rajono savivaldybės teritorijoje nutiestų pirmos vietovės klasės vamzdynų:
- pirmos vietovės klasės MD vamzdyno į Kaliningradą (unikalus Nr. 4400-2522-4842);
 - pirmos vietovės klasės MD vamzdyno Vilnius – Kaunas (unikalus Nr. 4400-3154-7540).

Plane įvertinti:

- Gamybos, pramonės paskirties pastato (dujų skirstymo stoties) statybos, dujų tinklų rekonstravimo, Vilniaus g. 36, Grigiškės, Vilniaus m. sav., projekto sprendiniai. 2022-03-17 SLD Nr. LSNS-01 220317-00327;
- Magistralinio dujotiekio atšakos į A. Panerių I DSS uždarymo įtaiso Nr. 1-I ir magistralinio dujotiekio atšakos į Panerių DSS II uždarymo įtaiso Nr. 1-II Lentvario g., Vilniaus m. sav rekonstravimo projekto sprendiniai, 2022-11-04 SLD Nr. LRS-01-221104-00158.

2.2. Su MD susijusios infrastruktūros vietos šiame Plane nepateikiamos.

2.3. Informacija apie objektus, patenkančius į Plano sprendinius, pateikta 1 lentelėje. Plano rengėjas yra atsakingas už tinkamą teritorijų nurodymą ir pažymėjimą Plane.

1 lentelė. Informacija apie objektus, patenkančius į Plano sprendinius

Objektai, kuriems nustatomos MD teritorijos	Žemės sklypai (jų dalys), patenkantys į MD teritorijas:		Laisva valstybinė žemė (jos dalis), patekanti į MD teritorijas, bendras plotas, ha
	kiekis, vnt.	bendras plotas, ha*	
MD vamzdynai	1074	642.0924	219.6873

*PASTABA : sklypų persidengimai nebuvo vertinti

2.4. MD ir MD teritorijos Plano brėžinyje žymimi iki 0,5 m tikslumu (projektiniai sprendiniai – 1 m tikslumu).

2.5. Šiuo planu MD ir susijusios infrastruktūros apsaugos zonos nenustatomos. Šių teritorijų nustatymui bus rengiamas (parengtas) atskiras planas.

2.6. Planu nustatomų MD teritorijų dydis įtvirtintas SŽNS įstatymo 33 str. nuostatose, t. y.:

Magistralinių dujotiekių vietovės klasės teritorija – išilgai magistralinio dujotiekio vamzdyno trasos esanti žemės juosta, kurios ribos yra po 200 metrų į abi puses nuo vamzdyno ašies ir 200 metrų atstumu nuo kraštinių jo taškų.

2.7. Vadovaujantis SŽNS įstatymo III skyriaus septintojo skirsnio nuostatomis, Planu nustatomose MD teritorijose taikomos šios specialiosios žemės naudojimo sąlygos:

2.7.1 pagal SŽNS įstatymo 34 str. 1 d. MD teritorijose negavus šių dujotiekių savininko ar valdytojo (šiuo atveju AB „Amber Grid“) pritarimo (derinimo) projektui ar numatomi veiksmai draudžiami:

- 1) formuoti ir pertvarkyti žemės sklypus;
- 2) keisti ir (ar) nustatyti pagrindinę žemės naudojimo paskirtį, žemės sklypų naudojimo būdą (būdus), teritorijos naudojimo reglamentą;
- 3) statyti ir rekonstruoti statinius, įrengti įrenginius;
- 4) keisti statinių ir (ar) patalpų paskirtį;
- 5) organizuoti renginius, susijusius su žmonių susibūrimu;
- 6) pastatus ir (ar) patalpas formuoti kaip atskirus nekilnojamojo turto objektus.

2.7.2. pagal SŽNS įstatymo 34 str. 2 d. magistralinių dujotiekių savininkas ar valdytojas (šiuo atveju AB „Amber Grid“) nepritaria atitinkamam žemės valdos arba kitam projektui ar numatomi veiksmai, jeigu šio straipsnio 1 dalyje nurodyti darbai pažeis magistralinių dujotiekių vietovės klasių teritorijose taikomus užstatymo normatyvus, magistralinių dujotiekių techninės saugos reikalavimus ir (ar) kels pavojų aplinkai, žmonių turtui, jų gyvybei ar sveikatai.

3. MD vietovės klasės

3.1. Magistralinio dujotiekio vietovės klasė (toliau – vietovės klasė) – saugos kriterijus, kuriuo apibūdinamas MD vamzdynas ir išilgai šio vamzdyno besitęsianti teritorija, ir pagal kurią nustatomi šioje teritorijoje taikomi užstatymo normatyvai (didžiausias leistinas pastatų ir jų aukštų skaičius, mažiausi leistini atstumai nuo MD iki statinių ir kitų objektų, žemės ir vandens paviršiaus).

3.2. Didžiausią leistiną pastatų ir jų aukštų skaičių MD teritorijoje ir vietovės klasės vienetu (vietovės klasės vieneto sąvoka apibrėžta GDĮ 2 str. 47 d.), atsižvelgdama į MD vamzdyno pavojingumą ir rizikos laipsnį, nustato Vyriausybė ar jos įgaliota institucija. Mažiausi leistini atstumai nuo vamzdynų ir kitų įrenginių iki statinių ir kitų objektų, žemės ir vandens paviršiaus nustatomi energetikos ministro patvirtintose gamtinių dujų vamzdynų ir kitų įrenginių apsaugos ir (ar) įrengimo taisyklėse.

4. Nekilnojamojo turto kadastrė ir Nekilnojamojo turto registre atsirandantys pakeitimai.

Dėl bet kokių priežasčių po Plano patvirtinimo pasikeitus Nekilnojamojo turto kadastrė ir Nekilnojamojo turto registre įregistruotiems žemės sklypų ar į atskirus žemės sklypus nesuformuotos laisvos valstybinės žemės plotų duomenims visais atvejais (įskaitant, bet neapsiribojant: pertvarkius sklypus, žemės sklypų ribas, suformavus naujus žemės sklypus ir kt.) visiems į Plano sprendiniais nustatytas MD teritorijas patenkantiems žemės sklypams ir į atskirus žemės sklypus nesuformuotiems laisvos valstybinės žemės plotams taikomos SŽNS įstatymo 34 str. įtvirtintos specialiosios žemės naudojimo sąlygos.

Vilniaus miesto savivaldybės teritorijoje esančių magistralinių dujotiekių vietovės klasių teritorijų planas M 1:5000

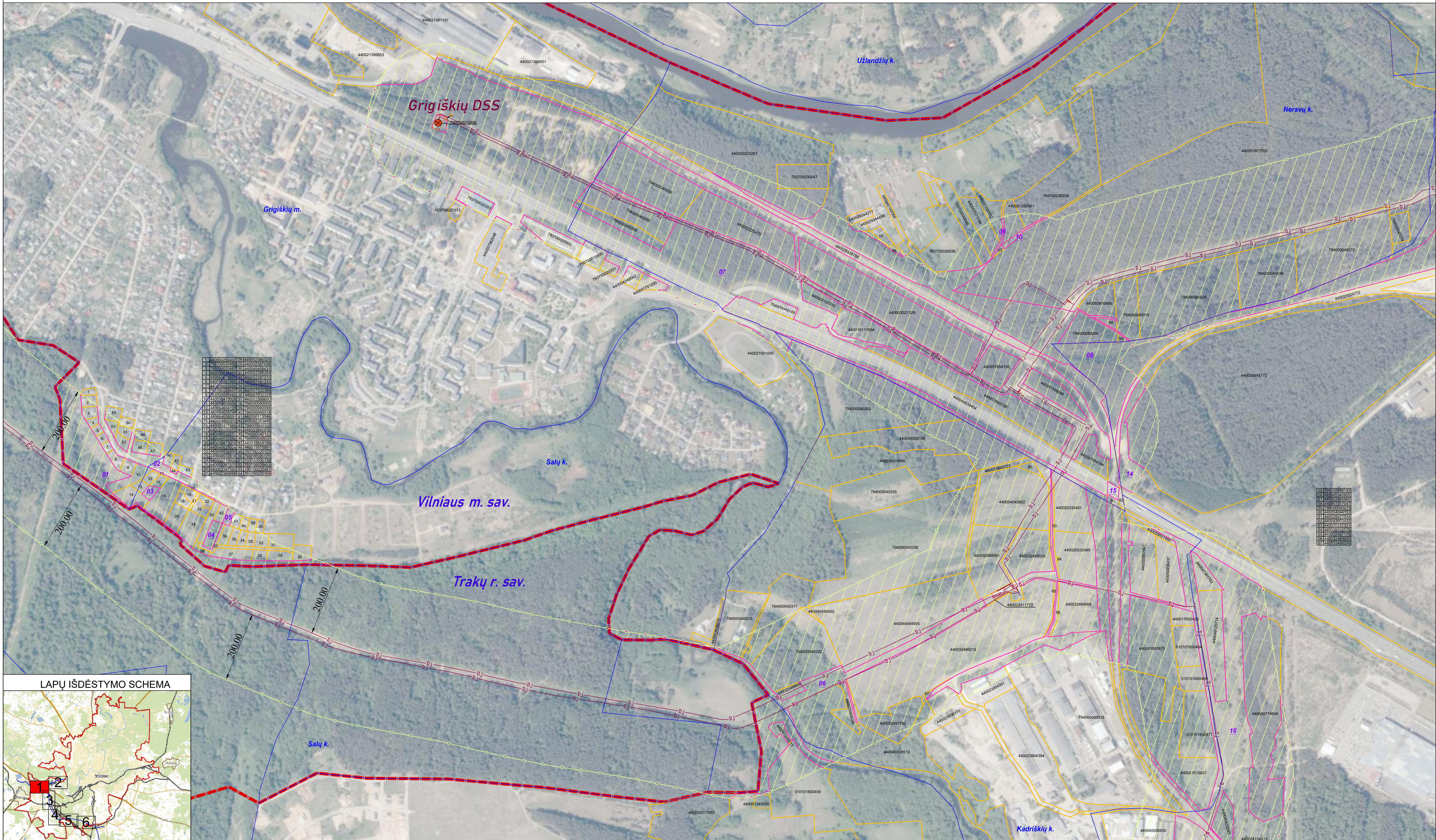

1	440004500001
2	440004500002
3	440004500003
4	440004500004
5	440004500005
6	440004500006
7	440004500007
8	440004500008
9	440004500009
10	440004500010
11	440004500011
12	440004500012
13	440004500013
14	440004500014
15	440004500015
16	440004500016
17	440004500017
18	440004500018
19	440004500019
20	440004500020
21	440004500021
22	440004500022
23	440004500023
24	440004500024
25	440004500025
26	440004500026
27	440004500027
28	440004500028
29	440004500029
30	440004500030
31	440004500031
32	440004500032
33	440004500033
34	440004500034
35	440004500035
36	440004500036
37	440004500037
38	440004500038
39	440004500039
40	440004500040
41	440004500041
42	440004500042
43	440004500043
44	440004500044
45	440004500045
46	440004500046
47	440004500047
48	440004500048
49	440004500049
50	440004500050
51	440004500051
52	440004500052
53	440004500053
54	440004500054
55	440004500055
56	440004500056
57	440004500057
58	440004500058
59	440004500059
60	440004500060

53	440004500061
54	440004500062
55	440004500063
56	440004500064
57	440004500065
58	440004500066
59	440004500067
60	440004500068
61	440004500069
62	440004500070
63	440004500071
64	440004500072
65	440004500073
66	440004500074
67	440004500075

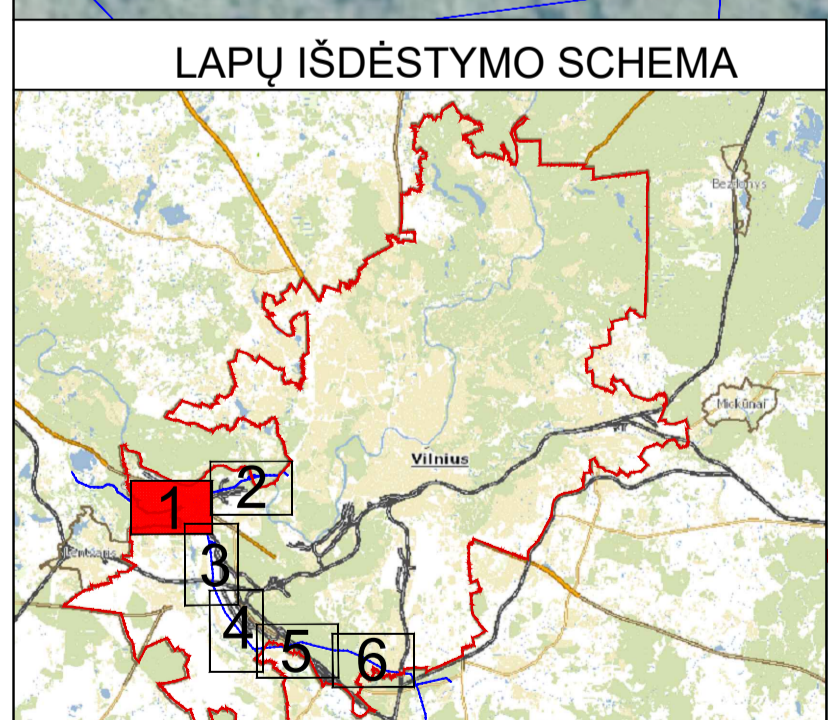

SUTARTINIAI ŽENKLAI

	I vietovės klasės magistralinio dujotiekio vamzdynai
	Suprojektuotas IV vietovės klasės magistralinio dujotiekio vamzdynai
	Magistralinių dujotiekių vietovės klasių teritorija
	Dujų skirstymo stotis
	Magistralinių dujotiekių aptvėrimų ribos
	Savivaldybės teritorijos riba
	Gyvenamosios vietovės
	Žemės sklypo riba
	Laisva valstybinė žemė

Vadovaujantis LR specialiųjų žemės naudojimo sąlygų įstatymu Magistralinių dujotiekių vietovės klasių teritorija – išilgai magistralinių dujotiekių vamzdžių trasos esanti žemės juosta, kurios ribos yra po 200 metrų į abi puses nuo vamzdžio ašies ir 200 metrų atstumu nuo kraštinių jo taškų. Plane rodomos bendros magistralinių dujotiekių vietovės klasių teritorijų ribos.

Planas parengtas 2022–09–08 VJ Registro centro duomenimis
 Planas parengtas ortofotografinio žemėlapiu pagrindu
 GDRLT C Nacionalinė žemės tarnyba prie AM, 2018
 GDRLT C Nacionalinė žemės tarnyba prie AM, 2020

		VALSTYBĖS ĮMONĖ REGISTRŲ CENTRAS	
Livo g. 25–101, 09320 Vilnius, tel. (8 5) 2688262, el. p. info@registrucentras.lt		Duomenys kaupiami ir saugomi Juridinių asmenų registre, kodas 124110246	
kvalifikacijos pažym. Nr. 2M–M–2296			
Pareigos	Parašas	Vardas ir pavardė	data
Grupės vadovas		Evaldas Lukša	2023–05–02
Matininkė		Lina Norvaišienė	2023–05–02

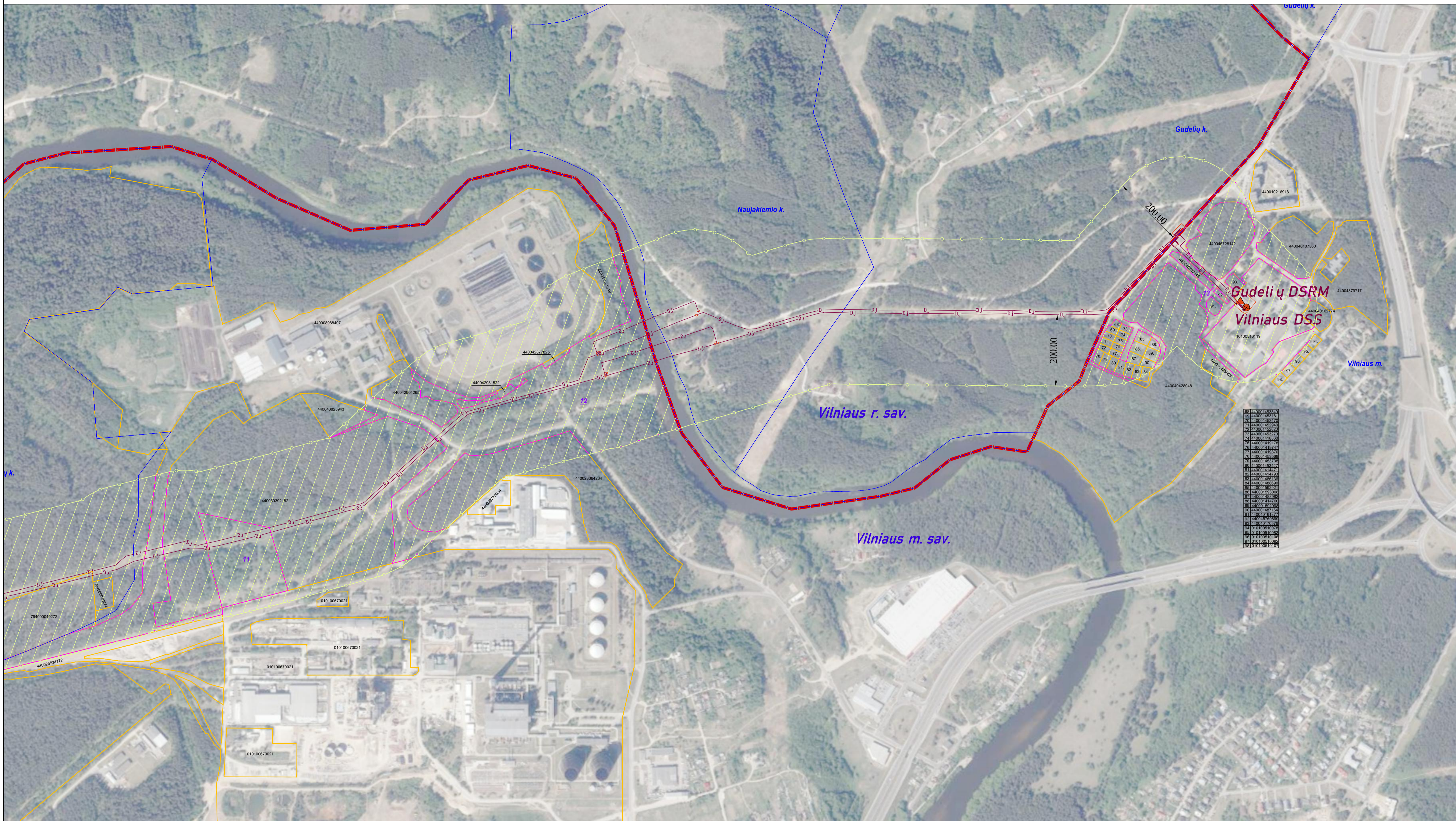

68	440001453349
69	440001453351
70	440001453370
71	440001453390
72	440001453420
73	440001453430
74	440001453440
75	440001453450
76	440001453460
77	440001453470
78	440001453480
79	440001453490
80	440001453500
81	440001453510
82	440001453520
83	440001453530
84	440001453540
85	440001453550
86	440001453560
87	440001453570
88	440001453580
89	440001453590
90	440001453600
91	440001453610
92	440001453620

LAPŲ IŠDĖSTYMO SCHEMA

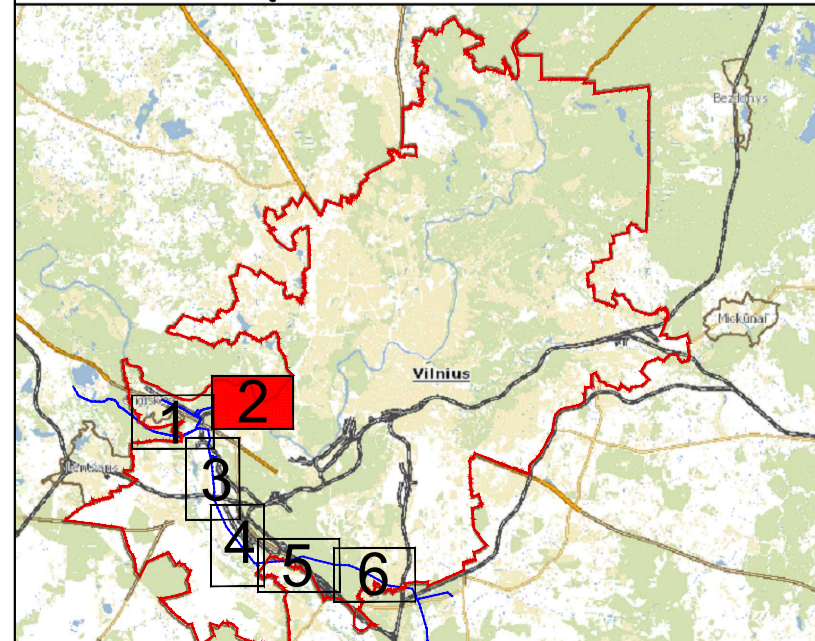

SUTARTINIAI ŽENKLAI	
	I vietovės klasės magistralinio dujotiekio vamzdynai
	Magistralinių dujotiekių vietovės klasių teritorija
	Dujų skirstymo stotis
	Dujų slėgio ribojimo mazgas
	Magistralinių dujotiekių aptvėrimų ribos
	Savivaldybės teritorijos riba
	Gyvenamosios vietovės
	Žemės sklypo riba
	Laisva valstybinė žemė

Vadovaujantis LR specialiųjų žemės naudojimo sąlygų įstatymu Magistralinių dujotiekių vietovės klasių teritorija – išilgai magistralinių dujotiekių vamzdynų trasos esanti žemės juosta, kurios ribos yra po 200 metrų į abi puses nuo vamzdyno ašies ir 200 metrų atstumu nuo kraštinių jo taškų. Plane rodomos bendros magistralinių dujotiekių vietovės klasių teritorijų ribos.

Planas parengtas 2022–09–08 VĮ Registro centro duomenimis
 Planas parengtas ortofotografinio žemėlapio pagrindu
 GDRLT C Nacionalinė žemės tarnyba prie AM, 2018
 GDRLT C Nacionalinė žemės tarnyba prie AM, 2020

		VALSTYBĖS ĮMONĖ REGISTRŪ CENTRAS	
		Livo g. 25-101, 09320 Vilnius, tel. (8 5) 2688282, el. p. info@registrucentras.lt	
		Duomenys kaupiami ir saugomi Juridinių asmenų registre, kodas 124110246	
kvalifikacijos pažym. Nr. 2M–M–2296			
Pareigos	Parašas	Vardas ir pavardė	data
Grupės vadovas		Evaldas Lukša	2023-05-02
Matininkė		Lina Norvaišienė	2023-05-02

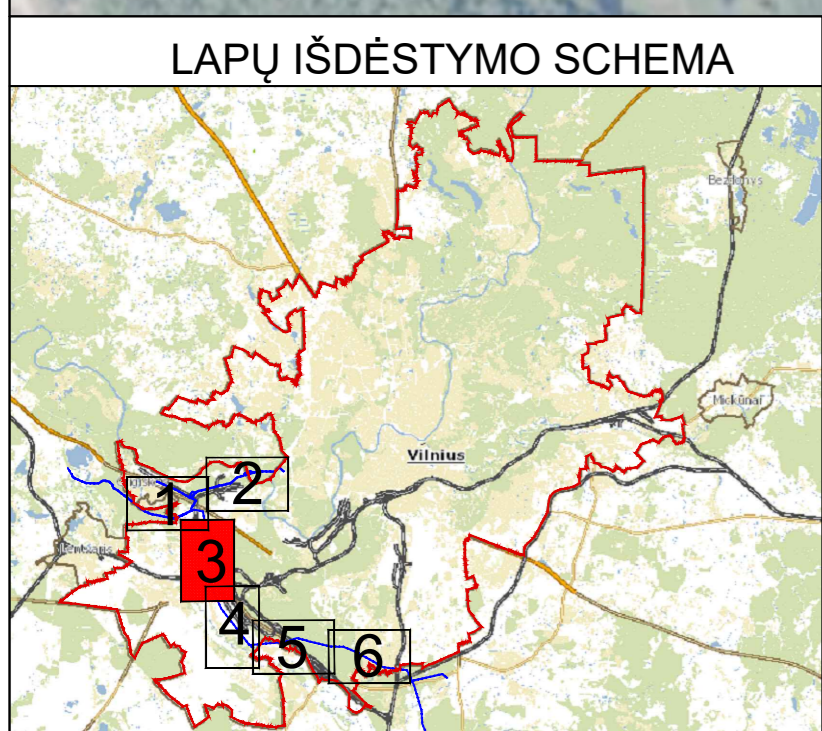
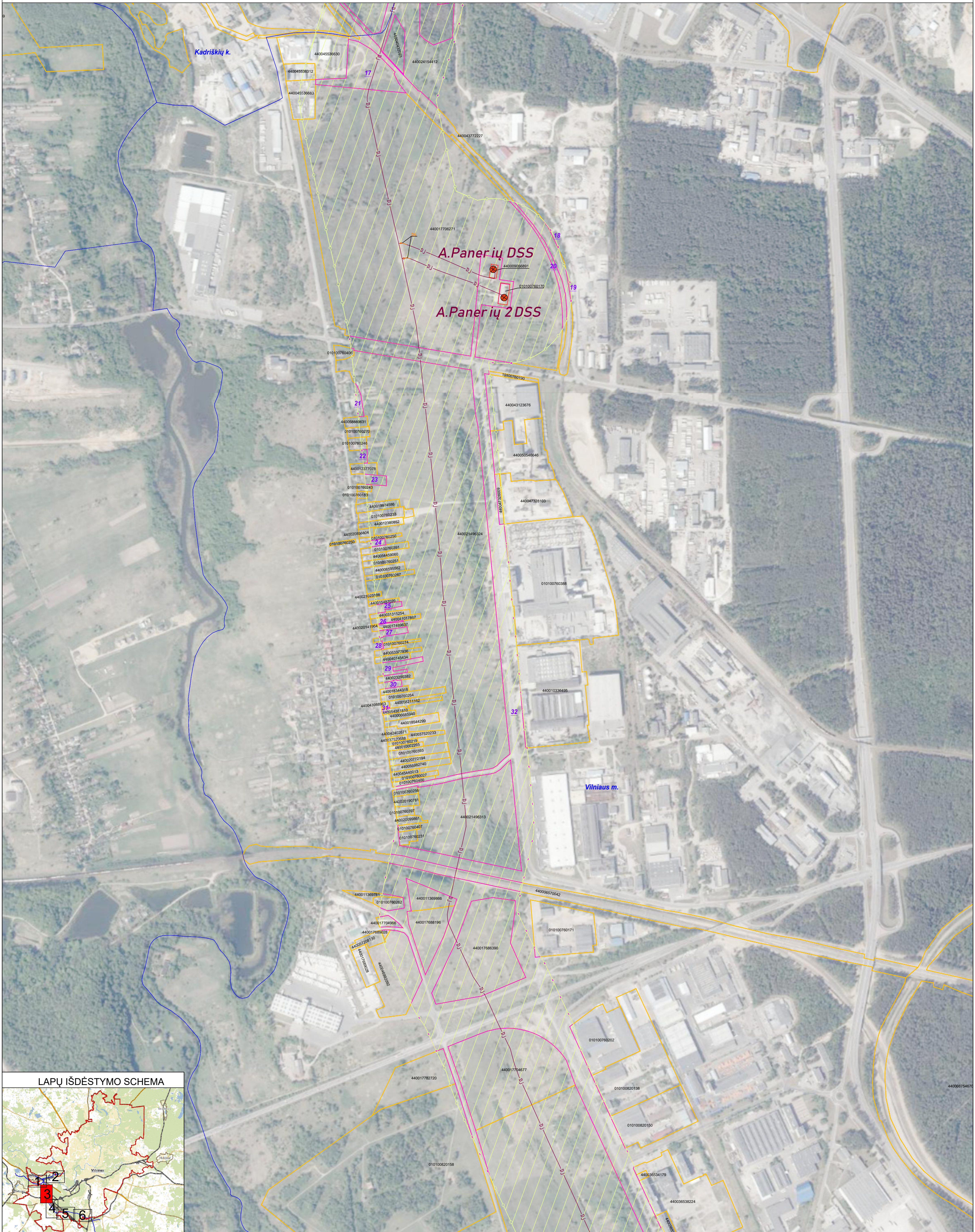

SUTARTINIAI ŽENKLAI	
	I vietovės klasės magistralinio dujotiekio vamzdynai
	Suprojektuotas I vietovės klasės magistralinio dujotiekio vamzdynai
	Magistralinių dujotiekių vietovės klasių teritorija
	Dujų skirstymo stotis
	Magistralinių dujotiekių aptvėrimų ribos
	Gyvenamosios vietovės
	Žemės sklypo riba
	Laisva valstybinė žemė

Vadovaujantis LR specialiųjų žemės naudojimo sąlygų įstatymu **Magistralinių dujotiekių vietovės klasių teritorija – išilgai magistralinių dujotiekių vamzdynų trasos esanti žemės juosta, kurios ribos yra po 200 metrų į abi puses nuo vamzdyno ašies ir 200 metrų atstumu nuo kraštinių jo taškų.** Plane rodomos bendros magistralinių dujotiekių vietovės klasių teritorijų ribos.

Planas parengtas 2022–09–08 VĮ Registro centro duomenimis
 Planas parengtas ortofotografinio žemėlapiu pagrindu
 GDRLT C Nacionalinė žemės tarnyba prie AM, 2018
 GDRLT C Nacionalinė žemės tarnyba prie AM, 2020

		VALSTYBĖS ĮMONE REGISTRŲ CENTRAS	
		Livo g. 25–101, 09320 Vilnius, tel. (8 5) 2688262, el. p. info@registrucentras.lt Duomenys kaupiami ir saugomi Juridinių asmenų registre, kodas 124110246	
kvalifikacijos pažym. Nr. ŽM–M–2296			
Pareigos	Parašas	Vardas ir pavardė	data
Grupės vadovas		Evaldas Lukša	2023-05-02
Matininkė		Lina Norvaisienė	2023-05-02



89	440009215123
90	440009215124
91	440009215125
92	440009215126
93	440009215127
94	440009215128
95	440009215129
96	440009215130
97	440009215131
98	440009215132
99	440009215133
100	440009215134
101	440009215135
102	440009215136
103	440009215137
104	440009215138
105	440009215139
106	440009215140
107	440009215141
108	440009215142
109	440009215143
110	440009215144
111	440009215145
112	440009215146
113	440009215147
114	440009215148
115	440009215149
116	440009215150
117	440009215151
118	440009215152
119	440009215153
120	440009215154
121	440009215155
122	440009215156
123	440009215157
124	440009215158
125	440009215159
126	440009215160
127	440009215161
128	440009215162
129	440009215163
130	440009215164
131	440009215165
132	440009215166
133	440009215167
134	440009215168
135	440009215169
136	440009215170
137	440009215171
138	440009215172
139	440009215173
140	440009215174
141	440009215175
142	440009215176
143	440009215177
144	440009215178
145	440009215179
146	440009215180
147	440009215181
148	440009215182
149	440009215183
150	440009215184

LAPŲ IŠDĖSTYMO SCHEMA

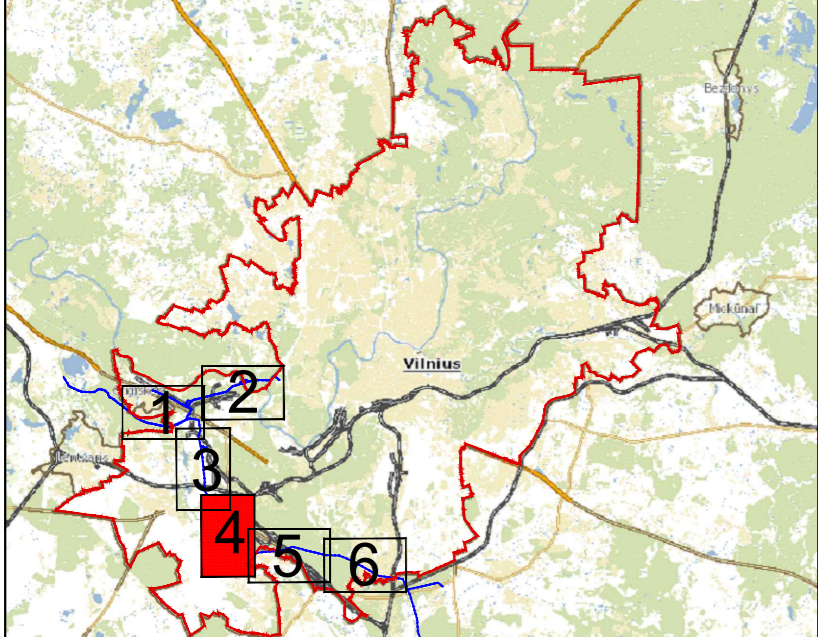

SUTARTINIAI ŽENKLAI	
DJ	I vietovės klasės magistralinio dujotiekio vamzdynai
	Magistralinių dujotiekių vietovės klasių teritorija
	Dujų skirstymo stotis
	Magistralinių dujotiekių aptėvrimų ribos
	Savivaldybės teritorijos riba
	Gyvenamosios vietovės
	Žemės sklypo riba
01	Laisva valstybinė žemė

Vadovaujantis LR specialiųjų žemės naudojimo sąlygų įstatymu Magistralinių dujotiekių vietovės klasių teritorija – išilgai magistralinių dujotiekių vamzdynų trasos esanti žemės juosta, kurios ribos yra po 200 metrų į abi puses nuo vamzdyno ašies ir 200 metrų atstumu nuo kraštinių jo taškų. Plane rodomos bendros magistralinių dujotiekių vietovės klasių teritorijų ribos.

Planas parengtas 2022–09–08 VI Registro centro duomenimis
 Planas parengtas ortofotografinio žemėlapiu pagrindu
 GDRLT C Nacionalinė žemės tarnyba prie AM, 2018
 GDRLT C Nacionalinė žemės tarnyba prie AM, 2020

		VALSTYBĖS ĮMONE REGISTRŲ CENTRAS	
		Livo g. 25–101, 09320 Vilnius, tel. (8 5) 2688262, el. p. info@registrucentras.lt	
		Duomenys kaupiami ir saugomi Juridinių asmenų registre, kodas 124110246	
kvalifikacijos pažym. Nr. 2M–M–2296			
Pareigos	Parašas	Vardas ir pavardė	data
Grupės vadovas		Evaldas Lukša	2023-05-02
Matininkė		Lina Norvaišienė	2023-05-02

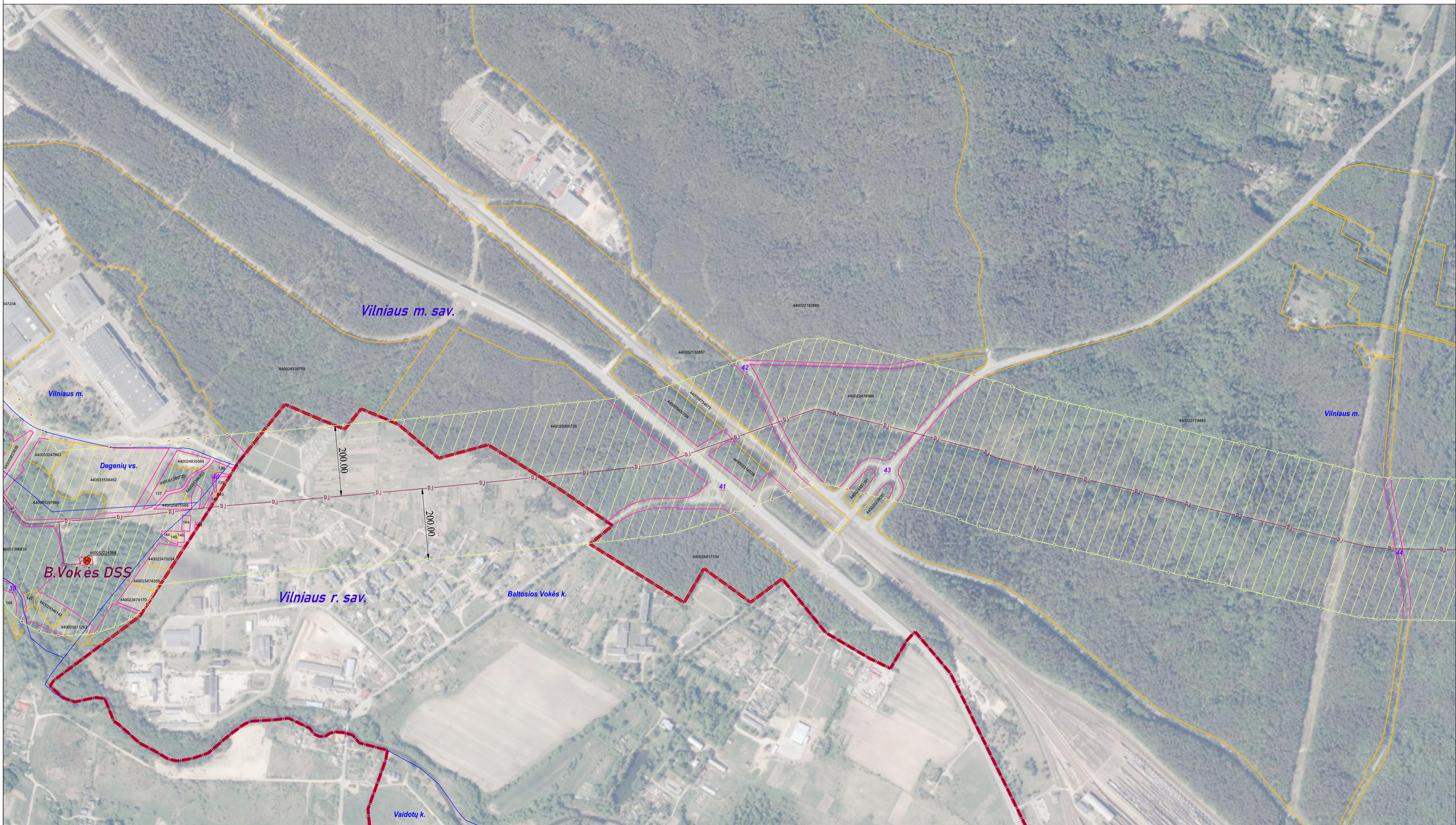

LAPŲ IŠDĖSTYMO SCHEMA

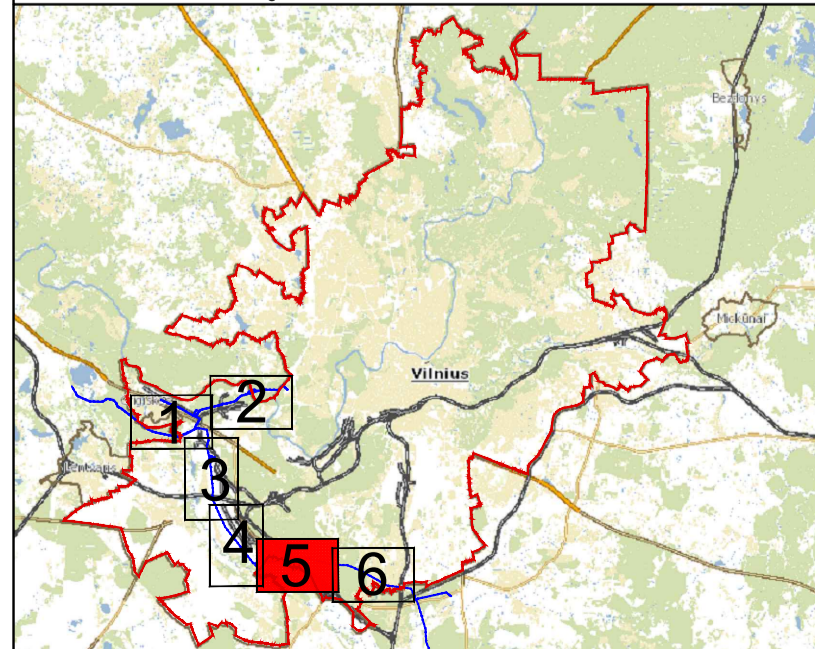

SUTARTINIAI ŽENKLAI	
	1 vietovės klasės magistralinio dujotiekio vamzdiniai
	Magistralinių dujotiekių vietovės klasių teritorija
	Savivaldybės teritorijos riba
	Gyvenamosios vietovės
	Žemės sklypo riba
	Laisva valstybinė žemė

Vadovaujantis LR specialiųjų žemės naudojimo sąlygų įstatymu Magistralinių dujotiekių vietovės klasių teritorija – išilgai magistralinių dujotiekių vamzdinių trasos esanti žemės juosta, kurios ribos yra po 200 metrų į abi puses nuo vamzdinio ašies ir 200 metrų atstumu nuo kraštinių jo taškų. Plane rodomos bendros magistralinių dujotiekių vietovės klasių teritorijų ribos.

Planas parengtas 2022–09–08 VĮ Registro centro duomenimis
 Planas parengtas ortofotografinio žemėlapiu pagrindu
 GDRLT C Nacionalinė žemės tarnyba prie AM, 2018
 GDRLT C Nacionalinė žemės tarnyba prie AM, 2020

REGISTRŲ CENTRAS		VALSTYBĖS ĮMONĖ REGISTRŲ CENTRAS	
Livo g. 25-101, 09320 Vilnius, tel. (8 5) 2688262, el. p. info@registrucentras.lt		Duomenys kaupiami ir saugomi Juridinių asmenų registre, kodas 124110246	
kvalifikacijos pažym. Nr. 2M-M-2296			
Pareigos	Parašas	Vardas ir pavardė	data
Grupės vadovas		Evaldas Lukša	2023-05-02
Matininkė		Lina Norvaišienė	2023-05-02

Vilniaus miesto savivaldybės teritorijoje esančių magistralinių dujotiekių vietovės klasių teritorijų planas M 1:5000

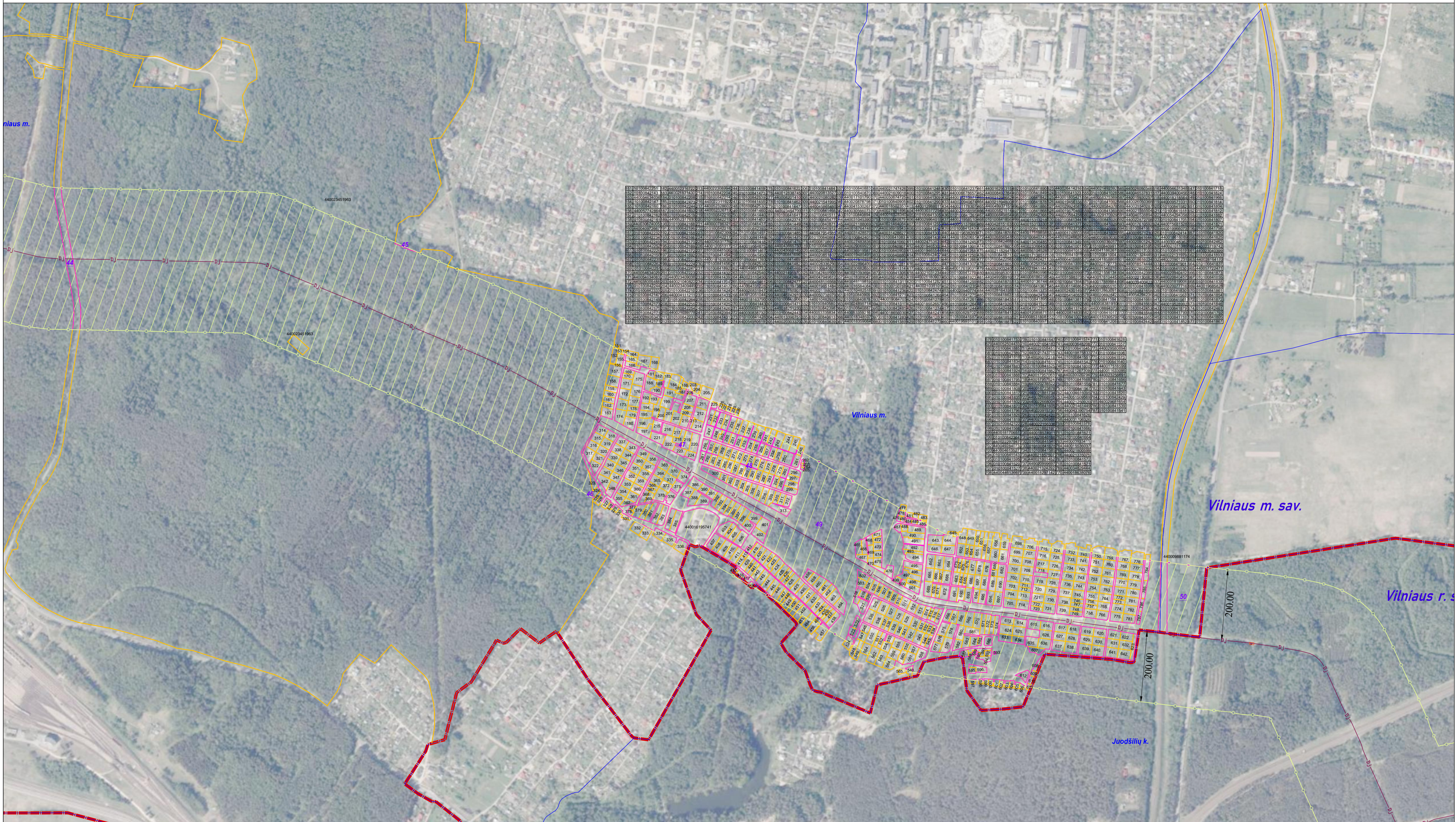

LAPŲ IŠDĖSTYMO SCHEMA

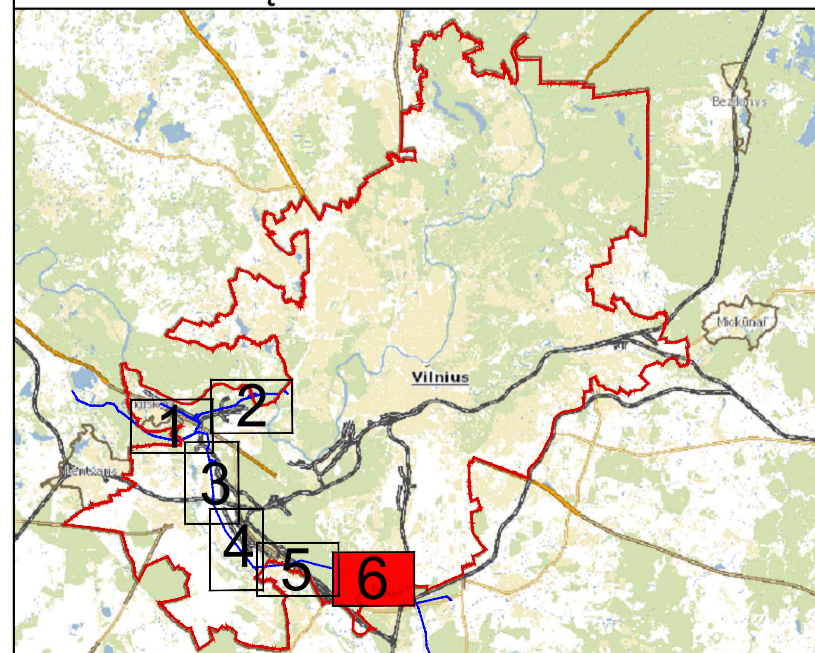

SUTARTINIAI ŽENKLAI	
	I vietovės klasės magistralinio dujotiekio vamzdynai
	Magistralinių dujotiekių vietovės klasių teritorija
	Magistralinių dujotiekių aptvėrimų ribos
	Savivaldybės teritorijos riba
	Gyvenamosios vietovės
	Žemės sklypo riba
	Laisva valstybinė žemė

Vadovaujantis LR specialiųjų žemės naudojimo sąlygų išdavimo Magistralinių dujotiekių vietovės klasių teritorija –išilgai magistralinių dujotiekių vamzdynų trasos esanti žemės juosta, kurios ribos yra po 200 metrų ir abi puses nuo vamzdyno ašies ir 200 metrų atstumu nuo kraštinii jo taškų. Plane rodomos bendros magistralinių dujotiekių vietovės klasių teritorijų ribos.

Planas parengtas 2022–09–08 VJ Registro centro duomenimis
Planas parengtas ortofotografinio žemėlapiu pagrindu
GDRIT C Nacionalinė žemės tarnyba prie AM, 2018
GDRIT C Nacionalinė žemės tarnyba prie AM, 2020

REGISTRŲ CENTRAS		VALSTYBĖS ĮMONĖ REGISTRŲ CENTRAS	
Livo g. 25-101, 09320 Vilnius, tel. (8 5) 2688262, el. p. info@registrucentras.lt		Duomenys kaupiami ir saugomi Juridinių asmenų registre, kodas 124110246	
kvalifikacijos pažym. Nr. 2M–M–2296			
Pareigos	Parašas	Vardas ir pavardė	data
Grupės vadovas		Evaldas Lukša	2023-05-02
Matininkė		Lina Norvaišienė	2023-05-02

Priedas 1. Žemės sklypų, patenkančių į magistralinių dujotiekių vietovės klasių teritorijas, sąrašas

Sklypo dalies Nr.	Sklypo kadastro Nr.	Sklypo unikalus Nr.	Adresas
1	0101/0161:0551	0101-0161-0551	Vilniaus m. sav. Daniliškių k.
2	0101/0161:1666	0101-0161-1666	Vilniaus m. sav. Daniliškių k.
3	0101/0161:1679	0101-0161-1679	Vilniaus m. sav. Daniliškių k.
4	0101/0161:0419	0101-0161-0419	Vilniaus m. sav. Degenių vs.
5	0101/0161:0497	0101-0161-0497	Vilniaus m. sav. Degenių vs.
6	0101/0161:0499	0101-0161-0499	Vilniaus m. sav. Degenių vs.
7	7937/0002:0284	7937-0002-0284	Vilniaus m. sav. Grigiškių m.
8	7937/0002:1461	7937-0002-1461	Vilniaus m. sav. Grigiškių m.
9	7937/0004:1218	7937-0004-1218	Vilniaus m. sav. Grigiškių m.
10	7937/0004:0008	7937-0004-0008	Vilniaus m. sav. Grigiškių m. Gėlių g. 18
11	7937/0002:1477	7937-0002-1477	Vilniaus m. sav. Grigiškių m. Gėlių g. 31
12	7937/0002:0309	7937-0002-0309	Vilniaus m. sav. Grigiškių m. Kadriškių g.
13	7937/0002:1516	7937-0002-1516	Vilniaus m. sav. Grigiškių m. Kadriškių g. 1A
14	7937/0002:0271	7937-0002-0271	Vilniaus m. sav. Grigiškių m. Kovo 11-osios g. 38B
15	7937/0002:0201	7937-0002-0201	Vilniaus m. sav. Grigiškių m. Kovo 11-osios g. 64
16	7937/0002:1429	7937-0002-1429	Vilniaus m. sav. Grigiškių m. Kovo 11-osios g. 75
17	7937/0002:0123	7937-0002-0123	Vilniaus m. sav. Grigiškių m. Kranto g. 50
18	7937/0002:1474	7937-0002-1474	Vilniaus m. sav. Grigiškių m. Kranto g. 52
19	7937/0002:0126	7937-0002-0126	Vilniaus m. sav. Grigiškių m. Kranto g. 61
20	7937/0002:0135	7937-0002-0135	Vilniaus m. sav. Grigiškių m. Kranto g. 63
21	7937/0001:0586	7937-0001-0586	Vilniaus m. sav. Grigiškių m. Vilniaus g. 10
22	7937/0001:0589	7937-0001-0589	Vilniaus m. sav. Grigiškių m. Vilniaus g. 10D
23	7937/0001:0590	7937-0001-0590	Vilniaus m. sav. Grigiškių m. Vilniaus g. 10E
24	7937/0001:0488	7937-0001-0488	Vilniaus m. sav. Grigiškių m. Vilniaus g. 36
25	7937/0002:0393	7937-0002-0393	Vilniaus m. sav. Grigiškių m. Vilniaus g. 57A
26	7937/0002:0371	7937-0002-0371	Vilniaus m. sav. Grigiškių m. Vilniaus g. 57B
27	7937/0002:0502	7937-0002-0502	Vilniaus m. sav. Grigiškių m. Vilniaus g. 59
28	7937/0002:0539	7937-0002-0539	Vilniaus m. sav. Grigiškių m. Vilniaus g. 75
29	7937/0002:0485	7937-0002-0485	Vilniaus m. sav. Grigiškių m. Žalvarnių g. 11
30	7937/0002:0492	7937-0002-0492	Vilniaus m. sav. Grigiškių m. Žalvarnių g. 11A
31	7937/0002:0801	7937-0002-0801	Vilniaus m. sav. Grigiškių m. Žalvarnių g. 1B
32	7937/0002:0489	7937-0002-0489	Vilniaus m. sav. Grigiškių m. Žalvarnių g. 3
33	7937/0002:0169	7937-0002-0169	Vilniaus m. sav. Grigiškių m. Žalvarnių g. 4
34	7937/0002:0487	7937-0002-0487	Vilniaus m. sav. Grigiškių m. Žalvarnių g. 5
35	7937/0002:0491	7937-0002-0491	Vilniaus m. sav. Grigiškių m. Žalvarnių g. 6
36	7937/0002:0493	7937-0002-0493	Vilniaus m. sav. Grigiškių m. Žalvarnių g. 6A
37	7937/0002:0311	7937-0002-0311	Vilniaus m. sav. Grigiškių m. Žalvarnių g. 7
38	7937/0002:0323	7937-0002-0323	Vilniaus m. sav. Grigiškių m. Žalvarnių g. 7A
39	7937/0004:0038	7937-0004-0038	Vilniaus m. sav. Grigiškių m. Žalvarnių g. 8
40	7937/0002:1472	7937-0002-1472	Vilniaus m. sav. Grigiškių m. Žalvarnių g. 9
41	7937/0002:1473	7937-0002-1473	Vilniaus m. sav. Grigiškių m. Žalvarnių g. 9A
42	0101/0051:0197	0101-0051-0197	Vilniaus m. sav. Gudelių k.
43	0101/0051:0198	0101-0051-0198	Vilniaus m. sav. Gudelių k.
44	0101/0051:0199	0101-0051-0199	Vilniaus m. sav. Gudelių k.

45	0101/0051:0200	0101-0051-0200	Vilniaus m. sav. Gudelių k.
46	0101/0165:0256	0101-0165-0256	Vilniaus m. sav. Kadriškių k.
47	0101/0165:0263	0101-0165-0263	Vilniaus m. sav. Kadriškių k.
48	0101/0165:0322	0101-0165-0322	Vilniaus m. sav. Kadriškių k.
49	0101/0165:0330	0101-0165-0330	Vilniaus m. sav. Kadriškių k.
50	0101/0165:0331	0101-0165-0331	Vilniaus m. sav. Kadriškių k.
51	0101/0165:0929	0101-0165-0929	Vilniaus m. sav. Kadriškių k.
52	0101/0165:0979	0101-0165-0979	Vilniaus m. sav. Kadriškių k.
53	0101/0165:0981	0101-0165-0981	Vilniaus m. sav. Kadriškių k.
54	0101/0165:1090	0101-0165-1090	Vilniaus m. sav. Kadriškių k.
55	0101/0165:1305	0101-0165-1305	Vilniaus m. sav. Kadriškių k.
56	0101/0165:2477	0101-0165-2477	Vilniaus m. sav. Kadriškių k.
57	7937/0002:0317	7937-0002-0317	Vilniaus m. sav. Kadriškių k.
58	7937/0002:0317	7937-0002-0317	Vilniaus m. sav. Kadriškių k.
59	7937/0002:0501	7937-0002-0501	Vilniaus m. sav. Kadriškių k.
60	0101/0161:0459	0101-0161-0459	Vilniaus m. sav. Kazbėjų k.
61	0101/0161:1201	0101-0161-1201	Vilniaus m. sav. Kazbėjų k.
62	0101/0161:1203	0101-0161-1203	Vilniaus m. sav. Kazbėjų k.
63	0101/0161:1204	0101-0161-1204	Vilniaus m. sav. Kazbėjų k.
64	0101/0161:1389	0101-0161-1389	Vilniaus m. sav. Kazbėjų k.
65	0101/0161:1393	0101-0161-1393	Vilniaus m. sav. Kazbėjų k.
66	0101/0161:1394	0101-0161-1394	Vilniaus m. sav. Kazbėjų k.
67	0101/0161:1395	0101-0161-1395	Vilniaus m. sav. Kazbėjų k.
68	0101/0161:1396	0101-0161-1396	Vilniaus m. sav. Kazbėjų k.
69	0101/0161:1397	0101-0161-1397	Vilniaus m. sav. Kazbėjų k.
70	0101/0161:1405	0101-0161-1405	Vilniaus m. sav. Kazbėjų k.
71	0101/0161:1416	0101-0161-1416	Vilniaus m. sav. Kazbėjų k.
72	0101/0161:1418	0101-0161-1418	Vilniaus m. sav. Kazbėjų k.
73	0101/0161:1419	0101-0161-1419	Vilniaus m. sav. Kazbėjų k.
74	0101/0161:1420	0101-0161-1420	Vilniaus m. sav. Kazbėjų k.
75	0101/0161:1422	0101-0161-1422	Vilniaus m. sav. Kazbėjų k.
76	0101/0161:1423	0101-0161-1423	Vilniaus m. sav. Kazbėjų k.
77	0101/0161:1424	0101-0161-1424	Vilniaus m. sav. Kazbėjų k.
78	0101/0161:1425	0101-0161-1425	Vilniaus m. sav. Kazbėjų k.
79	0101/0161:1426	0101-0161-1426	Vilniaus m. sav. Kazbėjų k.
80	0101/0161:1444	0101-0161-1444	Vilniaus m. sav. Kazbėjų k.
81	0101/0161:1445	0101-0161-1445	Vilniaus m. sav. Kazbėjų k.
82	0101/0161:1446	0101-0161-1446	Vilniaus m. sav. Kazbėjų k.
83	0101/0161:1448	0101-0161-1448	Vilniaus m. sav. Kazbėjų k.
84	0101/0161:1505	0101-0161-1505	Vilniaus m. sav. Kazbėjų k.
85	0101/0161:1580	0101-0161-1580	Vilniaus m. sav. Kazbėjų k.
86	0101/0161:1581	0101-0161-1581	Vilniaus m. sav. Kazbėjų k.
87	0101/0161:1582	0101-0161-1582	Vilniaus m. sav. Kazbėjų k.
88	0101/0161:1583	0101-0161-1583	Vilniaus m. sav. Kazbėjų k.
89	0101/0161:1584	0101-0161-1584	Vilniaus m. sav. Kazbėjų k.
90	0101/0161:1595	0101-0161-1595	Vilniaus m. sav. Kazbėjų k.
91	0101/0161:1664	0101-0161-1664	Vilniaus m. sav. Kazbėjų k.
92	0101/0165:0459	0101-0165-0459	Vilniaus m. sav. Kulokiškių k.
93	0101/0165:2022	0101-0165-2022	Vilniaus m. sav. Kulokiškių k.
94	0101/0161:0014	0101-0161-0014	Vilniaus m. sav. Naujakiemio k.

95	0101/0161:0017	0101-0161-0017	Vilniaus m. sav. Naujamių k.
96	0101/0161:0029	0101-0161-0029	Vilniaus m. sav. Naujamių k.
97	0101/0161:0044	0101-0161-0044	Vilniaus m. sav. Naujamių k.
98	0101/0161:0046	0101-0161-0046	Vilniaus m. sav. Naujamių k.
99	0101/0161:0095	0101-0161-0095	Vilniaus m. sav. Naujamių k.
100	0101/0161:0185	0101-0161-0185	Vilniaus m. sav. Naujamių k.
101	0101/0161:0189	0101-0161-0189	Vilniaus m. sav. Naujamių k.
102	0101/0161:0349	0101-0161-0349	Vilniaus m. sav. Naujamių k.
103	0101/0161:0363	0101-0161-0363	Vilniaus m. sav. Naujamių k.
104	0101/0161:0364	0101-0161-0364	Vilniaus m. sav. Naujamių k.
105	0101/0161:0420	0101-0161-0420	Vilniaus m. sav. Naujamių k.
106	0101/0161:0421	0101-0161-0421	Vilniaus m. sav. Naujamių k.
107	0101/0161:0492	0101-0161-0492	Vilniaus m. sav. Naujamių k.
108	0101/0161:0493	0101-0161-0493	Vilniaus m. sav. Naujamių k.
109	0101/0161:0507	0101-0161-0507	Vilniaus m. sav. Naujamių k.
110	0101/0161:0508	0101-0161-0508	Vilniaus m. sav. Naujamių k.
111	0101/0161:0509	0101-0161-0509	Vilniaus m. sav. Naujamių k.
112	0101/0161:0513	0101-0161-0513	Vilniaus m. sav. Naujamių k.
113	0101/0161:0588	0101-0161-0588	Vilniaus m. sav. Naujamių k.
114	0101/0161:0981	0101-0161-0981	Vilniaus m. sav. Naujamių k.
115	0101/0161:1207	0101-0161-1207	Vilniaus m. sav. Naujamių k.
116	0101/0161:1213	0101-0161-1213	Vilniaus m. sav. Naujamių k.
117	0101/0161:1215	0101-0161-1215	Vilniaus m. sav. Naujamių k.
118	0101/0161:1216	0101-0161-1216	Vilniaus m. sav. Naujamių k.
119	0101/0161:1220	0101-0161-1220	Vilniaus m. sav. Naujamių k.
120	0101/0161:1228	0101-0161-1228	Vilniaus m. sav. Naujamių k.
121	0101/0161:1229	0101-0161-1229	Vilniaus m. sav. Naujamių k.
122	0101/0161:1230	0101-0161-1230	Vilniaus m. sav. Naujamių k.
123	0101/0161:1235	0101-0161-1235	Vilniaus m. sav. Naujamių k.
124	0101/0161:1236	0101-0161-1236	Vilniaus m. sav. Naujamių k.
125	0101/0161:1237	0101-0161-1237	Vilniaus m. sav. Naujamių k.
126	0101/0161:1244	0101-0161-1244	Vilniaus m. sav. Naujamių k.
127	0101/0161:1252	0101-0161-1252	Vilniaus m. sav. Naujamių k.
128	0101/0161:1253	0101-0161-1253	Vilniaus m. sav. Naujamių k.
129	0101/0161:1257	0101-0161-1257	Vilniaus m. sav. Naujamių k.
130	0101/0161:1259	0101-0161-1259	Vilniaus m. sav. Naujamių k.
131	0101/0161:1260	0101-0161-1260	Vilniaus m. sav. Naujamių k.
132	0101/0161:1274	0101-0161-1274	Vilniaus m. sav. Naujamių k.
133	0101/0161:1275	0101-0161-1275	Vilniaus m. sav. Naujamių k.
134	0101/0161:1276	0101-0161-1276	Vilniaus m. sav. Naujamių k.
135	0101/0161:1292	0101-0161-1292	Vilniaus m. sav. Naujamių k.
136	0101/0161:1293	0101-0161-1293	Vilniaus m. sav. Naujamių k.
137	0101/0161:1294	0101-0161-1294	Vilniaus m. sav. Naujamių k.
138	0101/0161:1301	0101-0161-1301	Vilniaus m. sav. Naujamių k.
139	0101/0161:1311	0101-0161-1311	Vilniaus m. sav. Naujamių k.
140	0101/0161:1324	0101-0161-1324	Vilniaus m. sav. Naujamių k.
141	0101/0161:1325	0101-0161-1325	Vilniaus m. sav. Naujamių k.
142	0101/0161:1362	0101-0161-1362	Vilniaus m. sav. Naujamių k.
143	0101/0161:1660	0101-0161-1660	Vilniaus m. sav. Naujamių k.
144	0101/0161:1672	0101-0161-1672	Vilniaus m. sav. Naujamių k.

145	0101/0161:1673	0101-0161-1673	Vilniaus m. sav. Naujamių k.
146	0101/0161:1706	0101-0161-1706	Vilniaus m. sav. Naujamių k.
147	0101/0161:1722	0101-0161-1722	Vilniaus m. sav. Naujamių k.
148	0101/0161:1723	0101-0161-1723	Vilniaus m. sav. Naujamių k.
149	0101/0161:1724	0101-0161-1724	Vilniaus m. sav. Naujamių k.
150	0101/0161:1745	0101-0161-1745	Vilniaus m. sav. Naujamių k.
151	0101/0161:1746	0101-0161-1746	Vilniaus m. sav. Naujamių k.
152	0101/0165:0406	0101-0165-0406	Vilniaus m. sav. Neravų k.
153	0101/0165:0464	0101-0165-0464	Vilniaus m. sav. Neravų k.
154	0101/0165:0469	0101-0165-0469	Vilniaus m. sav. Neravų k.
155	0101/0165:0975	0101-0165-0975	Vilniaus m. sav. Neravų k.
156	0101/0165:0978	0101-0165-0978	Vilniaus m. sav. Neravų k.
157	0101/0165:2177	0101-0165-2177	Vilniaus m. sav. Neravų k.
158	7937/0003:0001	7937-0003-0001	Vilniaus m. sav. Neravų k.
159	7937/0003:0020	7937-0003-0020	Vilniaus m. sav. Neravų k.
160	7937/0003:0021	7937-0003-0021	Vilniaus m. sav. Neravų k.
161	7937/0003:0022	7937-0003-0022	Vilniaus m. sav. Neravų k.
162	7937/0003:0023	7937-0003-0023	Vilniaus m. sav. Neravų k.
163	7937/0003:0024	7937-0003-0024	Vilniaus m. sav. Neravų k.
164	7937/0003:0025	7937-0003-0025	Vilniaus m. sav. Neravų k.
165	7937/0003:0027	7937-0003-0027	Vilniaus m. sav. Neravų k.
166	7937/0003:0028	7937-0003-0028	Vilniaus m. sav. Neravų k.
167	7937/0003:0036	7937-0003-0036	Vilniaus m. sav. Neravų k.
168	7937/0003:0038	7937-0003-0038	Vilniaus m. sav. Neravų k.
169	7937/0003:0046	7937-0003-0046	Vilniaus m. sav. Neravų k.
170	7937/0003:0047	7937-0003-0047	Vilniaus m. sav. Neravų k.
171	7937/0003:0517	7937-0003-0517	Vilniaus m. sav. Neravų k.
172	7937/0003:0519	7937-0003-0519	Vilniaus m. sav. Neravų k.
173	7937/0003:0521	7937-0003-0521	Vilniaus m. sav. Neravų k.
174	7937/0003:0522	7937-0003-0522	Vilniaus m. sav. Neravų k.
175	7937/0003:0526	7937-0003-0526	Vilniaus m. sav. Neravų k.
176	7937/0003:0527	7937-0003-0527	Vilniaus m. sav. Neravų k.
177	7937/0003:0540	7937-0003-0540	Vilniaus m. sav. Neravų k.
178	7937/0003:0549	7937-0003-0549	Vilniaus m. sav. Neravų k.
179	7937/0003:0017	7937-0003-0017	Vilniaus m. sav. Neravų k. Tilvikų g. 11
180	7937/0003:0053	7937-0003-0053	Vilniaus m. sav. Neravų k. Tilvikų g. 5
181	7937/0003:0515	7937-0003-0515	Vilniaus m. sav. Neravų k. Tilvikų g. 7
182	7937/0004:0224	7937-0004-0224	Vilniaus m. sav. Salų k.
183	7937/0004:0229	7937-0004-0229	Vilniaus m. sav. Salų k.
184	7937/0004:0230	7937-0004-0230	Vilniaus m. sav. Salų k.
185	7937/0004:0234	7937-0004-0234	Vilniaus m. sav. Salų k.
186	7937/0004:0240	7937-0004-0240	Vilniaus m. sav. Salų k.
187	7937/0004:0241	7937-0004-0241	Vilniaus m. sav. Salų k.
188	7937/0004:0339	7937-0004-0339	Vilniaus m. sav. Salų k.
189	7937/0004:0340	7937-0004-0340	Vilniaus m. sav. Salų k.
190	7937/0004:0376	7937-0004-0376	Vilniaus m. sav. Salų k.
191	7937/0004:0377	7937-0004-0377	Vilniaus m. sav. Salų k.
192	7937/0004:0378	7937-0004-0378	Vilniaus m. sav. Salų k.
193	7937/0004:0422	7937-0004-0422	Vilniaus m. sav. Salų k.
194	7937/0004:0423	7937-0004-0423	Vilniaus m. sav. Salų k.

195	7937/0004:1089	7937-0004-1089	Vilniaus m. sav. Salų k.
196	7937/0004:1166	7937-0004-1166	Vilniaus m. sav. Salų k.
197	7937/0004:1187	7937-0004-1187	Vilniaus m. sav. Salų k.
198	7937/0004:0415	7937-0004-0415	Vilniaus m. sav. Salų k. Tetervinų g. 9
199	7937/0004:0030	7937-0004-0030	Vilniaus m. sav. Salų k. Zylių g. 15
200	7937/0004:1214	7937-0004-1214	Vilniaus m. sav. Salų k. Žalvarnių g.
201	7937/0004:0343	7937-0004-0343	Vilniaus m. sav. Salų k. Žalvarnių g. 15
202	7937/0004:0380	7937-0004-0380	Vilniaus m. sav. Salų k. Žalvarnių g. 17
203	7937/0004:0238	7937-0004-0238	Vilniaus m. sav. Salų k. Žalvarnių g. 21
204	7937/0004:0374	7937-0004-0374	Vilniaus m. sav. Salų k. Žalvarnių g. 23
205	7937/0004:0334	7937-0004-0334	Vilniaus m. sav. Salų k. Žalvarnių g. 23A
206	7937/0004:0335	7937-0004-0335	Vilniaus m. sav. Salų k. Žalvarnių g. 25
207	7937/0004:0225	7937-0004-0225	Vilniaus m. sav. Salų k. Žalvarnių g. 25A
208	7937/0004:0226	7937-0004-0226	Vilniaus m. sav. Salų k. Žalvarnių g. 31
209	7937/0004:0247	7937-0004-0247	Vilniaus m. sav. Salų k. Žalvarnių g. 31C
210	7937/0004:0345	7937-0004-0345	Vilniaus m. sav. Salų k. Žalvarnių g. 31D
211	7937/0004:0382	7937-0004-0382	Vilniaus m. sav. Salų k. Žalvarnių g. 31E
212	7937/0004:0093	7937-0004-0093	Vilniaus m. sav. Salų k. Žalvarnių g. 33
213	7937/0004:0025	7937-0004-0025	Vilniaus m. sav. Salų k. Žalvarnių g. 35
214	7937/0004:0016	7937-0004-0016	Vilniaus m. sav. Salų k. Žalvarnių g. 37
215	0101/0161:0008	0101-0161-0008	Vilniaus m. sav. Vaidotų k.
216	0101/0161:0013	0101-0161-0013	Vilniaus m. sav. Vaidotų k.
217	0101/0161:0030	0101-0161-0030	Vilniaus m. sav. Vaidotų k.
218	0101/0161:0036	0101-0161-0036	Vilniaus m. sav. Vaidotų k.
219	0101/0161:0069	0101-0161-0069	Vilniaus m. sav. Vaidotų k.
220	0101/0161:0078	0101-0161-0078	Vilniaus m. sav. Vaidotų k.
221	0101/0161:0079	0101-0161-0079	Vilniaus m. sav. Vaidotų k.
222	0101/0161:0080	0101-0161-0080	Vilniaus m. sav. Vaidotų k.
223	0101/0161:0081	0101-0161-0081	Vilniaus m. sav. Vaidotų k.
224	0101/0161:0085	0101-0161-0085	Vilniaus m. sav. Vaidotų k.
225	0101/0161:0088	0101-0161-0088	Vilniaus m. sav. Vaidotų k.
226	0101/0161:0089	0101-0161-0089	Vilniaus m. sav. Vaidotų k.
227	0101/0161:0093	0101-0161-0093	Vilniaus m. sav. Vaidotų k.
228	0101/0161:0096	0101-0161-0096	Vilniaus m. sav. Vaidotų k.
229	0101/0161:0470	0101-0161-0470	Vilniaus m. sav. Vaidotų k.
230	0101/0161:1341	0101-0161-1341	Vilniaus m. sav. Vaidotų k.
231	0101/0161:1453	0101-0161-1453	Vilniaus m. sav. Vaidotų k.
232	0101/0161:1463	0101-0161-1463	Vilniaus m. sav. Vaidotų k.
233	0101/0161:1661	0101-0161-1661	Vilniaus m. sav. Vaidotų k.
234	0101/0161:1662	0101-0161-1662	Vilniaus m. sav. Vaidotų k.
235	0101/0161:1678	0101-0161-1678	Vilniaus m. sav. Vaidotų k.
236	0101/0161:1681	0101-0161-1681	Vilniaus m. sav. Vaidotų k.
237	0101/0161:1682	0101-0161-1682	Vilniaus m. sav. Vaidotų k.
238	0101/0161:1683	0101-0161-1683	Vilniaus m. sav. Vaidotų k.
239	0101/0161:1689	0101-0161-1689	Vilniaus m. sav. Vaidotų k.
240	0101/0161:1715	0101-0161-1715	Vilniaus m. sav. Vaidotų k.
241	0101/0161:1716	0101-0161-1716	Vilniaus m. sav. Vaidotų k.
242	0101/0161:1717	0101-0161-1717	Vilniaus m. sav. Vaidotų k.
243	0101/0161:1718	0101-0161-1718	Vilniaus m. sav. Vaidotų k.
244	0101/0161:1719	0101-0161-1719	Vilniaus m. sav. Vaidotų k.

245	0101/0161:1720	0101-0161-1720	Vilniaus m. sav. Vaidotų k.
246	0101/0161:1721	0101-0161-1721	Vilniaus m. sav. Vaidotų k.
247	0101/0051:0258	0101-0051-0258	Vilniaus m. sav. Vilniaus m.
248	0101/0051:0261	0101-0051-0261	Vilniaus m. sav. Vilniaus m.
249	0101/0051:0262	0101-0051-0262	Vilniaus m. sav. Vilniaus m.
250	0101/0051:0263	0101-0051-0263	Vilniaus m. sav. Vilniaus m.
251	0101/0051:0265	0101-0051-0265	Vilniaus m. sav. Vilniaus m.
252	0101/0051:0272	0101-0051-0272	Vilniaus m. sav. Vilniaus m.
253	0101/0051:0279	0101-0051-0279	Vilniaus m. sav. Vilniaus m.
254	0101/0051:0280	0101-0051-0280	Vilniaus m. sav. Vilniaus m.
255	0101/0051:0282	0101-0051-0282	Vilniaus m. sav. Vilniaus m.
256	0101/0067:0020	0101-0067-0020	Vilniaus m. sav. Vilniaus m.
257	0101/0067:0055	0101-0067-0055	Vilniaus m. sav. Vilniaus m.
258	0101/0067:0057	0101-0067-0057	Vilniaus m. sav. Vilniaus m.
259	0101/0067:0059	0101-0067-0059	Vilniaus m. sav. Vilniaus m.
260	0101/0067:0061	0101-0067-0061	Vilniaus m. sav. Vilniaus m.
261	0101/0067:0074	0101-0067-0074	Vilniaus m. sav. Vilniaus m.
262	0101/0067:0247	0101-0067-0247	Vilniaus m. sav. Vilniaus m.
263	0101/0067:0248	0101-0067-0248	Vilniaus m. sav. Vilniaus m.
264	0101/0076:0107	0101-0076-0107	Vilniaus m. sav. Vilniaus m.
265	0101/0076:0113	0101-0076-0113	Vilniaus m. sav. Vilniaus m.
266	0101/0076:0365	0101-0076-0365	Vilniaus m. sav. Vilniaus m.
267	0101/0076:0437	0101-0076-0437	Vilniaus m. sav. Vilniaus m.
268	0101/0076:0457	0101-0076-0457	Vilniaus m. sav. Vilniaus m.
269	0101/0076:0513	0101-0076-0513	Vilniaus m. sav. Vilniaus m.
270	0101/0076:0514	0101-0076-0514	Vilniaus m. sav. Vilniaus m.
271	0101/0076:0559	0101-0076-0559	Vilniaus m. sav. Vilniaus m.
272	0101/0076:0560	0101-0076-0560	Vilniaus m. sav. Vilniaus m.
273	0101/0076:0561	0101-0076-0561	Vilniaus m. sav. Vilniaus m.
274	0101/0076:0565	0101-0076-0565	Vilniaus m. sav. Vilniaus m.
275	0101/0076:0566	0101-0076-0566	Vilniaus m. sav. Vilniaus m.
276	0101/0076:0603	0101-0076-0603	Vilniaus m. sav. Vilniaus m.
277	0101/0076:0604	0101-0076-0604	Vilniaus m. sav. Vilniaus m.
278	0101/0082:0011	0101-0082-0011	Vilniaus m. sav. Vilniaus m.
279	0101/0082:0221	0101-0082-0221	Vilniaus m. sav. Vilniaus m.
280	0101/0082:0250	0101-0082-0250	Vilniaus m. sav. Vilniaus m.
281	0101/0082:0251	0101-0082-0251	Vilniaus m. sav. Vilniaus m.
282	0101/0082:0276	0101-0082-0276	Vilniaus m. sav. Vilniaus m.
283	0101/0082:0279	0101-0082-0279	Vilniaus m. sav. Vilniaus m.
284	0101/0082:0289	0101-0082-0289	Vilniaus m. sav. Vilniaus m.
285	0101/0082:0290	0101-0082-0290	Vilniaus m. sav. Vilniaus m.
286	0101/0082:0290	0101-0082-0290	Vilniaus m. sav. Vilniaus m.
287	0101/0082:0293	0101-0082-0293	Vilniaus m. sav. Vilniaus m.
288	0101/0082:0351	0101-0082-0351	Vilniaus m. sav. Vilniaus m.
289	0101/0082:0352	0101-0082-0352	Vilniaus m. sav. Vilniaus m.
290	0101/0082:0362	0101-0082-0362	Vilniaus m. sav. Vilniaus m.
291	0101/0084:0505	0101-0084-0505	Vilniaus m. sav. Vilniaus m.
292	0101/0084:2725	0101-0084-2725	Vilniaus m. sav. Vilniaus m.
293	0101/0084:2726	0101-0084-2726	Vilniaus m. sav. Vilniaus m.
294	0101/0084:2773	0101-0084-2773	Vilniaus m. sav. Vilniaus m.

295	0101/0084:2838	0101-0084-2838	Vilniaus m. sav. Vilniaus m.
296	0101/0084:3026	0101-0084-3026	Vilniaus m. sav. Vilniaus m.
297	0101/0084:3299	0101-0084-3299	Vilniaus m. sav. Vilniaus m.
298	0101/0084:4098	0101-0084-4098	Vilniaus m. sav. Vilniaus m.
299	0101/0084:4102	0101-0084-4102	Vilniaus m. sav. Vilniaus m.
300	0101/0084:4103	0101-0084-4103	Vilniaus m. sav. Vilniaus m.
301	0101/0084:4117	0101-0084-4117	Vilniaus m. sav. Vilniaus m.
302	0101/0084:4120	0101-0084-4120	Vilniaus m. sav. Vilniaus m.
303	0101/0084:4130	0101-0084-4130	Vilniaus m. sav. Vilniaus m.
304	0101/0084:4135	0101-0084-4135	Vilniaus m. sav. Vilniaus m.
305	0101/0084:4149	0101-0084-4149	Vilniaus m. sav. Vilniaus m.
306	0101/0084:4177	0101-0084-4177	Vilniaus m. sav. Vilniaus m.
307	0101/0084:4199	0101-0084-4199	Vilniaus m. sav. Vilniaus m.
308	0101/0084:4202	0101-0084-4202	Vilniaus m. sav. Vilniaus m.
309	0101/0084:4204	0101-0084-4204	Vilniaus m. sav. Vilniaus m.
310	0101/0084:4221	0101-0084-4221	Vilniaus m. sav. Vilniaus m.
311	0101/0084:4313	0101-0084-4313	Vilniaus m. sav. Vilniaus m.
312	0101/0084:8797	0101-0084-8797	Vilniaus m. sav. Vilniaus m.
313	0101/0165:0212	0101-0165-0212	Vilniaus m. sav. Vilniaus m.
314	0101/0165:1120	0101-0165-1120	Vilniaus m. sav. Vilniaus m.
315	0101/0165:2005	0101-0165-2005	Vilniaus m. sav. Vilniaus m.
316	0101/0165:2179	0101-0165-2179	Vilniaus m. sav. Vilniaus m.
317	0101/0165:2180	0101-0165-2180	Vilniaus m. sav. Vilniaus m.
318	0101/7001:0001	0101-7001-0001	Vilniaus m. sav. Vilniaus m.
319	0101/8001:0012	0101-8001-0012	Vilniaus m. sav. Vilniaus m.
320	0101/8001:0018	0101-8001-0018	Vilniaus m. sav. Vilniaus m.
321	0101/8001:0024	0101-8001-0024	Vilniaus m. sav. Vilniaus m.
322	7937/0003:0508	7937-0003-0508	Vilniaus m. sav. Vilniaus m.
323	7937/0003:0528	7937-0003-0528	Vilniaus m. sav. Vilniaus m.
324	7937/0003:0529	7937-0003-0529	Vilniaus m. sav. Vilniaus m.
325	7937/0003:0530	7937-0003-0530	Vilniaus m. sav. Vilniaus m.
326	7937/0003:0533	7937-0003-0533	Vilniaus m. sav. Vilniaus m.
327	7937/0003:0534	7937-0003-0534	Vilniaus m. sav. Vilniaus m.
328	7937/0003:0535	7937-0003-0535	Vilniaus m. sav. Vilniaus m.
329	7937/0003:0537	7937-0003-0537	Vilniaus m. sav. Vilniaus m.
330	7937/0003:0541	7937-0003-0541	Vilniaus m. sav. Vilniaus m.
331	7937/0003:0542	7937-0003-0542	Vilniaus m. sav. Vilniaus m.
332	7937/7001:0003	7937-7001-0003	Vilniaus m. sav. Vilniaus m.
333	7937/7001:0004	7937-7001-0004	Vilniaus m. sav. Vilniaus m.
334	7937/8001:0001	7937-8001-0001	Vilniaus m. sav. Vilniaus m.
335	7937/8001:0002	7937-8001-0002	Vilniaus m. sav. Vilniaus m.
336	0101/8001:0004	0101-8001-0004	Vilniaus m. sav. Vilniaus m. Baltosios Vokės g. 33B
337	0101/0084:1879	0101-0084-1879	Vilniaus m. sav. Vilniaus m. Barčių g. 58
338	0101/0084:1893	0101-0084-1893	Vilniaus m. sav. Vilniaus m. Barčių g. 60
339	0101/0084:2836	0101-0084-2836	Vilniaus m. sav. Vilniaus m. Barčių g. 62
340	0101/0084:1855	0101-0084-1855	Vilniaus m. sav. Vilniaus m. Barčių g. 69
341	0101/0084:1887	0101-0084-1887	Vilniaus m. sav. Vilniaus m. Barčių g. 71
342	0101/0084:1890	0101-0084-1890	Vilniaus m. sav. Vilniaus m. Barčių g. 73
343	0101/0084:1849	0101-0084-1849	Vilniaus m. sav. Vilniaus m. Barčių g. 75

344	0101/0084:1842	0101-0084-1842	Vilniaus m. sav. Vilniaus m. Barčių g. 77
345	0101/0084:1878	0101-0084-1878	Vilniaus m. sav. Vilniaus m. Barčių g. 79
346	0101/0084:1886	0101-0084-1886	Vilniaus m. sav. Vilniaus m. Barčių g. 81
347	0101/0084:1868	0101-0084-1868	Vilniaus m. sav. Vilniaus m. Barčių g. 83
348	0101/0084:2368	0101-0084-2368	Vilniaus m. sav. Vilniaus m. Barčių g. 85
349	0101/0082:0158	0101-0082-0158	Vilniaus m. sav. Vilniaus m. Galvės pl.
350	0101/0051:0185	0101-0051-0185	Vilniaus m. sav. Vilniaus m. Gudelių g.
351	0101/0051:0187	0101-0051-0187	Vilniaus m. sav. Vilniaus m. Gudelių g.
352	0101/0051:0188	0101-0051-0188	Vilniaus m. sav. Vilniaus m. Gudelių g.
353	0101/0051:0189	0101-0051-0189	Vilniaus m. sav. Vilniaus m. Gudelių g.
354	0101/0051:0190	0101-0051-0190	Vilniaus m. sav. Vilniaus m. Gudelių g.
355	0101/0051:0192	0101-0051-0192	Vilniaus m. sav. Vilniaus m. Gudelių g.
356	0101/0051:0194	0101-0051-0194	Vilniaus m. sav. Vilniaus m. Gudelių g.
357	0101/0051:0195	0101-0051-0195	Vilniaus m. sav. Vilniaus m. Gudelių g.
358	0101/0051:0201	0101-0051-0201	Vilniaus m. sav. Vilniaus m. Gudelių g.
359	0101/0051:0203	0101-0051-0203	Vilniaus m. sav. Vilniaus m. Gudelių g.
360	0101/0051:0204	0101-0051-0204	Vilniaus m. sav. Vilniaus m. Gudelių g.
361	0101/0051:0119	0101-0051-0119	Vilniaus m. sav. Vilniaus m. Gudelių g. 49
362	0101/0051:0107	0101-0051-0107	Vilniaus m. sav. Vilniaus m. J. Vitkaus-Kazimieraičio g. 10
363	0101/0051:0238	0101-0051-0238	Vilniaus m. sav. Vilniaus m. J. Vitkaus-Kazimieraičio g. 1C
364	0101/0051:0078	0101-0051-0078	Vilniaus m. sav. Vilniaus m. J. Vitkaus-Kazimieraičio g. 2
365	0101/0051:0082	0101-0051-0082	Vilniaus m. sav. Vilniaus m. J. Vitkaus-Kazimieraičio g. 4
366	0101/0051:0106	0101-0051-0106	Vilniaus m. sav. Vilniaus m. J. Vitkaus-Kazimieraičio g. 6
367	0101/0051:0092	0101-0051-0092	Vilniaus m. sav. Vilniaus m. J. Vitkaus-Kazimieraičio g. 8
368	0101/0067:0021	0101-0067-0021	Vilniaus m. sav. Vilniaus m. Jočionių g. 13
369	0101/0084:0992	0101-0084-0992	Vilniaus m. sav. Vilniaus m. Juodšilių g.
370	0101/0084:1344	0101-0084-1344	Vilniaus m. sav. Vilniaus m. Juodšilių g.
371	0101/0084:1895	0101-0084-1895	Vilniaus m. sav. Vilniaus m. Juodšilių g.
372	0101/0084:3261	0101-0084-3261	Vilniaus m. sav. Vilniaus m. Juodšilių g.
373	0101/0084:3351	0101-0084-3351	Vilniaus m. sav. Vilniaus m. Juodšilių g.
374	0101/0084:4169	0101-0084-4169	Vilniaus m. sav. Vilniaus m. Juodšilių g.
375	7937/0002:0500	7937-0002-0500	Vilniaus m. sav. Vilniaus m. Kadriškių g. 8
376	7937/0002:0500	7937-0002-0500	Vilniaus m. sav. Vilniaus m. Kadriškių g. 8
377	0101/0082:0246	0101-0082-0246	Vilniaus m. sav. Vilniaus m. Kazbėjų g. 11
378	0101/0082:0186	0101-0082-0186	Vilniaus m. sav. Vilniaus m. Kazbėjų g. 19
379	0101/0082:0247	0101-0082-0247	Vilniaus m. sav. Vilniaus m. Kazbėjų g. 21
380	0101/0082:0084	0101-0082-0084	Vilniaus m. sav. Vilniaus m. Kazbėjų g. 24
381	0101/0082:0137	0101-0082-0137	Vilniaus m. sav. Vilniaus m. Kazbėjų g. 27
382	0101/0082:0244	0101-0082-0244	Vilniaus m. sav. Vilniaus m. Kazbėjų g. 29
383	0101/0082:0055	0101-0082-0055	Vilniaus m. sav. Vilniaus m. Kazbėjų g. 31
384	0101/0082:0241	0101-0082-0241	Vilniaus m. sav. Vilniaus m. Kazbėjų g. 43
385	0101/0082:0064	0101-0082-0064	Vilniaus m. sav. Vilniaus m. Kazbėjų g. 47
386	0101/0082:0167	0101-0082-0167	Vilniaus m. sav. Vilniaus m. Kazbėjų g. 49
387	0101/0082:0080	0101-0082-0080	Vilniaus m. sav. Vilniaus m. Kazbėjų g. 51
388	0101/0082:0140	0101-0082-0140	Vilniaus m. sav. Vilniaus m. Kazbėjų g. 59

389	0101/0082:0146	0101-0082-0146	Vilniaus m. sav. Vilniaus m. Kazbėjų g. 61
390	0101/0082:0147	0101-0082-0147	Vilniaus m. sav. Vilniaus m. Kazbėjų g. 63
391	0101/0084:2252	0101-0084-2252	Vilniaus m. sav. Vilniaus m. Kelmijos Sodų 24-oji g. 26
392	0101/0084:2226	0101-0084-2226	Vilniaus m. sav. Vilniaus m. Kelmijos Sodų 24-oji g. 28
393	0101/0084:2150	0101-0084-2150	Vilniaus m. sav. Vilniaus m. Kelmijos Sodų 24-oji g. 30
394	0101/0084:2784	0101-0084-2784	Vilniaus m. sav. Vilniaus m. Kelmijos Sodų 24-oji g. 34
395	0101/0084:2798	0101-0084-2798	Vilniaus m. sav. Vilniaus m. Kelmijos Sodų 24-oji g. 36
396	0101/0084:2251	0101-0084-2251	Vilniaus m. sav. Vilniaus m. Kelmijos Sodų 24-oji g. 37
397	0101/0084:2680	0101-0084-2680	Vilniaus m. sav. Vilniaus m. Kelmijos Sodų 24-oji g. 38
398	0101/0084:2825	0101-0084-2825	Vilniaus m. sav. Vilniaus m. Kelmijos Sodų 24-oji g. 39
399	0101/0084:2333	0101-0084-2333	Vilniaus m. sav. Vilniaus m. Kelmijos Sodų 24-oji g. 42
400	0101/0084:2160	0101-0084-2160	Vilniaus m. sav. Vilniaus m. Kelmijos Sodų 24-oji g. 43
401	0101/0084:2143	0101-0084-2143	Vilniaus m. sav. Vilniaus m. Kelmijos Sodų 24-oji g. 45
402	0101/0084:2162	0101-0084-2162	Vilniaus m. sav. Vilniaus m. Kelmijos Sodų 24-oji g. 47
403	0101/0084:2627	0101-0084-2627	Vilniaus m. sav. Vilniaus m. Kelmijos Sodų 24-oji g. 51
404	0101/0084:2703	0101-0084-2703	Vilniaus m. sav. Vilniaus m. Kelmijos Sodų 24-oji g. 53
405	0101/0084:2232	0101-0084-2232	Vilniaus m. sav. Vilniaus m. Kelmijos Sodų 24-oji g. 55
406	0101/0084:2234	0101-0084-2234	Vilniaus m. sav. Vilniaus m. Kelmijos Sodų 24-oji g. 57
407	0101/0084:2249	0101-0084-2249	Vilniaus m. sav. Vilniaus m. Kelmijos Sodų 24-oji g. 59
408	0101/0084:2210	0101-0084-2210	Vilniaus m. sav. Vilniaus m. Kelmijos Sodų 25-oji g. 10
409	0101/0084:2233	0101-0084-2233	Vilniaus m. sav. Vilniaus m. Kelmijos Sodų 25-oji g. 12
410	0101/0084:4208	0101-0084-4208	Vilniaus m. sav. Vilniaus m. Kelmijos Sodų 25-oji g. 13
411	0101/0084:2205	0101-0084-2205	Vilniaus m. sav. Vilniaus m. Kelmijos Sodų 25-oji g. 14
412	0101/0084:2996	0101-0084-2996	Vilniaus m. sav. Vilniaus m. Kelmijos Sodų 25-oji g. 15
413	0101/0084:4298	0101-0084-4298	Vilniaus m. sav. Vilniaus m. Kelmijos Sodų 25-oji g. 16
414	0101/0084:2247	0101-0084-2247	Vilniaus m. sav. Vilniaus m. Kelmijos Sodų 25-oji g. 19

415	0101/0084:2216	0101-0084-2216	Vilniaus m. sav. Vilniaus m. Kelmijos Sodų 25-oji g. 20
416	0101/0084:2221	0101-0084-2221	Vilniaus m. sav. Vilniaus m. Kelmijos Sodų 25-oji g. 21
417	0101/0084:2901	0101-0084-2901	Vilniaus m. sav. Vilniaus m. Kelmijos Sodų 25-oji g. 22
418	0101/0084:2886	0101-0084-2886	Vilniaus m. sav. Vilniaus m. Kelmijos Sodų 25-oji g. 24
419	0101/0084:4299	0101-0084-4299	Vilniaus m. sav. Vilniaus m. Kelmijos Sodų 25-oji g. 26
420	0101/0084:2214	0101-0084-2214	Vilniaus m. sav. Vilniaus m. Kelmijos Sodų 25-oji g. 28
421	0101/0084:2997	0101-0084-2997	Vilniaus m. sav. Vilniaus m. Kelmijos Sodų 25-oji g. 7
422	0101/0084:4209	0101-0084-4209	Vilniaus m. sav. Vilniaus m. Kelmijos Sodų 27-oji g. 1
423	0101/0084:1692	0101-0084-1692	Vilniaus m. sav. Vilniaus m. Kelmijos Sodų 27-oji g. 10
424	0101/0084:2262	0101-0084-2262	Vilniaus m. sav. Vilniaus m. Kelmijos Sodų 27-oji g. 11
425	0101/0084:2235	0101-0084-2235	Vilniaus m. sav. Vilniaus m. Kelmijos Sodų 27-oji g. 13
426	0101/0084:2473	0101-0084-2473	Vilniaus m. sav. Vilniaus m. Kelmijos Sodų 27-oji g. 14
427	0101/0084:2208	0101-0084-2208	Vilniaus m. sav. Vilniaus m. Kelmijos Sodų 27-oji g. 16
428	0101/0084:2147	0101-0084-2147	Vilniaus m. sav. Vilniaus m. Kelmijos Sodų 27-oji g. 17
429	0101/0084:4273	0101-0084-4273	Vilniaus m. sav. Vilniaus m. Kelmijos Sodų 27-oji g. 18
430	0101/0084:2149	0101-0084-2149	Vilniaus m. sav. Vilniaus m. Kelmijos Sodų 27-oji g. 19
431	0101/0084:2776	0101-0084-2776	Vilniaus m. sav. Vilniaus m. Kelmijos Sodų 27-oji g. 20
432	0101/0084:2173	0101-0084-2173	Vilniaus m. sav. Vilniaus m. Kelmijos Sodų 27-oji g. 21
433	0101/0084:2171	0101-0084-2171	Vilniaus m. sav. Vilniaus m. Kelmijos Sodų 27-oji g. 22
434	0101/0084:2519	0101-0084-2519	Vilniaus m. sav. Vilniaus m. Kelmijos Sodų 27-oji g. 24
435	0101/0084:2594	0101-0084-2594	Vilniaus m. sav. Vilniaus m. Kelmijos Sodų 27-oji g. 27
436	0101/0084:2819	0101-0084-2819	Vilniaus m. sav. Vilniaus m. Kelmijos Sodų 27-oji g. 28
437	0101/0084:2166	0101-0084-2166	Vilniaus m. sav. Vilniaus m. Kelmijos Sodų 27-oji g. 30
438	0101/0084:2224	0101-0084-2224	Vilniaus m. sav. Vilniaus m. Kelmijos Sodų 27-oji g. 30A
439	0101/0084:2170	0101-0084-2170	Vilniaus m. sav. Vilniaus m. Kelmijos Sodų 27-oji g. 34

440	0101/0084:2169	0101-0084-2169	Vilniaus m. sav. Vilniaus m. Kelmijos Sodų 27-oji g. 36
441	0101/0084:2172	0101-0084-2172	Vilniaus m. sav. Vilniaus m. Kelmijos Sodų 27-oji g. 38
442	0101/0084:2600	0101-0084-2600	Vilniaus m. sav. Vilniaus m. Kelmijos Sodų 27-oji g. 4
443	0101/0084:2264	0101-0084-2264	Vilniaus m. sav. Vilniaus m. Kelmijos Sodų 27-oji g. 6
444	0101/0084:2223	0101-0084-2223	Vilniaus m. sav. Vilniaus m. Kelmijos Sodų 27-oji g. 8
445	0101/0084:4014	0101-0084-4014	Vilniaus m. sav. Vilniaus m. Kelmijos Sodų 31-oji g. 100
446	0101/0084:2550	0101-0084-2550	Vilniaus m. sav. Vilniaus m. Kelmijos Sodų 31-oji g. 102
447	0101/0084:1473	0101-0084-1473	Vilniaus m. sav. Vilniaus m. Kelmijos Sodų 31-oji g. 36
448	0101/0084:1421	0101-0084-1421	Vilniaus m. sav. Vilniaus m. Kelmijos Sodų 31-oji g. 40
449	0101/0084:1431	0101-0084-1431	Vilniaus m. sav. Vilniaus m. Kelmijos Sodų 31-oji g. 42
450	0101/0084:2394	0101-0084-2394	Vilniaus m. sav. Vilniaus m. Kelmijos Sodų 31-oji g. 44
451	0101/0084:1426	0101-0084-1426	Vilniaus m. sav. Vilniaus m. Kelmijos Sodų 31-oji g. 46
452	0101/0084:1425	0101-0084-1425	Vilniaus m. sav. Vilniaus m. Kelmijos Sodų 31-oji g. 48
453	0101/0084:1430	0101-0084-1430	Vilniaus m. sav. Vilniaus m. Kelmijos Sodų 31-oji g. 50
454	0101/0084:1433	0101-0084-1433	Vilniaus m. sav. Vilniaus m. Kelmijos Sodų 31-oji g. 52
455	0101/0084:1424	0101-0084-1424	Vilniaus m. sav. Vilniaus m. Kelmijos Sodų 31-oji g. 54
456	0101/0084:1704	0101-0084-1704	Vilniaus m. sav. Vilniaus m. Kelmijos Sodų 31-oji g. 58
457	0101/0084:1439	0101-0084-1439	Vilniaus m. sav. Vilniaus m. Kelmijos Sodų 31-oji g. 60
458	0101/0084:1432	0101-0084-1432	Vilniaus m. sav. Vilniaus m. Kelmijos Sodų 31-oji g. 62
459	0101/0084:1892	0101-0084-1892	Vilniaus m. sav. Vilniaus m. Kelmijos Sodų 31-oji g. 64
460	0101/0084:1456	0101-0084-1456	Vilniaus m. sav. Vilniaus m. Kelmijos Sodų 31-oji g. 92
461	0101/0084:2646	0101-0084-2646	Vilniaus m. sav. Vilniaus m. Kelmijos Sodų 31-oji g. 94
462	0101/0084:1454	0101-0084-1454	Vilniaus m. sav. Vilniaus m. Kelmijos Sodų 31-oji g. 96
463	0101/0084:3132	0101-0084-3132	Vilniaus m. sav. Vilniaus m. Kelmijos Sodų 32-oji g. 1
464	0101/0084:1452	0101-0084-1452	Vilniaus m. sav. Vilniaus m. Kelmijos Sodų 32-oji g. 10

465	0101/0084:1945	0101-0084-1945	Vilniaus m. sav. Vilniaus m. Kelmijos Sodų 32-oji g. 11
466	0101/0084:1437	0101-0084-1437	Vilniaus m. sav. Vilniaus m. Kelmijos Sodų 32-oji g. 12
467	0101/0084:2649	0101-0084-2649	Vilniaus m. sav. Vilniaus m. Kelmijos Sodų 32-oji g. 13
468	0101/0084:2393	0101-0084-2393	Vilniaus m. sav. Vilniaus m. Kelmijos Sodų 32-oji g. 14
469	0101/0084:1428	0101-0084-1428	Vilniaus m. sav. Vilniaus m. Kelmijos Sodų 32-oji g. 15
470	0101/0084:1451	0101-0084-1451	Vilniaus m. sav. Vilniaus m. Kelmijos Sodų 32-oji g. 16
471	0101/0084:2823	0101-0084-2823	Vilniaus m. sav. Vilniaus m. Kelmijos Sodų 32-oji g. 17
472	0101/0084:1446	0101-0084-1446	Vilniaus m. sav. Vilniaus m. Kelmijos Sodų 32-oji g. 18
473	0101/0084:1622	0101-0084-1622	Vilniaus m. sav. Vilniaus m. Kelmijos Sodų 32-oji g. 19
474	0101/0084:1455	0101-0084-1455	Vilniaus m. sav. Vilniaus m. Kelmijos Sodų 32-oji g. 2
475	0101/0084:1418	0101-0084-1418	Vilniaus m. sav. Vilniaus m. Kelmijos Sodų 32-oji g. 20
476	0101/0084:4017	0101-0084-4017	Vilniaus m. sav. Vilniaus m. Kelmijos Sodų 32-oji g. 21
477	0101/0084:4123	0101-0084-4123	Vilniaus m. sav. Vilniaus m. Kelmijos Sodų 32-oji g. 22
478	0101/0084:3442	0101-0084-3442	Vilniaus m. sav. Vilniaus m. Kelmijos Sodų 32-oji g. 23
479	0101/0084:1467	0101-0084-1467	Vilniaus m. sav. Vilniaus m. Kelmijos Sodų 32-oji g. 24
480	0101/0084:1462	0101-0084-1462	Vilniaus m. sav. Vilniaus m. Kelmijos Sodų 32-oji g. 25
481	0101/0084:1450	0101-0084-1450	Vilniaus m. sav. Vilniaus m. Kelmijos Sodų 32-oji g. 26
482	0101/0084:1447	0101-0084-1447	Vilniaus m. sav. Vilniaus m. Kelmijos Sodų 32-oji g. 27
483	0101/0084:1393	0101-0084-1393	Vilniaus m. sav. Vilniaus m. Kelmijos Sodų 32-oji g. 28
484	0101/0084:3535	0101-0084-3535	Vilniaus m. sav. Vilniaus m. Kelmijos Sodų 32-oji g. 29
485	0101/0084:2568	0101-0084-2568	Vilniaus m. sav. Vilniaus m. Kelmijos Sodų 32-oji g. 3
486	0101/0084:2538	0101-0084-2538	Vilniaus m. sav. Vilniaus m. Kelmijos Sodų 32-oji g. 30
487	0101/0084:2477	0101-0084-2477	Vilniaus m. sav. Vilniaus m. Kelmijos Sodų 32-oji g. 31
488	0101/0084:2539	0101-0084-2539	Vilniaus m. sav. Vilniaus m. Kelmijos Sodų 32-oji g. 32
489	0101/0084:2805	0101-0084-2805	Vilniaus m. sav. Vilniaus m. Kelmijos Sodų 32-oji g. 32A

490	0101/0084:2540	0101-0084-2540	Vilniaus m. sav. Vilniaus m. Kelmijos Sodų 32-oji g. 32B
491	0101/0084:4324	0101-0084-4324	Vilniaus m. sav. Vilniaus m. Kelmijos Sodų 32-oji g. 32C
492	0101/0084:1461	0101-0084-1461	Vilniaus m. sav. Vilniaus m. Kelmijos Sodų 32-oji g. 32D
493	0101/0084:4068	0101-0084-4068	Vilniaus m. sav. Vilniaus m. Kelmijos Sodų 32-oji g. 33
494	0101/0084:1511	0101-0084-1511	Vilniaus m. sav. Vilniaus m. Kelmijos Sodų 32-oji g. 34
495	0101/0084:4323	0101-0084-4323	Vilniaus m. sav. Vilniaus m. Kelmijos Sodų 32-oji g. 35
496	0101/0084:1477	0101-0084-1477	Vilniaus m. sav. Vilniaus m. Kelmijos Sodų 32-oji g. 36
497	0101/0084:2751	0101-0084-2751	Vilniaus m. sav. Vilniaus m. Kelmijos Sodų 32-oji g. 37
498	0101/0084:1468	0101-0084-1468	Vilniaus m. sav. Vilniaus m. Kelmijos Sodų 32-oji g. 38
499	0101/0084:2482	0101-0084-2482	Vilniaus m. sav. Vilniaus m. Kelmijos Sodų 32-oji g. 39
500	0101/0084:2530	0101-0084-2530	Vilniaus m. sav. Vilniaus m. Kelmijos Sodų 32-oji g. 4
501	0101/0084:2722	0101-0084-2722	Vilniaus m. sav. Vilniaus m. Kelmijos Sodų 32-oji g. 40
502	0101/0084:4249	0101-0084-4249	Vilniaus m. sav. Vilniaus m. Kelmijos Sodų 32-oji g. 41
503	0101/0084:4252	0101-0084-4252	Vilniaus m. sav. Vilniaus m. Kelmijos Sodų 32-oji g. 42
504	0101/0084:1465	0101-0084-1465	Vilniaus m. sav. Vilniaus m. Kelmijos Sodų 32-oji g. 43
505	0101/0084:4211	0101-0084-4211	Vilniaus m. sav. Vilniaus m. Kelmijos Sodų 32-oji g. 44
506	0101/0084:1482	0101-0084-1482	Vilniaus m. sav. Vilniaus m. Kelmijos Sodų 32-oji g. 45
507	0101/0084:4174	0101-0084-4174	Vilniaus m. sav. Vilniaus m. Kelmijos Sodų 32-oji g. 46
508	0101/0084:1469	0101-0084-1469	Vilniaus m. sav. Vilniaus m. Kelmijos Sodų 32-oji g. 47
509	0101/0084:1484	0101-0084-1484	Vilniaus m. sav. Vilniaus m. Kelmijos Sodų 32-oji g. 48
510	0101/0084:4013	0101-0084-4013	Vilniaus m. sav. Vilniaus m. Kelmijos Sodų 32-oji g. 5
511	0101/0084:2802	0101-0084-2802	Vilniaus m. sav. Vilniaus m. Kelmijos Sodų 32-oji g. 51
512	0101/0084:2589	0101-0084-2589	Vilniaus m. sav. Vilniaus m. Kelmijos Sodų 32-oji g. 52
513	0101/0084:2742	0101-0084-2742	Vilniaus m. sav. Vilniaus m. Kelmijos Sodų 32-oji g. 53
514	0101/0084:2443	0101-0084-2443	Vilniaus m. sav. Vilniaus m. Kelmijos Sodų 32-oji g. 54

515	0101/0084:1476	0101-0084-1476	Vilniaus m. sav. Vilniaus m. Kelmijos Sodų 32-oji g. 55
516	0101/0084:4072	0101-0084-4072	Vilniaus m. sav. Vilniaus m. Kelmijos Sodų 32-oji g. 56
517	0101/0084:1475	0101-0084-1475	Vilniaus m. sav. Vilniaus m. Kelmijos Sodų 32-oji g. 57
518	0101/0084:1471	0101-0084-1471	Vilniaus m. sav. Vilniaus m. Kelmijos Sodų 32-oji g. 58
519	0101/0084:1485	0101-0084-1485	Vilniaus m. sav. Vilniaus m. Kelmijos Sodų 32-oji g. 59
520	0101/0084:1460	0101-0084-1460	Vilniaus m. sav. Vilniaus m. Kelmijos Sodų 32-oji g. 6
521	0101/0084:1453	0101-0084-1453	Vilniaus m. sav. Vilniaus m. Kelmijos Sodų 32-oji g. 61
522	0101/0084:1449	0101-0084-1449	Vilniaus m. sav. Vilniaus m. Kelmijos Sodų 32-oji g. 63
523	0101/0084:2374	0101-0084-2374	Vilniaus m. sav. Vilniaus m. Kelmijos Sodų 32-oji g. 65
524	0101/0084:1440	0101-0084-1440	Vilniaus m. sav. Vilniaus m. Kelmijos Sodų 32-oji g. 8
525	0101/0084:1443	0101-0084-1443	Vilniaus m. sav. Vilniaus m. Kelmijos Sodų 32-oji g. 9
526	0101/0084:2204	0101-0084-2204	Vilniaus m. sav. Vilniaus m. Kelmijos Sodų 33-ioji g. 17
527	0101/0084:2209	0101-0084-2209	Vilniaus m. sav. Vilniaus m. Kelmijos Sodų 33-ioji g. 23
528	0101/0084:2218	0101-0084-2218	Vilniaus m. sav. Vilniaus m. Kelmijos Sodų 33-ioji g. 25
529	0101/0084:3110	0101-0084-3110	Vilniaus m. sav. Vilniaus m. Kelmijos Sodų 33-ioji g. 27
530	0101/0084:2884	0101-0084-2884	Vilniaus m. sav. Vilniaus m. Kelmijos Sodų 33-ioji g. 29
531	0101/0084:2760	0101-0084-2760	Vilniaus m. sav. Vilniaus m. Kelmijos Sodų 33-ioji g. 29A
532	0101/0084:0879	0101-0084-0879	Vilniaus m. sav. Vilniaus m. Kelmijos Sodų 33-ioji g. 35
533	0101/0084:4094	0101-0084-4094	Vilniaus m. sav. Vilniaus m. Kelmijos Sodų 33-ioji g. 37
534	0101/0084:4245	0101-0084-4245	Vilniaus m. sav. Vilniaus m. Kelmijos Sodų 33-ioji g. 39
535	0101/0084:2556	0101-0084-2556	Vilniaus m. sav. Vilniaus m. Kelmijos Sodų 33-ioji g. 43
536	0101/0084:0880	0101-0084-0880	Vilniaus m. sav. Vilniaus m. Kelmijos Sodų 33-ioji g. 45
537	0101/0084:4128	0101-0084-4128	Vilniaus m. sav. Vilniaus m. Kelmijos Sodų 34-oji g.
538	0101/0084:4207	0101-0084-4207	Vilniaus m. sav. Vilniaus m. Kelmijos Sodų 34-oji g.
539	0101/0084:1646	0101-0084-1646	Vilniaus m. sav. Vilniaus m. Kelmijos Sodų 34-oji g. 1

540	0101/0084:4005	0101-0084-4005	Vilniaus m. sav. Vilniaus m. Kelmijos Sodų 34-oji g. 10
541	0101/0084:1255	0101-0084-1255	Vilniaus m. sav. Vilniaus m. Kelmijos Sodų 34-oji g. 101
542	0101/0084:4129	0101-0084-4129	Vilniaus m. sav. Vilniaus m. Kelmijos Sodų 34-oji g. 104
543	0101/0084:4223	0101-0084-4223	Vilniaus m. sav. Vilniaus m. Kelmijos Sodų 34-oji g. 106
544	0101/0084:2617	0101-0084-2617	Vilniaus m. sav. Vilniaus m. Kelmijos Sodų 34-oji g. 11
545	0101/0084:1236	0101-0084-1236	Vilniaus m. sav. Vilniaus m. Kelmijos Sodų 34-oji g. 12
546	0101/0084:4116	0101-0084-4116	Vilniaus m. sav. Vilniaus m. Kelmijos Sodų 34-oji g. 15
547	0101/0084:3217	0101-0084-3217	Vilniaus m. sav. Vilniaus m. Kelmijos Sodų 34-oji g. 16
548	0101/0084:4224	0101-0084-4224	Vilniaus m. sav. Vilniaus m. Kelmijos Sodų 34-oji g. 17
549	0101/0084:1282	0101-0084-1282	Vilniaus m. sav. Vilniaus m. Kelmijos Sodų 34-oji g. 19
550	0101/0084:1306	0101-0084-1306	Vilniaus m. sav. Vilniaus m. Kelmijos Sodų 34-oji g. 2
551	0101/0084:2485	0101-0084-2485	Vilniaus m. sav. Vilniaus m. Kelmijos Sodų 34-oji g. 20
552	0101/0084:4206	0101-0084-4206	Vilniaus m. sav. Vilniaus m. Kelmijos Sodų 34-oji g. 21
553	0101/0084:2474	0101-0084-2474	Vilniaus m. sav. Vilniaus m. Kelmijos Sodų 34-oji g. 23
554	0101/0084:1268	0101-0084-1268	Vilniaus m. sav. Vilniaus m. Kelmijos Sodų 34-oji g. 25
555	0101/0084:1389	0101-0084-1389	Vilniaus m. sav. Vilniaus m. Kelmijos Sodų 34-oji g. 26
556	0101/0084:1278	0101-0084-1278	Vilniaus m. sav. Vilniaus m. Kelmijos Sodų 34-oji g. 27
557	0101/0084:1295	0101-0084-1295	Vilniaus m. sav. Vilniaus m. Kelmijos Sodų 34-oji g. 28
558	0101/0084:4099	0101-0084-4099	Vilniaus m. sav. Vilniaus m. Kelmijos Sodų 34-oji g. 29
559	0101/0084:1281	0101-0084-1281	Vilniaus m. sav. Vilniaus m. Kelmijos Sodų 34-oji g. 3
560	0101/0084:1309	0101-0084-1309	Vilniaus m. sav. Vilniaus m. Kelmijos Sodų 34-oji g. 32
561	0101/0084:1241	0101-0084-1241	Vilniaus m. sav. Vilniaus m. Kelmijos Sodų 34-oji g. 33
562	0101/0084:1290	0101-0084-1290	Vilniaus m. sav. Vilniaus m. Kelmijos Sodų 34-oji g. 34
563	0101/0084:1280	0101-0084-1280	Vilniaus m. sav. Vilniaus m. Kelmijos Sodų 34-oji g. 35
564	0101/0084:2758	0101-0084-2758	Vilniaus m. sav. Vilniaus m. Kelmijos Sodų 34-oji g. 36

565	0101/0084:1273	0101-0084-1273	Vilniaus m. sav. Vilniaus m. Kelmijos Sodų 34-oji g. 37
566	0101/0084:1687	0101-0084-1687	Vilniaus m. sav. Vilniaus m. Kelmijos Sodų 34-oji g. 38
567	0101/0084:1237	0101-0084-1237	Vilniaus m. sav. Vilniaus m. Kelmijos Sodų 34-oji g. 39
568	0101/0084:4029	0101-0084-4029	Vilniaus m. sav. Vilniaus m. Kelmijos Sodų 34-oji g. 3A
569	0101/0084:0506	0101-0084-0506	Vilniaus m. sav. Vilniaus m. Kelmijos Sodų 34-oji g. 4
570	0101/0084:4126	0101-0084-4126	Vilniaus m. sav. Vilniaus m. Kelmijos Sodų 34-oji g. 40
571	0101/0084:3356	0101-0084-3356	Vilniaus m. sav. Vilniaus m. Kelmijos Sodų 34-oji g. 41
572	0101/0084:4031	0101-0084-4031	Vilniaus m. sav. Vilniaus m. Kelmijos Sodų 34-oji g. 42
573	0101/0084:4071	0101-0084-4071	Vilniaus m. sav. Vilniaus m. Kelmijos Sodų 34-oji g. 43
574	0101/0084:3302	0101-0084-3302	Vilniaus m. sav. Vilniaus m. Kelmijos Sodų 34-oji g. 44
575	0101/0084:4231	0101-0084-4231	Vilniaus m. sav. Vilniaus m. Kelmijos Sodų 34-oji g. 46
576	0101/0084:4280	0101-0084-4280	Vilniaus m. sav. Vilniaus m. Kelmijos Sodų 34-oji g. 48
577	0101/0084:3320	0101-0084-3320	Vilniaus m. sav. Vilniaus m. Kelmijos Sodų 34-oji g. 49
578	0101/0084:4022	0101-0084-4022	Vilniaus m. sav. Vilniaus m. Kelmijos Sodų 34-oji g. 5
579	0101/0084:4283	0101-0084-4283	Vilniaus m. sav. Vilniaus m. Kelmijos Sodų 34-oji g. 53
580	0101/0084:2788	0101-0084-2788	Vilniaus m. sav. Vilniaus m. Kelmijos Sodų 34-oji g. 55
581	0101/0084:1244	0101-0084-1244	Vilniaus m. sav. Vilniaus m. Kelmijos Sodų 34-oji g. 57
582	0101/0084:1264	0101-0084-1264	Vilniaus m. sav. Vilniaus m. Kelmijos Sodų 34-oji g. 59
583	0101/0084:1311	0101-0084-1311	Vilniaus m. sav. Vilniaus m. Kelmijos Sodų 34-oji g. 6
584	0101/0084:1235	0101-0084-1235	Vilniaus m. sav. Vilniaus m. Kelmijos Sodų 34-oji g. 63
585	0101/0084:4200	0101-0084-4200	Vilniaus m. sav. Vilniaus m. Kelmijos Sodų 34-oji g. 63A
586	0101/0084:1259	0101-0084-1259	Vilniaus m. sav. Vilniaus m. Kelmijos Sodų 34-oji g. 65
587	0101/0084:1270	0101-0084-1270	Vilniaus m. sav. Vilniaus m. Kelmijos Sodų 34-oji g. 69
588	0101/0084:2624	0101-0084-2624	Vilniaus m. sav. Vilniaus m. Kelmijos Sodų 34-oji g. 7
589	0101/0084:4061	0101-0084-4061	Vilniaus m. sav. Vilniaus m. Kelmijos Sodų 34-oji g. 71

590	0101/0084:1307	0101-0084-1307	Vilniaus m. sav. Vilniaus m. Kelmijos Sodų 34-oji g. 73
591	0101/0084:1266	0101-0084-1266	Vilniaus m. sav. Vilniaus m. Kelmijos Sodų 34-oji g. 75
592	0101/0084:1250	0101-0084-1250	Vilniaus m. sav. Vilniaus m. Kelmijos Sodų 34-oji g. 77
593	0101/0084:1258	0101-0084-1258	Vilniaus m. sav. Vilniaus m. Kelmijos Sodų 34-oji g. 79
594	0101/0084:1314	0101-0084-1314	Vilniaus m. sav. Vilniaus m. Kelmijos Sodų 34-oji g. 8
595	0101/0084:1301	0101-0084-1301	Vilniaus m. sav. Vilniaus m. Kelmijos Sodų 34-oji g. 81
596	0101/0084:1245	0101-0084-1245	Vilniaus m. sav. Vilniaus m. Kelmijos Sodų 34-oji g. 83
597	0101/0084:4097	0101-0084-4097	Vilniaus m. sav. Vilniaus m. Kelmijos Sodų 34-oji g. 85
598	0101/0084:1243	0101-0084-1243	Vilniaus m. sav. Vilniaus m. Kelmijos Sodų 34-oji g. 89
599	0101/0084:1305	0101-0084-1305	Vilniaus m. sav. Vilniaus m. Kelmijos Sodų 34-oji g. 9
600	0101/0084:2402	0101-0084-2402	Vilniaus m. sav. Vilniaus m. Kelmijos Sodų 34-oji g. 91
601	0101/0084:8810	0101-0084-8810	Vilniaus m. sav. Vilniaus m. Kelmijos Sodų 34-oji g. 93
602	0101/0084:1438	0101-0084-1438	Vilniaus m. sav. Vilniaus m. Kelmijos Sodų 34-oji g. 95
603	0101/0084:1300	0101-0084-1300	Vilniaus m. sav. Vilniaus m. Kelmijos Sodų 34-oji g. 97
604	0101/0084:1242	0101-0084-1242	Vilniaus m. sav. Vilniaus m. Kelmijos Sodų 34-oji g. 99
605	0101/0084:2628	0101-0084-2628	Vilniaus m. sav. Vilniaus m. Kelmijos Sodų 35-oji g. 1
606	0101/0084:0894	0101-0084-0894	Vilniaus m. sav. Vilniaus m. Kelmijos Sodų 35-oji g. 10
607	0101/0084:2597	0101-0084-2597	Vilniaus m. sav. Vilniaus m. Kelmijos Sodų 35-oji g. 11
608	0101/0084:2570	0101-0084-2570	Vilniaus m. sav. Vilniaus m. Kelmijos Sodų 35-oji g. 13
609	0101/0084:2632	0101-0084-2632	Vilniaus m. sav. Vilniaus m. Kelmijos Sodų 35-oji g. 2
610	0101/0084:4316	0101-0084-4316	Vilniaus m. sav. Vilniaus m. Kelmijos Sodų 35-oji g. 3
611	0101/0084:4053	0101-0084-4053	Vilniaus m. sav. Vilniaus m. Kelmijos Sodų 35-oji g. 5
612	0101/0084:4226	0101-0084-4226	Vilniaus m. sav. Vilniaus m. Kelmijos Sodų 35-oji g. 6
613	0101/0084:4118	0101-0084-4118	Vilniaus m. sav. Vilniaus m. Kelmijos Sodų 35-oji g. 7
614	0101/0084:2630	0101-0084-2630	Vilniaus m. sav. Vilniaus m. Kelmijos Sodų 35-oji g. 8

615	0101/0084:2693	0101-0084-2693	Vilniaus m. sav. Vilniaus m. Kelmijos Sodų 35-oji g. 9
616	0101/0084:0903	0101-0084-0903	Vilniaus m. sav. Vilniaus m. Kelmijos Sodų 36-oji g. 1
617	0101/0084:4267	0101-0084-4267	Vilniaus m. sav. Vilniaus m. Kelmijos Sodų 36-oji g. 11
618	0101/0084:3501	0101-0084-3501	Vilniaus m. sav. Vilniaus m. Kelmijos Sodų 36-oji g. 11A
619	0101/0084:2820	0101-0084-2820	Vilniaus m. sav. Vilniaus m. Kelmijos Sodų 36-oji g. 17
620	0101/0084:0887	0101-0084-0887	Vilniaus m. sav. Vilniaus m. Kelmijos Sodų 36-oji g. 19
621	0101/0084:4007	0101-0084-4007	Vilniaus m. sav. Vilniaus m. Kelmijos Sodų 36-oji g. 2
622	0101/0084:0398	0101-0084-0398	Vilniaus m. sav. Vilniaus m. Kelmijos Sodų 36-oji g. 21
623	0101/0084:4212	0101-0084-4212	Vilniaus m. sav. Vilniaus m. Kelmijos Sodų 36-oji g. 23
624	0101/0084:4085	0101-0084-4085	Vilniaus m. sav. Vilniaus m. Kelmijos Sodų 36-oji g. 25
625	0101/0084:2734	0101-0084-2734	Vilniaus m. sav. Vilniaus m. Kelmijos Sodų 36-oji g. 27
626	0101/0084:0907	0101-0084-0907	Vilniaus m. sav. Vilniaus m. Kelmijos Sodų 36-oji g. 3
627	0101/0084:4006	0101-0084-4006	Vilniaus m. sav. Vilniaus m. Kelmijos Sodų 36-oji g. 31
628	0101/0084:0909	0101-0084-0909	Vilniaus m. sav. Vilniaus m. Kelmijos Sodų 36-oji g. 33
629	0101/0084:0878	0101-0084-0878	Vilniaus m. sav. Vilniaus m. Kelmijos Sodų 36-oji g. 35
630	0101/0084:2401	0101-0084-2401	Vilniaus m. sav. Vilniaus m. Kelmijos Sodų 36-oji g. 37
631	0101/0084:2626	0101-0084-2626	Vilniaus m. sav. Vilniaus m. Kelmijos Sodų 36-oji g. 39
632	0101/0084:2738	0101-0084-2738	Vilniaus m. sav. Vilniaus m. Kelmijos Sodų 36-oji g. 41
633	0101/0084:2759	0101-0084-2759	Vilniaus m. sav. Vilniaus m. Kelmijos Sodų 36-oji g. 42
634	0101/0084:4189	0101-0084-4189	Vilniaus m. sav. Vilniaus m. Kelmijos Sodų 36-oji g. 43
635	0101/0084:4044	0101-0084-4044	Vilniaus m. sav. Vilniaus m. Kelmijos Sodų 36-oji g. 45
636	0101/0084:4225	0101-0084-4225	Vilniaus m. sav. Vilniaus m. Kelmijos Sodų 36-oji g. 46
637	0101/0084:0883	0101-0084-0883	Vilniaus m. sav. Vilniaus m. Kelmijos Sodų 36-oji g. 49
638	0101/0084:1060	0101-0084-1060	Vilniaus m. sav. Vilniaus m. Kelmijos Sodų 36-oji g. 5
639	0101/0084:3447	0101-0084-3447	Vilniaus m. sav. Vilniaus m. Kelmijos Sodų 36-oji g. 51

640	0101/0084:4131	0101-0084-4131	Vilniaus m. sav. Vilniaus m. Kelmijos Sodų 36-oji g. 54
641	0101/0084:2804	0101-0084-2804	Vilniaus m. sav. Vilniaus m. Kelmijos Sodų 36-oji g. 55
642	0101/0084:2748	0101-0084-2748	Vilniaus m. sav. Vilniaus m. Kelmijos Sodų 36-oji g. 56
643	0101/0084:4185	0101-0084-4185	Vilniaus m. sav. Vilniaus m. Kelmijos Sodų 36-oji g. 57
644	0101/0084:2507	0101-0084-2507	Vilniaus m. sav. Vilniaus m. Kelmijos Sodų 36-oji g. 59
645	0101/0084:0868	0101-0084-0868	Vilniaus m. sav. Vilniaus m. Kelmijos Sodų 36-oji g. 61
646	0101/0084:2806	0101-0084-2806	Vilniaus m. sav. Vilniaus m. Kelmijos Sodų 36-oji g. 63
647	0101/0084:0912	0101-0084-0912	Vilniaus m. sav. Vilniaus m. Kelmijos Sodų 36-oji g. 65
648	0101/0084:0871	0101-0084-0871	Vilniaus m. sav. Vilniaus m. Kelmijos Sodų 36-oji g. 67
649	0101/0084:1083	0101-0084-1083	Vilniaus m. sav. Vilniaus m. Kelmijos Sodų 36-oji g. 7
650	0101/0084:2752	0101-0084-2752	Vilniaus m. sav. Vilniaus m. Kelmijos Sodų 36-oji g. 76
651	0101/0084:2708	0101-0084-2708	Vilniaus m. sav. Vilniaus m. Kelmijos Sodų 36-oji g. 78
652	0101/0084:0870	0101-0084-0870	Vilniaus m. sav. Vilniaus m. Kelmijos Sodų 36-oji g. 80
653	0101/0084:2081	0101-0084-2081	Vilniaus m. sav. Vilniaus m. Kelmijos Sodų 36-oji g. 82
654	0101/0084:2655	0101-0084-2655	Vilniaus m. sav. Vilniaus m. Kelmijos Sodų 36-oji g. 9
655	0101/0084:2668	0101-0084-2668	Vilniaus m. sav. Vilniaus m. Kelmijos Sodų 36-oji g. 9A
656	0101/0084:0580	0101-0084-0580	Vilniaus m. sav. Vilniaus m. Kelmijos Sodų 37-oji g. 2
657	0101/0084:2398	0101-0084-2398	Vilniaus m. sav. Vilniaus m. Kelmijos Sodų 38-oji g. 1
658	0101/0084:0613	0101-0084-0613	Vilniaus m. sav. Vilniaus m. Kelmijos Sodų 39-oji g. 1
659	0101/0084:0639	0101-0084-0639	Vilniaus m. sav. Vilniaus m. Kelmijos Sodų 39-oji g. 2
660	0101/0084:2258	0101-0084-2258	Vilniaus m. sav. Vilniaus m. Kelmijos Sodų 51-oji g. 17
661	0101/0084:1865	0101-0084-1865	Vilniaus m. sav. Vilniaus m. Kelmijos Sodų 51-oji g. 19
662	0101/0084:2681	0101-0084-2681	Vilniaus m. sav. Vilniaus m. Kelmijos Sodų 51-oji g. 21
663	0101/0084:2815	0101-0084-2815	Vilniaus m. sav. Vilniaus m. Kelmijos Sodų 51-oji g. 23
664	0101/0084:3355	0101-0084-3355	Vilniaus m. sav. Vilniaus m. Kelmijos Sodų 51-oji g. 25

665	0101/0084:2753	0101-0084-2753	Vilniaus m. sav. Vilniaus m. Kelmijos Sodų 51-oji g. 27
666	0101/0084:3258	0101-0084-3258	Vilniaus m. sav. Vilniaus m. Kelmijos Sodų 51-oji g. 29
667	0101/0084:2710	0101-0084-2710	Vilniaus m. sav. Vilniaus m. Kelmijos Sodų 51-oji g. 31
668	0101/0084:1856	0101-0084-1856	Vilniaus m. sav. Vilniaus m. Kelmijos Sodų 51-oji g. 33
669	0101/0084:1875	0101-0084-1875	Vilniaus m. sav. Vilniaus m. Kelmijos Sodų 51-oji g. 34
670	0101/0084:1876	0101-0084-1876	Vilniaus m. sav. Vilniaus m. Kelmijos Sodų 51-oji g. 35
671	0101/0084:2807	0101-0084-2807	Vilniaus m. sav. Vilniaus m. Kelmijos Sodų 51-oji g. 36
672	0101/0084:2551	0101-0084-2551	Vilniaus m. sav. Vilniaus m. Kelmijos Sodų 51-oji g. 37
673	0101/0084:2572	0101-0084-2572	Vilniaus m. sav. Vilniaus m. Kelmijos Sodų 51-oji g. 38
674	0101/0084:2468	0101-0084-2468	Vilniaus m. sav. Vilniaus m. Kelmijos Sodų 51-oji g. 39
675	0101/0084:1863	0101-0084-1863	Vilniaus m. sav. Vilniaus m. Kelmijos Sodų 51-oji g. 40
676	0101/0084:1860	0101-0084-1860	Vilniaus m. sav. Vilniaus m. Kelmijos Sodų 51-oji g. 41
677	0101/0084:1843	0101-0084-1843	Vilniaus m. sav. Vilniaus m. Kelmijos Sodų 51-oji g. 42
678	0101/0084:4218	0101-0084-4218	Vilniaus m. sav. Vilniaus m. Kelmijos Sodų 51-oji g. 43
679	0101/0084:1841	0101-0084-1841	Vilniaus m. sav. Vilniaus m. Kelmijos Sodų 51-oji g. 44
680	0101/0084:2745	0101-0084-2745	Vilniaus m. sav. Vilniaus m. Kelmijos Sodų 51-oji g. 45
681	0101/0084:2484	0101-0084-2484	Vilniaus m. sav. Vilniaus m. Kelmijos Sodų 51-oji g. 46
682	0101/0084:1871	0101-0084-1871	Vilniaus m. sav. Vilniaus m. Kelmijos Sodų 51-oji g. 47
683	0101/0084:1926	0101-0084-1926	Vilniaus m. sav. Vilniaus m. Kelmijos Sodų 51-oji g. 48
684	0101/0084:1853	0101-0084-1853	Vilniaus m. sav. Vilniaus m. Kelmijos Sodų 51-oji g. 50
685	0101/0084:4056	0101-0084-4056	Vilniaus m. sav. Vilniaus m. Kelmijos Sodų 52-oji g. 1
686	0101/0084:1888	0101-0084-1888	Vilniaus m. sav. Vilniaus m. Kelmijos Sodų 52-oji g. 10
687	0101/0084:1795	0101-0084-1795	Vilniaus m. sav. Vilniaus m. Kelmijos Sodų 52-oji g. 12
688	0101/0084:1796	0101-0084-1796	Vilniaus m. sav. Vilniaus m. Kelmijos Sodų 52-oji g. 14
689	0101/0084:1826	0101-0084-1826	Vilniaus m. sav. Vilniaus m. Kelmijos Sodų 52-oji g. 16

690	0101/0084:1884	0101-0084-1884	Vilniaus m. sav. Vilniaus m. Kelmijos Sodų 52-oji g. 18
691	0101/0084:2689	0101-0084-2689	Vilniaus m. sav. Vilniaus m. Kelmijos Sodų 52-oji g. 2
692	0101/0084:1808	0101-0084-1808	Vilniaus m. sav. Vilniaus m. Kelmijos Sodų 52-oji g. 20
693	0101/0084:1819	0101-0084-1819	Vilniaus m. sav. Vilniaus m. Kelmijos Sodų 52-oji g. 22
694	0101/0084:0991	0101-0084-0991	Vilniaus m. sav. Vilniaus m. Kelmijos Sodų 52-oji g. 27
695	0101/0084:2737	0101-0084-2737	Vilniaus m. sav. Vilniaus m. Kelmijos Sodų 52-oji g. 29
696	0101/0084:2690	0101-0084-2690	Vilniaus m. sav. Vilniaus m. Kelmijos Sodų 52-oji g. 2A
697	0101/0084:1004	0101-0084-1004	Vilniaus m. sav. Vilniaus m. Kelmijos Sodų 52-oji g. 31
698	0101/0084:4075	0101-0084-4075	Vilniaus m. sav. Vilniaus m. Kelmijos Sodų 52-oji g. 32
699	0101/0084:2706	0101-0084-2706	Vilniaus m. sav. Vilniaus m. Kelmijos Sodų 52-oji g. 33
700	0101/0084:1869	0101-0084-1869	Vilniaus m. sav. Vilniaus m. Kelmijos Sodų 52-oji g. 4
701	0101/0084:1870	0101-0084-1870	Vilniaus m. sav. Vilniaus m. Kelmijos Sodų 52-oji g. 8
702	0101/0084:4003	0101-0084-4003	Vilniaus m. sav. Vilniaus m. Kelmijos Sodų 53-ioji g. 11
703	0101/0084:4165	0101-0084-4165	Vilniaus m. sav. Vilniaus m. Kelmijos Sodų 53-ioji g. 12
704	0101/0084:3330	0101-0084-3330	Vilniaus m. sav. Vilniaus m. Kelmijos Sodų 53-ioji g. 13
705	0101/0084:4124	0101-0084-4124	Vilniaus m. sav. Vilniaus m. Kelmijos Sodų 53-ioji g. 14
706	0101/0084:0996	0101-0084-0996	Vilniaus m. sav. Vilniaus m. Kelmijos Sodų 53-ioji g. 15
707	0101/0084:2639	0101-0084-2639	Vilniaus m. sav. Vilniaus m. Kelmijos Sodų 53-ioji g. 16
708	0101/0084:4282	0101-0084-4282	Vilniaus m. sav. Vilniaus m. Kelmijos Sodų 53-ioji g. 17
709	0101/0084:4113	0101-0084-4113	Vilniaus m. sav. Vilniaus m. Kelmijos Sodų 53-ioji g. 18
710	0101/0084:3120	0101-0084-3120	Vilniaus m. sav. Vilniaus m. Kelmijos Sodų 53-ioji g. 20
711	0101/0084:1349	0101-0084-1349	Vilniaus m. sav. Vilniaus m. Kelmijos Sodų 53-ioji g. 22
712	0101/0084:4046	0101-0084-4046	Vilniaus m. sav. Vilniaus m. Kelmijos Sodų 53-ioji g. 23
713	0101/0084:2794	0101-0084-2794	Vilniaus m. sav. Vilniaus m. Kelmijos Sodų 53-ioji g. 25
714	0101/0084:2386	0101-0084-2386	Vilniaus m. sav. Vilniaus m. Kelmijos Sodų 53-ioji g. 26

715	0101/0084:4329	0101-0084-4329	Vilniaus m. sav. Vilniaus m. Kelmijos Sodų 53-ioji g. 27
716	0101/0084:2747	0101-0084-2747	Vilniaus m. sav. Vilniaus m. Kelmijos Sodų 53-ioji g. 35
717	0101/0084:3084	0101-0084-3084	Vilniaus m. sav. Vilniaus m. Kelmijos Sodų 53-ioji g. 37
718	0101/0084:3446	0101-0084-3446	Vilniaus m. sav. Vilniaus m. Kelmijos Sodų 53-ioji g. 39
719	0101/0084:3119	0101-0084-3119	Vilniaus m. sav. Vilniaus m. Kelmijos Sodų 53-ioji g. 4
720	0101/0084:0997	0101-0084-0997	Vilniaus m. sav. Vilniaus m. Kelmijos Sodų 53-ioji g. 41
721	0101/0084:2413	0101-0084-2413	Vilniaus m. sav. Vilniaus m. Kelmijos Sodų 53-ioji g. 43
722	0101/0084:2433	0101-0084-2433	Vilniaus m. sav. Vilniaus m. Kelmijos Sodų 53-ioji g. 5
723	0101/0084:4062	0101-0084-4062	Vilniaus m. sav. Vilniaus m. Kelmijos Sodų 53-ioji g. 6
724	0101/0084:1373	0101-0084-1373	Vilniaus m. sav. Vilniaus m. Kelmijos Sodų 53-ioji g. 7
725	0101/0084:1377	0101-0084-1377	Vilniaus m. sav. Vilniaus m. Kelmijos Sodų 53-ioji g. 8
726	0101/0084:1367	0101-0084-1367	Vilniaus m. sav. Vilniaus m. Kelmijos Sodų 53-ioji g. 9
727	0101/0084:3333	0101-0084-3333	Vilniaus m. sav. Vilniaus m. Kelmijos Sodų 54-oji g. 11
728	0101/0084:2590	0101-0084-2590	Vilniaus m. sav. Vilniaus m. Kelmijos Sodų 54-oji g. 12
729	0101/0084:1002	0101-0084-1002	Vilniaus m. sav. Vilniaus m. Kelmijos Sodų 54-oji g. 14
730	0101/0084:1384	0101-0084-1384	Vilniaus m. sav. Vilniaus m. Kelmijos Sodų 54-oji g. 15
731	0101/0084:8823	0101-0084-8823	Vilniaus m. sav. Vilniaus m. Kelmijos Sodų 54-oji g. 16
732	0101/0084:4019	0101-0084-4019	Vilniaus m. sav. Vilniaus m. Kelmijos Sodų 54-oji g. 17
733	0101/0084:1028	0101-0084-1028	Vilniaus m. sav. Vilniaus m. Kelmijos Sodų 54-oji g. 18
734	0101/0084:3260	0101-0084-3260	Vilniaus m. sav. Vilniaus m. Kelmijos Sodų 54-oji g. 19
735	0101/0084:4059	0101-0084-4059	Vilniaus m. sav. Vilniaus m. Kelmijos Sodų 54-oji g. 2
736	0101/0084:2650	0101-0084-2650	Vilniaus m. sav. Vilniaus m. Kelmijos Sodų 54-oji g. 20
737	0101/0084:1354	0101-0084-1354	Vilniaus m. sav. Vilniaus m. Kelmijos Sodų 54-oji g. 21
738	0101/0084:4247	0101-0084-4247	Vilniaus m. sav. Vilniaus m. Kelmijos Sodų 54-oji g. 22
739	0101/0084:2633	0101-0084-2633	Vilniaus m. sav. Vilniaus m. Kelmijos Sodų 54-oji g. 23

740	0101/0084:1007	0101-0084-1007	Vilniaus m. sav. Vilniaus m. Kelmijos Sodų 54-oji g. 24
741	0101/0084:0999	0101-0084-0999	Vilniaus m. sav. Vilniaus m. Kelmijos Sodų 54-oji g. 25
742	0101/0084:4187	0101-0084-4187	Vilniaus m. sav. Vilniaus m. Kelmijos Sodų 54-oji g. 26
743	0101/0084:1374	0101-0084-1374	Vilniaus m. sav. Vilniaus m. Kelmijos Sodų 54-oji g. 28
744	0101/0084:1198	0101-0084-1198	Vilniaus m. sav. Vilniaus m. Kelmijos Sodų 54-oji g. 3
745	0101/0084:2771	0101-0084-2771	Vilniaus m. sav. Vilniaus m. Kelmijos Sodų 54-oji g. 30
746	0101/0084:3262	0101-0084-3262	Vilniaus m. sav. Vilniaus m. Kelmijos Sodų 54-oji g. 31
747	0101/0084:1015	0101-0084-1015	Vilniaus m. sav. Vilniaus m. Kelmijos Sodų 54-oji g. 33
748	0101/0084:1013	0101-0084-1013	Vilniaus m. sav. Vilniaus m. Kelmijos Sodų 54-oji g. 35
749	0101/0084:1001	0101-0084-1001	Vilniaus m. sav. Vilniaus m. Kelmijos Sodų 54-oji g. 37
750	0101/0084:4314	0101-0084-4314	Vilniaus m. sav. Vilniaus m. Kelmijos Sodų 54-oji g. 4
751	0101/0084:1206	0101-0084-1206	Vilniaus m. sav. Vilniaus m. Kelmijos Sodų 54-oji g. 5
752	0101/0084:4255	0101-0084-4255	Vilniaus m. sav. Vilniaus m. Kelmijos Sodų 54-oji g. 6
753	0101/0084:4251	0101-0084-4251	Vilniaus m. sav. Vilniaus m. Kelmijos Sodų 54-oji g. 6A
754	0101/0084:1568	0101-0084-1568	Vilniaus m. sav. Vilniaus m. Kelmijos Sodų 54-oji g. 6B
755	0101/0084:3232	0101-0084-3232	Vilniaus m. sav. Vilniaus m. Kelmijos Sodų 54-oji g. 7
756	0101/0084:3231	0101-0084-3231	Vilniaus m. sav. Vilniaus m. Kelmijos Sodų 54-oji g. 8
757	0101/0084:1017	0101-0084-1017	Vilniaus m. sav. Vilniaus m. Kelmijos Sodų 54-oji g. 9
758	0101/0084:1020	0101-0084-1020	Vilniaus m. sav. Vilniaus m. Kelmijos Sodų 55-oji g. 1
759	0101/0084:1029	0101-0084-1029	Vilniaus m. sav. Vilniaus m. Kelmijos Sodų 55-oji g. 11
760	0101/0084:2476	0101-0084-2476	Vilniaus m. sav. Vilniaus m. Kelmijos Sodų 55-oji g. 13
761	0101/0084:1381	0101-0084-1381	Vilniaus m. sav. Vilniaus m. Kelmijos Sodų 55-oji g. 19
762	0101/0084:1359	0101-0084-1359	Vilniaus m. sav. Vilniaus m. Kelmijos Sodų 55-oji g. 2
763	0101/0084:1323	0101-0084-1323	Vilniaus m. sav. Vilniaus m. Kelmijos Sodų 55-oji g. 21
764	0101/0084:2599	0101-0084-2599	Vilniaus m. sav. Vilniaus m. Kelmijos Sodų 55-oji g. 3

765	0101/0084:4170	0101-0084-4170	Vilniaus m. sav. Vilniaus m. Kelmijos Sodų 55-oji g. 4
766	0101/0084:1369	0101-0084-1369	Vilniaus m. sav. Vilniaus m. Kelmijos Sodų 55-oji g. 5
767	0101/0084:1025	0101-0084-1025	Vilniaus m. sav. Vilniaus m. Kelmijos Sodų 55-oji g. 7
768	0101/0084:0990	0101-0084-0990	Vilniaus m. sav. Vilniaus m. Kelmijos Sodų 55-oji g. 9
769	0101/0084:1677	0101-0084-1677	Vilniaus m. sav. Vilniaus m. Kelmijos Sodų 56-oji g. 136
770	0101/0084:1718	0101-0084-1718	Vilniaus m. sav. Vilniaus m. Kelmijos Sodų 64-oji g. 27
771	0101/0084:1793	0101-0084-1793	Vilniaus m. sav. Vilniaus m. Kelmijos Sodų 64-oji g. 29
772	0101/0084:1834	0101-0084-1834	Vilniaus m. sav. Vilniaus m. Kelmijos Sodų 64-oji g. 30
773	0101/0084:1883	0101-0084-1883	Vilniaus m. sav. Vilniaus m. Kelmijos Sodų 64-oji g. 32
774	0101/0084:1837	0101-0084-1837	Vilniaus m. sav. Vilniaus m. Kelmijos Sodų 64-oji g. 33
775	0101/0084:1838	0101-0084-1838	Vilniaus m. sav. Vilniaus m. Kelmijos Sodų 64-oji g. 35
776	0101/0084:1802	0101-0084-1802	Vilniaus m. sav. Vilniaus m. Kelmijos Sodų 64-oji g. 36
777	0101/0084:1835	0101-0084-1835	Vilniaus m. sav. Vilniaus m. Kelmijos Sodų 64-oji g. 38
778	0101/0084:3259	0101-0084-3259	Vilniaus m. sav. Vilniaus m. Kelmijos Sodų 64-oji g. 40
779	0101/0084:1861	0101-0084-1861	Vilniaus m. sav. Vilniaus m. Kelmijos Sodų 64-oji g. 41
780	0101/0084:2994	0101-0084-2994	Vilniaus m. sav. Vilniaus m. Kelmijos Sodų 64-oji g. 42
781	0101/0084:1854	0101-0084-1854	Vilniaus m. sav. Vilniaus m. Kelmijos Sodų 64-oji g. 43
782	0101/0084:4008	0101-0084-4008	Vilniaus m. sav. Vilniaus m. Kelmijos Sodų 64-oji g. 44
783	0101/0084:1824	0101-0084-1824	Vilniaus m. sav. Vilniaus m. Kelmijos Sodų 67-oji g. 1
784	0101/0084:1820	0101-0084-1820	Vilniaus m. sav. Vilniaus m. Kelmijos Sodų 67-oji g. 11
785	0101/0084:2462	0101-0084-2462	Vilniaus m. sav. Vilniaus m. Kelmijos Sodų 67-oji g. 17
786	0101/0084:1966	0101-0084-1966	Vilniaus m. sav. Vilniaus m. Kelmijos Sodų 67-oji g. 3
787	0101/0084:1814	0101-0084-1814	Vilniaus m. sav. Vilniaus m. Kelmijos Sodų 67-oji g. 5
788	0101/0084:1804	0101-0084-1804	Vilniaus m. sav. Vilniaus m. Kelmijos Sodų 67-oji g. 7
789	0101/0084:1798	0101-0084-1798	Vilniaus m. sav. Vilniaus m. Kelmijos Sodų 67-oji g. 9

790	0101/0084:1867	0101-0084-1867	Vilniaus m. sav. Vilniaus m. Kelmijos Sodų 68-oji g. 11
791	0101/0084:1753	0101-0084-1753	Vilniaus m. sav. Vilniaus m. Kelmijos Sodų 68-oji g. 13
792	0101/0084:8801	0101-0084-8801	Vilniaus m. sav. Vilniaus m. Kelmijos Sodų 68-oji g. 14
793	0101/0084:2814	0101-0084-2814	Vilniaus m. sav. Vilniaus m. Kelmijos Sodų 68-oji g. 15
794	0101/0084:1885	0101-0084-1885	Vilniaus m. sav. Vilniaus m. Kelmijos Sodų 68-oji g. 19
795	0101/0084:1852	0101-0084-1852	Vilniaus m. sav. Vilniaus m. Kelmijos Sodų 68-oji g. 2
796	0101/0084:2564	0101-0084-2564	Vilniaus m. sav. Vilniaus m. Kelmijos Sodų 68-oji g. 3
797	0101/0084:1846	0101-0084-1846	Vilniaus m. sav. Vilniaus m. Kelmijos Sodų 68-oji g. 5
798	0101/0084:1882	0101-0084-1882	Vilniaus m. sav. Vilniaus m. Kelmijos Sodų 68-oji g. 6
799	0101/0084:1807	0101-0084-1807	Vilniaus m. sav. Vilniaus m. Kelmijos Sodų 68-oji g. 6A
800	0101/0084:2461	0101-0084-2461	Vilniaus m. sav. Vilniaus m. Kelmijos Sodų 68-oji g. 7
801	0101/0084:1821	0101-0084-1821	Vilniaus m. sav. Vilniaus m. Kelmijos Sodų 68-oji g. 8
802	0101/0084:1792	0101-0084-1792	Vilniaus m. sav. Vilniaus m. Kelmijos Sodų 68-oji g. 9
803	0101/0084:1805	0101-0084-1805	Vilniaus m. sav. Vilniaus m. Kelmijos Sodų 68-oji g. 9A
804	0101/0084:4032	0101-0084-4032	Vilniaus m. sav. Vilniaus m. Kelmijos Sodų 69-oji g.
805	0101/0084:4321	0101-0084-4321	Vilniaus m. sav. Vilniaus m. Kelmijos Sodų 69-oji g. 23
806	0101/0084:1818	0101-0084-1818	Vilniaus m. sav. Vilniaus m. Kelmijos Sodų 69-oji g. 25
807	0101/0084:1566	0101-0084-1566	Vilniaus m. sav. Vilniaus m. Kelmijos Sodų 69-oji g. 26
808	0101/0084:1817	0101-0084-1817	Vilniaus m. sav. Vilniaus m. Kelmijos Sodų 69-oji g. 27
809	0101/0084:4070	0101-0084-4070	Vilniaus m. sav. Vilniaus m. Kelmijos Sodų 69-oji g. 28
810	0101/0084:2122	0101-0084-2122	Vilniaus m. sav. Vilniaus m. Kelmijos Sodų 69-oji g. 29
811	0101/0084:2364	0101-0084-2364	Vilniaus m. sav. Vilniaus m. Kelmijos Sodų 69-oji g. 30
812	0101/0084:4058	0101-0084-4058	Vilniaus m. sav. Vilniaus m. Kelmijos Sodų 69-oji g. 31
813	0101/0084:4297	0101-0084-4297	Vilniaus m. sav. Vilniaus m. Kelmijos Sodų 69-oji g. 32
814	0101/0084:4254	0101-0084-4254	Vilniaus m. sav. Vilniaus m. Kelmijos Sodų 69-oji g. 33

815	0101/0084:2796	0101-0084-2796	Vilniaus m. sav. Vilniaus m. Kelmijos Sodų 69-oji g. 34
816	0101/0084:4250	0101-0084-4250	Vilniaus m. sav. Vilniaus m. Kelmijos Sodų 69-oji g. 35
817	0101/0084:2702	0101-0084-2702	Vilniaus m. sav. Vilniaus m. Kelmijos Sodų 69-oji g. 36
818	0101/0084:4315	0101-0084-4315	Vilniaus m. sav. Vilniaus m. Kelmijos Sodų 69-oji g. 37
819	0101/0084:1543	0101-0084-1543	Vilniaus m. sav. Vilniaus m. Kelmijos Sodų 69-oji g. 38
820	0101/0084:3450	0101-0084-3450	Vilniaus m. sav. Vilniaus m. Kelmijos Sodų 69-oji g. 39
821	0101/0084:1595	0101-0084-1595	Vilniaus m. sav. Vilniaus m. Kelmijos Sodų 69-oji g. 40
822	0101/0084:1901	0101-0084-1901	Vilniaus m. sav. Vilniaus m. Kelmijos Sodų 69-oji g. 46
823	0101/0084:1527	0101-0084-1527	Vilniaus m. sav. Vilniaus m. Kelmijos Sodų 70-oji g. 11
824	0101/0084:1525	0101-0084-1525	Vilniaus m. sav. Vilniaus m. Kelmijos Sodų 70-oji g. 12
825	0101/0084:2717	0101-0084-2717	Vilniaus m. sav. Vilniaus m. Kelmijos Sodų 70-oji g. 13
826	0101/0084:1662	0101-0084-1662	Vilniaus m. sav. Vilniaus m. Kelmijos Sodų 70-oji g. 14
827	0101/0084:2800	0101-0084-2800	Vilniaus m. sav. Vilniaus m. Kelmijos Sodų 70-oji g. 16
828	0101/0084:4259	0101-0084-4259	Vilniaus m. sav. Vilniaus m. Kelmijos Sodų 70-oji g. 17
829	0101/0084:4066	0101-0084-4066	Vilniaus m. sav. Vilniaus m. Kelmijos Sodų 70-oji g. 18
830	0101/0084:4306	0101-0084-4306	Vilniaus m. sav. Vilniaus m. Kelmijos Sodų 70-oji g. 19
831	0101/0084:4144	0101-0084-4144	Vilniaus m. sav. Vilniaus m. Kelmijos Sodų 70-oji g. 20
832	0101/0084:4264	0101-0084-4264	Vilniaus m. sav. Vilniaus m. Kelmijos Sodų 70-oji g. 21
833	0101/0084:4039	0101-0084-4039	Vilniaus m. sav. Vilniaus m. Kelmijos Sodų 70-oji g. 22
834	0101/0084:0882	0101-0084-0882	Vilniaus m. sav. Vilniaus m. Kelmijos Sodų 70-oji g. 23
835	0101/0084:4277	0101-0084-4277	Vilniaus m. sav. Vilniaus m. Kelmijos Sodų 70-oji g. 24
836	0101/0084:1611	0101-0084-1611	Vilniaus m. sav. Vilniaus m. Kelmijos Sodų 70-oji g. 25
837	0101/0084:4310	0101-0084-4310	Vilniaus m. sav. Vilniaus m. Kelmijos Sodų 70-oji g. 26
838	0101/0084:4308	0101-0084-4308	Vilniaus m. sav. Vilniaus m. Kelmijos Sodų 70-oji g. 28
839	0101/0084:1529	0101-0084-1529	Vilniaus m. sav. Vilniaus m. Kelmijos Sodų 70-oji g. 9

840	0101/0084:1605	0101-0084-1605	Vilniaus m. sav. Vilniaus m. Kelmijos Sodų 71-oji g. 15
841	0101/0084:4193	0101-0084-4193	Vilniaus m. sav. Vilniaus m. Kelmijos Sodų 71-oji g. 17
842	0101/0084:4230	0101-0084-4230	Vilniaus m. sav. Vilniaus m. Kelmijos Sodų 71-oji g. 21
843	0101/0084:4294	0101-0084-4294	Vilniaus m. sav. Vilniaus m. Kelmijos Sodų 71-oji g. 23
844	0101/0084:1540	0101-0084-1540	Vilniaus m. sav. Vilniaus m. Kelmijos Sodų 71-oji g. 24
845	0101/0084:3257	0101-0084-3257	Vilniaus m. sav. Vilniaus m. Kelmijos Sodų 71-oji g. 25
846	0101/0084:1585	0101-0084-1585	Vilniaus m. sav. Vilniaus m. Kelmijos Sodų 71-oji g. 28
847	0101/0084:4184	0101-0084-4184	Vilniaus m. sav. Vilniaus m. Kelmijos Sodų 71-oji g. 29
848	0101/0084:4275	0101-0084-4275	Vilniaus m. sav. Vilniaus m. Kelmijos Sodų 71-oji g. 30
849	0101/0084:2799	0101-0084-2799	Vilniaus m. sav. Vilniaus m. Kelmijos Sodų 71-oji g. 31
850	0101/0084:4270	0101-0084-4270	Vilniaus m. sav. Vilniaus m. Kelmijos Sodų 71-oji g. 32
851	0101/0084:4235	0101-0084-4235	Vilniaus m. sav. Vilniaus m. Kelmijos Sodų 71-oji g. 36
852	0101/0084:1699	0101-0084-1699	Vilniaus m. sav. Vilniaus m. Kelmijos Sodų 71-oji g. 37
853	0101/0084:1667	0101-0084-1667	Vilniaus m. sav. Vilniaus m. Kelmijos Sodų 71-oji g. 39
854	0101/0084:2697	0101-0084-2697	Vilniaus m. sav. Vilniaus m. Kelmijos Sodų 71-oji g. 40
855	0101/0084:4106	0101-0084-4106	Vilniaus m. sav. Vilniaus m. Kelmijos Sodų 71-oji g. 42
856	0101/0084:2658	0101-0084-2658	Vilniaus m. sav. Vilniaus m. Kelmijos Sodų 71-oji g. 44
857	0101/0084:2453	0101-0084-2453	Vilniaus m. sav. Vilniaus m. Kelmijos Sodų 71-oji g. 48
858	0101/0084:2779	0101-0084-2779	Vilniaus m. sav. Vilniaus m. Kelmijos Sodų 71-oji g. 50
859	0101/0084:1665	0101-0084-1665	Vilniaus m. sav. Vilniaus m. Kelmijos Sodų 71-oji g. 54
860	0101/0084:2677	0101-0084-2677	Vilniaus m. sav. Vilniaus m. Kelmijos Sodų 71-oji g. 60
861	0101/0084:4291	0101-0084-4291	Vilniaus m. sav. Vilniaus m. Kelmijos Sodų 71-oji g. 62
862	0101/0084:4181	0101-0084-4181	Vilniaus m. sav. Vilniaus m. Kelmijos Sodų 71-oji g. 68
863	0101/0084:4305	0101-0084-4305	Vilniaus m. sav. Vilniaus m. Kelmijos Sodų 71-oji g. 70
864	0101/0084:4105	0101-0084-4105	Vilniaus m. sav. Vilniaus m. Kelmijos Sodų 71-oji g. 76

865	0101/0084:4236	0101-0084-4236	Vilniaus m. sav. Vilniaus m. Kelmijos Sodų 71-oji g. 78
866	0101/0084:0832	0101-0084-0832	Vilniaus m. sav. Vilniaus m. Kelmijos Sodų 71-oji g. 80
867	0101/0084:4192	0101-0084-4192	Vilniaus m. sav. Vilniaus m. Kelmijos Sodų 71-oji g. 86
868	0101/0084:1558	0101-0084-1558	Vilniaus m. sav. Vilniaus m. Kelmijos Sodų 72-oji g. 22
869	0101/0084:3127	0101-0084-3127	Vilniaus m. sav. Vilniaus m. Kelmijos Sodų 72-oji g. 23
870	0101/0084:1567	0101-0084-1567	Vilniaus m. sav. Vilniaus m. Kelmijos Sodų 72-oji g. 24
871	0101/0084:1645	0101-0084-1645	Vilniaus m. sav. Vilniaus m. Kelmijos Sodų 72-oji g. 25
872	0101/0084:2602	0101-0084-2602	Vilniaus m. sav. Vilniaus m. Kelmijos Sodų 72-oji g. 26
873	0101/0084:4133	0101-0084-4133	Vilniaus m. sav. Vilniaus m. Kelmijos Sodų 72-oji g. 27
874	0101/0084:2831	0101-0084-2831	Vilniaus m. sav. Vilniaus m. Kelmijos Sodų 72-oji g. 28
875	0101/0084:1551	0101-0084-1551	Vilniaus m. sav. Vilniaus m. Kelmijos Sodų 72-oji g. 29
876	0101/0084:4227	0101-0084-4227	Vilniaus m. sav. Vilniaus m. Kelmijos Sodų 72-oji g. 30
877	0101/0084:4243	0101-0084-4243	Vilniaus m. sav. Vilniaus m. Kelmijos Sodų 72-oji g. 32
878	0101/0084:2635	0101-0084-2635	Vilniaus m. sav. Vilniaus m. Kelmijos Sodų 72-oji g. 33
879	0101/0084:1600	0101-0084-1600	Vilniaus m. sav. Vilniaus m. Kelmijos Sodų 72-oji g. 33A
880	0101/0084:2712	0101-0084-2712	Vilniaus m. sav. Vilniaus m. Kelmijos Sodų 72-oji g. 34
881	0101/0084:2618	0101-0084-2618	Vilniaus m. sav. Vilniaus m. Kelmijos Sodų 72-oji g. 35
882	0101/0084:1626	0101-0084-1626	Vilniaus m. sav. Vilniaus m. Kelmijos Sodų 72-oji g. 36
883	0101/0084:2657	0101-0084-2657	Vilniaus m. sav. Vilniaus m. Kelmijos Sodų 72-oji g. 38
884	0101/0084:4078	0101-0084-4078	Vilniaus m. sav. Vilniaus m. Kelmijos Sodų 72-oji g. 39
885	0101/0084:2641	0101-0084-2641	Vilniaus m. sav. Vilniaus m. Kelmijos Sodų 72-oji g. 41
886	0101/0084:4138	0101-0084-4138	Vilniaus m. sav. Vilniaus m. Kelmijos Sodų 72-oji g. 43
887	0101/0084:1578	0101-0084-1578	Vilniaus m. sav. Vilniaus m. Kelmijos Sodų 73-ioji g. 23
888	0101/0084:1666	0101-0084-1666	Vilniaus m. sav. Vilniaus m. Kelmijos Sodų 73-ioji g. 25
889	0101/0084:1572	0101-0084-1572	Vilniaus m. sav. Vilniaus m. Kelmijos Sodų 73-ioji g. 26

890	0101/0084:1671	0101-0084-1671	Vilniaus m. sav. Vilniaus m. Kelmijos Sodų 73- ioji g. 27
891	0101/0084:1571	0101-0084-1571	Vilniaus m. sav. Vilniaus m. Kelmijos Sodų 73- ioji g. 28
892	0101/0084:1664	0101-0084-1664	Vilniaus m. sav. Vilniaus m. Kelmijos Sodų 73- ioji g. 29
893	0101/0084:2692	0101-0084-2692	Vilniaus m. sav. Vilniaus m. Kelmijos Sodų 73- ioji g. 30
894	0101/0084:3129	0101-0084-3129	Vilniaus m. sav. Vilniaus m. Kelmijos Sodų 73- ioji g. 31
895	0101/0084:4111	0101-0084-4111	Vilniaus m. sav. Vilniaus m. Kelmijos Sodų 73- ioji g. 32
896	0101/0084:4028	0101-0084-4028	Vilniaus m. sav. Vilniaus m. Kelmijos Sodų 73- ioji g. 33
897	0101/0084:4268	0101-0084-4268	Vilniaus m. sav. Vilniaus m. Kelmijos Sodų 73- ioji g. 35
898	0101/0084:1557	0101-0084-1557	Vilniaus m. sav. Vilniaus m. Kelmijos Sodų 73- ioji g. 36
899	0101/0084:4237	0101-0084-4237	Vilniaus m. sav. Vilniaus m. Kelmijos Sodų 73- ioji g. 37
900	0101/0084:2610	0101-0084-2610	Vilniaus m. sav. Vilniaus m. Kelmijos Sodų 73- ioji g. 38
901	0101/0084:4292	0101-0084-4292	Vilniaus m. sav. Vilniaus m. Kelmijos Sodų 73- ioji g. 46
902	0101/0084:2429	0101-0084-2429	Vilniaus m. sav. Vilniaus m. Kelmijos Sodų 75- oji g. 30
903	0101/0084:2611	0101-0084-2611	Vilniaus m. sav. Vilniaus m. Kelmijos Sodų 75- oji g. 32
904	0101/0084:1539	0101-0084-1539	Vilniaus m. sav. Vilniaus m. Kelmijos Sodų 75- oji g. 34
905	0101/0084:1541	0101-0084-1541	Vilniaus m. sav. Vilniaus m. Kelmijos Sodų 75- oji g. 36
906	0101/0084:1640	0101-0084-1640	Vilniaus m. sav. Vilniaus m. Kelmijos Sodų 75- oji g. 47
907	0101/0084:4052	0101-0084-4052	Vilniaus m. sav. Vilniaus m. Kelmijos Sodų 75- oji g. 49
908	0101/0084:4012	0101-0084-4012	Vilniaus m. sav. Vilniaus m. Kelmijos Sodų 75- oji g. 51
909	0101/0084:4327	0101-0084-4327	Vilniaus m. sav. Vilniaus m. Kelmijos Sodų 75- oji g. 53
910	0101/0084:1656	0101-0084-1656	Vilniaus m. sav. Vilniaus m. Kelmijos Sodų 75- oji g. 55
911	0101/0084:1643	0101-0084-1643	Vilniaus m. sav. Vilniaus m. Kelmijos Sodų 75- oji g. 59
912	0101/0084:1620	0101-0084-1620	Vilniaus m. sav. Vilniaus m. Kelmijos Sodų 75- oji g. 61
913	0101/0084:2822	0101-0084-2822	Vilniaus m. sav. Vilniaus m. Kelmijos Sodų 75- oji g. 63
914	0101/0084:4191	0101-0084-4191	Vilniaus m. sav. Vilniaus m. Kelmijos Sodų 75- oji g. 65
915	0101/0165:1959	0101-0165-1959	Vilniaus m. sav. Vilniaus m. Krautuvių g. 1

916	0101/0165:0255	0101-0165-0255	Vilniaus m. sav. Vilniaus m. Krautuvių g. 19
917	0101/0165:0976	0101-0165-0976	Vilniaus m. sav. Vilniaus m. Krautuvių g. 2
918	0101/0165:1304	0101-0165-1304	Vilniaus m. sav. Vilniaus m. Krautuvių g. 31
919	0101/0165:0213	0101-0165-0213	Vilniaus m. sav. Vilniaus m. Krautuvių g. 35
920	0101/0165:2476	0101-0165-2476	Vilniaus m. sav. Vilniaus m. Krautuvių g. 37
921	0101/0165:0977	0101-0165-0977	Vilniaus m. sav. Vilniaus m. Krautuvių g. 4
922	0101/0165:0326	0101-0165-0326	Vilniaus m. sav. Vilniaus m. Krautuvių g. 41
923	0101/0165:0321	0101-0165-0321	Vilniaus m. sav. Vilniaus m. Krautuvių g. 43
924	0101/0165:1958	0101-0165-1958	Vilniaus m. sav. Vilniaus m. Krautuvių g. 5
925	0101/0165:0329	0101-0165-0329	Vilniaus m. sav. Vilniaus m. Krautuvių g. 8
926	0101/0076:0449	0101-0076-0449	Vilniaus m. sav. Vilniaus m. Lentvario g. 19
927	0101/0076:0170	0101-0076-0170	Vilniaus m. sav. Vilniaus m. Lentvario g. 21
928	0101/0076:0342	0101-0076-0342	Vilniaus m. sav. Vilniaus m. Lentvario g. 22
929	0101/0076:0270	0101-0076-0270	Vilniaus m. sav. Vilniaus m. Liudvinavo g. 10
930	0101/0076:0595	0101-0076-0595	Vilniaus m. sav. Vilniaus m. Liudvinavo g. 100
931	0101/0076:0358	0101-0076-0358	Vilniaus m. sav. Vilniaus m. Liudvinavo g. 102
932	0101/0076:0306	0101-0076-0306	Vilniaus m. sav. Vilniaus m. Liudvinavo g. 104
933	0101/0076:0027	0101-0076-0027	Vilniaus m. sav. Vilniaus m. Liudvinavo g. 106
934	0101/0076:0400	0101-0076-0400	Vilniaus m. sav. Vilniaus m. Liudvinavo g. 108
935	0101/0076:0256	0101-0076-0256	Vilniaus m. sav. Vilniaus m. Liudvinavo g. 110
936	0101/0076:0587	0101-0076-0587	Vilniaus m. sav. Vilniaus m. Liudvinavo g. 112
937	0101/0076:0397	0101-0076-0397	Vilniaus m. sav. Vilniaus m. Liudvinavo g. 114
938	0101/0076:0584	0101-0076-0584	Vilniaus m. sav. Vilniaus m. Liudvinavo g. 116
939	0101/0076:0407	0101-0076-0407	Vilniaus m. sav. Vilniaus m. Liudvinavo g. 118
940	0101/0076:0246	0101-0076-0246	Vilniaus m. sav. Vilniaus m. Liudvinavo g. 12
941	0101/0076:0231	0101-0076-0231	Vilniaus m. sav. Vilniaus m. Liudvinavo g. 120
942	0101/0076:0522	0101-0076-0522	Vilniaus m. sav. Vilniaus m. Liudvinavo g. 16
943	0101/0076:0406	0101-0076-0406	Vilniaus m. sav. Vilniaus m. Liudvinavo g. 2
944	0101/0076:0243	0101-0076-0243	Vilniaus m. sav. Vilniaus m. Liudvinavo g. 20
945	0101/0076:0183	0101-0076-0183	Vilniaus m. sav. Vilniaus m. Liudvinavo g. 20A
946	0101/0076:0583	0101-0076-0583	Vilniaus m. sav. Vilniaus m. Liudvinavo g. 22
947	0101/0076:0233	0101-0076-0233	Vilniaus m. sav. Vilniaus m. Liudvinavo g. 24
948	0101/0076:0523	0101-0076-0523	Vilniaus m. sav. Vilniaus m. Liudvinavo g. 26
949	0101/0076:0596	0101-0076-0596	Vilniaus m. sav. Vilniaus m. Liudvinavo g. 28
950	0101/0076:0391	0101-0076-0391	Vilniaus m. sav. Vilniaus m. Liudvinavo g. 34
951	0101/0076:0353	0101-0076-0353	Vilniaus m. sav. Vilniaus m. Liudvinavo g. 34A
952	0101/0076:0251	0101-0076-0251	Vilniaus m. sav. Vilniaus m. Liudvinavo g. 36
953	0101/0076:0439	0101-0076-0439	Vilniaus m. sav. Vilniaus m. Liudvinavo g. 38
954	0101/0076:0267	0101-0076-0267	Vilniaus m. sav. Vilniaus m. Liudvinavo g. 40
955	0101/0076:0598	0101-0076-0598	Vilniaus m. sav. Vilniaus m. Liudvinavo g. 42
956	0101/0076:0534	0101-0076-0534	Vilniaus m. sav. Vilniaus m. Liudvinavo g. 44
957	0101/0076:0077	0101-0076-0077	Vilniaus m. sav. Vilniaus m. Liudvinavo g. 48
958	0101/0076:0288	0101-0076-0288	Vilniaus m. sav. Vilniaus m. Liudvinavo g. 50
959	0101/0076:0585	0101-0076-0585	Vilniaus m. sav. Vilniaus m. Liudvinavo g. 52
960	0101/0076:0550	0101-0076-0550	Vilniaus m. sav. Vilniaus m. Liudvinavo g. 54
961	0101/0076:0274	0101-0076-0274	Vilniaus m. sav. Vilniaus m. Liudvinavo g. 60
962	0101/0076:0346	0101-0076-0346	Vilniaus m. sav. Vilniaus m. Liudvinavo g. 64
963	0101/0076:0106	0101-0076-0106	Vilniaus m. sav. Vilniaus m. Liudvinavo g. 66
964	0101/0076:0644	0101-0076-0644	Vilniaus m. sav. Vilniaus m. Liudvinavo g. 72
965	0101/0076:0571	0101-0076-0571	Vilniaus m. sav. Vilniaus m. Liudvinavo g. 76

966	0101/0076:0264	0101-0076-0264	Vilniaus m. sav. Vilniaus m. Liudvinavo g. 78
967	0101/0076:0661	0101-0076-0661	Vilniaus m. sav. Vilniaus m. Liudvinavo g. 8
968	0101/0076:0295	0101-0076-0295	Vilniaus m. sav. Vilniaus m. Liudvinavo g. 80
969	0101/0076:0363	0101-0076-0363	Vilniaus m. sav. Vilniaus m. Liudvinavo g. 82
970	0101/0076:0351	0101-0076-0351	Vilniaus m. sav. Vilniaus m. Liudvinavo g. 84
971	0101/0076:0442	0101-0076-0442	Vilniaus m. sav. Vilniaus m. Liudvinavo g. 86
972	0101/0076:0572	0101-0076-0572	Vilniaus m. sav. Vilniaus m. Liudvinavo g. 88
973	0101/0076:0309	0101-0076-0309	Vilniaus m. sav. Vilniaus m. Liudvinavo g. 90
974	0101/0076:0176	0101-0076-0176	Vilniaus m. sav. Vilniaus m. Liudvinavo g. 92
975	0101/0076:0085	0101-0076-0085	Vilniaus m. sav. Vilniaus m. Liudvinavo g. 92A
976	0101/0076:0219	0101-0076-0219	Vilniaus m. sav. Vilniaus m. Liudvinavo g. 94
977	0101/0076:0455	0101-0076-0455	Vilniaus m. sav. Vilniaus m. Liudvinavo g. 96
978	0101/0076:0393	0101-0076-0393	Vilniaus m. sav. Vilniaus m. Liudvinavo g. 98
979	0101/0051:0236	0101-0051-0236	Vilniaus m. sav. Vilniaus m. M. Mironaitės g. 20
980	0101/0051:0196	0101-0051-0196	Vilniaus m. sav. Vilniaus m. M. Mironaitės g. 30
981	0101/0051:0193	0101-0051-0193	Vilniaus m. sav. Vilniaus m. M. Mironaitės g. 36
982	0101/0161:0135	0101-0161-0135	Vilniaus m. sav. Vilniaus m. Naujasodžio g. 101
983	0101/0161:0124	0101-0161-0124	Vilniaus m. sav. Vilniaus m. Naujasodžio g. 6A
984	0101/0161:1323	0101-0161-1323	Vilniaus m. sav. Vilniaus m. Naujasodžio g. 82
985	0101/0067:0254	0101-0067-0254	Vilniaus m. sav. Vilniaus m. Paneriškių g. 5P
986	0101/0076:0341	0101-0076-0341	Vilniaus m. sav. Vilniaus m. Pirklių g. 30
987	0101/0076:0321	0101-0076-0321	Vilniaus m. sav. Vilniaus m. Pirklių g. 32
988	0101/0165:2174	0101-0165-2174	Vilniaus m. sav. Vilniaus m. Pirklių g. 34
989	0101/0165:2176	0101-0165-2176	Vilniaus m. sav. Vilniaus m. Pirklių g. 36
990	0101/0165:2175	0101-0165-2175	Vilniaus m. sav. Vilniaus m. Pirklių g. 40
991	0101/0165:0471	0101-0165-0471	Vilniaus m. sav. Vilniaus m. Pirklių g. 48
992	0101/0165:1070	0101-0165-1070	Vilniaus m. sav. Vilniaus m. Pirklių g. 50
993	0101/0161:0474	0101-0161-0474	Vilniaus m. sav. Vilniaus m. Prūdiškių g. 51
994	0101/0051:0191	0101-0051-0191	Vilniaus m. sav. Vilniaus m. R. Juknevičiaus g. 11
995	0101/0051:0207	0101-0051-0207	Vilniaus m. sav. Vilniaus m. R. Juknevičiaus g. 17
996	0101/0051:0205	0101-0051-0205	Vilniaus m. sav. Vilniaus m. R. Juknevičiaus g. 19
997	0101/0051:0186	0101-0051-0186	Vilniaus m. sav. Vilniaus m. R. Juknevičiaus g. 21
998	0101/0051:0206	0101-0051-0206	Vilniaus m. sav. Vilniaus m. R. Juknevičiaus g. 23
999	0101/0051:0202	0101-0051-0202	Vilniaus m. sav. Vilniaus m. R. Juknevičiaus g. 25
1000	0101/0084:0900	0101-0084-0900	Vilniaus m. sav. Vilniaus m. Salininkų g.
1001	0101/0084:0905	0101-0084-0905	Vilniaus m. sav. Vilniaus m. Salininkų g.
1002	0101/0084:1271	0101-0084-1271	Vilniaus m. sav. Vilniaus m. Salininkų g.
1003	0101/0084:1274	0101-0084-1274	Vilniaus m. sav. Vilniaus m. Salininkų g.
1004	0101/0084:1275	0101-0084-1275	Vilniaus m. sav. Vilniaus m. Salininkų g.
1005	0101/0084:1417	0101-0084-1417	Vilniaus m. sav. Vilniaus m. Salininkų g.
1006	0101/0084:1419	0101-0084-1419	Vilniaus m. sav. Vilniaus m. Salininkų g.
1007	0101/0084:1506	0101-0084-1506	Vilniaus m. sav. Vilniaus m. Salininkų g.
1008	0101/0084:1561	0101-0084-1561	Vilniaus m. sav. Vilniaus m. Salininkų g.
1009	0101/0084:1574	0101-0084-1574	Vilniaus m. sav. Vilniaus m. Salininkų g.
1010	0101/0084:1641	0101-0084-1641	Vilniaus m. sav. Vilniaus m. Salininkų g.

1011	0101/0084:1644	0101-0084-1644	Vilniaus m. sav. Vilniaus m. Salininkų g.
1012	0101/0084:1658	0101-0084-1658	Vilniaus m. sav. Vilniaus m. Salininkų g.
1013	0101/0084:1668	0101-0084-1668	Vilniaus m. sav. Vilniaus m. Salininkų g.
1014	0101/0084:1696	0101-0084-1696	Vilniaus m. sav. Vilniaus m. Salininkų g.
1015	0101/0084:1705	0101-0084-1705	Vilniaus m. sav. Vilniaus m. Salininkų g.
1016	0101/0084:1825	0101-0084-1825	Vilniaus m. sav. Vilniaus m. Salininkų g.
1017	0101/0084:1873	0101-0084-1873	Vilniaus m. sav. Vilniaus m. Salininkų g.
1018	0101/0084:1923	0101-0084-1923	Vilniaus m. sav. Vilniaus m. Salininkų g.
1019	0101/0084:1924	0101-0084-1924	Vilniaus m. sav. Vilniaus m. Salininkų g.
1020	0101/0084:2161	0101-0084-2161	Vilniaus m. sav. Vilniaus m. Salininkų g.
1021	0101/0084:2168	0101-0084-2168	Vilniaus m. sav. Vilniaus m. Salininkų g.
1022	0101/0084:2175	0101-0084-2175	Vilniaus m. sav. Vilniaus m. Salininkų g.
1023	0101/0084:2196	0101-0084-2196	Vilniaus m. sav. Vilniaus m. Salininkų g.
1024	0101/0084:2215	0101-0084-2215	Vilniaus m. sav. Vilniaus m. Salininkų g.
1025	0101/0084:2217	0101-0084-2217	Vilniaus m. sav. Vilniaus m. Salininkų g.
1026	0101/0084:2244	0101-0084-2244	Vilniaus m. sav. Vilniaus m. Salininkų g.
1027	0101/0084:2254	0101-0084-2254	Vilniaus m. sav. Vilniaus m. Salininkų g.
1028	0101/0084:2255	0101-0084-2255	Vilniaus m. sav. Vilniaus m. Salininkų g.
1029	0101/0084:2389	0101-0084-2389	Vilniaus m. sav. Vilniaus m. Salininkų g.
1030	0101/0084:2420	0101-0084-2420	Vilniaus m. sav. Vilniaus m. Salininkų g.
1031	0101/0084:2645	0101-0084-2645	Vilniaus m. sav. Vilniaus m. Salininkų g.
1032	0101/0084:2999	0101-0084-2999	Vilniaus m. sav. Vilniaus m. Salininkų g.
1033	0101/0084:3001	0101-0084-3001	Vilniaus m. sav. Vilniaus m. Salininkų g.
1034	0101/0084:4037	0101-0084-4037	Vilniaus m. sav. Vilniaus m. Salininkų g.
1035	0101/0084:4042	0101-0084-4042	Vilniaus m. sav. Vilniaus m. Salininkų g.
1036	0101/0084:4082	0101-0084-4082	Vilniaus m. sav. Vilniaus m. Salininkų g.
1037	0101/0084:4084	0101-0084-4084	Vilniaus m. sav. Vilniaus m. Salininkų g.
1038	0101/0084:4198	0101-0084-4198	Vilniaus m. sav. Vilniaus m. Salininkų g.
1039	0101/0076:0338	0101-0076-0338	Vilniaus m. sav. Vilniaus m. Sandėlių g. 15
1040	0101/0076:0339	0101-0076-0339	Vilniaus m. sav. Vilniaus m. Sandėlių g. 17
1041	0101/0076:0340	0101-0076-0340	Vilniaus m. sav. Vilniaus m. Sandėlių g. 19
1042	0101/0165:1117	0101-0165-1117	Vilniaus m. sav. Vilniaus m. Sandėlių g. 32
1043	0101/0165:1123	0101-0165-1123	Vilniaus m. sav. Vilniaus m. Sandėlių g. 34
1044	0101/0165:0316	0101-0165-0316	Vilniaus m. sav. Vilniaus m. Sandėlių g. 44
1045	0101/0161:0436	0101-0161-0436	Vilniaus m. sav. Vilniaus m. Senasis Gardino pl. 14
1046	0101/0076:0262	0101-0076-0262	Vilniaus m. sav. Vilniaus m. Stasylių g. 26
1047	0101/0076:0315	0101-0076-0315	Vilniaus m. sav. Vilniaus m. Stasylių g. 27
1048	0101/0067:0183	0101-0067-0183	Vilniaus m. sav. Vilniaus m. Titnago g. 74
1049	0101/0076:0171	0101-0076-0171	Vilniaus m. sav. Vilniaus m. V. A. Graičiūno g. 1
1050	0101/0082:0119	0101-0082-0119	Vilniaus m. sav. Vilniaus m. V. A. Graičiūno g. 10
1051	0101/0082:0138	0101-0082-0138	Vilniaus m. sav. Vilniaus m. V. A. Graičiūno g. 2
1052	0101/0082:0149	0101-0082-0149	Vilniaus m. sav. Vilniaus m. V. A. Graičiūno g. 22
1053	0101/0082:0065	0101-0082-0065	Vilniaus m. sav. Vilniaus m. V. A. Graičiūno g. 24
1054	0101/0082:0072	0101-0082-0072	Vilniaus m. sav. Vilniaus m. V. A. Graičiūno g. 24A
1055	0101/0082:0157	0101-0082-0157	Vilniaus m. sav. Vilniaus m. V. A. Graičiūno g. 24B

1056	0101/0082:0059	0101-0082-0059	Vilniaus m. sav. Vilniaus m. V. A. Graičiūno g. 26
1057	0101/0082:0018	0101-0082-0018	Vilniaus m. sav. Vilniaus m. V. A. Graičiūno g. 2A
1058	0101/0082:0163	0101-0082-0163	Vilniaus m. sav. Vilniaus m. V. A. Graičiūno g. 30
1059	0101/0082:0194	0101-0082-0194	Vilniaus m. sav. Vilniaus m. V. A. Graičiūno g. 36
1060	0101/0161:0402	0101-0161-0402	Vilniaus m. sav. Vilniaus m. V. A. Graičiūno g. 39
1061	0101/0161:0532	0101-0161-0532	Vilniaus m. sav. Vilniaus m. V. A. Graičiūno g. 39A
1062	0101/0161:1541	0101-0161-1541	Vilniaus m. sav. Vilniaus m. V. A. Graičiūno g. 41
1063	0101/0082:0150	0101-0082-0150	Vilniaus m. sav. Vilniaus m. V. A. Graičiūno g. 6
1064	0101/0082:0300	0101-0082-0300	Vilniaus m. sav. Vilniaus m. V. A. Graičiūno g. 8
1065	0101/0082:0298	0101-0082-0298	Vilniaus m. sav. Vilniaus m. V. A. Graičiūno g. 8A
1066	0101/0082:0299	0101-0082-0299	Vilniaus m. sav. Vilniaus m. V. A. Graičiūno g. 8B
1067	0101/0076:0190	0101-0076-0190	Vilniaus m. sav. Vilniaus m. Žarijų g.
1068	0101/0076:0501	0101-0076-0501	Vilniaus m. sav. Vilniaus m. Žarijų g. 4
1069	0101/0076:0388	0101-0076-0388	Vilniaus m. sav. Vilniaus m. Žarijų g. 6
1070	0101/0076:0335	0101-0076-0335	Vilniaus m. sav. Vilniaus m. Žarijų g. 8
1071	0101/0076:0318	0101-0076-0318	Vilniaus m. sav. Vilniaus m. Žarijų g. 8A
1072	0101/0076:0250	0101-0076-0250	Vilniaus m. sav. Vilniaus m. Liudvinavo g. 30
1073	4167/0100:1221	4167-0100-1221	Vilniaus r. sav. Vaidotų k.
1074	4167/0100:1220	4167-0100-1220	Vilniaus r. sav. Vaidotų k. Krantinės g. 1D

Priedas 2. Laisvos valstybinės žemės plotų, patenkančių į magistralinių dujotiekių vietovės klasių teritorijas, sąrašas

Laisvos valstybinės žemės ploto Nr.	Centro koordinatė		Kadastro vietovė
	X	Y	
1	6059184.6390	569776.8553	Vilnius m.
2	6059207.5427	569925.8277	Vilnius m.
3	6059134.5406	569892.5543	Vilnius m.
4	6059026.8243	570071.6935	Vilnius m.
5	6059065.4340	570116.2586	Vilnius m.
6	6058609.4693	571874.4262	Vilnius m.
7	6059766.4134	571625.9343	Vilnius m.
8	6059536.9097	572546.5815	Vilnius m.
9	6059867.9146	572332.4061	Vilnius m.
10	6059888.6461	572393.0721	Vilnius m.
11	6059981.3121	573862.6532	Vilnius m.
12	6060418.2415	574784.7071	Vilnius m.
13	6060735.2348	576574.6830	Vilnius m.
14	6059203.9424	572696.7786	Vilnius m.
15	6059138.2404	572649.2994	Vilnius m.
16	6058405.4679	573003.1886	Vilnius m.

17	6058111.5737	572885.1081	Vilnius m.
18	6057625.0171	573434.6907	Vilnius m.
19	6057478.0905	573482.4978	Vilnius m.
20	6057489.7164	573454.1168	Vilnius m.
21	6057128.1921	572862.2224	Vilnius m.
22	6056975.6458	572876.3749	Vilnius m.
23	6056907.2688	572912.6852	Vilnius m.
24	6056722.9428	572915.9121	Vilnius m.
25	6056533.6833	572935.6800	Vilnius m.
26	6056487.5954	572949.7906	Vilnius m.
27	6056459.0194	572961.8356	Vilnius m.
28	6056419.2108	572925.1175	Vilnius m.
29	6056349.2090	572954.8999	Vilnius m.
30	6056303.8159	572961.8815	Vilnius m.
31	6056234.6752	572945.8017	Vilnius m.
32	6056173.5238	573324.6615	Vilnius m.
33	6053157.0930	574612.4951	Vilnius m.
34	6054502.7587	573419.1739	Vilnius m.
35	6054372.3938	573483.1196	Vilnius m.
36	6054170.5168	573583.5914	Vilnius m.
37	6053800.9812	573853.6514	Vilnius m.
38	6052598.6138	574829.4681	Vilnius m.
39	6052341.0426	575043.1415	Vilnius m.
40	6052668.1555	575605.9413	Vilnius m.
41	6052618.9885	577045.0276	Vilnius m.
42	6052884.9344	577155.0119	Vilnius m.
43	6052714.2354	577532.4533	Vilnius m.
44	6052424.5025	578955.5113	Vilnius m.
45	6052494.4206	579897.0364	Vilnius m.
46	6051786.0126	580430.6738	Vilnius m.
47	6051934.0478	580671.6349	Vilnius m.
48	6051873.7350	580871.5994	Vilnius m.
49	6051686.5013	581074.6868	Vilnius m.
50	6051487.0976	582099.8173	Vilnius m.

DETALŪS METADUOMENYS

Dokumento sudarytojas (-ai)	Lietuvos Respublikos energetikos ministerija 302308327, Gedimino pr. 38, LT-01104 Vilnius
Dokumento pavadinimas (antraštė)	DĖL VILNIAUS MIESTO SAVIVALDYBĖS TERITORIJOJE ESANČIŲ MAGISTRALINIŲ DUJOTIEKIŲ VIETOVĖS KLASIŲ TERITORIJŲ PLANO PATVIRTINIMO
Dokumento registracijos data ir numeris	2023-07-18 Nr. 1-236
Dokumento gavimo data ir dokumento gavimo registracijos numeris	–
Dokumento specifikacijos identifikavimo žymuo	ADOC-V1.0
Parašo paskirtis	Suderinimas
Parašą sukūrusio asmens vardas, pavardė ir pareigos	Giedrė Šeškevičienė, Vyriausiasis specialistas, Energetinio saugumo grupė
Sertifikatas išduotas	GIEDRĖ ŠEŠKEVIČIENĖ, Lietuvos Respublikos energetikos ministerija LT
Parašo sukūrimo data ir laikas	2023-07-17 11:42:07 (GMT+03:00)
Parašo formatas	XAdES-EPES
Laiko žymoje nurodytas laikas	–
Informacija apie sertifikavimo paslaugų teikėją	ADIC CA-B, Asmens dokumentu israsymo centras prie LR VRM LT
Sertifikato galiojimo laikas	2023-06-20 13:58:45 – 2026-06-19 13:58:45
Parašo paskirtis	Suderinimas
Parašą sukūrusio asmens vardas, pavardė ir pareigos	Daiva Brazdžiuvienė, Patarėjas, Teisės ir personalo grupė
Sertifikatas išduotas	DAIVA BRAZDŽIUVIENĖ LT
Parašo sukūrimo data ir laikas	2023-07-17 11:51:18 (GMT+03:00)
Parašo formatas	XAdES-EPES
Laiko žymoje nurodytas laikas	–
Informacija apie sertifikavimo paslaugų teikėją	EID-SK 2016, AS Sertifitseerimiskeskus EE
Sertifikato galiojimo laikas	2020-05-27 14:17:09 – 2025-05-26 23:59:59
Parašo paskirtis	Suderinimas
Parašą sukūrusio asmens vardas, pavardė ir pareigos	Gediminas Karalius, pavaduojantis grupės vadovą Dainių Bražiūną, Energetinio saugumo grupė
Sertifikatas išduotas	GEDIMINAS KARALIUS, Lietuvos Respublikos energetikos ministerija LT
Parašo sukūrimo data ir laikas	2023-07-17 12:13:59 (GMT+03:00)
Parašo formatas	XAdES-EPES
Laiko žymoje nurodytas laikas	–
Informacija apie sertifikavimo paslaugų teikėją	ADIC CA-A, Asmens dokumentu israsymo centras prie LR VRM LT
Sertifikato galiojimo laikas	2023-03-21 11:59:35 – 2026-03-20 11:59:35
Parašo paskirtis	Suderinimas
Parašą sukūrusio asmens vardas, pavardė ir pareigos	Inga Žilienė, Viceministras
Sertifikatas išduotas	INGA ŽILIENĖ, Lietuvos Respublikos energetikos ministerija LT
Parašo sukūrimo data ir laikas	2023-07-17 13:34:33 (GMT+03:00)
Parašo formatas	XAdES-EPES
Laiko žymoje nurodytas laikas	–
Informacija apie sertifikavimo paslaugų teikėją	ADIC CA-B, Asmens dokumentu israsymo centras prie LR VRM LT
Sertifikato galiojimo laikas	2023-05-10 13:47:56 – 2026-05-09 13:47:56
Parašo paskirtis	Pasirašymas
Parašą sukūrusio asmens vardas, pavardė ir pareigos	Dainius Kreivys, Ministras
Sertifikatas išduotas	DAINIUS KREIVYS, Lietuvos Respublikos energetikos ministerija LT

DETALŪS METADUOMENYS

Parašo sukūrimo data ir laikas	2023-07-17 17:21:51 (GMT+03:00)
Parašo formatas	XAdES-T
Laiko žymoje nurodytas laikas	2023-07-17 17:21:57 (GMT+03:00)
Informacija apie sertifikavimo paslaugų teikėją	ADIC CA-B, Asmens dokumentu israsymo centras prie LR VRM LT
Sertifikato galiojimo laikas	2023-05-10 14:08:01 – 2026-05-09 14:08:01
Informacija apie būdus, naudotus metaduomenų vientisumui užtikrinti	"Registravimas" paskirties metaduomenų vientisumas užtikrintas naudojant "RCSC IssuingCA, VI Registru centras - i.k. 124110246 LT" išduotą sertifikatą "DBSIS, Informatikos ir ryšių departamentas prie Lietuvos Respublikos vidaus reikalų ministerijos, į.k.188774822 LT", sertifikatas galioja nuo 2022-05-19 16:48:06 iki 2025-05-18 16:48:06
Pagrindinio dokumento priedų skaičius	1
Pagrindinio dokumento pridedamų dokumentų skaičius	–
Pridedamo dokumento sudarytojas (-ai)	–
Pridedamo dokumento pavadinimas (antraštė)	–
Pridedamo dokumento registracijos data ir numeris	–
Programinės įrangos, kuria naudojantis sudarytas elektroninis dokumentas, pavadinimas	DBSIS, versija 3.5.73.2
Informacija apie elektroninio dokumento ir elektroninio (-ių) parašo (-ų) tikrinimą (tikrinimo data)	Atitinka specifikacijos keliamus reikalavimus. Certificate path validation failed for certificate (subject: GEDIMINAS KARALIUS, valid from: 2023-03-21 11:59:35). The certificate is revoked on 2023-06-30 01:41:45, but it must be valid on 2023-07-18 08:43:23. (Gediminas Karalius 2023-07-17 12:13:59)
Paieškos nuoroda	–
Papildomi metaduomenys	Nuorašą suformavo 2023-07-18 08:43:24 DBSIS