



## LIETUVOS RESPUBLIKOS ENERGETIKOS MINISTRAS

## ĮSAKYMAS

DĖL IGNALINOS RAJONO SAVIVALDYBĖS TERITORIJOJE ESANČIŲ  
MAGISTRALINIŲ DUJOTIEKIŲ VIETOVĖS KLASIŲ TERITORIJŲ PLANO  
PATVIRTINIMO

2023 m.

d. Nr.

Vilnius

Vadovaudamasis Lietuvos Respublikos specialiųjų žemės naudojimo sąlygų įstatymo 6 straipsnio 1 dalies 6 punktu, 9 straipsnio 3 dalimi, 141 straipsnio 5 dalimi, Lietuvos Respublikos Vyriausybės 2019 m. gruodžio 11 d. nutarimo Nr. 1248 „Dėl Lietuvos Respublikos specialiųjų žemės naudojimo sąlygų įstatymo įgyvendinimo“ 2.3 papunkčiu, Elektros tinklų, magistralinių dujotiekių ir naftotiekių (produktotiekių), skirstomųjų dujotiekių, šilumos perdavimo tinklų apsaugos zonų, magistralinių dujotiekių vietovės klasių teritorijų planų rengimo (nerengiant teritorijų planavimo dokumento ar žemės valdos projekto) ir tvirtinimo tvarkos aprašo, patvirtinto Lietuvos Respublikos energetikos ministro 2020 m. spalio 13 d. įsakymu Nr. 1-339 „Dėl Elektros tinklų, magistralinių dujotiekių ir naftotiekių (produktotiekių), skirstomųjų dujotiekių, šilumos perdavimo tinklų apsaugos zonų, magistralinių dujotiekių vietovės klasių teritorijų planų rengimo (nerengiant teritorijų planavimo dokumento ar žemės valdos projekto) ir tvirtinimo tvarkos aprašo patvirtinimo“, 18 punktu ir atsižvelgdamas į valstybės įmonės Registrų centro, atstovaujančios AB „Amber Grid“ pagal 2022 m. rugsėjo 22 d. įgaliojimą Nr. 9-67, 2022 m. spalio 5 d. prašymą „Prašymas organizuoti plano patvirtinimą“:

1. T v i r t i n u Ignalinos rajono savivaldybės teritorijoje esančių magistralinių dujotiekių vietovės klasių teritorijų planą (pridedama).

2. N u s t a t a u, kad:

2.1. šis įsakymas įsigalioja 2023 m. rugpjūčio 1 d.

2.2. šis įsakymas ir Ignalinos rajono savivaldybės teritorijoje esančių magistralinių dujotiekių vietovės klasių teritorijų planas skelbiami AB „Amber Grid“ interneto svetainėje [www.ambergrid.lt](http://www.ambergrid.lt).

Energetikos ministras

Dainius Kreivys

# Ignalinos rajono savivaldybės teritorijoje esančių magistralinių dujotiekių vietovės klasių teritorijų planas

## AIŠKINAMASIS RAŠTAS

### 1. Plano inicijavimo pagrindai, tikslas ir uždaviniai:

Ignalinos rajono savivaldybės teritorijoje esančių magistralinių dujotiekių vietovės klasių teritorijų planas (toliau – **Planas**) rengiamas įgyvendinant Lietuvos Respublikos (toliau – **LR**) specialiųjų žemės naudojimo sąlygų įstatymo (toliau – **SŽNS įstatymas**) įstatymo 141 str. 5 d. įtvirtintas nuostatas – Vyriausybės įgaliotos institucijos (šiuo atveju LR energetikos ministerijos) nustatyta tvarka tvirtinamais planais, žemėlapiais ir (ar) schemomis SŽNS įstatyme nurodytos teritorijos (įskaitant magistralinių dujotiekių (toliau – **MD**) vietovės klasių teritorijas (toliau – **MD teritorijos**) turi būti nustatytos dėl ūkinės ir (ar) kitokios veiklos, kuriai vykdyti iki šio įstatymo įsigaliojimo dienos šių teritorijų nustatyti nereikėjo, kai ši veikla vykdoma ar jai vykdyti statybą leidžiantys dokumentai išduoti.

Planas rengiamas ir MD teritorijos jame nustatomos nerengiant teritorijų planavimo dokumento ar žemės valdos projekto. Plano rengimo, viešinimo ir tvirtinimo tvarką nustato LR energetikos ministro 2020 m. spalio 13 d. įsakymu Nr. 1-339 patvirtintas Elektros tinklų, magistralinių dujotiekių ir naftotiekių (produktotiekių), skirstomųjų dujotiekių, šilumos perdavimo tinklų apsaugos zonų, magistralinių dujotiekių vietovės klasių teritorijų planų rengimo (nerengiant teritorijų planavimo dokumento ar žemės valdos projekto) ir tvirtinimo tvarkos aprašas.

Rengiant LR energetikos ministro įsakymu tvirtintą Planą MD teritorijoms nustatyti, kai žemės savininko, valstybinės ar savivaldybės žemės patikėtinio sutikimas neprivalomas (vadovaujantis SŽNS įstatymo 141 str. 5 d. nuostatomis), reikalinga įvykdyti šiuos uždavinius:

- i) nustatyti MD teritorijas, kuriose taikomos specialiosios žemės naudojimo sąlygos;
- ii) įrašyti (įregistruoti) Planu nustatytas MD teritorijas į Nekilnojamojo turto kadastrą ir Nekilnojamojo turto registrą;
- iii) SŽNS įstatymo 11 str. numatyta tvarka informuoti asmenis apie Planu nustatytas MD teritorijas, jų dydį bei šiose teritorijose taikomas specialiąsias žemės naudojimo sąlygas.

**Plano iniciatorius:** AB „Amber Grid“ – Lietuvos gamtinių dujų perdavimo sistemos operatorius, atsakingas už gamtinių dujų perdavimą (transportavimą aukšto slėgio vamzdiniais) sistemos naudotojams, gamtinių dujų infrastruktūros eksploatavimą, priežiūrą ir plėtojimą, veikiantis pagal Valstybinės energetikos reguliavimo tarybos 2015-04-10 išduotą gamtinių dujų perdavimo veiklos licenciją Nr. L2-3 (GDP).

AB „Amber Grid“ kontaktinė informacija: Laisvės pr. 10, Vilnius LT-04215, tel. +370 5 236 0855, el. paštas [info@ambergrid.lt](mailto:info@ambergrid.lt), interneto svetainė [www.ambergrid.lt](http://www.ambergrid.lt).

Už Plano sprendinių rengimo vykdymą atsakingas asmuo – inžinierė Irma Karosaitė, tel. +370 699 07 887, el. paštas [i.karosaite@ambergrid.lt](mailto:i.karosaite@ambergrid.lt).

**Plano rengėjas:** Valstybės įmonė Registrų centras kontaktinė informacija: Lvivo g. 25-101, Vilnius; tel. +370 5 268 8262, el. paštas [info@registrucentras.lt](mailto:info@registrucentras.lt), interneto svetainė [www.registrucentras.lt](http://www.registrucentras.lt).

Už Plano sprendinių rengimą atsakingas asmuo – Komercinių paslaugų skyriaus Vakarų Lietuvos 1 grupės vadovas – Evaldas Lukša, tel. +370 643 63666, el. paštas [evaldas.luksa@registrucentras.lt](mailto:evaldas.luksa@registrucentras.lt).

### 2. Duomenys apie Planą

2.1. Vadovaujantis SŽNS įstatymo 32 str. nuostatomis MD teritorijos nustatomos MD vamzdiniais. Ignalinos rajono savivaldybės teritorijoje nutiesti MD vamzdiniai:

- pirmos vietovės klasės magistralinio dujotiekio Pabradė-Visaginas (unikalus Nr. 4400-0628-1590);

Dalis MD teritorijų (įskaitant sprendinius), kurios nustatomos dėl Ignalinos rajono savivaldybės teritorijoje nutiestų MD vamzdynų, patenka į Švenčionių rajono ir Visagino savivaldybių teritorijas.

Taip pat į Ignalinos rajono savivaldybės teritoriją patenka dalis MD teritorijų, kurios nustatomos šio Plano sprendiniais dėl Švenčionių rajono savivaldybės teritorijoje nutiestų pirmos vietovės klasės MD vamzdynų:

- pirmos vietovės klasės magistralinio dujotiekio Pabradė-Visaginas (unikalus Nr. 4400-0629-7416);

bei Visagino savivaldybės teritorijoje nutiestų pirmos vietovės klasės vamzdynų:

- pirmos vietovės klasės magistralinio dujotiekio Pabradė-Visaginas (unikalus Nr.4400-0627-9372)

2.2. Su MD susijusios infrastruktūros vietos šiame Plane nepateikiamos.

2.3. Informacija apie objektus, patenkančius į Plano sprendinius pateikta 1 lentelėje. Plano rengėjas yra atsakingas už tinkamą teritorijų nurodymą ir pažymėjimą Plane.

**1 lentelė.** Informacija apie objektus, patenkančius į Plano sprendinius

Objektai, kuriems nustatomos MD teritorijos	Žemės sklypai (jų dalys), patenkantys į MD teritorijas:		Laisva valstybinė žemė (jos dalis), patekanti į MD teritorijas, bendras plotas, ha
	kiekis, vnt.	bendras plotas, ha*	
MD vamzdynai	826	1628.9315	186.0498

\*PASTABA : sklypų persidengimai nebuvo vertinti

2.4. MD ir MD teritorijos Plano brėžinyje žymimi iki 0,5 m tikslumu.

2.5. Šiuo planu MD ir susijusios infrastruktūros apsaugos zonos nenustatomos. Šių teritorijų nustatymui bus rengiamas (parengtas) atskiras planas.

2.6. Planu nustatomų MD teritorijų dydis įtvirtintas SŽNS įstatymo 33 str. nuostatose, t. y.:

Magistralinių dujotiekių vietovės klasės teritorija – išilgai MD vamzdyno trasos esanti žemės juosta, kurios ribos yra po 200 metrų į abi puses nuo vamzdyno ašies ir 200 metrų atstumu nuo kraštinių jo taškų.

**2.7. Vadovaujantis SŽNS įstatymo III skyriaus septintojo skirsnio nuostatomis, Planu nustatomose MD teritorijose taikomos šios specialiosios žemės naudojimo sąlygos:**

2.7.1 pagal SŽNS įstatymo 34 str. 1 d. MD teritorijose negavus šių dujotiekių savininko ar valdytojo (šiuo atveju AB „Amber Grid“) pritarimo (derinimo) projektui ar numatomai veiklai, draudžiama:

- 1) formuoti ir pertvarkyti žemės sklypus;
- 2) keisti ir (ar) nustatyti pagrindinę žemės naudojimo paskirtį, žemės sklypų naudojimo būdą (būdus), teritorijos naudojimo reglamentą;
- 3) statyti ir rekonstruoti statinius, įrengti įrenginius;
- 4) keisti statinių ir (ar) patalpų paskirtį;
- 5) organizuoti renginius, susijusius su žmonių susibūrimu;
- 6) pastatus ir (ar) patalpas formuoti kaip atskirus nekilnojamojo turto objektus.

2.7.2. pagal SŽNS įstatymo 34 str. 2 d. MD savininkas ar valdytojas (šiuo atveju AB „Amber Grid“) nepritaria atitinkamam žemės valdos arba kitam projektui ar numatomai veiklai, jeigu šio straipsnio 1 dalyje nurodyti darbai pažeis MD teritorijose taikomus užstatymo normatyvus, MD techninės saugos reikalavimus ir (ar) kels pavojų aplinkai, žmonių turtui, jų gyvybei ar sveikatai.

### **3. MD vietovės klasės**

3.1. Magistralinio dujotiekio vietovės klasė (toliau – vietovės klasė) – saugos kriterijus, kuriuo apibūdinamas MD vamzdynas ir išilgai šio vamzdyno besitęsianti teritorija, ir pagal kurią nustatomi

šioje teritorijoje taikomi užstatymo normatyvai (didžiausias leistinas pastatų ir jų aukštų skaičius, mažiausi leistini atstumai nuo MD iki statinių ir kitų objektų, žemės ir vandens paviršius).

3.2. Didžiausią leistiną pastatų ir jų aukštų skaičių MD teritorijoje ir vietovės klasės vienetė (vietovės klasės vieneto sąvoka apibrėžta GDĮ 2 str. 47 d.), atsižvelgdama į MD vamzdyno pavojingumo ir rizikos laipsnį, nustato Vyriausybė ar jos įgaliota institucija. Mažiausi leistini atstumai nuo vamzdynų ir kitų įrenginių iki statinių ir kitų objektų, žemės ir vandens paviršiaus nustatomi energetikos ministro patvirtintose gamtinių dujų vamzdynų ir kitų įrenginių apsaugos ir (ar) įrengimo taisyklėse.

#### **4. Nekilnojamojo turto kadastrė ir Nekilnojamojo turto registre atsirandantys pakeitimai.**

Dėl bet kokių priežasčių po Plano patvirtinimo pasikeitus Nekilnojamojo turto kadastrė ir Nekilnojamojo turto registre įregistruotiems žemės sklypų ar į atskirus žemės sklypus nesuformuotos laisvos valstybinės žemės plotų duomenims visais atvejais (įskaitant, bet neapsiribojant: pertvarkius sklypus, žemės sklypų ribas, suformavus naujus žemės sklypus ir kt.) visiems į Plano sprendiniais nustatytas MD teritorijas patenkantiems žemės sklypams ir į atskirus žemės sklypus nesuformuotiems laisvos valstybinės žemės plotams taikomos SŽNS įstatymo 34 str. įtvirtintos specialiosios žemės naudojimo sąlygos.



# Ignalinos rajono savivaldybės teritorijoje esančių magistralinių dujotiekių vietovės klasių teritorijų planas M 1:5000

LAPŲ IŠDĖSTYMO SCHEMA

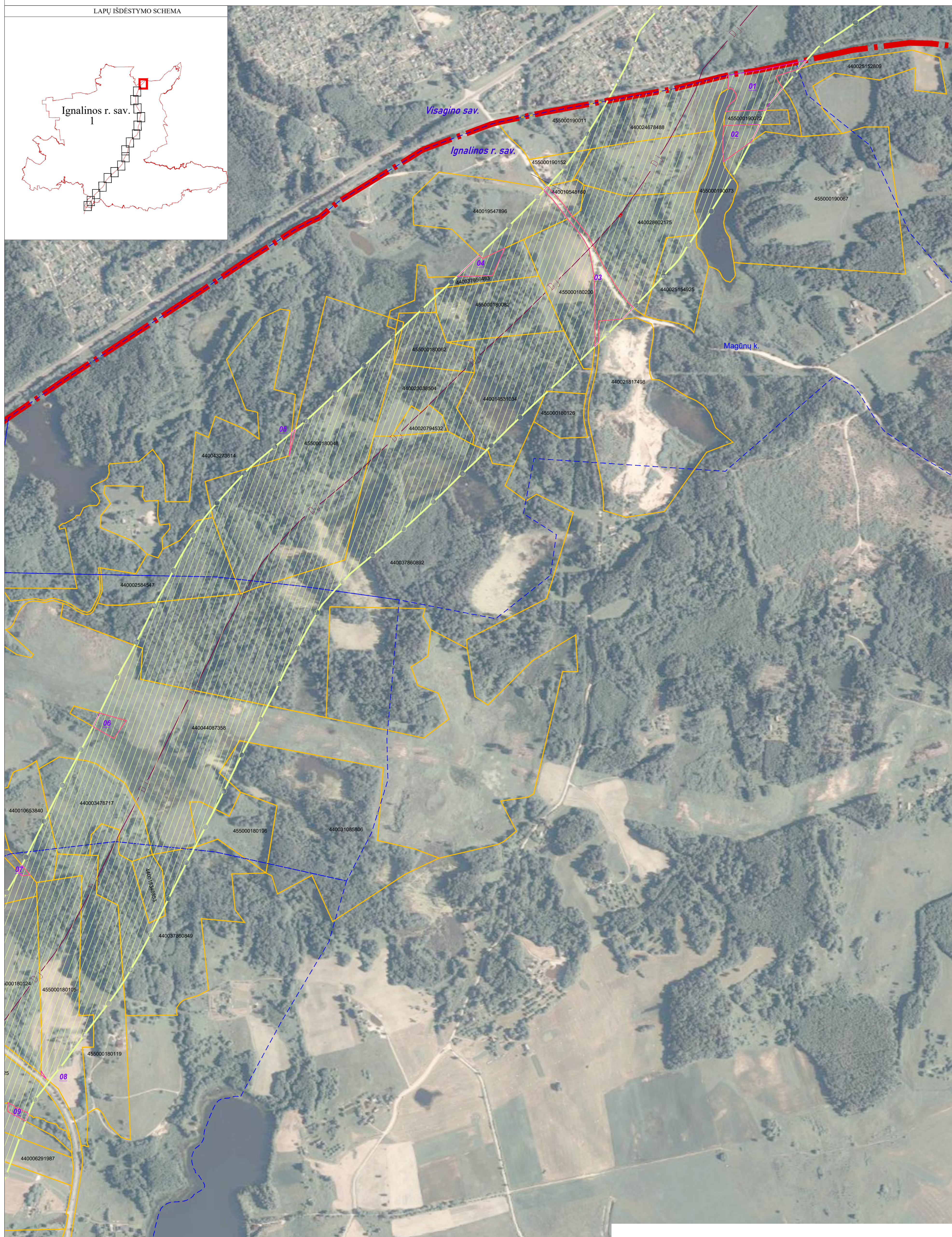
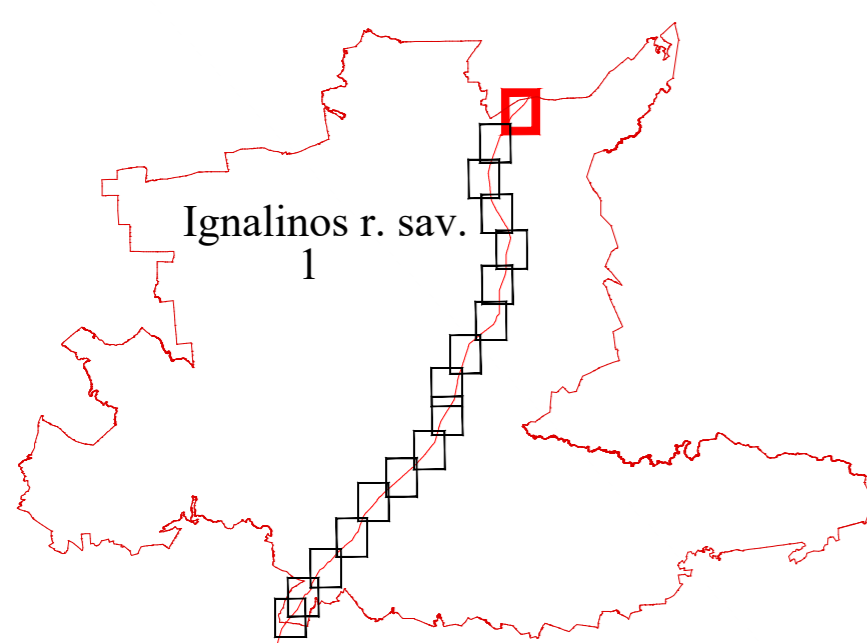

**Pastabos:**

Vadovaujantis LR specialiųjų žemės naudojimo sąlygų įstatymo 33 straipsniu, Magistralinių dujotiekių vietovės klasės teritorija - išilgai magistralinio dujotiekio vamzdžio trasos esanti žemės juosta, kurios ribos yra po 200 metrų į abi puses nuo vamzdžio ašies ir 200 metrų atstumu nuo kraštinių jo taškų.

\* Plane rodomos bendros magistralinių dujotiekių vietovės klasių teritorijų ribos.  
\* Planas parengtas 2022-08-29 VJ Registro centro duomenimis. Planas parengtas ortofotografinio žemėlapis pagrindu: GDRLT C Nacionalinė žemės tarnyba prie ŽŪM, 2018 GDRLT C Nacionalinė žemės tarnyba prie ŽŪM, 2020.

SUTARTINIAI ŽENKLAI	
	I vietovės klasės magistralinio dujotiekio vamzdynas
	Magistralinių dujotiekių vietovės klasių teritorijos
	Savivaldybės teritorijos riba
	Magistralinių dujotiekių aptvėrimų ribos
	Gyvenamosios vietovės
	Žemės sklypo riba
	Laisva valstybinė žemė

		VALSTYBĖS ĮMONĖ REGISTRŲ CENTRAS Livo g. 25-101, 09320 Vilnius, tel. (8 5) 2688262, el. p. info@registrucentras.lt Duomenys kaupiami ir saugomi Juridinių asmenų registre, kodas 124110246	
		kvalifikacijos pažym. Nr. 2M-M-2296	
Pareigos	Parašas	Vardas ir pavardė	data
Grupės vadovas		Evaldas Lukša	2022-08-29
Matininkas		Artūras Zaramba	2022-08-29



# Ignalinos rajono savivaldybės teritorijoje esančių magistralinių dujotiekių vietovės klasių teritorijų planas M 1:5000

LAPŲ IŠDĖSTYMO SCHEMA

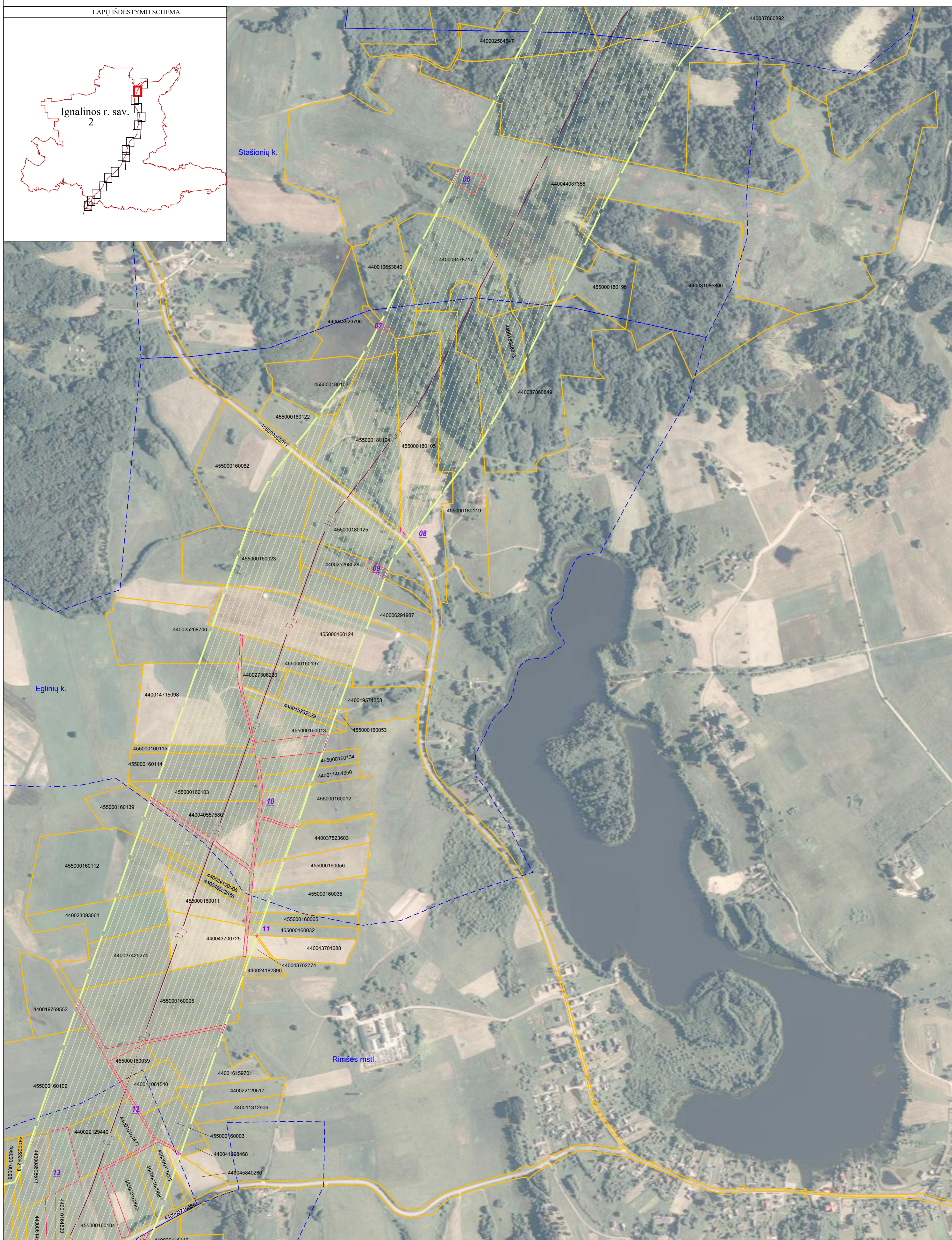
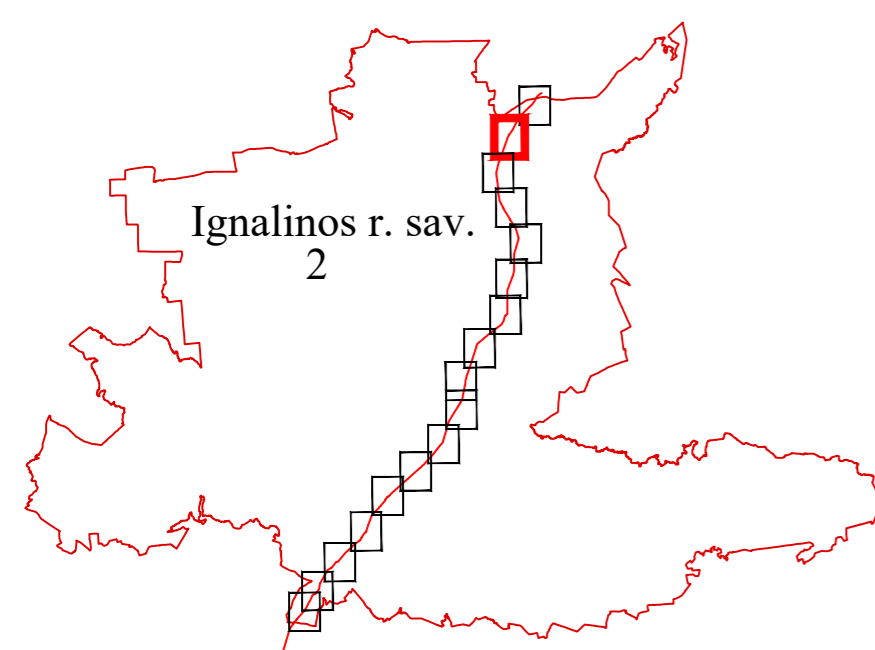

**Pastabos:**

Vadovaujantis LR specialiųjų žemės naudojimo sąlygų įstatymo 33 straipsniu, Magistralinių dujotiekių vietovės klasės teritorija - išilgai magistralinio dujotiekių vamzdyno trasos esanti žemės juosta, kurios ribos yra po 200 metrų j abi puses nuo vamzdyno ašies ir 200 metrų atstumu nuo kraštinių jo taškų.

\* Plane rodomos bendros magistralinių dujotiekių vietovės klasių teritorijų ribos.  
 \* Planas parengtas 2022-08-29 VI Registro centro duomenimis. Planas parengtas ortofotografinio žemėlapiu pagrindu: GDRLT C Nacionalinė žemės tarnyba prie ŽŪM, 2018 GDRLT C Nacionalinė žemės tarnyba prie ŽŪM, 2020.

SUTARTINIAI ŽENKLAI	
	I vietovės klasės magistralinio dujotiekių vamzdynas
	Magistralinių dujotiekių vietovės klasių teritorijos
	Gyvenamosios vietovės
	Žemės sklypo riba
	Laisva valstybinė žemė

**REGISTRŲ CENTRAS**  
 VALSTYBĖS ĮMONĖ REGISTRŲ CENTRAS  
 Livo g. 25-101, 09320 Vilnius, tel. (8 5) 2688262, el. p. info@registrucentras.lt  
 Duomenys kaupiami ir saugomi Juridinių asmenų registre, kodas 124110246  
 kvalifikacijos pažym. Nr. 2M-M-2296

Pareigos	Parašas	Vardas ir pavardė	data
Grupės vadovas		Evaldas Lukša	2022-08-29
Matininkas		Artūras Zaramba	2022-08-29



# Ignalinos rajono savivaldybės teritorijoje esančių magistralinių dujotiekių vietovės klasių teritorijų planas M 1:5000

LAPŲ IŠDĖSTYMO SCHEMA

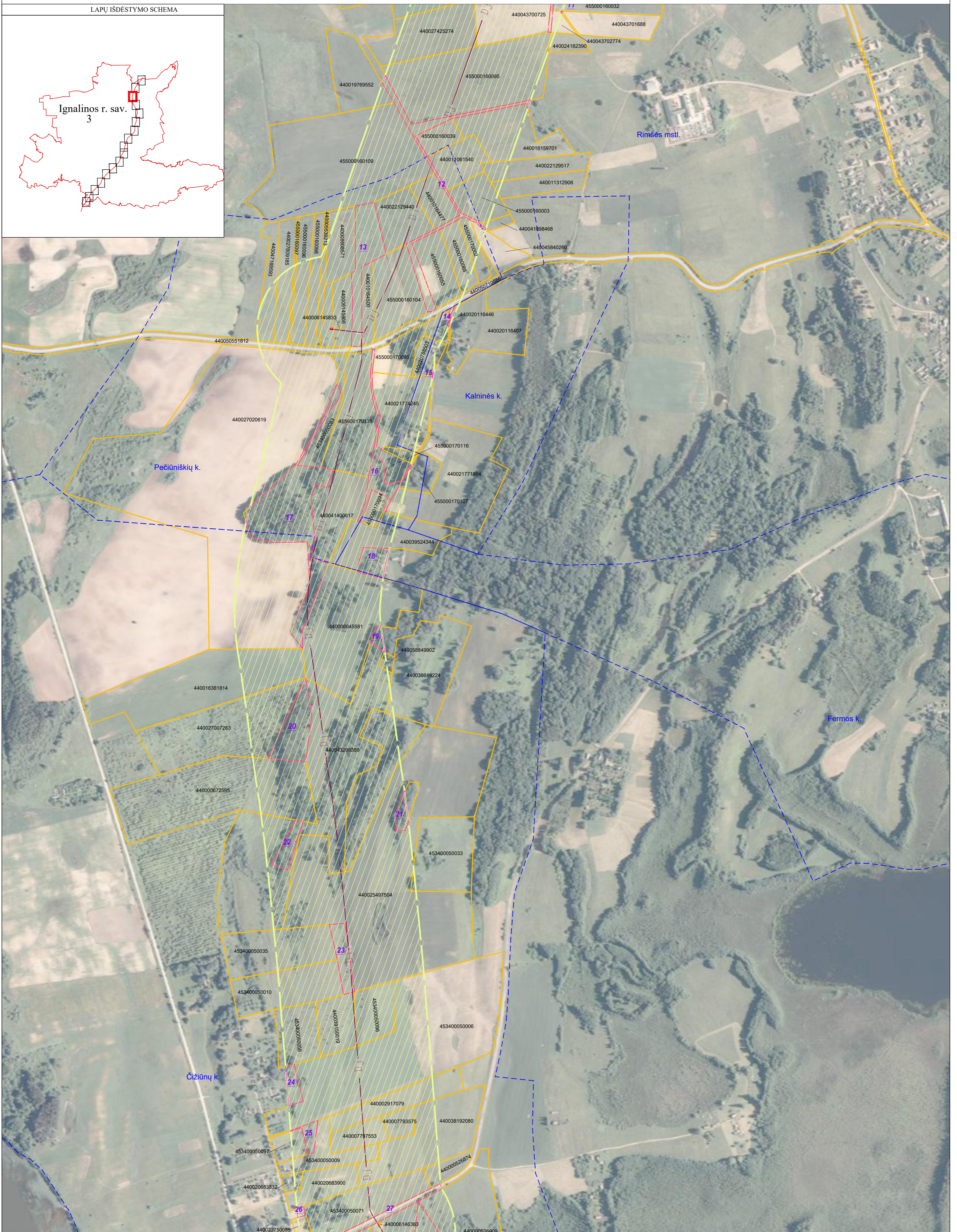
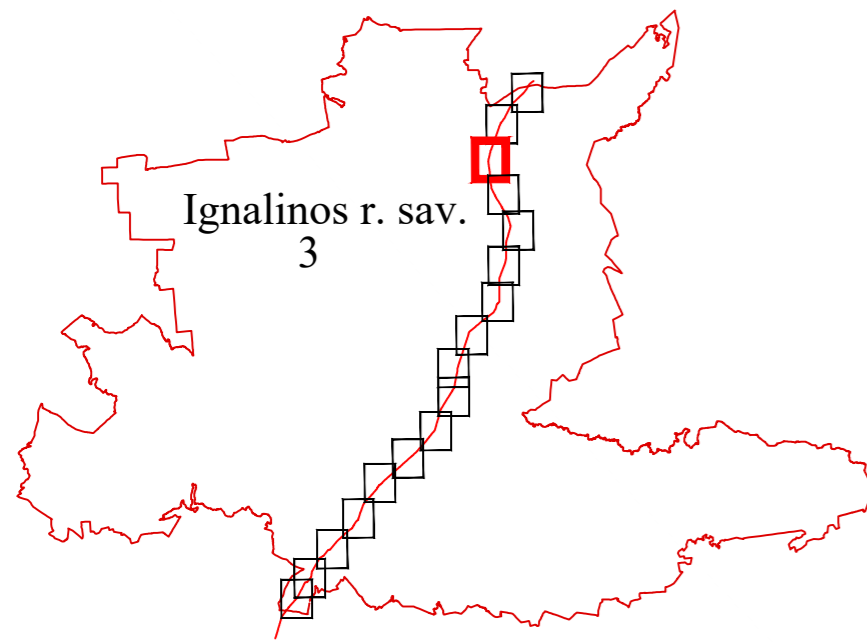

**Pastabos:**

Vadovaujantis LR specialiųjų žemės naudojimo sąlygų įstatymo 33 straipsniu, Magistralinių dujotiekių vietovės klasės teritorija - išilgai magistralinio dujotiekio vamzdyno trasos esanti žemės juosta, kurios ribos yra po 200 metrų į abi puses nuo vamzdyno ašies ir 200 metrų atstumu nuo kraštinių jo taškų.

- \* Planė rodomas bendros magistralinių dujotiekių vietovės klasių teritorijų ribos.
- \* Planas parengtas 2022-08-29 VI Registro centro duomenimis Planas parengtas ortofotografinio žemėlapiu pagrindu: GDRLT C Nacionalinė žemės tarnyba prie ŽŪM, 2018 GDRLT C Nacionalinė žemės tarnyba prie ŽŪM, 2020.

SUTARTINIAI ŽENKLAI	
	I vietovės klasės magistralinio dujotiekio vamzdynas
	Magistralinių dujotiekių vietovės klasių teritorijos
	Magistralinių dujotiekių aptvėrimų ribos
	Gyvenamosios vietovės
	Žemės sklypo riba
	Laisva valstybinė žemė

		VALSTYBĖS ĮMONĖ REGISTRŲ CENTRAS Livo g. 25-101, 09320 Vilnius, tel. (8 5) 2688262, el. p. info@registrucentras.lt Duomenys kaupiami ir saugomi Juridinių asmenų registre, kodas 124110246	
kvalifikacijos pažym. Nr. 2M-M-2296			
Pareigos	Parašas	Vardas ir pavardė	data
Grupės vadovas		Evaldas Lukša	2022-08-29
Matininkas		Artūras Zaramba	2022-08-29



# Ignalinos rajono savivaldybės teritorijoje esančių magistralinių dujotiekių vietovės klasių teritorijų planas M 1:5000

LAPŲ IŠDĖSTYMO SCHEMA

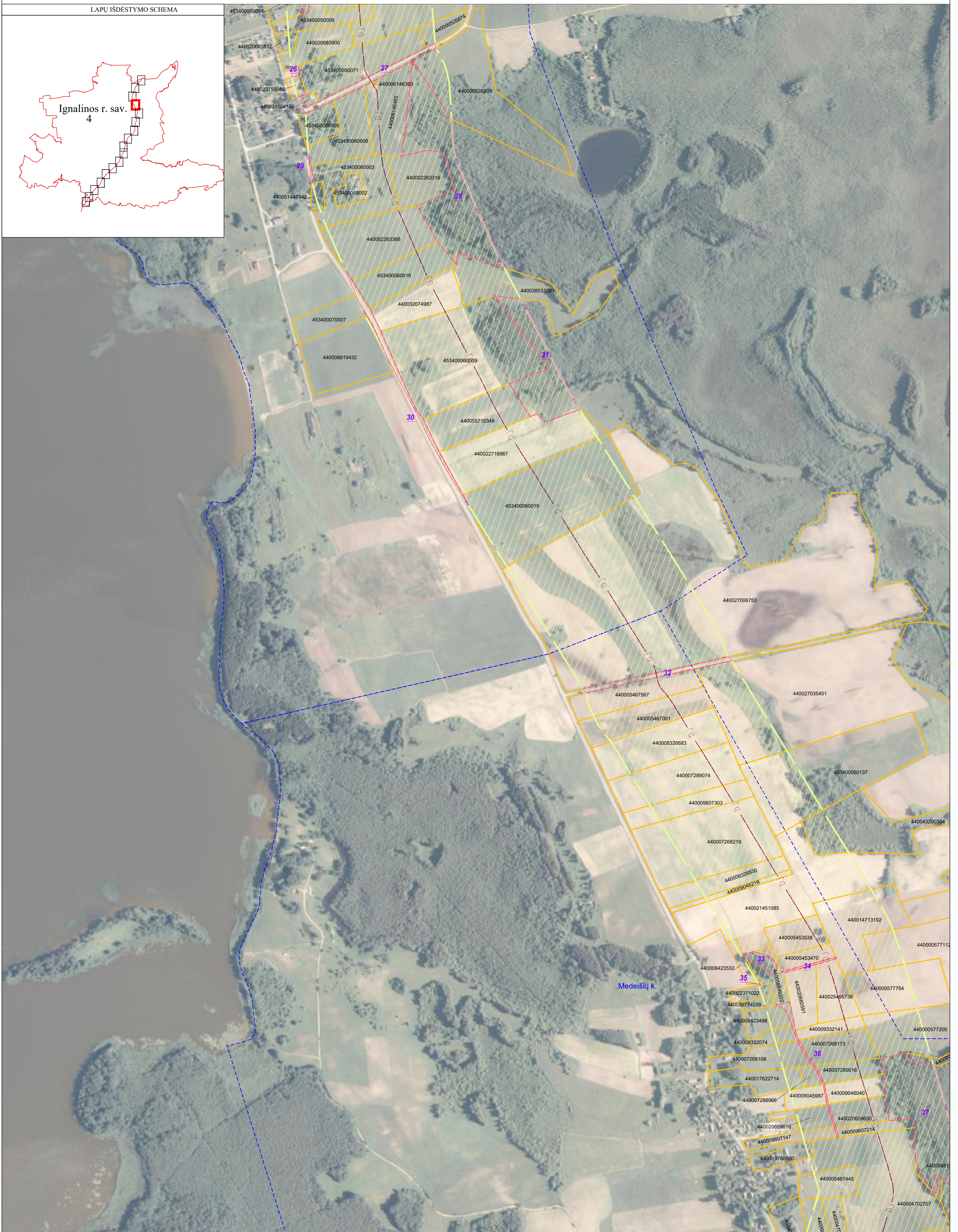
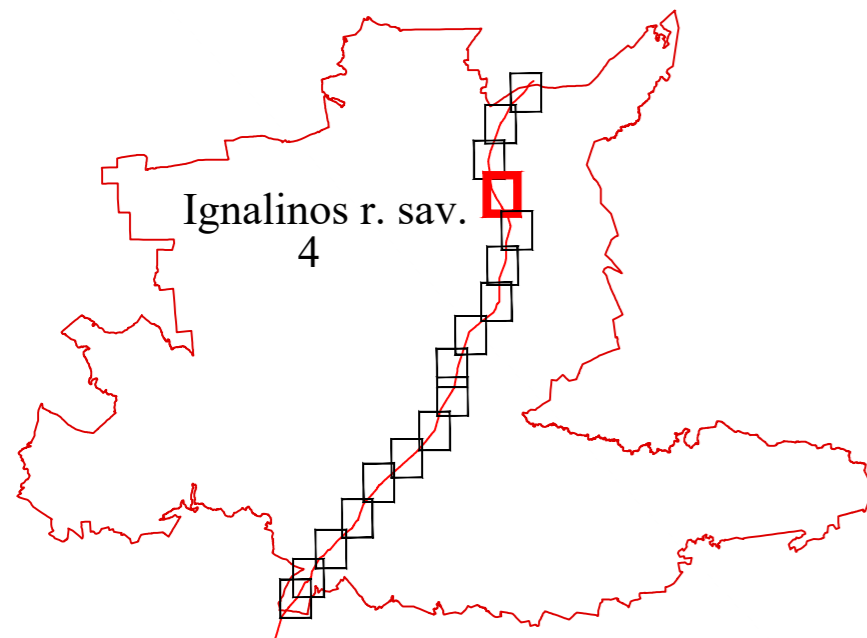

**Pastabos:**

Vadovaujantis LR specialiųjų žemės naudojimo sąlygų įstatymo 33 straipsniu, Magistralinių dujotiekių vietovės klasės teritorija - išilgai magistralinio dujotiečio vamzdyno trasos esanti žemės juosta, kurios ribos yra po 200 metrų į abi puses nuo vamzdyno ašies ir 200 metrų atstumu nuo kraštinių jo taškų.

- Plane rodomos bendros magistralinių dujotiekių vietovės klasių teritorijų ribos.
- Planas parengtas 2022-08-29 VI Registro centro duomenimis. Planas parengtas ortofotografinio žemėlapiu pagrindu: GDRLT C Nacionalinė žemės tarnyba prie ŽŪM, 2018 GDRLT C Nacionalinė žemės tarnyba prie ŽŪM, 2020.

SUTARTINIAI ŽENKLAI	
	I vietovės klasės magistralinio dujotiečio vamzdynas
	Magistralinių dujotiekių vietovės klasių teritorijos
	Gyvenamosios vietovės
	Žemės sklypo riba
	Laisva valstybinė žemė

**REGISTRŲ CENTRAS**

VALSTYBĖS ĮMONĖ REGISTRŲ CENTRAS  
Livo g. 25-101, 09320 Vilnius, tel. (8 5) 2688262, el. p. info@registrucentras.lt  
Duomenys kaupiami ir saugomi Juridinių asmenų registre, kodas 124110246

kvalifikacijos pažym. Nr. 2M-M-2296

Pareigos	Parašas	Vardas ir pavardė	data
Grupės vadovas		Evaldas Lukša	2022-08-29
Matininkas		Artūras Žaramba	2022-08-29



# Ignalinos rajono savivaldybės teritorijoje esančių magistralinių dujotiekių vietovės klasių teritorijų planas M 1:5000

LAPŲ IŠDĖSTYMO SCHEMA

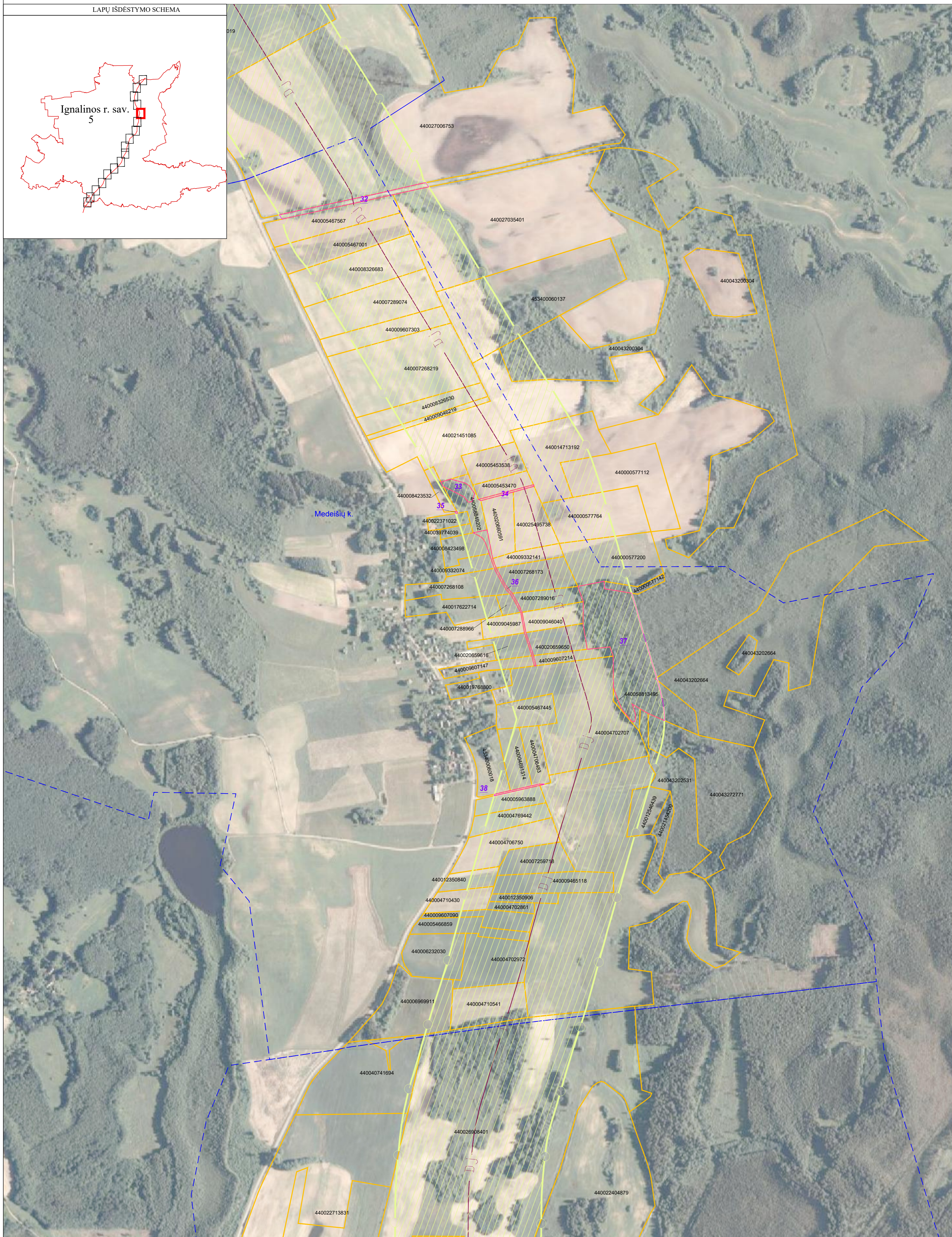
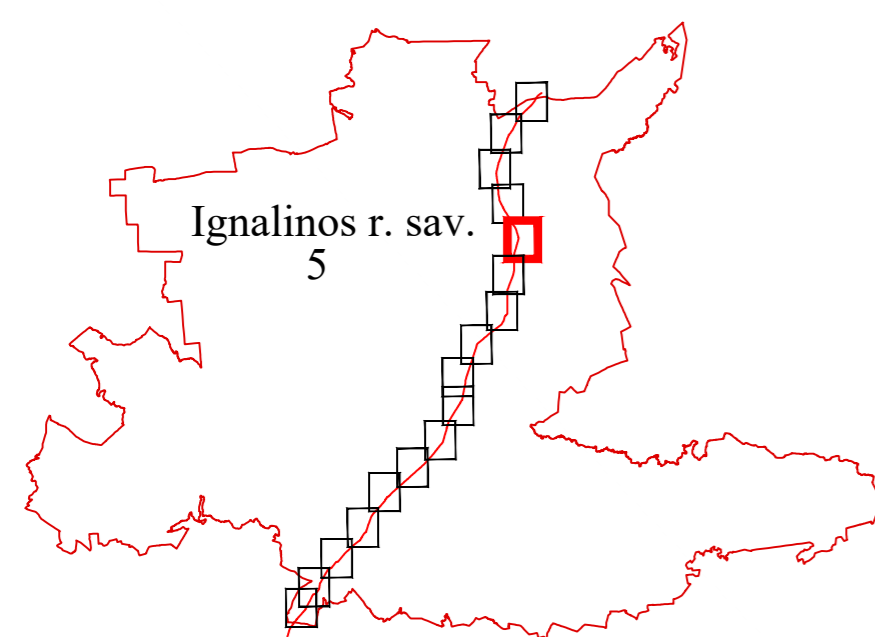

**Pastabos:**

Vadovaujantis LR specialiųjų žemės naudojimo sąlygų įstatymo 33 straipsniu, Magistralinių dujotiekių vietovės klasių teritorija - išilgai magistralinio dujotiekio vamzdyno trasos esanti žemės juosta, kurios ribos yra po 200 metrų į abi puses nuo vamzdyno ašies ir 200 metrų atstumu nuo kraštinių jo taškų.

- Planė rodomos bendros magistralinių dujotiekių vietovės klasių teritorijų ribos.
- Planas parengtas 2022-08-29 VĮ Registro centro duomenimis. Planas parengtas ortofotografinio žemėlapiu pagrindu: GDRLT C Nacionalinė žemės tarnyba prie ŽŪM, 2018 GDRLT C Nacionalinė žemės tarnyba prie ŽŪM, 2020.

SUTARTINIAI ŽENKLAI	
	I vietovės klasės magistralinio dujotiekio vamzdynas
	Magistralinių dujotiekių vietovės klasių teritorijos
	Gyvenamosios vietovės
	Žemės sklypo riba
	Laisva valstybinė žemė



VALSTYBĖS ĮMONĖ REGISTRŲ CENTRAS  
Livo g. 25-101, 09320 Vilnius, tel. (8 5) 2688262, el. p. info@registrucentras.lt  
Duomenys kaupiami ir saugomi Juridinių asmenų registre, kodas 124110246

kvalifikacijos pažym. Nr. 2M-M-2296

Pareigos	Parašas	Vardas ir pavardė	data
Grupės vadovas		Evaldas Lukša	2022-08-29
Matininkas		Artūras Žaramba	2022-08-29



# Ignalinos rajono savivaldybės teritorijoje esančių magistralinių dujotiekių vietovės klasių teritorijų planas M 1:5000

LAPŲ IŠDĖSTYMO SCHEMA

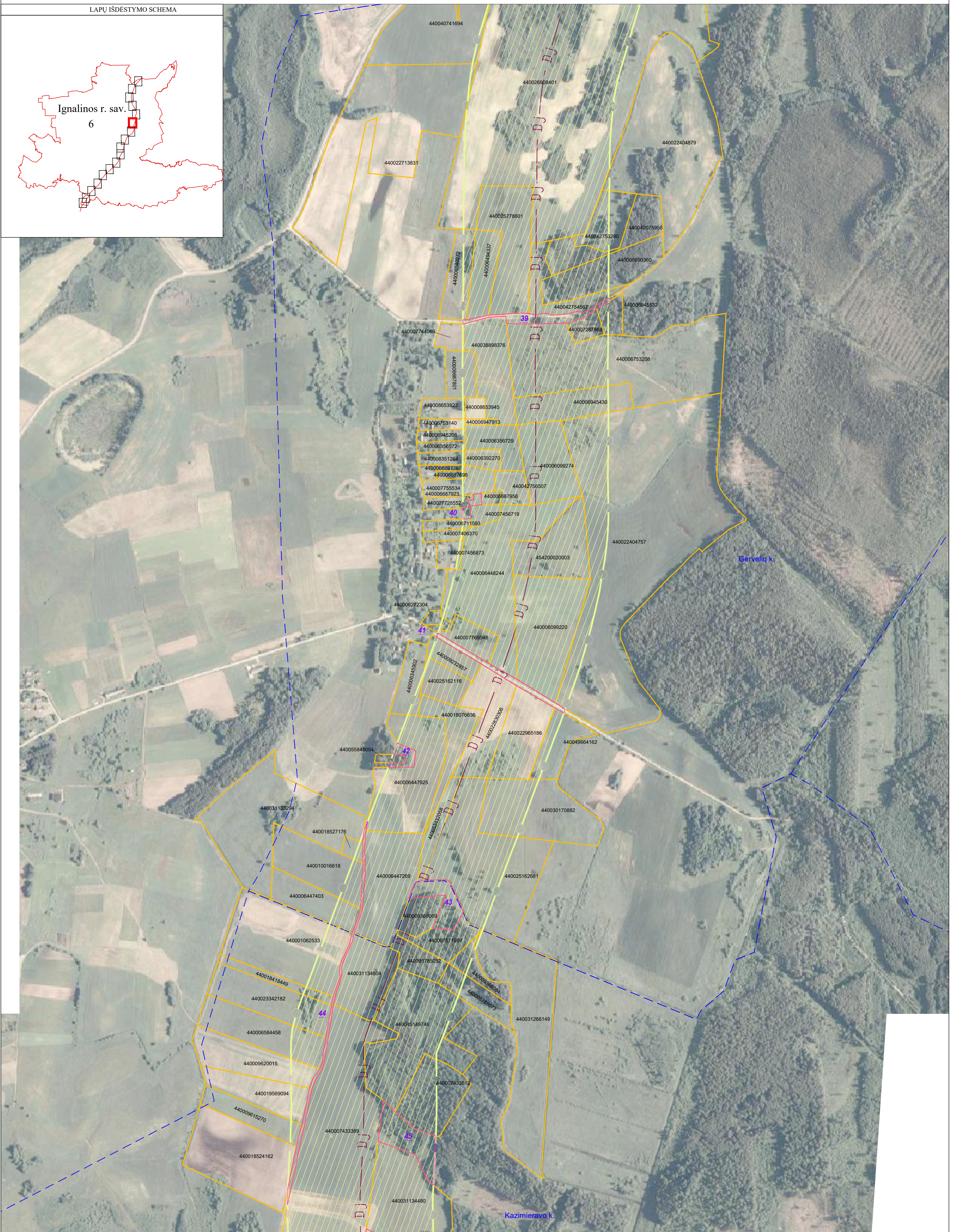
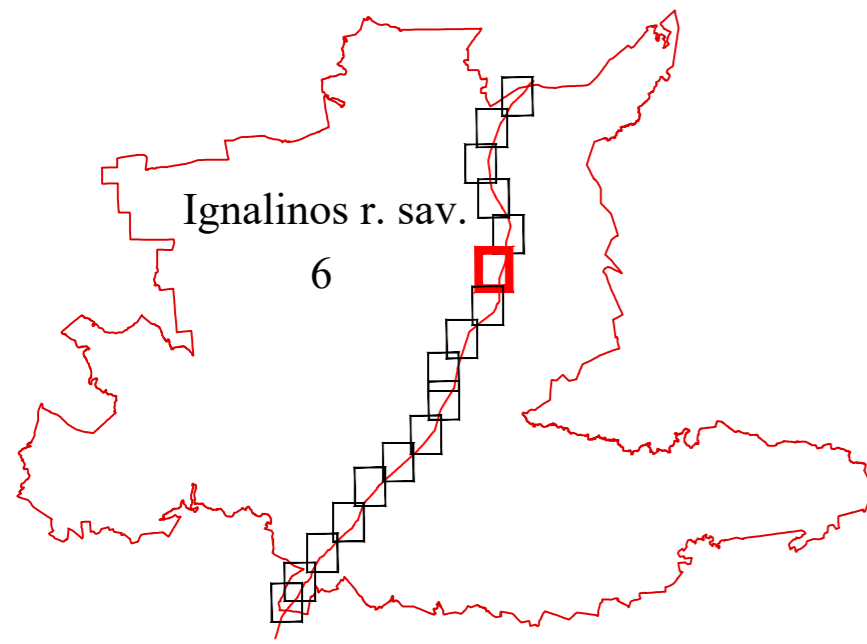

SUTARTINIAI ŽENKLAI	
	I vietovės klasės magistralinio dujotiečio vamzdynas
	Magistralinių dujotiekių vietovės klasių teritorijos
	Gyvenamosios vietovės
	Žemės sklypo riba
	Laisva valstybinė žemė

**Pastabos:**

Vadovaujantis LR specialiųjų žemės naudojimo sąlygų įstatymo 33 straipsniu, Magistralinių dujotiekių vietovės klasių teritorija - išilgai magistralinio dujotiečio vamzdyno tramos esanti žemės juosta, kurios ribos yra po 200 metrų į abi puses nuo vamzdyno ašies ir 200 metrų atstumu nuo kraštinių jo taškų.

\* Plane rodomos bendros magistralinių dujotiekių vietovės klasių teritorijų ribos.  
\* Planas parengtas 2022-08-29 VĮ Registro centro duomenimis. Planas parengtas ortofotografinio žemėlapiu pagrindu: GDRLT C Nacionalinė žemės tarnyba prie ŽŪM, 2018 GDRLT C Nacionalinė žemės tarnyba prie ŽŪM, 2020.

		VALSTYBĖS ĮMONĖ REGISTRŲ CENTRAS	
		Livo g. 25-101, 09320 Vilnius, tel. (8 5) 2688262, el. p. info@registrucentras.lt Duomenys kaupiami ir saugomi Juridinių asmenų registre, kodas 124110246	
kvalifikacijos pažym. Nr. 2M-M-2296			
Pareigos	Parašas	Vardas ir pavardė	data
Grupės vadovas		Evaldas Lukša	2022-08-29
Matininkas		Artūras Žaramba	2022-08-29



# Ignalinos rajono savivaldybės teritorijoje esančių magistralinių dujotiekių vietovės klasių teritorijų planas M 1:5000

LAPŲ IŠDĖSTYMO SCHEMA

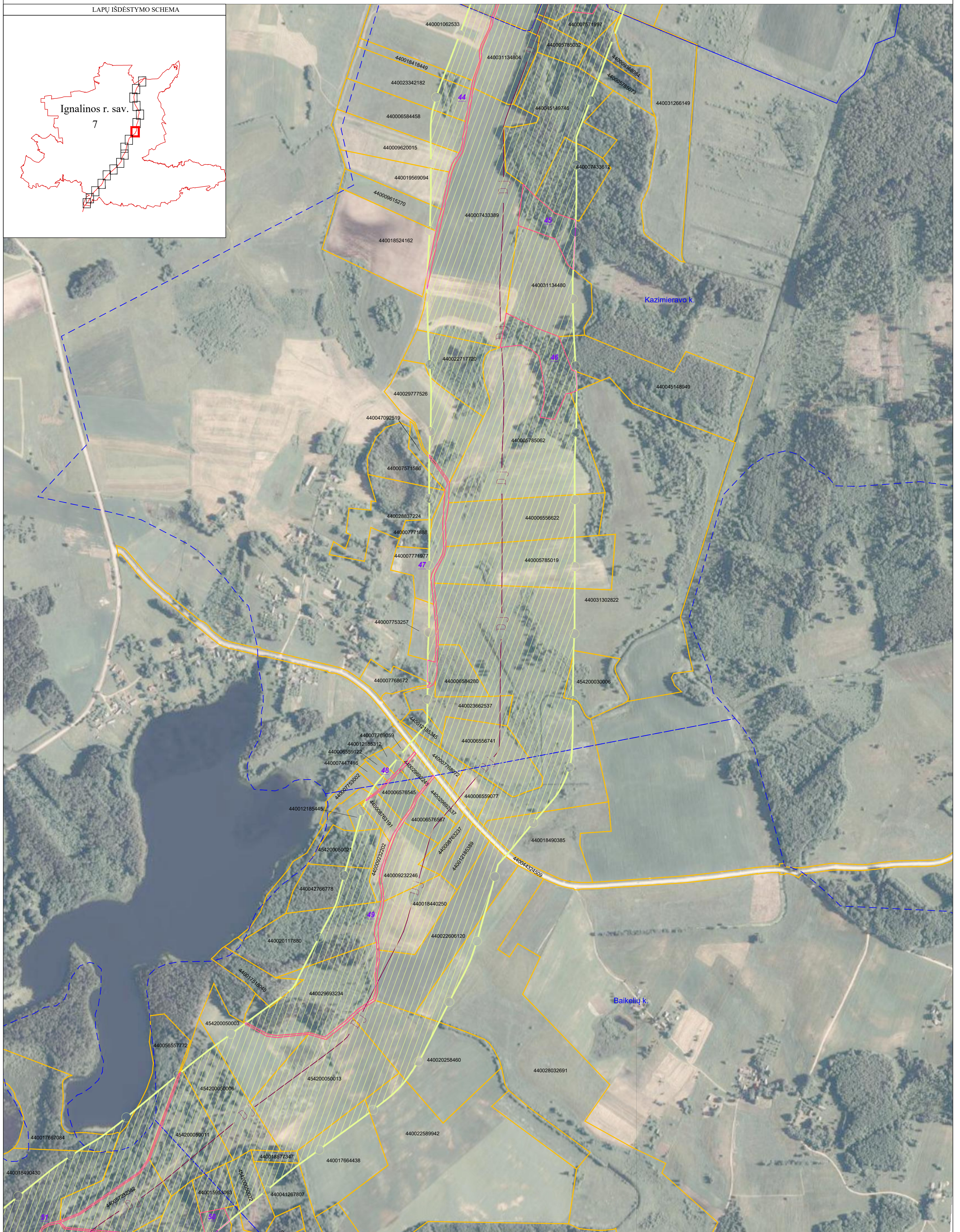
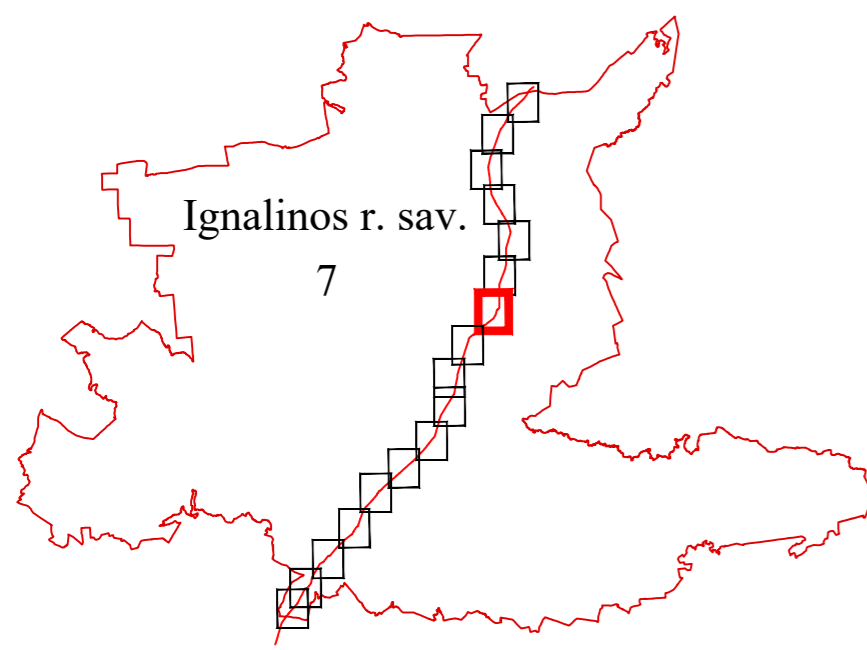

**Pastabos:**

Vadovaujantis LR specialiųjų žemės naudojimo sąlygų įstatymo 33 straipsniu, Magistralinių dujotiekių vietovės klasės teritorija - išilgai magistralinio dujotiekio vamzdžio trasos esanti žemės juosta, kurios ribos yra po 200 metrų į abi puses nuo vamzdžio ašies ir 200 metrų atstumu nuo kraštinio jo taško.

- Plane rodomos bendros magistralinių dujotiekių vietovės klasių teritorijų ribos.
- Planas parengtas 2022-08-29 VĮ Registro centro duomenimis. Planas parengtas ortofotografinio žemėlapiu pagrindu: GDRLT C Nacionalinė žemės tarnyba prie ŽŪM, 2018 GDRLT C Nacionalinė žemės tarnyba prie ŽŪM, 2020.

**SUTARTINIAI ŽENKLAI**

	DJ	I vietovės klasės magistralinio dujotiekio vamzdynas
		Magistralinių dujotiekių vietovės klasių teritorijos
		Gyvenamosios vietovės
		Žemės sklypo riba
	01	Laisva valstybinė žemė

**REGISTRŲ CENTRAS**

VALSTYBĖS ĮMONĖ REGISTRŲ CENTRAS  
Livo g. 25-101, 09320 Vilnius, tel. (8 5) 2688262, el. p. info@registrucentras.lt  
Duomenys kaupiami ir saugomi Juridinių asmenų registre, kodas 124110246

kvalifikacijos pažym. Nr. 2M-M-2296

Pareigos	Parašas	Vardas ir pavardė	data
Grupės vadovas		Evaldas Lukša	2022-08-29
Matininkas		Artūras Zaramba	2022-08-29











# Ignalinos rajono savivaldybės teritorijoje esančių magistralinių dujotiekių vietovės klasių teritorijų planas M 1:5000

LAPŲ IŠDĖSTYMO SCHEMA

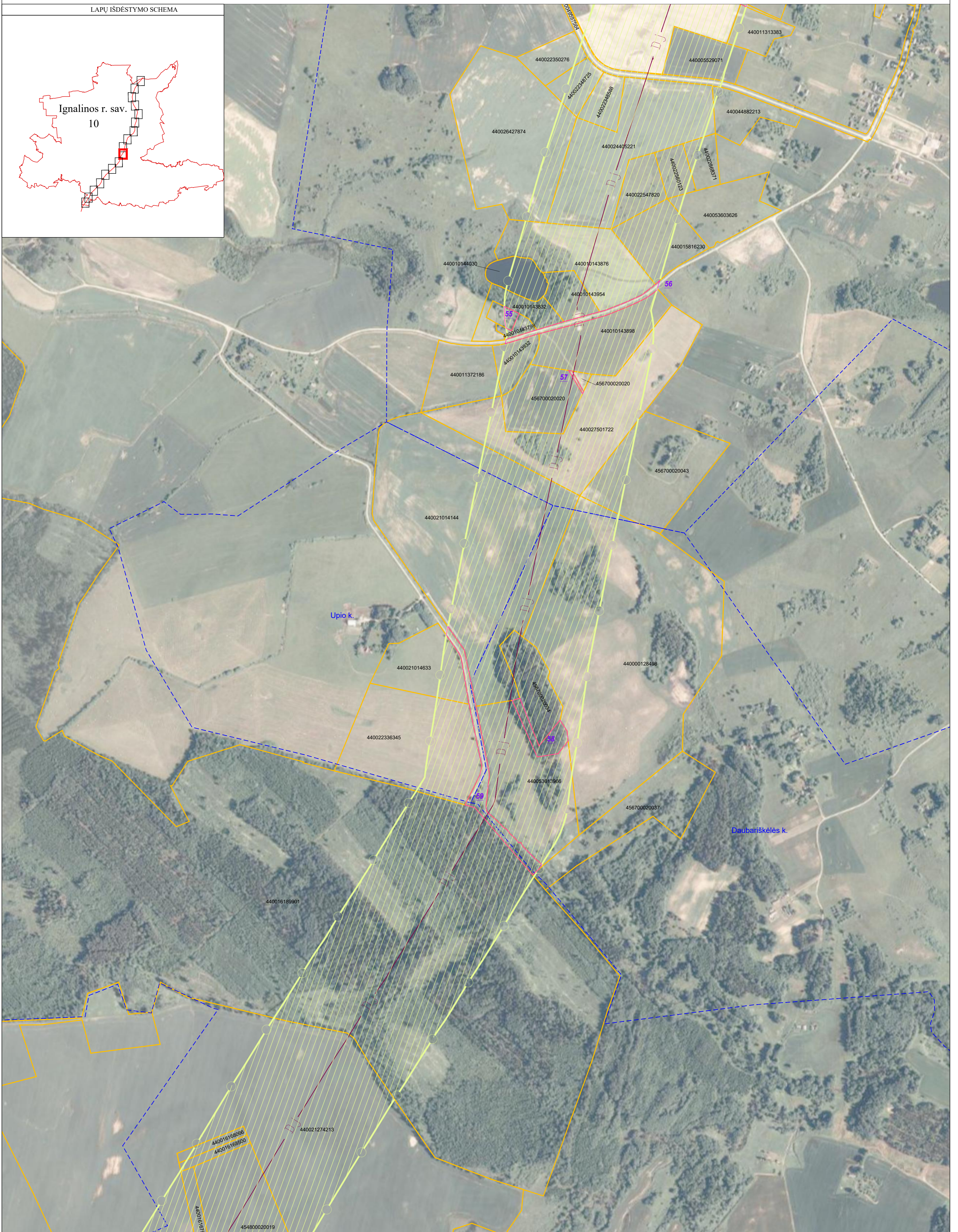
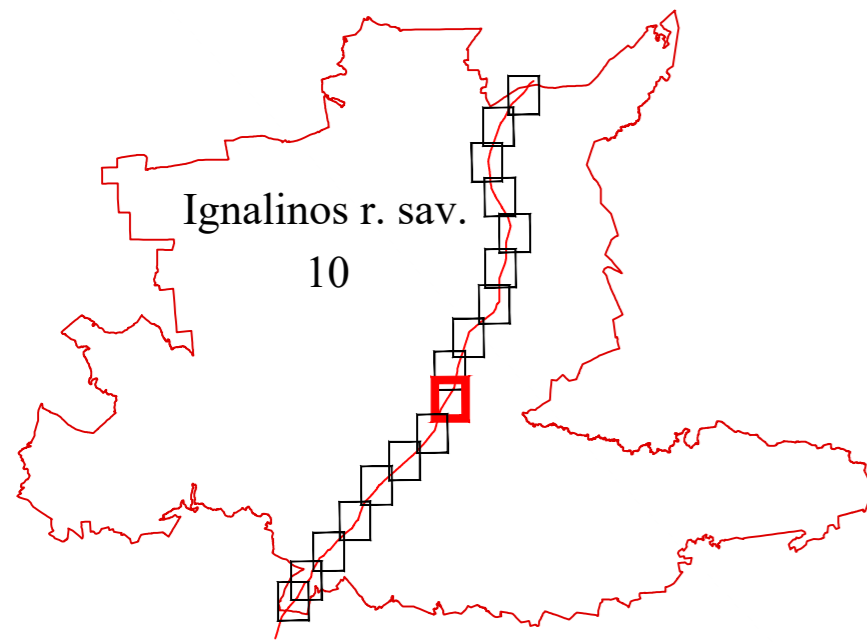

**Pastabos:**

Vadovaujantis LR specialiųjų žemės naudojimo sąlygų įstatymo 33 straipsniu, Magistralinių dujotiekių vietovės klasės teritorija - išilgai magistralinio dujotiekio vamzdžio trasos esanti žemės juosta, kurios ribos yra po 200 metrų į abi puses nuo vamzdžio ašies ir 200 metrų atstumu nuo kraštinių jo taškų.

- \* Plane rodomos bendros magistralinių dujotiekių vietovės klasių teritorijų ribos.
- \* Planas parengtas 2022-08-29 VĮ Registro centro duomenimis. Planas parengtas ortofotografinio žemėlapiu pagrindu: GDRLT C Nacionalinė žemės tarnyba prie ŽŪM, 2018 GDRLT C Nacionalinė žemės tarnyba prie ŽŪM, 2020.

SUTARTINIAI ŽENKLAI	
	I vietovės klasės magistralinio dujotiekio vamzdynas
	Magistralinių dujotiekių vietovės klasių teritorijos
	Gyvenamosios vietovės
	Žemės sklypo riba
	Laisva valstybinė žemė

<b>REGISTRŲ CENTRAS</b>		VALSTYBĖS ĮMONĖ REGISTRŲ CENTRAS	
		Livo g. 25-101, 09320 Vilnius, tel. (8 5) 2688262, el. p. info@registrucentras.lt	
		Duomenys kaupiami ir saugomi Juridinių asmenų registre, kodas 124110246	
kvalifikacijos pažym. Nr. 2M-M-2296			
Pareigos	Parašas	Vardas ir pavardė	data
Grupės vadovas		Evaldas Lukša	2022-08-29
Matininkas		Artūras Zaramba	2022-08-29



# Ignalinos rajono savivaldybės teritorijoje esančių magistralinių dujotiekių vietovės klasių teritorijų planas M 1:5000

LAPŲ IŠDĖSTYMO SCHEMA

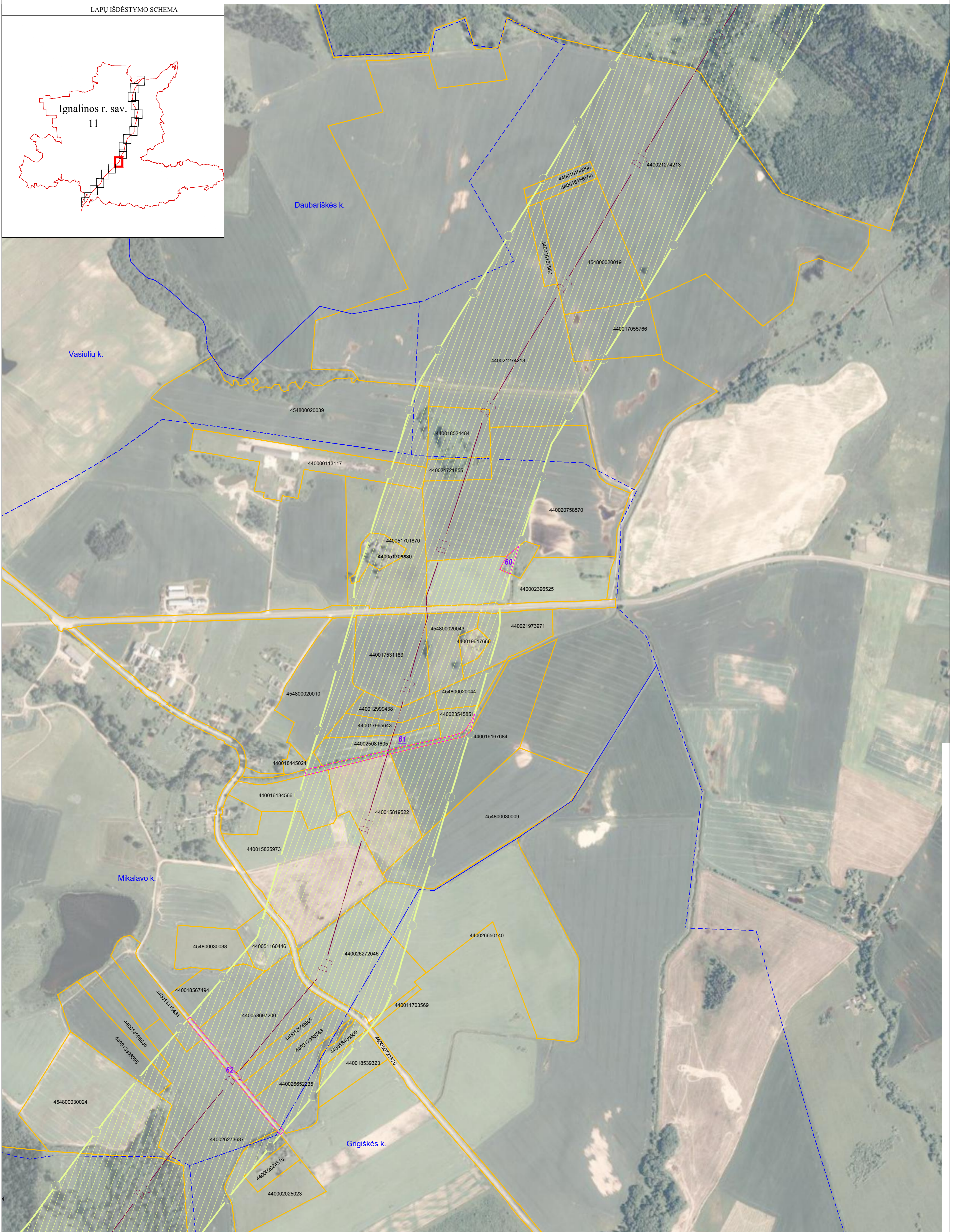
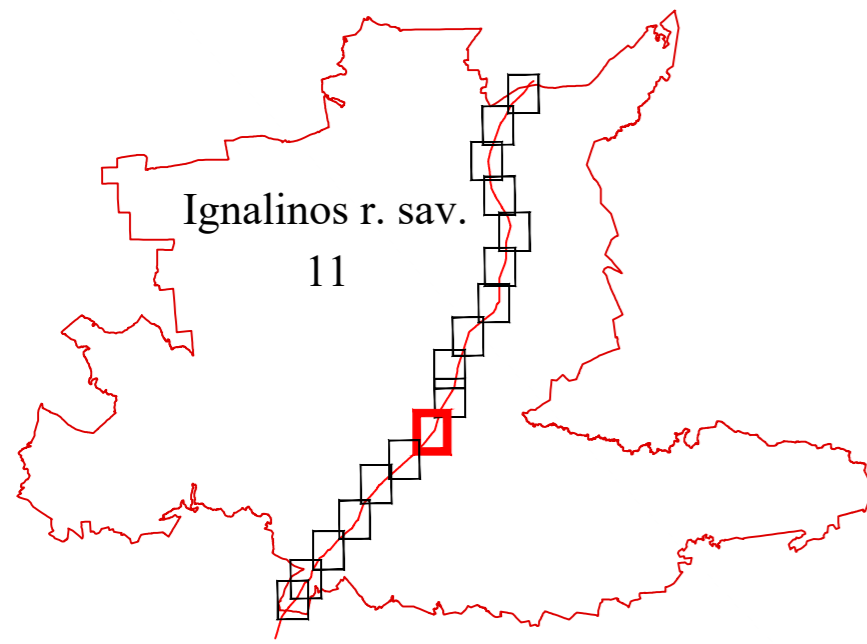

**Pastabos:**

Vadovaujantis LR specialiųjų žemės naudojimo sąlygų įstatymo 33 straipsniu, Magistralinių dujotiekių vietovės klasės teritorija - išilgai magistralinio dujotiečio vamzdžio trasos esanti žemės juosta, kurios ribos yra po 200 metrų į abi puses nuo vamzdžio ašies ir 200 metrų atstumu nuo kraštinių jo taškų.

\* Plane rodomos bendros magistralinių dujotiekių vietovės klasių teritorijų ribos.  
 \* Planas parengtas 2022-08-29 VĮ Registro centro duomenimis Planas parengtas ortofotografinio žemėlapiu pagrindu: GDRLT C Nacionalinė žemės tarnyba prie ŽŪM, 2018 GDRLT C Nacionalinė žemės tarnyba prie ŽŪM, 2020.

SUTARTINIAI ŽENKLAI	
	I vietovės klasės magistralinio dujotiečio vamzdynas
	Magistralinių dujotiekių vietovės klasių teritorijos
	Gyvenamosios vietovės
	Žemės sklypo riba
	Laisva valstybinė žemė

		VALSTYBĖS ĮMONĖ REGISTRŲ CENTRAS Livo g. 25-101, 09320 Vilnius, tel. (8 5) 2688262, el. p. info@registrucentras.lt Duomenys kaupiami ir saugomi Juridinių asmenų registre, kodas 124110246	
		kvalifikacijos pažym. Nr. 2M-M-2296	
Pareigos	Parašas	Vardas ir pavardė	data
Grupės vadovas		Evaldas Lukša	2022-08-29
Matininkas		Artūras Zaramba	2022-08-29



# Ignalinos rajono savivaldybės teritorijoje esančių magistralinių dujotiekių vietovės klasių teritorijų planas M 1:5000

LAPŲ IŠDĖSTYMO SCHEMA

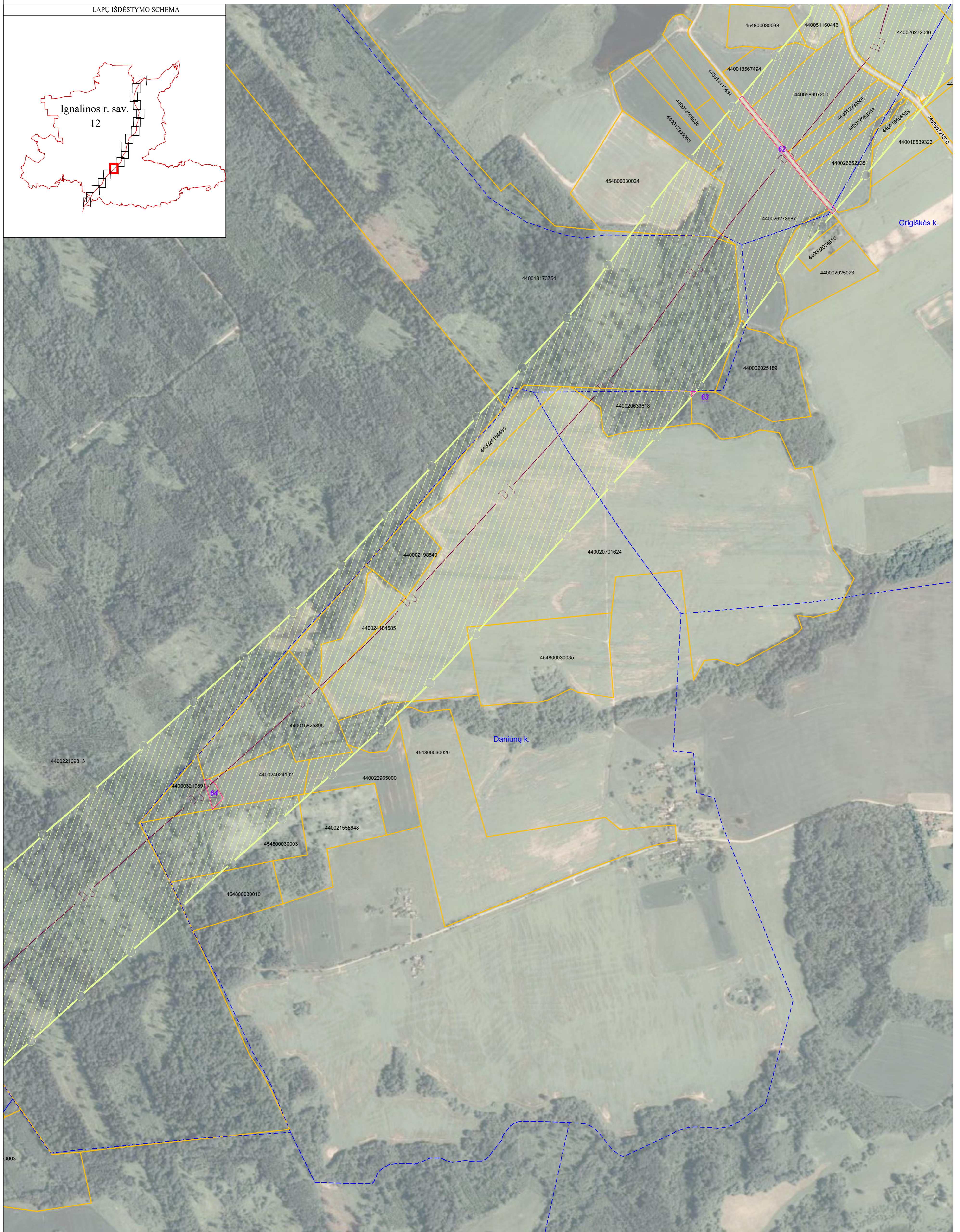
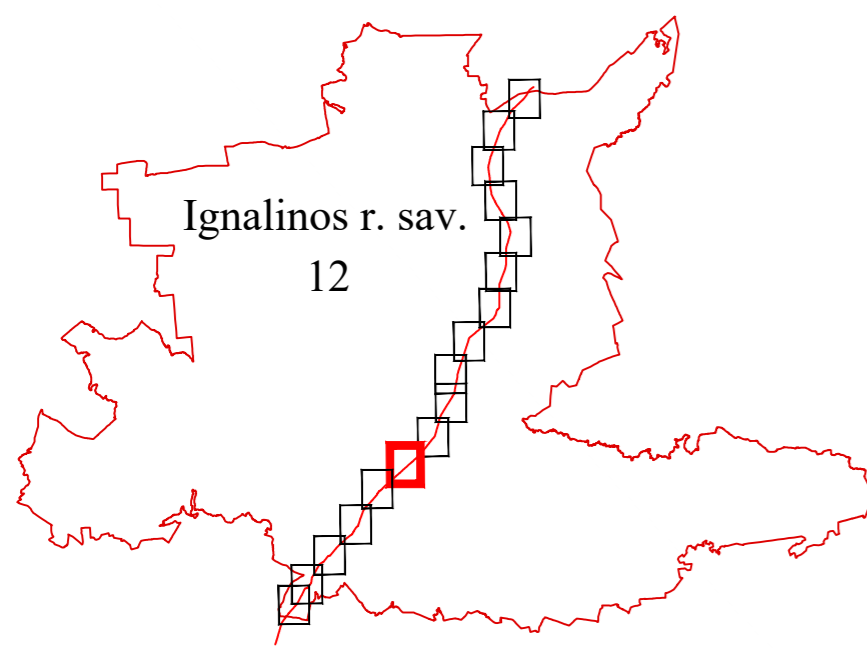

SUTARTINIAI ŽENKLAI	
	I vietovės klasės magistralinio dujotiekio vamzdynas
	Magistralinių dujotiekių vietovės klasių teritorijos
	Gyvenamosios vietovės
	Žemės sklypo riba
	Laisva valstybinė žemė

**Pastabos:**

Vadovaujantis LR specialiųjų žemės naudojimo sąlygų įstatymo 33 straipsniu, Magistralinių dujotiekių vietovės klasės teritorija - išilgai magistralinio dujotiekio vamzdyno trasos esanti žemės juosta, kurios ribos yra po 200 metrų į abi puses nuo vamzdyno ašies ir 200 metrų atstumu nuo kraštinių jo taškų.

\* Plane rodomos bendros magistralinių dujotiekių vietovės klasių teritorijų ribos.  
\* Planas parengtas 2022-08-29 VĮ Registro centro duomenimis. Planas parengtas ortofotografinio žemėlapiu pagrindu: GDRLT C Nacionalinė žemės tarnyba prie ŽŪM, 2018 GDRLT C Nacionalinė žemės tarnyba prie ŽŪM, 2020.

		VALSTYBĖS ĮMONĖ REGISTRŲ CENTRAS	
		Livo g. 25-101, 09320 Vilnius, tel. (8 5) 2688262, el. p. info@registrucentras.lt Duomenys kaupiami ir saugomi Juridinių asmenų registre, kodas 124110246	
kvalifikacijos pažym. Nr. 2M-M-2296			
Pareigos	Parašas	Vardas ir pavardė	data
Grupės vadovas		Evaldas Lukša	2022-08-29
Matininkas		Artūras Zaramba	2022-08-29



# Ignalinos rajono savivaldybės teritorijoje esančių magistralinių dujotiekių vietovės klasių teritorijų planas M 1:5000

LAPŲ IŠDĖSTYMO SCHEMA

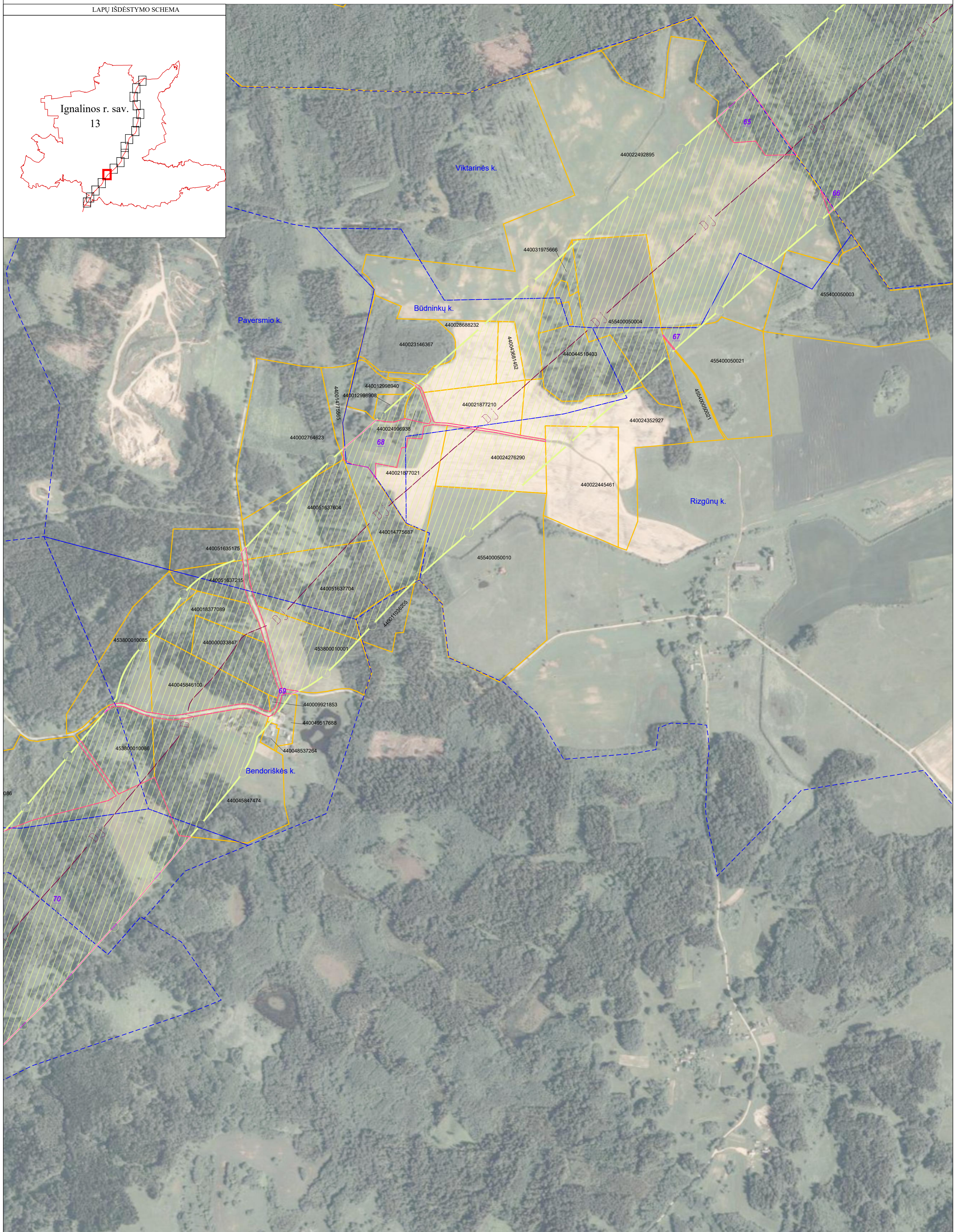
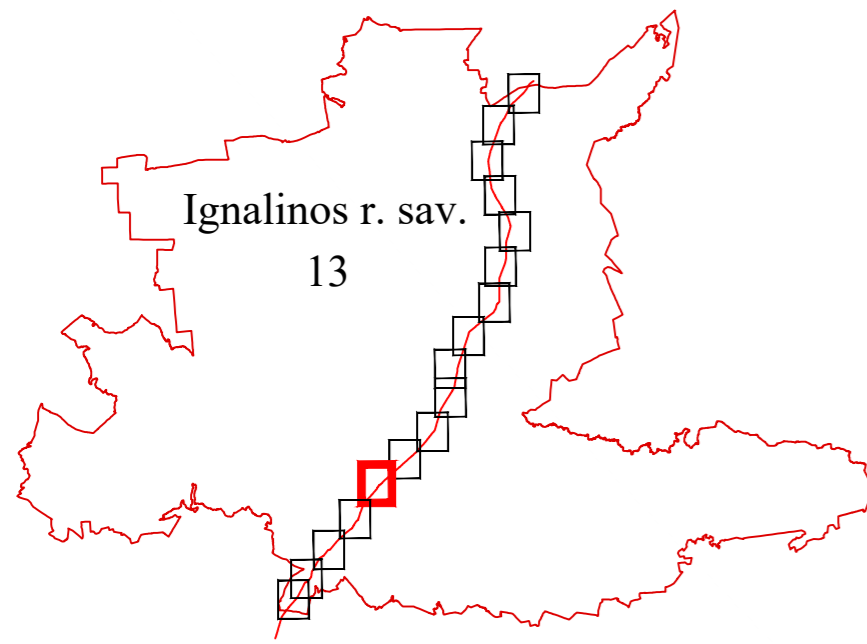

SUTARTINIAI ŽENKLAI	
	I vietovės klasės magistralinio dujotiekio vamzdynas
	Magistralinių dujotiekių vietovės klasių teritorijos
	Gyvenamosios vietovės
	Žemės sklypo riba
	Laisva valstybinė žemė

**Pastabos:**

Vadovaujantis LR specialiųjų žemės naudojimo sąlygų įstatymo 33 straipsniu, Magistralinių dujotiekių vietovės klasės teritorija - išilgai magistralinio dujotiekio vamzdyno trasos esanti žemės juosta, kurios ribos yra po 200 metrų į abi puses nuo vamzdyno ašies ir 200 metrų atstumu nuo kraštinių jo taškų.

- \* Plane rodomos bendros magistralinių dujotiekių vietovės klasių teritorijų ribos.
- \* Planas parengtas 2022-08-29 VI Registro centro duomenimis. Planas parengtas ortofotografinio žemėlapiu pagrindu: GDRLT C Nacionalinė žemės tarnyba prie ŽŪM, 2018 GDRLT C Nacionalinė žemės tarnyba prie ŽŪM, 2020.

		VALSTYBĖS ĮMONĖ REGISTRŲ CENTRAS	
		Livo g. 25-101, 09320 Vilnius, tel. (8 5) 2688262, el. p. info@registrucentras.lt	
		Duomenys kaupiami ir saugomi Juridinių asmenų registre, kodas 12410246	
kvalifikacijos pažym. Nr. 2M-M-2296			
Pareigos	Parašas	Vardas ir pavardė	data
Grupės vadovas		Evaldas Lukša	2022-08-29
Matininkas		Artūras Žaramba	2022-08-29



# Ignalinos rajono savivaldybės teritorijoje esančių magistralinių dujotiekių vietovės klasių teritorijų planas M 1:5000

LAPŲ IŠDĖSTYMO SCHEMA

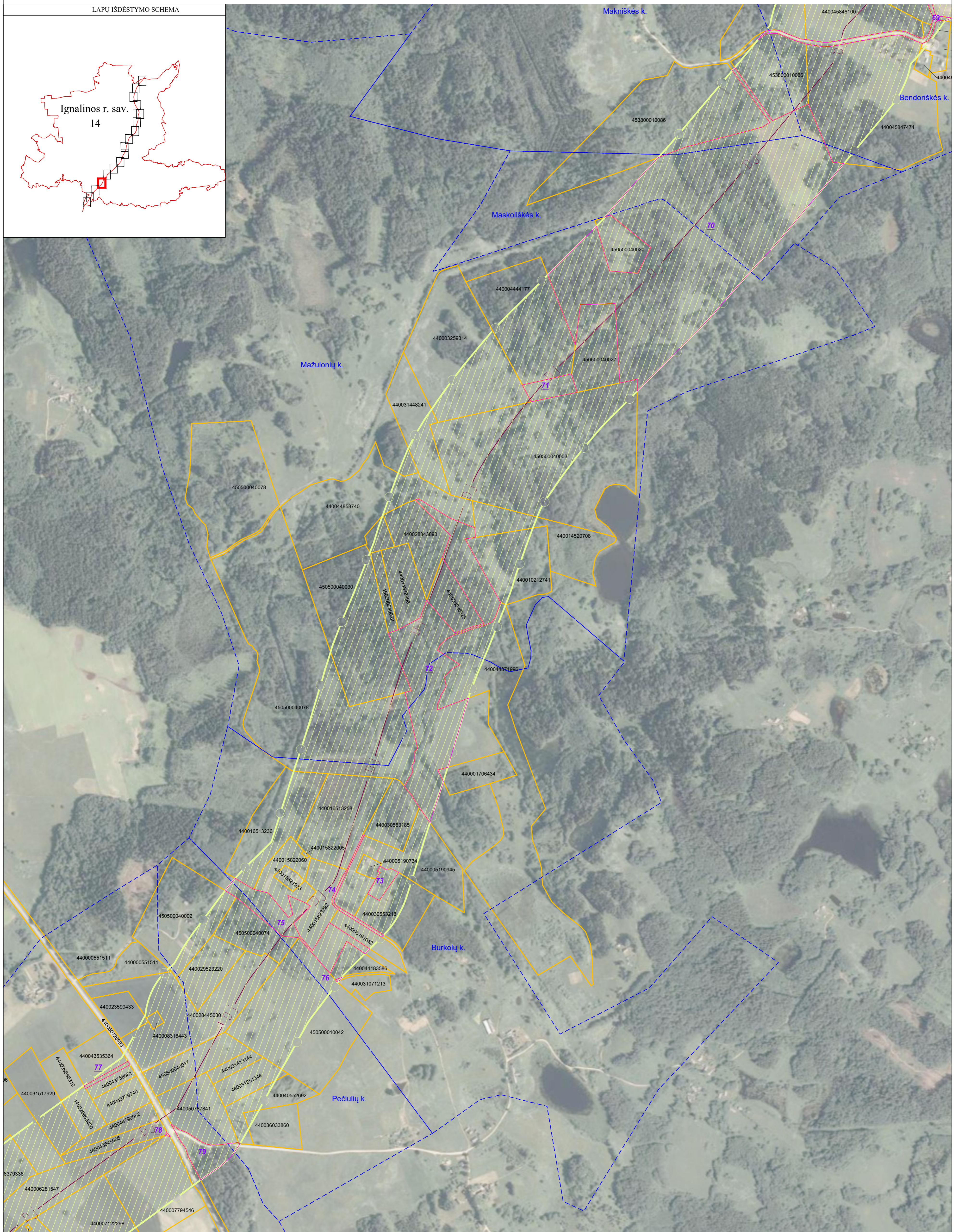
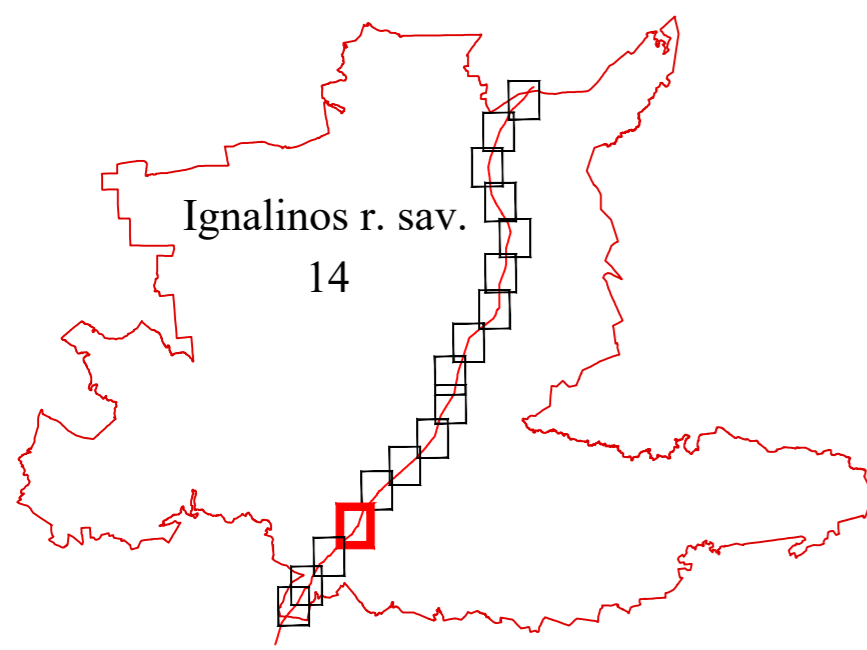

**Pastabos:**

Vadovaujantis LR specialiųjų žemės naudojimo sąlygų įstatymo 33 straipsniu, Magistralinių dujotiekių vietovės klasės teritorija - išilgai magistralinio dujotiečio vamzdžio trasos esanti žemės juosta, kurios ribos yra po 200 metrų į abi puses nuo vamzdžio ašies ir 200 metrų atstumu nuo kraštinių jo taškų.

- \* Plane rodomos bendros magistralinių dujotiekių vietovės klasių teritorijų ribos.
- \* Planas parengtas 2022-08-29 VĮ Registro centro duomenimis. Planas parengtas ortofotografinio žemėlapiu pagrindu: GDRLT C Nacionalinė žemės tarnyba prie ŽŪM, 2018 GDRLT C Nacionalinė žemės tarnyba prie ŽŪM, 2020.

**SUTARTINIAI ŽENKLAI**

	I vietovės klasės magistralinio dujotiečio vamzdynas
	Magistralinių dujotiekių vietovės klasių teritorijos
	Gyvenamosios vietovės
	Žemės sklypo riba
	Laisva valstybinė žemė



VALSTYBĖS ĮMONĖ REGISTRŲ CENTRAS  
Livo g. 25-101, 09320 Vilnius, tel. (8 5) 2688262, el. p. info@registrucentras.lt  
Duomenys kaupiami ir saugomi Juridinių asmenų registre, kodas 124110246

kvalifikacijos pažym. Nr. 2M-M-2296

Pareigos	Parašas	Vardas ir pavardė	data
Grupės vadovas		Evaldas Lukša	2022-08-29
Matininkas		Artūras Zaramba	2022-08-29







# Ignalinos rajono savivaldybės teritorijoje esančių magistralinių dujotiekių vietovės klasių teritorijų planas M 1:5000

LAPŲ IŠDĖSTYMO SCHEMA

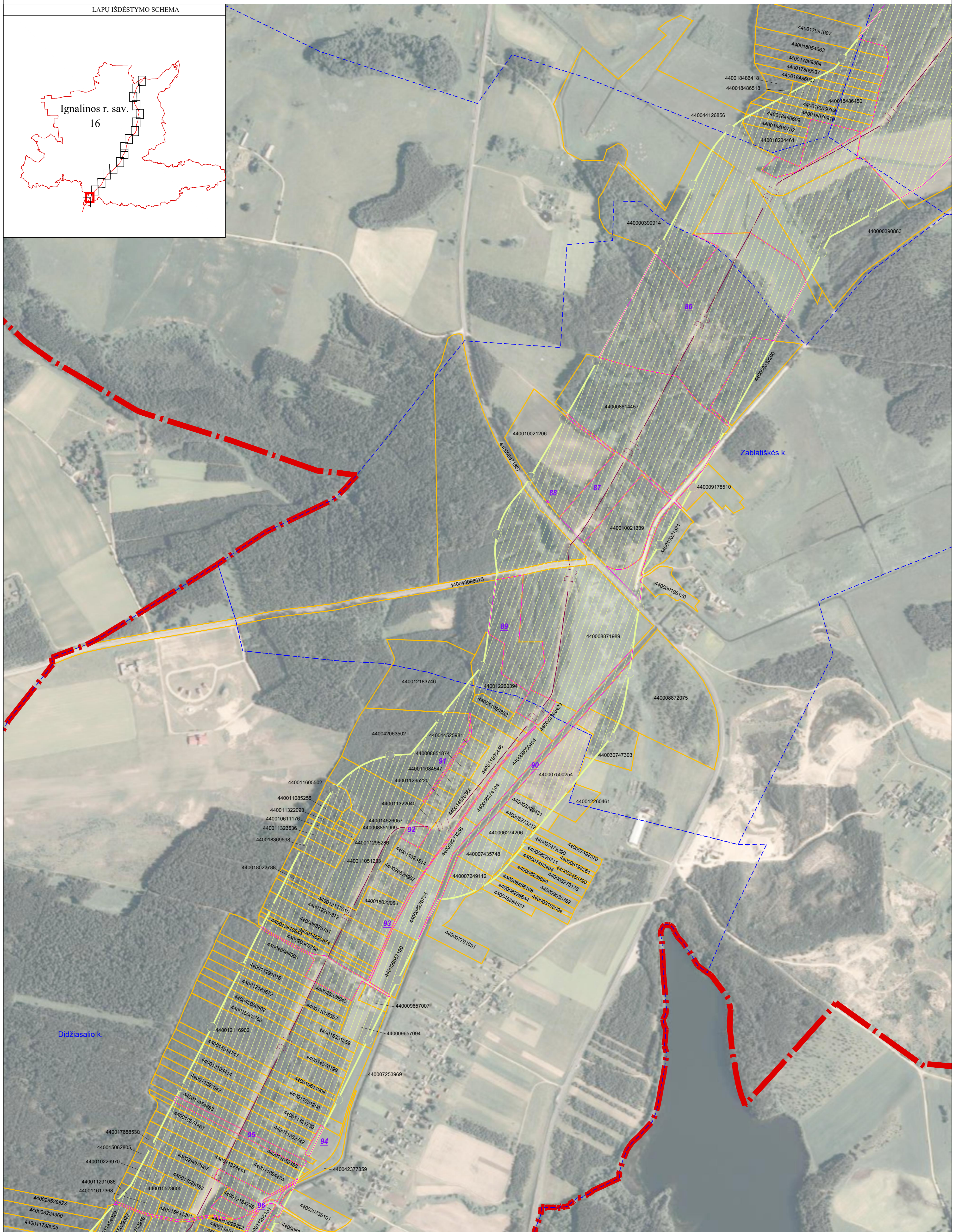
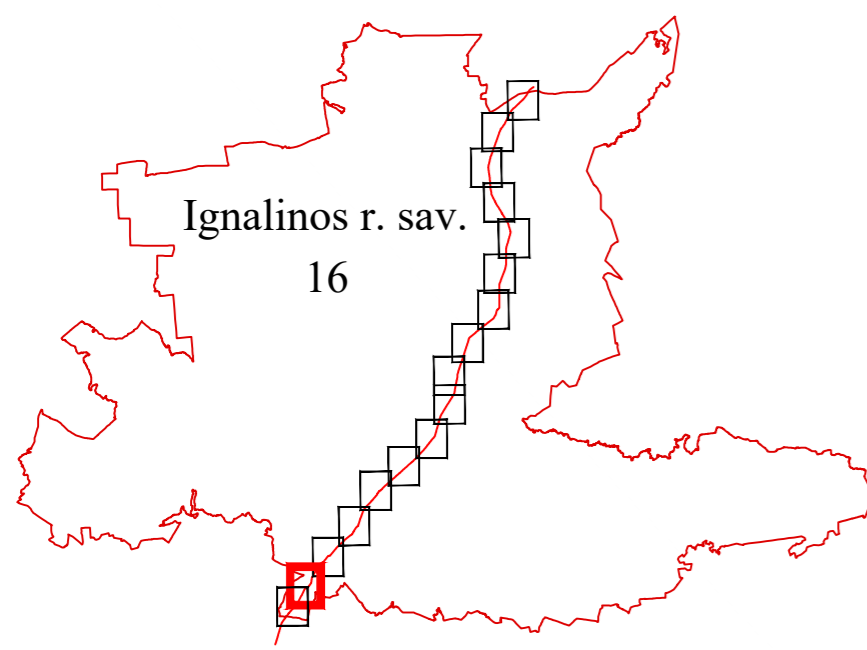

SUTARTINIAI ŽENKLAI	
	I vietovės klasės magistralinio dujotiekio vamzdynas
	Magistralinių dujotiekių vietovės klasių teritorijos
	Savivaldybės teritorijos riba
	Gyvenamosios vietovės
	Žemės sklypo riba
	01 Laisva valstybinė žemė

**Pastabos:**

Vadovaujantis LR specialiųjų žemės naudojimo sąlygų įstatymo 33 straipsniu, Magistralinių dujotiekių vietovės klasės teritorija - išilgai magistralinio dujotiekio vamzdžio trasos esanti žemės juosta, kurios ribos yra po 200 metrų į abi puses nuo vamzdžio ašies ir 200 metrų atstumu nuo kraštinių jo taškų.

\* Planas rodomas bendros magistralinių dujotiekių vietovės klasių teritorijų ribos.  
\* Planas parengtas 2022-08-29 VĮ Registro centro duomenimis. Planas parengtas ortofotografinio žemėlapiu pagrindu: GDRLT C Nacionalinė žemės tarnyba prie ŽŪM, 2018 GDRLT C Nacionalinė žemės tarnyba prie ŽŪM, 2020.

**REGISTRŲ CENTRAS**  
VALSTYBĖS ĮMONĖ REGISTRŲ CENTRAS  
Livo g. 25-101, 08320 Vilnius, tel. (8 5) 2688262, el. p. info@registrucentras.lt  
Duomenys kaupiami ir saugomi Juridinių asmenų registre, kodas 124110246

kvalifikacijos pažym. Nr. 2M-M-2296

Pareigos	Parašas	Vardas ir pavardė	data
Grupės vadovas		Evaldas Lukša	2022-08-29
Matininkas		Artūras Žaramba	2022-08-29



# Ignalinos rajono savivaldybės teritorijoje esančių magistralinių dujotiekių vietovės klasių teritorijų planas M 1:5000

LAPŲ IŠDĖSTYMO SCHEMA

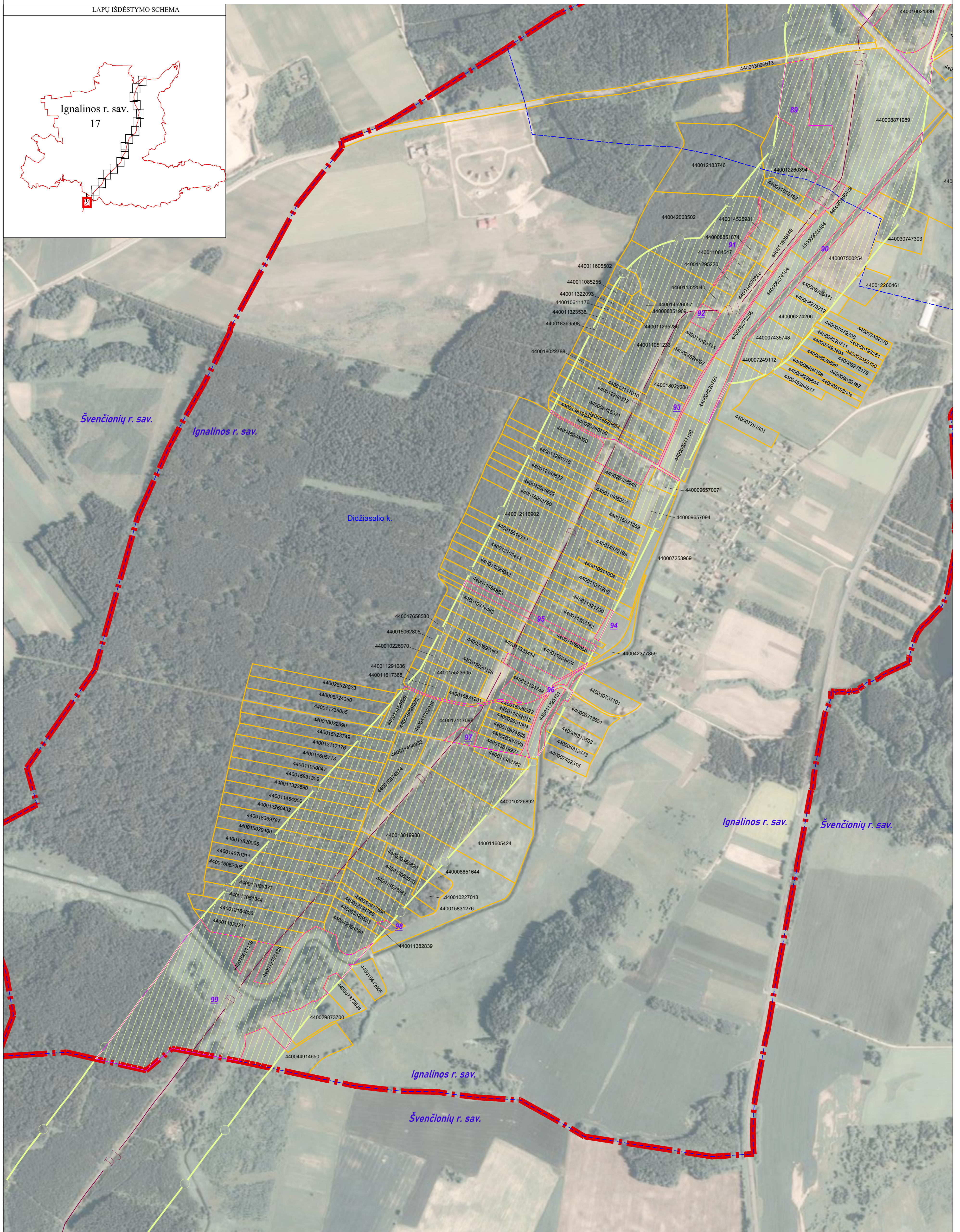
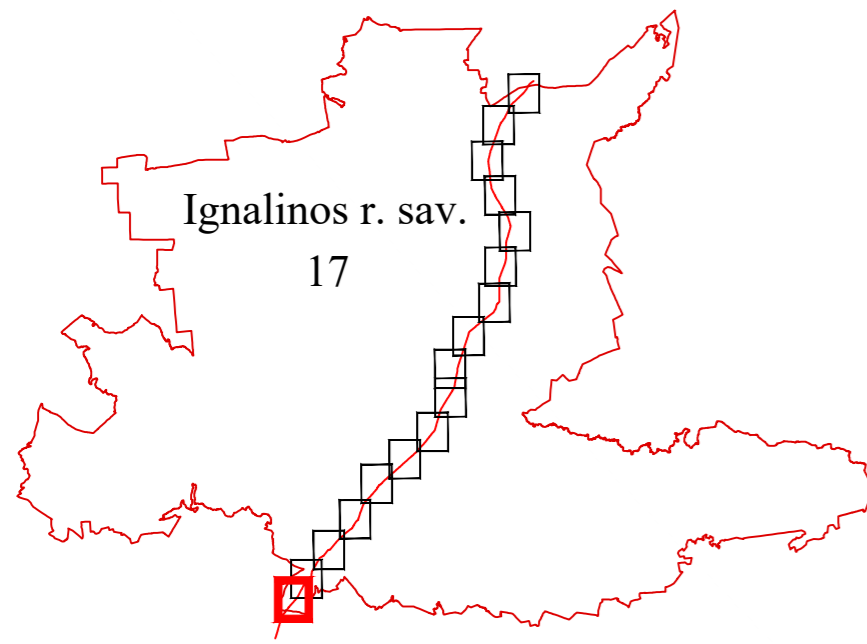

SUTARTINIAI ŽENKLAI	
	I vietovės klasės magistralinio dujotiekio vamzdynas
	Magistralinių dujotiekių vietovės klasių teritorijos
	Savivaldybės teritorijos riba
	Gyvenamosios vietovės
	Žemės sklypo riba
	Laisva valstybinė žemė

**Pastabos:**

Vadovaujantis LR specialiųjų žemės naudojimo sąlygų įstatymo 33 straipsniu, Magistralinių dujotiekių vietovės klasės teritorija - išilgai magistralinio dujotiekio vamzdžio trasos esanti žemės juosta, kurios ribos yra po 200 metrų į abi puses nuo vamzdžio ašies ir 200 metrų atstumu nuo kraštinio jo taško.

\* Planė rodomos bendros magistralinių dujotiekių vietovės klasių teritorijų ribos.  
\* Planas parengtas 2022-08-29 VJ Registro centro duomenimis. Planas parengtas ortofotografinio žemėlapiu pagrindu: GDRLT C Nacionalinė žemės tarnyba prie ŽŪM, 2018 GDRLT C Nacionalinė žemės tarnyba prie ŽŪM, 2020.

		VALSTYBĖS ĮMONĖ REGISTRŲ CENTRAS	
		Livo g. 25-101, 09320 Vilnius, tel. (8 5) 2688262, el. p. info@registrucentras.lt Duomenys kaupiami ir saugomi Juridinių asmenų registre, kodas 124110246	
kvalifikacijos pažym. Nr. 2M-M-2296			
Pareigos	Parašas	Vardas ir pavardė	data
Grupės vadovas		Evaldas Lukša	2022-08-29
Matininkas		Artūras Žaramba	2022-08-29



**Priedas 1.** Žemės sklypų, patenkančių į magistralinių dujotiekių vietovės klasių teritorijas, sąrašas

<b>Sklypo dalies Nr.</b>	<b>Sklypo kadastro Nr.</b>	<b>Sklypo unikalus Nr.</b>	<b>Adresas</b>
1	4550/0018:0126	4550-0018-0126	Ignalinos r. sav. Akmeniškės k.
2	4550/0018:0296	4400-2181-7498	Ignalinos r. sav. Akmeniškės k.
3	4542/0005:0008	4400-2803-2691	Ignalinos r. sav. Baikelių k.
4	4542/0005:0221	4400-2260-6120	Ignalinos r. sav. Baikelių k.
5	4542/0005:0190	4400-2011-7880	Ignalinos r. sav. Baikelių k.
6	4542/0005:0247	4400-4126-7807	Ignalinos r. sav. Baikelių k.
7	4542/0005:0269	4400-5723-2382	Ignalinos r. sav. Baikelių k.
8	4542/0005:0182	4400-1844-0250	Ignalinos r. sav. Baikelių k.
9	4542/0005:0263	4400-5367-6114	Ignalinos r. sav. Baikelių k.
10	4542/0005:0172	4400-1751-8040	Ignalinos r. sav. Baikelių k.
11	4542/0005:0176	4400-1766-4438	Ignalinos r. sav. Baikelių k.
12	4542/0005:0013	4542-0005-0013	Ignalinos r. sav. Baikelių k.
13	4542/0005:0264	4400-5367-6403	Ignalinos r. sav. Baikelių k.
14	4542/0005:0021	4542-0005-0021	Ignalinos r. sav. Baikelių k.
15	4542/0005:0213	4400-2213-4592	Ignalinos r. sav. Baikelių k.
16	4542/0005:0011	4542-0005-0011	Ignalinos r. sav. Baikelių k.
17	4542/0005:0268	4400-5655-7772	Ignalinos r. sav. Baikelių k.
18	4542/0005:0158	4400-2969-3234	Ignalinos r. sav. Baikelių k.
19	4542/0005:0254	4400-4276-6778	Ignalinos r. sav. Baikelių k.
20	4542/0005:0179	4400-1766-7084	Ignalinos r. sav. Baikelių k.
21	4542/0005:0003	4542-0005-0003	Ignalinos r. sav. Baikelių k.
22	4542/0005:0192	4400-2025-8460	Ignalinos r. sav. Baikelių k.
23	4542/0005:0187	4400-1857-7347	Ignalinos r. sav. Baikelių k.
24	4542/0005:0177	4400-1766-4481	Ignalinos r. sav. Baikelių k.
25	4542/0005:0220	4400-2258-9942	Ignalinos r. sav. Baikelių k.
26	4542/0003:0347	4400-1849-0385	Ignalinos r. sav. Baikelių k.
27	4542/0005:0165	4400-1595-3063	Ignalinos r. sav. Baikelių k.
28	4542/0005:0006	4542-0005-0006	Ignalinos r. sav. Baikelių k.
29	4542/0005:0183	4400-1849-0430	Ignalinos r. sav. Baikelių k.
30	4542/0005:0022	4542-0005-0022	Ignalinos r. sav. Baikelių k.
31	4538/0001:0086	4538-0001-0086	Ignalinos r. sav. Bendoriškės k.
32	4538/0001:0083	4400-0003-3847	Ignalinos r. sav. Bendoriškės k.
33	4538/0001:0001	4538-0001-0001	Ignalinos r. sav. Bendoriškės k.
34	4538/0001:0085	4538-0001-0085	Ignalinos r. sav. Bendoriškės k.
35	4538/0001:0174	4400-0992-1853	Ignalinos r. sav. Bendoriškės k.
36	4538/0001:0252	4400-4584-7474	Ignalinos r. sav. Bendoriškės k. 1
37	4538/0001:0253	4400-4584-6100	Ignalinos r. sav. Bendoriškės k. 1A
38	4538/0001:0259	4400-4951-7688	Ignalinos r. sav. Bendoriškės k. 2
39	4538/0001:0256	4400-4853-7264	Ignalinos r. sav. Bendoriškės k. 2A
40	4554/0005:0057	4400-2314-6367	Ignalinos r. sav. Būdinkų k.
41	4554/0005:0095	4400-4368-1452	Ignalinos r. sav. Būdinkų k.
42	4554/0005:0052	4400-2187-7021	Ignalinos r. sav. Būdinkų k.

43	4554/0005:0053	4400-2187-7210	Ignalinos r. sav. Būdinkų k.
44	4554/0005:0081	4400-2868-8232	Ignalinos r. sav. Būdinkų k.
45	4554/0005:0039	4400-1299-8940	Ignalinos r. sav. Būdinkų k.
46	4554/0005:0069	4400-2499-6938	Ignalinos r. sav. Būdinkų k. 5
47	4554/0005:0038	4400-1299-8908	Ignalinos r. sav. Būdinkų k. 6
48	4505/0004:0141	4400-1582-3292	Ignalinos r. sav. Burkolų k.
49	4505/0004:0145	4400-1651-3258	Ignalinos r. sav. Burkolų k.
50	4505/0004:0035	4400-0170-6434	Ignalinos r. sav. Burkolų k.
51	4505/0004:0192	4400-3055-3185	Ignalinos r. sav. Burkolų k.
52	4505/0004:0259	4400-4487-1996	Ignalinos r. sav. Burkolų k.
53	4505/0004:0204	4400-3107-1213	Ignalinos r. sav. Burkolų k.
54	4505/0004:0144	4400-1651-3236	Ignalinos r. sav. Burkolų k.
55	4505/0004:0090	4400-0519-1042	Ignalinos r. sav. Burkolų k.
56	4505/0004:0193	4400-3055-3218	Ignalinos r. sav. Burkolų k.
57	4505/0004:0140	4400-1582-2060	Ignalinos r. sav. Burkolų k.
58	4505/0004:0244	4400-4418-3586	Ignalinos r. sav. Burkolų k.
59	4505/0004:0089	4400-0519-0945	Ignalinos r. sav. Burkolų k.
60	4505/0004:0139	4400-1582-2005	Ignalinos r. sav. Burkolų k.
61	4505/0004:0138	4400-1582-1973	Ignalinos r. sav. Burkolų k. 3
62	4505/0004:0088	4400-0519-0734	Ignalinos r. sav. Burkolų k. 4
63	4534/0005:0265	4400-4329-8359	Ignalinos r. sav. Čižiūnų k.
64	4534/0006:0025	4400-3207-4987	Ignalinos r. sav. Čižiūnų k.
65	4534/0006:0191	4400-0614-6485	Ignalinos r. sav. Čižiūnų k.
66	4534/0006:0037	4400-5571-0348	Ignalinos r. sav. Čižiūnų k.
67	4534/0006:0167	4400-0226-3366	Ignalinos r. sav. Čižiūnų k.
68	4534/0005:0171	4400-0291-7079	Ignalinos r. sav. Čižiūnų k.
69	4534/0005:0056	4534-0005-0056	Ignalinos r. sav. Čižiūnų k.
70	4534/0005:0221	4400-2068-3900	Ignalinos r. sav. Čižiūnų k.
71	4534/0006:0016	4534-0006-0016	Ignalinos r. sav. Čižiūnų k.
72	4534/0006:0006	4534-0006-0006	Ignalinos r. sav. Čižiūnų k.
73	4534/0005:0198	4400-0779-3575	Ignalinos r. sav. Čižiūnų k.
74	4534/0005:0257	4400-3819-2080	Ignalinos r. sav. Čižiūnų k.
75	4534/0005:0156	4400-0067-2595	Ignalinos r. sav. Čižiūnų k.
76	4534/0006:0165	4400-0226-3316	Ignalinos r. sav. Čižiūnų k.
77	4534/0005:0096	4534-0005-0096	Ignalinos r. sav. Čižiūnų k.
78	4534/0006:0026	4400-3853-3281	Ignalinos r. sav. Čižiūnų k.
79	4534/0005:0241	4400-2549-7504	Ignalinos r. sav. Čižiūnų k.
80	4534/0006:0019	4534-0006-0019	Ignalinos r. sav. Čižiūnų k.
81	4534/0005:0200	4400-0779-7553	Ignalinos r. sav. Čižiūnų k.
82	4534/0005:0274	4400-5884-9902	Ignalinos r. sav. Čižiūnų k.
83	4534/0006:0190	4400-0614-6363	Ignalinos r. sav. Čižiūnų k.
84	4534/0006:0144	4400-0052-6909	Ignalinos r. sav. Čižiūnų k.
85	4534/0005:0234	4400-2375-0085	Ignalinos r. sav. Čižiūnų k.
86	4534/0005:0152	4400-0052-6874	Ignalinos r. sav. Čižiūnų k.
87	4534/0005:0244	4400-2700-7283	Ignalinos r. sav. Čižiūnų k.
88	4534/0005:0035	4534-0005-0035	Ignalinos r. sav. Čižiūnų k.

89	4534/0005:0258	4400-3861-9224	Ignalinos r. sav. Čižiūnų k.
90	4534/0005:0010	4534-0005-0010	Ignalinos r. sav. Čižiūnų k.
91	4534/0007:0007	4534-0007-0007	Ignalinos r. sav. Čižiūnų k.
92	4534/0005:0246	4400-2702-0619	Ignalinos r. sav. Čižiūnų k.
93	4534/0006:0009	4534-0006-0009	Ignalinos r. sav. Čižiūnų k.
94	4534/0006:0239	4400-2271-6967	Ignalinos r. sav. Čižiūnų k.
95	4534/0005:0215	4400-1638-1814	Ignalinos r. sav. Čižiūnų k.
96	4534/0005:0182	4400-0604-5581	Ignalinos r. sav. Čižiūnų k.
97	4534/0006:0003	4534-0006-0003	Ignalinos r. sav. Čižiūnų k.
98	4534/0007:0063	4400-0661-9432	Ignalinos r. sav. Čižiūnų k.
99	4534/0005:0260	4400-3915-0019	Ignalinos r. sav. Čižiūnų k.
100	4534/0005:0083	4534-0005-0083	Ignalinos r. sav. Čižiūnų k.
101	4534/0006:0036	4400-5144-7942	Ignalinos r. sav. Čižiūnų k. Čižiūnų g. 1
102	4534/0005:0220	4400-2068-3832	Ignalinos r. sav. Čižiūnų k. Čižiūnų g. 11
103	4534/0005:0009	4534-0005-0009	Ignalinos r. sav. Čižiūnų k. Čižiūnų g. 13
104	4534/0005:0097	4534-0005-0097	Ignalinos r. sav. Čižiūnų k. Čižiūnų g. 15
105	4534/0005:0006	4534-0005-0006	Ignalinos r. sav. Čižiūnų k. Čižiūnų g. 17
106	4534/0006:0002	4534-0006-0002	Ignalinos r. sav. Čižiūnų k. Čižiūnų g. 3
107	4534/0006:0005	4534-0006-0005	Ignalinos r. sav. Čižiūnų k. Čižiūnų g. 5
108	4534/0005:0228	4400-2150-4186	Ignalinos r. sav. Čižiūnų k. Čižiūnų g. 7
109	4534/0005:0071	4534-0005-0071	Ignalinos r. sav. Čižiūnų k. Čižiūnų g. 9
110	4534/0005:0033	4534-0005-0033	Ignalinos r. sav. Čižiūnų k. Čižiūnų g. 9B
111	4505/0012:0078	4400-1006-5379	Ignalinos r. sav. Dainių k.
112	4505/0012:0017	4400-4091-8750	Ignalinos r. sav. Dainių k.
113	4505/0006:0029	4400-0039-0863	Ignalinos r. sav. Dainių k.
114	4505/0006:0193	4400-4531-2834	Ignalinos r. sav. Dainių k.
115	4505/0012:0092	4400-1235-5625	Ignalinos r. sav. Dainių k.
116	4505/0012:0016	4400-3803-7706	Ignalinos r. sav. Dainių k.
117	4505/0006:0198	4400-4637-7204	Ignalinos r. sav. Dainių k.
118	4505/0012:0087	4400-1145-4250	Ignalinos r. sav. Dainių k.
119	4505/0012:0089	4400-1145-4294	Ignalinos r. sav. Dainių k.
120	4505/0012:0077	4400-1006-5313	Ignalinos r. sav. Dainių k.
121	4505/0006:0166	4400-3777-4146	Ignalinos r. sav. Dainių k.
122	4505/0012:0006	4400-2777-3848	Ignalinos r. sav. Dainių k.
123	4505/0012:0106	4400-5086-5639	Ignalinos r. sav. Dainių k.
124	4505/0012:0088	4400-1145-4261	Ignalinos r. sav. Dainių k.
125	4505/0012:0099	4400-1482-0164	Ignalinos r. sav. Dainių k.
126	4505/0012:0046	4400-0243-0880	Ignalinos r. sav. Dainių k.
127	4505/0012:0002	4505-0012-0002	Ignalinos r. sav. Dainių k.
128	4505/0012:0028	4400-5086-3611	Ignalinos r. sav. Dainių k.
129	4505/0012:0091	4400-1235-5547	Ignalinos r. sav. Dainių k.
130	4505/0012:0082	4400-1108-3640	Ignalinos r. sav. Dainių k.
131	4505/0012:0081	4400-1108-3628	Ignalinos r. sav. Dainių k. 10
132	4505/0012:0098	4400-1482-0138	Ignalinos r. sav. Dainių k. 2
133	4505/0012:0090	4400-1235-5503	Ignalinos r. sav. Dainių k. 3
134	4505/0012:0101	4400-1834-3623	Ignalinos r. sav. Dainių k. 4

135	4505/0012:0100	4400-1831-4031	Ignalinos r. sav. Dainių k. 5
136	4505/0012:0079	4400-1105-4770	Ignalinos r. sav. Dainių k. 6
137	4505/0012:0086	4400-1145-4230	Ignalinos r. sav. Dainių k. 8
138	4505/0012:0085	4400-1145-4229	Ignalinos r. sav. Dainių k. 9
139	4548/0003:0035	4548-0003-0035	Ignalinos r. sav. Daniūnų k.
140	4548/0003:0010	4548-0003-0010	Ignalinos r. sav. Daniūnų k.
141	4548/0003:0195	4400-2402-4102	Ignalinos r. sav. Daniūnų k.
142	4548/0003:0197	4400-2418-4485	Ignalinos r. sav. Daniūnų k.
143	4548/0003:0198	4400-2418-4585	Ignalinos r. sav. Daniūnų k.
144	4548/0003:0051	4400-0321-0691	Ignalinos r. sav. Daniūnų k.
145	4548/0003:0179	4400-2063-3618	Ignalinos r. sav. Daniūnų k.
146	4548/0003:0180	4400-2070-1624	Ignalinos r. sav. Daniūnų k.
147	4548/0003:0189	4400-2155-5648	Ignalinos r. sav. Daniūnų k.
148	4548/0003:0003	4548-0003-0003	Ignalinos r. sav. Daniūnų k.
149	4548/0003:0047	4400-0219-8540	Ignalinos r. sav. Daniūnų k.
150	4548/0003:0190	4400-2296-5000	Ignalinos r. sav. Daniūnų k.
151	4548/0003:0142	4400-1582-5895	Ignalinos r. sav. Daniūnų k.
152	4548/0003:0020	4548-0003-0020	Ignalinos r. sav. Daniūnų k. 6
153	4567/0002:0034	4567-0002-0034	Ignalinos r. sav. Daubariškėlės k.
154	4567/0002:0098	4400-0012-8498	Ignalinos r. sav. Daubariškėlės k.
155	4567/0002:0203	4400-5361-3966	Ignalinos r. sav. Daubariškėlės k.
156	4567/0002:0037	4567-0002-0037	Ignalinos r. sav. Daubariškėlės k.
157	4548/0002:0161	4400-1616-8066	Ignalinos r. sav. Daubariškės k.
158	4548/0002:0019	4548-0002-0019	Ignalinos r. sav. Daubariškės k.
159	4548/0002:0160	4400-1616-7980	Ignalinos r. sav. Daubariškės k.
160	4548/0002:0162	4400-1616-8500	Ignalinos r. sav. Daubariškės k.
161	4548/0002:0199	4400-2127-4213	Ignalinos r. sav. Daubariškės k.
162	4548/0002:0167	4400-1705-5766	Ignalinos r. sav. Daubariškės k.
163	4505/0007:0241	4400-1108-4547	Ignalinos r. sav. Didžiasalio k.
164	4505/0007:0549	4400-4206-3502	Ignalinos r. sav. Didžiasalio k.
165	4505/0007:0431	4400-1583-1291	Ignalinos r. sav. Didžiasalio k.
166	4505/0007:0212	4400-1061-1176	Ignalinos r. sav. Didžiasalio k.
167	4505/0007:0275	4400-1145-4883	Ignalinos r. sav. Didžiasalio k.
168	4505/0007:0346	4400-1381-9844	Ignalinos r. sav. Didžiasalio k.
169	4505/0007:0350	4400-1381-9977	Ignalinos r. sav. Didžiasalio k.
170	4505/0007:0219	4400-1087-4528	Ignalinos r. sav. Didžiasalio k.
171	4505/0007:0286	4400-1160-5424	Ignalinos r. sav. Didžiasalio k.
172	4505/0007:0458	4400-2036-0783	Ignalinos r. sav. Didžiasalio k.
173	4505/0007:0310	4400-1210-5414	Ignalinos r. sav. Didžiasalio k.
174	4505/0007:0186	4400-0885-1874	Ignalinos r. sav. Didžiasalio k.
175	4505/0007:0551	4400-4206-6790	Ignalinos r. sav. Didžiasalio k.
176	4505/0007:0440	4400-1802-2788	Ignalinos r. sav. Didžiasalio k.
177	4505/0007:0193	4400-0903-0454	Ignalinos r. sav. Didžiasalio k.
178	4505/0007:0322	4400-1211-7176	Ignalinos r. sav. Didžiasalio k.
179	4505/0007:0187	4400-0885-1909	Ignalinos r. sav. Didžiasalio k.
180	4505/0007:0143	4400-0822-6699	Ignalinos r. sav. Didžiasalio k.

181	4505/0007:0262	4400-1132-3414	Ignalinos r. sav. Didžiasalio k.
182	4505/0007:0351	4400-1381-9988	Ignalinos r. sav. Didžiasalio k.
183	4505/0007:0220	4400-1087-4574	Ignalinos r. sav. Didžiasalio k.
184	4505/0007:0279	4400-1145-4929	Ignalinos r. sav. Didžiasalio k.
185	4505/0007:0211	4400-1061-1115	Ignalinos r. sav. Didžiasalio k.
186	4505/0007:0192	4400-0903-0382	Ignalinos r. sav. Didžiasalio k.
187	4505/0007:0538	4400-4170-2916	Ignalinos r. sav. Didžiasalio k.
188	4505/0007:0439	4400-1802-2086	Ignalinos r. sav. Didžiasalio k.
189	4505/0007:0145	4400-0822-6755	Ignalinos r. sav. Didžiasalio k.
190	4505/0007:0247	4400-1129-1086	Ignalinos r. sav. Didžiasalio k.
191	4505/0007:0378	4400-1502-9322	Ignalinos r. sav. Didžiasalio k.
192	4505/0007:0238	4400-1105-1344	Ignalinos r. sav. Didžiasalio k.
193	4505/0007:0291	4400-1160-5713	Ignalinos r. sav. Didžiasalio k.
194	4505/0007:0287	4400-1160-5446	Ignalinos r. sav. Didžiasalio k.
195	4505/0007:0118	4400-0779-1691	Ignalinos r. sav. Didžiasalio k.
196	4505/0007:0386	4400-1506-2805	Ignalinos r. sav. Didžiasalio k.
197	4505/0007:0306	4400-1173-8055	Ignalinos r. sav. Didžiasalio k.
198	4505/0007:0181	4400-0865-1644	Ignalinos r. sav. Didžiasalio k.
199	4505/0007:0223	4400-1105-0358	Ignalinos r. sav. Didžiasalio k.
200	4505/0007:0244	4400-1108-5377	Ignalinos r. sav. Didžiasalio k.
201	4505/0007:0468	4400-2969-7967	Ignalinos r. sav. Didžiasalio k.
202	4505/0007:0569	4400-4588-4557	Ignalinos r. sav. Didžiasalio k.
203	4505/0007:0424	4400-1552-3681	Ignalinos r. sav. Didžiasalio k.
204	4505/0007:0129	4400-0819-8094	Ignalinos r. sav. Didžiasalio k.
205	4505/0007:0083	4400-0743-5748	Ignalinos r. sav. Didžiasalio k.
206	4505/0007:0265	4400-1132-3536	Ignalinos r. sav. Didžiasalio k.
207	4505/0007:0387	4400-1506-2850	Ignalinos r. sav. Didžiasalio k.
208	4505/0007:0384	4400-1506-2750	Ignalinos r. sav. Didžiasalio k.
209	4505/0007:0465	4400-2852-8823	Ignalinos r. sav. Didžiasalio k.
210	4505/0007:0019	4400-0631-3573	Ignalinos r. sav. Didžiasalio k.
211	4505/0007:0563	4400-4491-4650	Ignalinos r. sav. Didžiasalio k.
212	4505/0007:0442	4400-1802-2890	Ignalinos r. sav. Didžiasalio k.
213	4505/0007:0358	4400-1452-6057	Ignalinos r. sav. Didžiasalio k.
214	4505/0007:0253	4400-1129-5220	Ignalinos r. sav. Didžiasalio k.
215	4505/0007:0246	4400-1129-1016	Ignalinos r. sav. Didžiasalio k.
216	4505/0007:0044	4400-0725-3969	Ignalinos r. sav. Didžiasalio k.
217	4505/0007:0426	4400-1552-3749	Ignalinos r. sav. Didžiasalio k.
218	4505/0007:0197	4400-0965-7094	Ignalinos r. sav. Didžiasalio k.
219	4505/0007:0282	4400-1145-4950	Ignalinos r. sav. Didžiasalio k.
220	4505/0007:0140	4400-0822-4360	Ignalinos r. sav. Didžiasalio k.
221	4505/0007:0570	4400-4608-4000	Ignalinos r. sav. Didžiasalio k.
222	4505/0007:0161	4400-0832-5553	Ignalinos r. sav. Didžiasalio k.
223	4505/0007:0235	4400-1105-1200	Ignalinos r. sav. Didžiasalio k.
224	4505/0007:0041	4400-0724-9112	Ignalinos r. sav. Didžiasalio k.
225	4505/0007:0251	4400-1129-5131	Ignalinos r. sav. Didžiasalio k.
226	4505/0007:0548	4400-4206-6602	Ignalinos r. sav. Didžiasalio k.

227	4505/0007:0298	4400-1161-7380	Ignalinos r. sav. Didžiasalio k.
228	4505/0007:0357	4400-1452-5981	Ignalinos r. sav. Didžiasalio k.
229	4505/0007:0430	4400-1583-1276	Ignalinos r. sav. Didžiasalio k.
230	4505/0007:0150	4400-0827-3178	Ignalinos r. sav. Didžiasalio k.
231	4505/0007:0104	4400-0749-2570	Ignalinos r. sav. Didžiasalio k.
232	4505/0007:0168	4400-0845-6168	Ignalinos r. sav. Didžiasalio k.
233	4505/0007:0333	4400-1218-4748	Ignalinos r. sav. Didžiasalio k.
234	4505/0007:0254	4400-1129-5286	Ignalinos r. sav. Didžiasalio k.
235	4505/0007:0267	4400-1132-3590	Ignalinos r. sav. Didžiasalio k.
236	4505/0007:0377	4400-1502-9222	Ignalinos r. sav. Didžiasalio k.
237	4505/0007:0376	4400-1502-9188	Ignalinos r. sav. Didžiasalio k.
238	4505/0007:0130	4400-0819-8261	Ignalinos r. sav. Didžiasalio k.
239	4505/0007:0342	4400-1226-0394	Ignalinos r. sav. Didžiasalio k.
240	4505/0007:0363	4400-1457-0199	Ignalinos r. sav. Didžiasalio k.
241	4505/0007:0297	4400-1161-7368	Ignalinos r. sav. Didžiasalio k.
242	4505/0007:0109	4400-0750-0254	Ignalinos r. sav. Didžiasalio k.
243	4505/0007:0470	4400-2987-3700	Ignalinos r. sav. Didžiasalio k.
244	4505/0007:0271	4400-1138-2839	Ignalinos r. sav. Didžiasalio k.
245	4505/0007:0020	4400-0631-3651	Ignalinos r. sav. Didžiasalio k.
246	4505/0007:0074	4400-0740-2315	Ignalinos r. sav. Didžiasalio k.
247	4505/0007:0014	4400-0627-4104	Ignalinos r. sav. Didžiasalio k.
248	4505/0007:0407	4400-1544-2605	Ignalinos r. sav. Didžiasalio k.
249	4505/0007:0278	4400-1145-4918	Ignalinos r. sav. Didžiasalio k.
250	4505/0007:0457	4400-2036-0750	Ignalinos r. sav. Didžiasalio k.
251	4505/0007:0016	4400-0627-4206	Ignalinos r. sav. Didžiasalio k.
252	4505/0007:0449	4400-1836-9598	Ignalinos r. sav. Didžiasalio k.
253	4505/0007:0159	4400-0832-5431	Ignalinos r. sav. Didžiasalio k.
254	4505/0007:0100	4400-0747-9290	Ignalinos r. sav. Didžiasalio k.
255	4505/0007:0264	4400-1132-3514	Ignalinos r. sav. Didžiasalio k.
256	4505/0007:0288	4400-1160-5502	Ignalinos r. sav. Didžiasalio k.
257	4505/0007:0335	4400-1218-4826	Ignalinos r. sav. Didžiasalio k.
258	4505/0007:0423	4400-1552-3605	Ignalinos r. sav. Didžiasalio k.
259	4505/0007:0389	4400-1506-2905	Ignalinos r. sav. Didžiasalio k.
260	4505/0007:0451	4400-1836-9787	Ignalinos r. sav. Didžiasalio k.
261	4505/0007:0103	4400-0749-2404	Ignalinos r. sav. Didžiasalio k.
262	4505/0007:0467	4400-2852-8967	Ignalinos r. sav. Didžiasalio k.
263	4505/0007:0242	4400-1108-5255	Ignalinos r. sav. Didžiasalio k.
264	4505/0007:0344	4400-1226-0432	Ignalinos r. sav. Didžiasalio k.
265	4505/0007:0158	4400-0832-5331	Ignalinos r. sav. Didžiasalio k.
266	4505/0007:0325	4400-1218-3746	Ignalinos r. sav. Didžiasalio k.
267	4505/0007:0438	4400-1765-8530	Ignalinos r. sav. Didžiasalio k.
268	4505/0007:0270	4400-1138-2782	Ignalinos r. sav. Didžiasalio k.
269	4505/0007:0312	4400-1210-5485	Ignalinos r. sav. Didžiasalio k.
270	4505/0007:0210	4400-1061-1004	Ignalinos r. sav. Didžiasalio k.
271	4505/0007:0236	4400-1105-1233	Ignalinos r. sav. Didžiasalio k.
272	4505/0007:0433	4400-1583-1359	Ignalinos r. sav. Didžiasalio k.

273	4505/0007:0151	4400-0827-3212	Ignalinos r. sav. Didžiasalio k.
274	4505/0007:0320	4400-1211-7098	Ignalinos r. sav. Didžiasalio k.
275	4505/0007:0366	4400-1457-0311	Ignalinos r. sav. Didžiasalio k.
276	4505/0007:0280	4400-1145-4932	Ignalinos r. sav. Didžiasalio k.
277	4505/0007:0368	4400-1457-0366	Ignalinos r. sav. Didžiasalio k.
278	4505/0007:0152	4400-0827-3256	Ignalinos r. sav. Didžiasalio k.
279	4505/0007:0318	4400-1211-6902	Ignalinos r. sav. Didžiasalio k.
280	4505/0007:0198	4400-0965-7150	Ignalinos r. sav. Didžiasalio k.
281	4505/0007:0354	4400-1452-5854	Ignalinos r. sav. Didžiasalio k.
282	4505/0007:0250	4400-1129-5042	Ignalinos r. sav. Didžiasalio k.
283	4505/0007:0258	4400-1132-2040	Ignalinos r. sav. Didžiasalio k.
284	4505/0007:0319	4400-1211-7010	Ignalinos r. sav. Didžiasalio k.
285	4505/0007:0323	4400-1218-3672	Ignalinos r. sav. Didžiasalio k.
286	4505/0007:0353	4400-1382-0065	Ignalinos r. sav. Didžiasalio k.
287	4505/0007:0459	4400-2036-0829	Ignalinos r. sav. Didžiasalio k.
288	4505/0007:0380	4400-1502-9400	Ignalinos r. sav. Didžiasalio k.
289	4505/0007:0144	4400-0822-6711	Ignalinos r. sav. Didžiasalio k.
290	4505/0007:0057	4400-0737-2638	Ignalinos r. sav. Didžiasalio k.
291	4505/0007:0142	4400-0822-6644	Ignalinos r. sav. Didžiasalio k.
292	4505/0007:0429	4400-1583-1259	Ignalinos r. sav. Didžiasalio k.
293	4505/0007:0345	4400-1226-0461	Ignalinos r. sav. Didžiasalio k.
294	4505/0007:0284	4400-1160-5357	Ignalinos r. sav. Didžiasalio k.
295	4505/0007:0218	4400-1087-4463	Ignalinos r. sav. Didžiasalio k.
296	4505/0007:0228	4400-1105-0647	Ignalinos r. sav. Didžiasalio k.
297	4505/0007:0259	4400-1132-2093	Ignalinos r. sav. Didžiasalio k.
298	4505/0007:0543	4400-4237-7859	Ignalinos r. sav. Didžiasalio k.
299	4505/0007:0269	4400-1138-2742	Ignalinos r. sav. Didžiasalio k.
300	4505/0007:0261	4400-1132-2217	Ignalinos r. sav. Didžiasalio k.
301	4505/0007:0456	4400-2036-0429	Ignalinos r. sav. Didžiasalio k.
302	4505/0007:0180	4400-0865-1594	Ignalinos r. sav. Didžiasalio k.
303	4505/0007:0239	4400-1108-4474	Ignalinos r. sav. Didžiasalio k.
304	4505/0007:0205	4400-1022-7013	Ignalinos r. sav. Didžiasalio k.
305	4505/0007:0224	4400-1105-0382	Ignalinos r. sav. Didžiasalio k.
306	4505/0007:0173	4400-0845-6390	Ignalinos r. sav. Didžiasalio k.
307	4505/0007:0204	4400-1022-6970	Ignalinos r. sav. Didžiasalio k.
308	4505/0007:0256	4400-1132-1730	Ignalinos r. sav. Didžiasalio k.
309	4505/0007:0420	4400-1551-4717	Ignalinos r. sav. Didžiasalio k.
310	4505/0007:0341	4400-1226-0372	Ignalinos r. sav. Didžiasalio k.
311	4505/0007:0203	4400-1022-6892	Ignalinos r. sav. Didžiasalio k.
312	4505/0007:0334	4400-1218-4780	Ignalinos r. sav. Didžiasalio k.
313	4505/0007:0466	4400-2852-8945	Ignalinos r. sav. Didžiasalio k.
314	4505/0007:0196	4400-0965-7007	Ignalinos r. sav. Didžiasalio k. Didžiasalio g. 31
315	4505/0007:0472	4400-3073-5101	Ignalinos r. sav. Didžiasalio k. Didžiasalio g. 67
316	4505/0007:0018	4400-0631-3508	Ignalinos r. sav. Didžiasalio k. Didžiasalio g. 71



317	4550/0016:0197	4550-0016-0197	Ignalinos r. sav. Eglinių k.
318	4550/0016:0050	4400-2742-5274	Ignalinos r. sav. Eglinių k.
319	4550/0016:0112	4550-0016-0112	Ignalinos r. sav. Eglinių k.
320	4550/0016:0290	4400-4370-0725	Ignalinos r. sav. Eglinių k.
321	4550/0016:0101	4400-3752-3603	Ignalinos r. sav. Eglinių k.
322	4550/0016:0115	4550-0016-0115	Ignalinos r. sav. Eglinių k.
323	4550/0016:0095	4550-0016-0095	Ignalinos r. sav. Eglinių k.
324	4550/0016:0291	4400-4370-2774	Ignalinos r. sav. Eglinių k.
325	4550/0016:0039	4550-0016-0039	Ignalinos r. sav. Eglinių k.
326	4550/0016:0049	4400-2730-6230	Ignalinos r. sav. Eglinių k.
327	4550/0016:0053	4550-0016-0053	Ignalinos r. sav. Eglinių k.
328	4550/0016:0263	4400-1976-9552	Ignalinos r. sav. Eglinių k.
329	4550/0016:0013	4550-0016-0013	Ignalinos r. sav. Eglinių k.
330	4550/0016:0272	4400-2212-9517	Ignalinos r. sav. Eglinių k.
331	4550/0016:0082	4550-0016-0082	Ignalinos r. sav. Eglinių k.
332	4550/0016:0294	4400-4852-3535	Ignalinos r. sav. Eglinių k.
333	4550/0016:0011	4550-0016-0011	Ignalinos r. sav. Eglinių k.
334	4550/0016:0134	4550-0016-0134	Ignalinos r. sav. Eglinių k.
335	4550/0016:0280	4400-2410-0005	Ignalinos r. sav. Eglinių k.
336	4550/0016:0114	4550-0016-0114	Ignalinos r. sav. Eglinių k.
337	4550/0016:0233	4400-1106-1540	Ignalinos r. sav. Eglinių k.
338	4550/0016:0129	4400-4055-7580	Ignalinos r. sav. Eglinių k.
339	4550/0016:0024	4400-2526-8528	Ignalinos r. sav. Eglinių k.
340	4550/0016:0281	4400-2418-2390	Ignalinos r. sav. Eglinių k.
341	4550/0016:0139	4550-0016-0139	Ignalinos r. sav. Eglinių k.
342	4550/0016:0056	4550-0016-0056	Ignalinos r. sav. Eglinių k.
343	4550/0016:0065	4550-0016-0065	Ignalinos r. sav. Eglinių k.
344	4550/0016:0043	4400-2526-8706	Ignalinos r. sav. Eglinių k.
345	4550/0016:0253	4400-1615-9701	Ignalinos r. sav. Eglinių k.
346	4550/0016:0103	4550-0016-0103	Ignalinos r. sav. Eglinių k.
347	4550/0018:0125	4550-0018-0125	Ignalinos r. sav. Eglinių k.
348	4550/0016:0292	4400-4370-1688	Ignalinos r. sav. Eglinių k.
349	4550/0016:0278	4400-2309-3061	Ignalinos r. sav. Eglinių k.
350	4550/0018:0122	4550-0018-0122	Ignalinos r. sav. Eglinių k.
351	4550/0016:0032	4550-0016-0032	Ignalinos r. sav. Eglinių k.
352	4550/0016:0035	4550-0016-0035	Ignalinos r. sav. Eglinių k.
353	4550/0016:0239	4400-1131-2906	Ignalinos r. sav. Eglinių k.
354	4550/0016:0109	4550-0016-0109	Ignalinos r. sav. Eglinių k.
355	4550/0016:0247	4400-1471-5098	Ignalinos r. sav. Eglinių k.
356	4550/0018:0102	4550-0018-0102	Ignalinos r. sav. Eglinių k.
357	4550/0016:0260	4400-1957-1358	Ignalinos r. sav. Eglinių k.
358	4550/0018:0158	4400-3786-0849	Ignalinos r. sav. Eglinių k.
359	4550/0016:0023	4550-0016-0023	Ignalinos r. sav. Eglinių k.
360	4550/0016:0217	4400-0629-1987	Ignalinos r. sav. Eglinių k.
361	4550/0016:0250	4400-1523-2529	Ignalinos r. sav. Eglinių k.
362	4550/0018:0285	4400-1834-8853	Ignalinos r. sav. Eglinių k.

363	4550/0016:0240	4400-1145-4350	Ignalinos r. sav. Eglinių k.
364	4550/0016:0012	4550-0016-0012	Ignalinos r. sav. Eglinių k.
365	4550/0016:0124	4550-0016-0124	Ignalinos r. sav. Eglinių k. 11
366	4550/0018:0119	4550-0018-0119	Ignalinos r. sav. Eglinių k. 16
367	4550/0018:0105	4550-0018-0105	Ignalinos r. sav. Eglinių k. 17
368	4550/0018:0124	4550-0018-0124	Ignalinos r. sav. Eglinių k. 19
369	4542/0002:0032	4400-0644-7403	Ignalinos r. sav. Gervelių k.
370	4542/0002:0243	4400-5343-2058	Ignalinos r. sav. Gervelių k.
371	4542/0002:0104	4400-0745-6719	Ignalinos r. sav. Gervelių k.
372	4542/0002:0069	4400-0669-0360	Ignalinos r. sav. Gervelių k.
373	4542/0002:0086	4400-0694-5430	Ignalinos r. sav. Gervelių k.
374	4542/0002:0075	4400-0671-1593	Ignalinos r. sav. Gervelių k.
375	4542/0002:0216	4400-3889-8376	Ignalinos r. sav. Gervelių k.
376	4542/0002:0184	4400-1807-6636	Ignalinos r. sav. Gervelių k.
377	4542/0002:0045	4400-0649-4337	Ignalinos r. sav. Gervelių k.
378	4542/0002:0212	4400-3017-0882	Ignalinos r. sav. Gervelių k.
379	4542/0002:0162	4400-2577-8601	Ignalinos r. sav. Gervelių k.
380	4542/0002:0062	4400-0668-7698	Ignalinos r. sav. Gervelių k.
381	4542/0002:0125	4400-0776-9548	Ignalinos r. sav. Gervelių k.
382	4542/0002:0138	4400-0923-2857	Ignalinos r. sav. Gervelių k.
383	4542/0002:0219	4400-4074-1694	Ignalinos r. sav. Gervelių k.
384	4542/0002:0031	4400-0644-7269	Ignalinos r. sav. Gervelių k.
385	4542/0002:0134	4400-0835-1264	Ignalinos r. sav. Gervelių k.
386	4542/0002:0078	4400-0675-3208	Ignalinos r. sav. Gervelių k.
387	4542/0002:0087	4400-0694-5532	Ignalinos r. sav. Gervelių k.
388	4542/0002:0089	4400-0694-7913	Ignalinos r. sav. Gervelių k.
389	4542/0002:0011	4400-0609-9220	Ignalinos r. sav. Gervelių k.
390	4542/0002:0200	4400-2296-5186	Ignalinos r. sav. Gervelių k.
391	4542/0002:0038	4400-0644-8244	Ignalinos r. sav. Gervelių k.
392	4542/0002:0106	4400-0745-6873	Ignalinos r. sav. Gervelių k.
393	4542/0002:0199	4400-2283-0306	Ignalinos r. sav. Gervelių k.
394	4542/0002:0114	4400-0775-5534	Ignalinos r. sav. Gervelių k.
395	4542/0002:0186	4400-1852-7176	Ignalinos r. sav. Gervelių k.
396	4542/0002:0048	4400-0654-0272	Ignalinos r. sav. Gervelių k.
397	4542/0002:0030	4400-0639-2270	Ignalinos r. sav. Gervelių k.
398	4542/0002:0234	4400-4275-6507	Ignalinos r. sav. Gervelių k.
399	4542/0002:0003	4542-0002-0003	Ignalinos r. sav. Gervelių k.
400	4542/0002:0067	4400-0668-7956	Ignalinos r. sav. Gervelių k.
401	4542/0002:0028	4400-0635-6729	Ignalinos r. sav. Gervelių k.
402	4542/0002:0206	4400-2690-8401	Ignalinos r. sav. Gervelių k.
403	4542/0002:0065	4400-0668-7801	Ignalinos r. sav. Gervelių k.
404	4542/0002:0151	4400-1001-6618	Ignalinos r. sav. Gervelių k.
405	4542/0002:0098	4400-0728-7869	Ignalinos r. sav. Gervelių k.
406	4542/0002:0195	4400-2240-4879	Ignalinos r. sav. Gervelių k.
407	4542/0002:0246	4400-5584-8054	Ignalinos r. sav. Gervelių k.
408	4542/0002:0022	4400-0634-5902	Ignalinos r. sav. Gervelių k.

409	4542/0002:0239	4400-4966-4162	Ignalinos r. sav. Gervelių k.
410	4542/0002:0194	4400-2240-4757	Ignalinos r. sav. Gervelių k.
411	4542/0002:0036	4400-0644-7925	Ignalinos r. sav. Gervelių k.
412	4542/0002:0224	4400-4275-3280	Ignalinos r. sav. Gervelių k.
413	4542/0002:0143	4400-2516-2116	Ignalinos r. sav. Gervelių k.
414	4542/0002:0136	4400-0865-3945	Ignalinos r. sav. Gervelių k.
415	4542/0002:0220	4400-4207-5956	Ignalinos r. sav. Gervelių k.
416	4542/0002:0161	4400-2516-2681	Ignalinos r. sav. Gervelių k.
417	4542/0002:0198	4400-2271-3831	Ignalinos r. sav. Gervelių k.
418	4542/0002:0225	4400-4275-4567	Ignalinos r. sav. Gervelių k.
419	4542/0002:0113	4400-0774-4069	Ignalinos r. sav. Gervelių k.
420	4542/0002:0100	4400-0740-6370	Ignalinos r. sav. Gervelių k.
421	4542/0002:0012	4400-0609-9274	Ignalinos r. sav. Gervelių k.
422	4542/0002:0207	4400-2772-8552	Ignalinos r. sav. Gervelių k. Gervelių g. 19
423	4542/0002:0066	4400-0668-7923	Ignalinos r. sav. Gervelių k. Gervelių g. 19A
424	4542/0002:0068	4400-0668-9736	Ignalinos r. sav. Gervelių k. Gervelių g. 21
425	4542/0002:0027	4400-0635-6572	Ignalinos r. sav. Gervelių k. Gervelių g. 23
426	4542/0002:0085	4400-0694-5208	Ignalinos r. sav. Gervelių k. Gervelių g. 25
427	4542/0002:0076	4400-0675-3140	Ignalinos r. sav. Gervelių k. Gervelių g. 27
428	4542/0002:0135	4400-0865-3823	Ignalinos r. sav. Gervelių k. Gervelių g. 29
429	4542/0002:0016	4400-0627-2304	Ignalinos r. sav. Gervelių k. Gervelių g. 9
430	4548/0003:0045	4400-0202-5023	Ignalinos r. sav. Grigiškės k.
431	4548/0003:0169	4400-1840-8509	Ignalinos r. sav. Grigiškės k.
432	4548/0003:0046	4400-0202-5189	Ignalinos r. sav. Grigiškės k.
433	4548/0003:0175	4400-1853-9323	Ignalinos r. sav. Grigiškės k.
434	4548/0003:0097	4400-1170-3569	Ignalinos r. sav. Grigiškės k.
435	4548/0003:0044	4400-0202-4515	Ignalinos r. sav. Grigiškės k. 1
436	4542/0003:0143	4400-0936-8069	Ignalinos r. sav. Kazimieravo k.
437	4542/0005:0157	4400-1218-5312	Ignalinos r. sav. Kazimieravo k.
438	4542/0003:0236	4400-1218-5345	Ignalinos r. sav. Kazimieravo k.
439	4542/0003:0354	4400-1956-9094	Ignalinos r. sav. Kazimieravo k.
440	4542/0003:0086	4400-0743-3612	Ignalinos r. sav. Kazimieravo k.
441	4542/0003:0072	4400-0658-4280	Ignalinos r. sav. Kazimieravo k.
442	4542/0003:0268	4400-4709-2519	Ignalinos r. sav. Kazimieravo k.
443	4542/0005:0076	4400-2969-2537	Ignalinos r. sav. Kazimieravo k.
444	4542/0003:0377	4400-3126-6149	Ignalinos r. sav. Kazimieravo k.
445	4542/0003:0256	4400-3130-2822	Ignalinos r. sav. Kazimieravo k.
446	4542/0003:0144	4400-0936-8084	Ignalinos r. sav. Kazimieravo k.
447	4542/0003:0042	4400-0578-5073	Ignalinos r. sav. Kazimieravo k.
448	4542/0003:0006	4542-0003-0006	Ignalinos r. sav. Kazimieravo k.
449	4542/0005:0118	4400-0775-3002	Ignalinos r. sav. Kazimieravo k.
450	4542/0003:0103	4400-0775-3257	Ignalinos r. sav. Kazimieravo k.
451	4542/0005:0072	4400-2969-2248	Ignalinos r. sav. Kazimieravo k.
452	4542/0003:0063	4400-0655-6741	Ignalinos r. sav. Kazimieravo k.
453	4542/0005:0150	4400-0923-2202	Ignalinos r. sav. Kazimieravo k.
454	4542/0003:0366	4400-2271-7720	Ignalinos r. sav. Kazimieravo k.

455	4542/0003:0176	4400-0962-0015	Ignalinos r. sav. Kazimieravo k.
456	4542/0003:0373	4400-2366-2537	Ignalinos r. sav. Kazimieravo k.
457	4542/0005:0123	4400-0776-9059	Ignalinos r. sav. Kazimieravo k.
458	4542/0005:0146	4400-0876-3237	Ignalinos r. sav. Kazimieravo k.
459	4542/0005:0149	4400-0923-2246	Ignalinos r. sav. Kazimieravo k.
460	4542/0003:0110	4400-0777-1977	Ignalinos r. sav. Kazimieravo k.
461	4542/0003:0175	4400-0961-5270	Ignalinos r. sav. Kazimieravo k.
462	4542/0003:0073	4400-0658-4458	Ignalinos r. sav. Kazimieravo k.
463	4542/0003:0253	4400-3113-4804	Ignalinos r. sav. Kazimieravo k.
464	4542/0003:0252	4400-3113-4480	Ignalinos r. sav. Kazimieravo k.
465	4542/0003:0348	4400-1852-4162	Ignalinos r. sav. Kazimieravo k.
466	4542/0005:0098	4400-0657-6567	Ignalinos r. sav. Kazimieravo k.
467	4542/0003:0061	4400-0655-6622	Ignalinos r. sav. Kazimieravo k.
468	4542/0005:0145	4400-0876-3191	Ignalinos r. sav. Kazimieravo k.
469	4542/0005:0160	4400-1218-5445	Ignalinos r. sav. Kazimieravo k.
470	4542/0005:0097	4400-0657-6545	Ignalinos r. sav. Kazimieravo k.
471	4542/0003:0251	4400-2977-7526	Ignalinos r. sav. Kazimieravo k.
472	4542/0003:0040	4400-0578-5032	Ignalinos r. sav. Kazimieravo k.
473	4542/0003:0102	4400-0757-1997	Ignalinos r. sav. Kazimieravo k.
474	4542/0003:0371	4400-2334-2182	Ignalinos r. sav. Kazimieravo k.
475	4542/0003:0266	4400-4514-9746	Ignalinos r. sav. Kazimieravo k.
476	4542/0003:0098	4400-0757-1586	Ignalinos r. sav. Kazimieravo k.
477	4542/0005:0159	4400-1218-5389	Ignalinos r. sav. Kazimieravo k.
478	4542/0003:0041	4400-0578-5062	Ignalinos r. sav. Kazimieravo k.
479	4542/0003:0344	4400-1841-8449	Ignalinos r. sav. Kazimieravo k.
480	4542/0003:0070	4400-0655-9077	Ignalinos r. sav. Kazimieravo k.
481	4542/0003:0038	4400-0578-5019	Ignalinos r. sav. Kazimieravo k.
482	4542/0003:0108	4400-0776-8972	Ignalinos r. sav. Kazimieravo k.
483	4542/0003:0085	4400-0743-3389	Ignalinos r. sav. Kazimieravo k.
484	4542/0005:0111	4400-0744-7416	Ignalinos r. sav. Kazimieravo k.
485	4542/0003:0381	4400-4514-8949	Ignalinos r. sav. Kazimieravo k.
486	4542/0003:0107	4400-0776-8672	Ignalinos r. sav. Kazimieravo k.
487	4542/0003:0190	4400-2883-7224	Ignalinos r. sav. Kazimieravo k.
488	4542/0005:0095	4400-0655-9122	Ignalinos r. sav. Kazimieravo k.
489	4542/0003:0109	4400-0777-1888	Ignalinos r. sav. Kazimieravo k. Kazimieravo g. 12
490	4550/0018:0266	4400-1453-1034	Ignalinos r. sav. Magūnų k.
491	4550/0019:0299	4400-2467-8488	Ignalinos r. sav. Magūnų k.
492	4550/0018:0207	4400-0258-4547	Ignalinos r. sav. Magūnų k.
493	4550/0018:0168	4400-3786-0892	Ignalinos r. sav. Magūnų k.
494	4550/0019:0070	4400-2515-4925	Ignalinos r. sav. Magūnų k.
495	4550/0019:0073	4550-0019-0073	Ignalinos r. sav. Magūnų k.
496	4550/0018:0062	4550-0018-0062	Ignalinos r. sav. Magūnų k.
497	4550/0019:0072	4550-0019-0072	Ignalinos r. sav. Magūnų k.
498	4550/0019:0051	4400-2515-2809	Ignalinos r. sav. Magūnų k.
499	4550/0018:0200	4550-0018-0200	Ignalinos r. sav. Magūnų k.
500	4550/0018:0048	4550-0018-0048	Ignalinos r. sav. Magūnų k.

501	4550/0018:0288	4400-1954-7896	Ignalinos r. sav. Magūnų k.
502	4550/0019:0084	4400-2860-2175	Ignalinos r. sav. Magūnų k.
503	4550/0018:0303	4400-2303-8504	Ignalinos r. sav. Magūnų k.
504	4550/0019:0011	4550-0019-0011	Ignalinos r. sav. Magūnų k.
505	4550/0018:0294	4400-2079-4532	Ignalinos r. sav. Magūnų k.
506	4550/0018:0175	4400-4327-3614	Ignalinos r. sav. Magūnų k.
507	4550/0018:0121	4400-3785-9493	Ignalinos r. sav. Magūnų k.
508	4550/0018:0289	4400-1954-8160	Ignalinos r. sav. Magūnų k. 10
509	4550/0019:0152	4550-0019-0152	Ignalinos r. sav. Magūnų k. 11
510	4550/0018:0082	4550-0018-0082	Ignalinos r. sav. Magūnų k. 4
511	4550/0019:0067	4550-0019-0067	Ignalinos r. sav. Magūnų k. 8
512	4542/0003:0015	4400-0106-2533	Ignalinos r. sav. Mažėnų k.
513	4542/0002:0213	4400-3113-3294	Ignalinos r. sav. Mažėnų k.
514	4505/0004:0030	4505-0004-0030	Ignalinos r. sav. Mažulonių k.
515	4505/0004:0014	4400-2834-3893	Ignalinos r. sav. Mažulonių k.
516	4505/0004:0020	4505-0004-0020	Ignalinos r. sav. Mažulonių k.
517	4505/0004:0022	4505-0004-0022	Ignalinos r. sav. Mažulonių k.
518	4505/0004:0127	4400-1452-0708	Ignalinos r. sav. Mažulonių k.
519	4505/0004:0003	4505-0004-0003	Ignalinos r. sav. Mažulonių k.
520	4505/0004:0123	4400-1021-2741	Ignalinos r. sav. Mažulonių k.
521	4505/0004:0041	4400-2839-6323	Ignalinos r. sav. Mažulonių k.
522	4505/0004:0132	4400-1481-8996	Ignalinos r. sav. Mažulonių k.
523	4505/0004:0087	4400-0444-4177	Ignalinos r. sav. Mažulonių k.
524	4505/0004:0210	4400-3144-8241	Ignalinos r. sav. Mažulonių k.
525	4505/0004:0027	4505-0004-0027	Ignalinos r. sav. Mažulonių k.
526	4505/0004:0257	4400-4485-8740	Ignalinos r. sav. Mažulonių k.
527	4505/0004:0078	4505-0004-0078	Ignalinos r. sav. Mažulonių k.
528	4505/0004:0086	4400-0325-9314	Ignalinos r. sav. Mažulonių k.
529	4534/0006:0211	4400-0904-6219	Ignalinos r. sav. Medeišių k.
530	4534/0006:0222	4400-1235-0906	Ignalinos r. sav. Medeišių k.
531	4534/0006:0189	4400-0596-3888	Ignalinos r. sav. Medeišių k.
532	4534/0006:0243	4400-4327-2771	Ignalinos r. sav. Medeišių k.
533	4534/0006:0197	4400-0726-8219	Ignalinos r. sav. Medeišių k.
534	4534/0006:0146	4400-0057-7142	Ignalinos r. sav. Medeišių k.
535	4534/0006:0224	4400-1254-6439	Ignalinos r. sav. Medeišių k.
536	4534/0006:0172	4400-0470-2707	Ignalinos r. sav. Medeišių k.
537	4534/0006:0225	4400-1471-3192	Ignalinos r. sav. Medeišių k.
538	4534/0006:0201	4400-0832-6530	Ignalinos r. sav. Medeišių k.
539	4534/0006:0023	4400-2703-5401	Ignalinos r. sav. Medeišių k.
540	4534/0006:0205	4400-0842-3498	Ignalinos r. sav. Medeišių k.
541	4534/0006:0147	4400-0057-7200	Ignalinos r. sav. Medeišių k.
542	4534/0006:0181	4400-0545-3470	Ignalinos r. sav. Medeišių k.
543	4534/0006:0245	4400-4320-0304	Ignalinos r. sav. Medeišių k.
544	4534/0006:0180	4400-0476-9442	Ignalinos r. sav. Medeišių k.
545	4534/0006:0219	4400-0960-7214	Ignalinos r. sav. Medeišių k.
546	4534/0006:0178	4400-0471-0430	Ignalinos r. sav. Medeišių k.

547	4534/0006:0200	4400-0728-9074	Ignalinos r. sav. Medeišių k.
548	4534/0006:0170	4400-0469-1314	Ignalinos r. sav. Medeišių k.
549	4534/0006:0203	4400-0832-6683	Ignalinos r. sav. Medeišių k.
550	4534/0006:0137	4534-0006-0137	Ignalinos r. sav. Medeišių k.
551	4534/0006:0227	4400-1762-2714	Ignalinos r. sav. Medeišių k.
552	4534/0006:0249	4400-5881-3495	Ignalinos r. sav. Medeišių k.
553	4534/0006:0022	4400-2700-6753	Ignalinos r. sav. Medeišių k.
554	4534/0006:0187	4400-0546-7567	Ignalinos r. sav. Medeišių k.
555	4534/0006:0248	4400-4320-2664	Ignalinos r. sav. Medeišių k.
556	4534/0006:0232	4400-2065-9650	Ignalinos r. sav. Medeišių k.
557	4534/0006:0237	4400-2145-4200	Ignalinos r. sav. Medeišių k.
558	4534/0006:0173	4400-0470-2861	Ignalinos r. sav. Medeišių k.
559	4534/0006:0198	4400-0728-8966	Ignalinos r. sav. Medeišių k.
560	4534/0006:0020	4400-2549-5738	Ignalinos r. sav. Medeišių k.
561	4534/0006:0221	4400-1235-0840	Ignalinos r. sav. Medeišių k.
562	4534/0006:0214	4400-0933-2141	Ignalinos r. sav. Medeišių k.
563	4534/0006:0199	4400-0728-9016	Ignalinos r. sav. Medeišių k.
564	4534/0006:0213	4400-0933-2074	Ignalinos r. sav. Medeišių k.
565	4534/0006:0209	4400-0904-5987	Ignalinos r. sav. Medeišių k.
566	4534/0006:0210	4400-0904-6040	Ignalinos r. sav. Medeišių k.
567	4534/0006:0027	4400-3977-4039	Ignalinos r. sav. Medeišių k.
568	4534/0006:0177	4400-0470-6750	Ignalinos r. sav. Medeišių k.
569	4534/0006:0194	4400-0725-9718	Ignalinos r. sav. Medeišių k.
570	4534/0006:0176	4400-0470-6483	Ignalinos r. sav. Medeišių k.
571	4534/0006:0193	4400-0696-9911	Ignalinos r. sav. Medeišių k.
572	4534/0006:0220	4400-0960-7303	Ignalinos r. sav. Medeišių k.
573	4534/0006:0216	4400-0946-5118	Ignalinos r. sav. Medeišių k.
574	4534/0006:0236	4400-2145-1085	Ignalinos r. sav. Medeišių k.
575	4534/0006:0018	4534-0006-0018	Ignalinos r. sav. Medeišių k.
576	4534/0006:0196	4400-0726-8173	Ignalinos r. sav. Medeišių k.
577	4534/0006:0145	4400-0057-7112	Ignalinos r. sav. Medeišių k.
578	4534/0006:0179	4400-0471-0541	Ignalinos r. sav. Medeišių k.
579	4534/0006:0184	4400-0546-7001	Ignalinos r. sav. Medeišių k.
580	4534/0006:0233	4400-2066-0591	Ignalinos r. sav. Medeišių k.
581	4534/0006:0244	4400-4320-2531	Ignalinos r. sav. Medeišių k.
582	4534/0006:0192	4400-0623-2030	Ignalinos r. sav. Medeišių k.
583	4534/0006:0206	4400-0842-3532	Ignalinos r. sav. Medeišių k.
584	4534/0006:0231	4400-2065-9616	Ignalinos r. sav. Medeišių k.
585	4534/0006:0217	4400-0960-7090	Ignalinos r. sav. Medeišių k.
586	4534/0006:0182	4400-0545-3538	Ignalinos r. sav. Medeišių k.
587	4534/0006:0186	4400-0546-7445	Ignalinos r. sav. Medeišių k.
588	4534/0006:0183	4400-0546-6859	Ignalinos r. sav. Medeišių k.
589	4534/0006:0238	4400-2237-1022	Ignalinos r. sav. Medeišių k.
590	4534/0006:0251	4400-5884-9202	Ignalinos r. sav. Medeišių k.
591	4534/0006:0150	4400-0057-7764	Ignalinos r. sav. Medeišių k.
592	4534/0006:0174	4400-0470-2972	Ignalinos r. sav. Medeišių k.

593	4534/0006:0195	4400-0726-8108	Ignalinos r. sav. Medeišių k. Medeišių g. 21
594	4534/0006:0229	4400-1976-8800	Ignalinos r. sav. Medeišių k. Medeišių g. 7
595	4534/0006:0218	4400-0960-7147	Ignalinos r. sav. Medeišių k. Medeišių g. 9
596	4567/0003:0046	4400-0004-6588	Ignalinos r. sav. Mieliatilčio k.
597	4567/0003:0149	4400-1556-7834	Ignalinos r. sav. Mieliatilčio k.
598	4542/0005:0066	4400-2865-3732	Ignalinos r. sav. Mieliatilčio k.
599	4567/0003:0151	4400-1559-2091	Ignalinos r. sav. Mieliatilčio k.
600	4567/0003:0035	4567-0003-0035	Ignalinos r. sav. Mieliatilčio k.
601	4567/0003:0034	4567-0003-0034	Ignalinos r. sav. Mieliatilčio k.
602	4542/0005:0198	4400-2126-3063	Ignalinos r. sav. Mieliatilčio k.
603	4567/0003:0050	4400-2865-4219	Ignalinos r. sav. Mieliatilčio k.
604	4542/0005:0195	4400-2124-7816	Ignalinos r. sav. Mieliatilčio k.
605	4542/0005:0203	4400-2133-5410	Ignalinos r. sav. Mieliatilčio k.
606	4542/0005:0207	4400-2145-5420	Ignalinos r. sav. Mieliatilčio k.
607	4548/0003:0205	4400-2627-3687	Ignalinos r. sav. Mikalavo k.
608	4548/0002:0010	4548-0002-0010	Ignalinos r. sav. Mikalavo k.
609	4548/0003:0110	4400-1399-6030	Ignalinos r. sav. Mikalavo k.
610	4548/0003:0150	4400-1613-4566	Ignalinos r. sav. Mikalavo k.
611	4548/0002:0173	4400-1753-1183	Ignalinos r. sav. Mikalavo k.
612	4548/0003:0038	4548-0003-0038	Ignalinos r. sav. Mikalavo k.
613	4548/0003:0163	4400-1796-5743	Ignalinos r. sav. Mikalavo k.
614	4548/0003:0112	4400-1441-3484	Ignalinos r. sav. Mikalavo k.
615	4548/0003:0202	4400-2627-2046	Ignalinos r. sav. Mikalavo k.
616	4548/0003:0111	4400-1399-6095	Ignalinos r. sav. Mikalavo k.
617	4548/0003:0024	4548-0003-0024	Ignalinos r. sav. Mikalavo k.
618	4548/0002:0043	4548-0002-0043	Ignalinos r. sav. Mikalavo k.
619	4548/0002:0183	4400-1852-4484	Ignalinos r. sav. Mikalavo k.
620	4548/0002:0264	4400-5170-1870	Ignalinos r. sav. Mikalavo k.
621	4548/0002:0180	4400-1844-5024	Ignalinos r. sav. Mikalavo k.
622	4548/0003:0102	4400-1299-9505	Ignalinos r. sav. Mikalavo k.
623	4548/0002:0177	4400-1796-5643	Ignalinos r. sav. Mikalavo k.
624	4548/0003:0154	4400-1616-7684	Ignalinos r. sav. Mikalavo k.
625	4548/0003:0227	4400-5869-7200	Ignalinos r. sav. Mikalavo k.
626	4548/0002:0027	4400-2508-1605	Ignalinos r. sav. Mikalavo k.
627	4548/0003:0177	4400-1856-7494	Ignalinos r. sav. Mikalavo k.
628	4548/0003:0206	4400-2665-0140	Ignalinos r. sav. Mikalavo k.
629	4548/0002:0127	4400-1299-9438	Ignalinos r. sav. Mikalavo k.
630	4548/0002:0076	4400-0239-6525	Ignalinos r. sav. Mikalavo k.
631	4548/0002:0204	4400-2197-3971	Ignalinos r. sav. Mikalavo k.
632	4548/0003:0009	4548-0003-0009	Ignalinos r. sav. Mikalavo k.
633	4548/0002:0044	4548-0002-0044	Ignalinos r. sav. Mikalavo k.
634	4548/0002:0232	4400-2472-1855	Ignalinos r. sav. Mikalavo k.
635	4548/0003:0143	4400-1582-5973	Ignalinos r. sav. Mikalavo k.
636	4548/0003:0208	4400-2665-2235	Ignalinos r. sav. Mikalavo k.
637	4548/0002:0222	4400-2354-5851	Ignalinos r. sav. Mikalavo k.
638	4548/0003:0141	4400-1581-9522	Ignalinos r. sav. Mikalavo k.

639	4548/0003:0217	4400-5116-0446	Ignalinos r. sav. Mikalavo k.
640	4548/0003:0164	4400-1817-3754	Ignalinos r. sav. Mikalavo k.
641	4548/0002:0197	4400-2075-8570	Ignalinos r. sav. Mikalavo k.
642	4548/0002:0188	4400-1961-7666	Ignalinos r. sav. Mikalavo k. Plento g. 13
643	4548/0002:0065	4400-0011-3117	Ignalinos r. sav. Mikalavo k. Plento g. 2
644	4548/0002:0265	4400-5170-8130	Ignalinos r. sav. Mikalavo k. Plento g. 4
645	4567/0001:0148	4400-1618-9901	Ignalinos r. sav. Moliakalnio k.
646	4505/0005:0124	4400-4364-5656	Ignalinos r. sav. Naujasalio k.
647	4505/0005:0126	4400-4377-9740	Ignalinos r. sav. Naujasalio k.
648	4505/0005:0005	4505-0005-0005	Ignalinos r. sav. Naujasalio k.
649	4505/0005:0015	4400-0628-1547	Ignalinos r. sav. Naujasalio k.
650	4505/0005:0097	4400-2988-6310	Ignalinos r. sav. Naujasalio k.
651	4505/0005:0133	4400-4479-0096	Ignalinos r. sav. Naujasalio k.
652	4505/0005:0028	4400-2523-7430	Ignalinos r. sav. Naujasalio k.
653	4505/0005:0132	4400-4479-0052	Ignalinos r. sav. Naujasalio k.
654	4505/0005:0101	4400-3017-4158	Ignalinos r. sav. Naujasalio k.
655	4505/0005:0019	4400-0779-4634	Ignalinos r. sav. Naujasalio k.
656	4505/0005:0018	4400-0779-4546	Ignalinos r. sav. Naujasalio k.
657	4505/0005:0091	4400-2986-5430	Ignalinos r. sav. Naujasalio k.
658	4505/0005:0123	4400-4353-5364	Ignalinos r. sav. Naujasalio k.
659	4505/0005:0116	4400-3151-7929	Ignalinos r. sav. Naujasalio k.
660	4505/0005:0125	4400-4364-6464	Ignalinos r. sav. Naujasalio k.
661	4505/0004:0082	4400-0055-1511	Ignalinos r. sav. Naujasalio k.
662	4505/0005:0016	4400-0712-2298	Ignalinos r. sav. Naujasalio k.
663	4505/0004:0105	4400-0831-6443	Ignalinos r. sav. Naujasalio k.
664	4505/0005:0122	4400-4375-8061	Ignalinos r. sav. Naujasalio k.
665	4505/0004:0172	4400-2359-9433	Ignalinos r. sav. Naujasalio k.
666	4505/0012:0042	4505-0012-0042	Ignalinos r. sav. Naujasalio k.
667	4505/0005:0073	4400-1837-9336	Ignalinos r. sav. Naujasalio k.
668	4505/0005:0074	4400-1838-3663	Ignalinos r. sav. Naujasalio k.
669	4505/0004:0044	4400-2844-5030	Ignalinos r. sav. Naujasalio k.
670	4505/0005:0060	4400-2592-8143	Ignalinos r. sav. Naujasalio k. 3
671	4505/0005:0077	4400-2592-8287	Ignalinos r. sav. Naujasalio k. 4
672	4505/0005:0001	4505-0005-0001	Ignalinos r. sav. Naujasalio k. 7
673	4567/0001:0123	4400-1014-3932	Ignalinos r. sav. Ožionių k.
674	4567/0001:0122	4400-1014-3876	Ignalinos r. sav. Ožionių k.
675	4567/0001:0176	4400-2254-7820	Ignalinos r. sav. Ožionių k.
676	4567/0001:0185	4400-2440-5221	Ignalinos r. sav. Ožionių k.
677	4567/0001:0125	4400-1014-4030	Ignalinos r. sav. Ožionių k.
678	4567/0003:0097	4400-0552-9071	Ignalinos r. sav. Ožionių k.
679	4567/0003:0086	4400-0107-4757	Ignalinos r. sav. Ožionių k.
680	4567/0003:0029	4567-0003-0029	Ignalinos r. sav. Ožionių k.
681	4567/0002:0020	4567-0002-0020	Ignalinos r. sav. Ožionių k.
682	4567/0003:0071	4400-5406-7674	Ignalinos r. sav. Ožionių k.
683	4567/0001:0178	4400-2286-8371	Ignalinos r. sav. Ožionių k.
684	4567/0001:0142	4400-1581-6230	Ignalinos r. sav. Ožionių k.



685	4567/0001:0174	4400-2235-0276	Ignalinos r. sav. Ožionių k.
686	4567/0001:0173	4400-2234-8725	Ignalinos r. sav. Ožionių k.
687	4567/0001:0204	4400-5360-3626	Ignalinos r. sav. Ožionių k.
688	4567/0001:0128	4400-1137-2186	Ignalinos r. sav. Ožionių k.
689	4567/0001:0190	4400-4488-2213	Ignalinos r. sav. Ožionių k.
690	4567/0003:0134	4400-1131-3383	Ignalinos r. sav. Ožionių k.
691	4567/0003:0025	4400-2627-6668	Ignalinos r. sav. Ožionių k.
692	4567/0003:0022	4400-2537-9639	Ignalinos r. sav. Ožionių k.
693	4567/0003:0019	4567-0002-0061	Ignalinos r. sav. Ožionių k.
694	4567/0002:0070	4400-2750-1722	Ignalinos r. sav. Ožionių k.
695	4567/0001:0177	4400-2258-0123	Ignalinos r. sav. Ožionių k.
696	4567/0001:0004	4400-2642-7874	Ignalinos r. sav. Ožionių k.
697	4567/0001:0124	4400-1014-3954	Ignalinos r. sav. Ožionių k.
698	4567/0003:0138	4400-1179-7125	Ignalinos r. sav. Ožionių k.
699	4567/0003:0048	4400-0012-8065	Ignalinos r. sav. Ožionių k.
700	4567/0001:0172	4400-2234-8588	Ignalinos r. sav. Ožionių k.
701	4567/0002:0134	4400-1014-3898	Ignalinos r. sav. Ožionių k.
702	4567/0003:0090	4400-0377-5033	Ignalinos r. sav. Ožionių k.
703	4567/0001:0120	4400-1014-3798	Ignalinos r. sav. Ožionių k. Ožionių g. 2
704	4567/0002:0043	4567-0002-0043	Ignalinos r. sav. Ožionių k. Ožionių g. 3
705	4567/0001:0121	4400-1014-3832	Ignalinos r. sav. Ožionių k. Ožionių g. 6
706	4538/0001:0268	4400-5163-5175	Ignalinos r. sav. Paversmio k.
707	4538/0001:0210	4400-1837-7089	Ignalinos r. sav. Paversmio k.
708	4538/0001:0267	4400-5163-7604	Ignalinos r. sav. Paversmio k.
709	4538/0001:0109	4400-0276-4623	Ignalinos r. sav. Paversmio k.
710	4538/0001:0192	4400-1477-5565	Ignalinos r. sav. Paversmio k.
711	4538/0001:0265	4400-5163-7704	Ignalinos r. sav. Paversmio k.
712	4538/0001:0195	4400-1477-5687	Ignalinos r. sav. Paversmio k.
713	4538/0001:0266	4400-5163-7215	Ignalinos r. sav. Paversmio k.
714	4505/0004:0220	4400-3603-3860	Ignalinos r. sav. Pečiulių k.
715	4505/0004:0074	4505-0004-0074	Ignalinos r. sav. Pečiulių k.
716	4505/0004:0272	4400-5078-7841	Ignalinos r. sav. Pečiulių k.
717	4505/0004:0206	4400-3125-1344	Ignalinos r. sav. Pečiulių k.
718	4505/0004:0069	4400-2952-3220	Ignalinos r. sav. Pečiulių k.
719	4505/0004:0209	4400-3141-3144	Ignalinos r. sav. Pečiulių k.
720	4505/0004:0012	4505-0001-0042	Ignalinos r. sav. Pečiulių k.
721	4505/0004:0225	4400-4055-2692	Ignalinos r. sav. Pečiulių k.
722	4505/0004:0017	4505-0004-0017	Ignalinos r. sav. Pečiulių k.
723	4505/0004:0002	4505-0004-0002	Ignalinos r. sav. Pečiulių k. 4
724	4550/0016:0228	4400-1016-4477	Ignalinos r. sav. Pečiūniškių k.
725	4550/0016:0068	4550-0016-0068	Ignalinos r. sav. Pečiūniškių k.
726	4550/0016:0097	4550-0016-0097	Ignalinos r. sav. Pečiūniškių k.
727	4550/0016:0213	4400-0553-9213	Ignalinos r. sav. Pečiūniškių k.
728	4550/0016:0215	4400-0614-5833	Ignalinos r. sav. Pečiūniškių k.
729	4550/0017:0192	4400-4140-0617	Ignalinos r. sav. Pečiūniškių k.
730	4550/0017:0368	4400-2177-1864	Ignalinos r. sav. Pečiūniškių k.

731	4550/0017:0135	4550-0017-0135	Ignalinos r. sav. Pečiūniškių k.
732	4550/0016:0220	4400-0860-8571	Ignalinos r. sav. Pečiūniškių k.
733	4550/0016:0098	4550-0016-0098	Ignalinos r. sav. Pečiūniškių k.
734	4550/0016:0003	4550-0016-0003	Ignalinos r. sav. Pečiūniškių k.
735	4550/0016:0141	4400-4109-8468	Ignalinos r. sav. Pečiūniškių k.
736	4550/0017:0186	4400-3952-4344	Ignalinos r. sav. Pečiūniškių k.
737	4550/0016:0216	4400-0614-5866	Ignalinos r. sav. Pečiūniškių k.
738	4550/0016:0083	4400-2780-9185	Ignalinos r. sav. Pečiūniškių k.
739	4550/0016:0096	4550-0016-0096	Ignalinos r. sav. Pečiūniškių k.
740	4550/0016:0295	4400-4716-9593	Ignalinos r. sav. Pečiūniškių k.
741	4550/0017:0355	4400-2011-6446	Ignalinos r. sav. Pečiūniškių k.
742	4550/0016:0055	4550-0016-0055	Ignalinos r. sav. Pečiūniškių k.
743	4550/0017:0094	4550-0017-0094	Ignalinos r. sav. Pečiūniškių k.
744	4550/0016:0285	4550-0017-0002	Ignalinos r. sav. Pečiūniškių k.
745	4550/0016:0288	4400-4584-0260	Ignalinos r. sav. Pečiūniškių k.
746	4550/0016:0229	4400-1016-4500	Ignalinos r. sav. Pečiūniškių k.
747	4550/0016:0104	4550-0016-0104	Ignalinos r. sav. Pečiūniškių k.
748	4550/0016:0271	4400-2212-9440	Ignalinos r. sav. Pečiūniškių k.
749	4550/0017:0095	4550-0017-0095	Ignalinos r. sav. Pečiūniškių k.
750	4550/0017:0369	4400-2177-4245	Ignalinos r. sav. Pečiūniškių k. 10
751	4550/0017:0107	4550-0017-0107	Ignalinos r. sav. Pečiūniškių k. 11
752	4550/0017:0116	4550-0017-0116	Ignalinos r. sav. Pečiūniškių k. 12
753	4550/0017:0354	4400-2011-6407	Ignalinos r. sav. Pečiūniškių k. 7
754	4550/0017:0361	4400-2078-8503	Ignalinos r. sav. Pečiūniškių k. 8
755	4567/0003:0024	4400-2541-1378	Ignalinos r. sav. Petroniškės k.
756	4567/0003:0049	4400-0016-0507	Ignalinos r. sav. Petroniškės k.
757	4567/0003:0135	4400-1144-9673	Ignalinos r. sav. Petroniškės k.
758	4567/0003:0159	4400-2078-1100	Ignalinos r. sav. Petroniškės k.
759	4567/0003:0161	4400-2147-1492	Ignalinos r. sav. Petroniškės k.
760	4567/0003:0165	4400-2474-1572	Ignalinos r. sav. Petroniškės k.
761	4567/0003:0091	4400-0377-8225	Ignalinos r. sav. Petroniškės k. 6
762	4505/0006:0086	4400-0902-7278	Ignalinos r. sav. Rimašių k.
763	4505/0006:0014	4400-2951-6766	Ignalinos r. sav. Rimašių k.
764	4554/0005:0063	4400-2435-2927	Ignalinos r. sav. Rizgūnų k.
765	4554/0005:0062	4400-2427-6290	Ignalinos r. sav. Rizgūnų k.
766	4554/0005:0054	4400-2244-5461	Ignalinos r. sav. Rizgūnų k.
767	4554/0005:0021	4554-0005-0021	Ignalinos r. sav. Rizgūnų k.
768	4554/0004:0098	4400-1103-6205	Ignalinos r. sav. Rizgūnų k.
769	4554/0005:0010	4554-0005-0010	Ignalinos r. sav. Rizgūnų k. 12
770	4548/0005:0064	4400-2210-9813	Ignalinos r. sav. Senojo Daugėlišio k.
771	4567/0003:0003	4567-0003-0003	Ignalinos r. sav. Silvestriškės vs.
772	4567/0003:0001	4567-0003-0001	Ignalinos r. sav. Silvestriškės vs.
773	4567/0003:0030	4567-0003-0030	Ignalinos r. sav. Silvestriškės vs.
774	4567/0003:0045	4567-0003-0045	Ignalinos r. sav. Silvestriškės vs.
775	4567/0003:0131	4400-1108-7158	Ignalinos r. sav. Silvestriškės vs.
776	4550/0018:0112	4400-3108-5806	Ignalinos r. sav. Stašionių k.

777	4550/0018:0209	4400-0347-8717	Ignalinos r. sav. Stašionių k.
778	4550/0018:0177	4400-4362-9796	Ignalinos r. sav. Stašionių k.
779	4550/0018:0250	4400-1065-3840	Ignalinos r. sav. Stašionių k.
780	4550/0018:0179	4400-4408-7358	Ignalinos r. sav. Stašionių k.
781	4550/7001:0017	4550-0008-0017	Ignalinos r. sav. Stašionių k.
782	4550/0018:0196	4550-0018-0196	Ignalinos r. sav. Stašionių k.
783	4550/7001:0020	4400-5071-0586	Ignalinos r. sav. Teritorija
784	4505/7001:0001	4400-4029-8353	Ignalinos r. sav. Teritorija
785	4534/7001:0003	4400-5055-1812	Ignalinos r. sav. teritorija
786	4567/0001:0160	4400-2101-4633	Ignalinos r. sav. Upio k.
787	4567/0002:0170	4400-2101-4144	Ignalinos r. sav. Upio k.
788	4567/0001:0171	4400-2233-6345	Ignalinos r. sav. Upio k.
789	4548/0002:0039	4548-0002-0039	Ignalinos r. sav. Vasiulių k.
790	4554/0005:0003	4554-0005-0003	Ignalinos r. sav. Viktorinės k.
791	4554/0005:0088	4400-3197-5666	Ignalinos r. sav. Viktorinės k.
792	4554/0005:0004	4554-0005-0004	Ignalinos r. sav. Viktorinės k.
793	4554/0005:0096	4400-4451-0403	Ignalinos r. sav. Viktorinės k.
794	4554/0005:0055	4400-2249-2895	Ignalinos r. sav. Viktorinės k.
795	4505/0008:0023	4400-0887-1867	Ignalinos r. sav. Zablatiškės k.
796	4505/0007:0190	4400-0887-2075	Ignalinos r. sav. Zablatiškės k.
797	4505/0012:0058	4400-0917-8510	Ignalinos r. sav. Zablatiškės k.
798	4505/0007:0474	4400-3074-7303	Ignalinos r. sav. Zablatiškės k.
799	4505/0007:0189	4400-0887-1989	Ignalinos r. sav. Zablatiškės k.
800	4505/0006:0097	4400-1002-1339	Ignalinos r. sav. Zablatiškės k.
801	4505/0006:0088	4400-0933-0290	Ignalinos r. sav. Zablatiškės k.
802	4505/0006:0082	4400-0861-4457	Ignalinos r. sav. Zablatiškės k.
803	4505/0006:0096	4400-1002-1206	Ignalinos r. sav. Zablatiškės k.
804	4505/0006:0098	4400-1002-1371	Ignalinos r. sav. Zablatiškės k.
805	4505/0012:0063	4400-0919-5120	Ignalinos r. sav. Zablatiškės k. 14A
806	4505/0006:0124	4400-1786-9537	Ignalinos r. sav. Žydelių k.
807	4505/0006:0144	4400-1849-0609	Ignalinos r. sav. Žydelių k.
808	4505/0006:0129	4400-1805-4663	Ignalinos r. sav. Žydelių k.
809	4505/0006:0130	4400-1807-9764	Ignalinos r. sav. Žydelių k.
810	4505/0006:0123	4400-1786-9364	Ignalinos r. sav. Žydelių k.
811	4505/0006:0146	4400-1849-0752	Ignalinos r. sav. Žydelių k.
812	4505/0006:0030	4400-0039-0914	Ignalinos r. sav. Žydelių k.
813	4505/0006:0131	4400-1807-9910	Ignalinos r. sav. Žydelių k.
814	4505/0006:0128	4400-1799-1687	Ignalinos r. sav. Žydelių k.
815	4505/0006:0136	4400-1848-6518	Ignalinos r. sav. Žydelių k.
816	4505/0006:0134	4400-1848-6418	Ignalinos r. sav. Žydelių k.
817	4505/0006:0187	4400-4412-6856	Ignalinos r. sav. Žydelių k.
818	4505/0006:0133	4400-1823-4461	Ignalinos r. sav. Žydelių k.
819	4505/0006:0135	4400-1848-6450	Ignalinos r. sav. Žydelių k.
820	4505/0006:0138	4400-1848-6907	Ignalinos r. sav. Žydelių k.
821	4548/7001:0005	4400-5072-1370	Ignalinos sav. teritorija
822	4548/7001:0001	4400-1997-7967	Ignalinos sav. teritorija

823	4505/7001:0004	4400-4309-6673	Ignalinos sav. teritorija
824	4505/7001:0007	4400-5012-6693	Ignalinos sav. teritorija
825	4542/7001:0001	4400-4432-4509	Ignalinos sav. teritorija
826	4567/7001:0002	4400-4959-7564	Ignalinos sav. teritorija

**Priedas 2.** Laisvos valstybinės žemės plotų, patenkančių į magistralinių dujotiekių vietovės klasių teritorijas, sąrašas

Laisvos valstybinės žemės ploto Nr.	Laisvos valstybinės žemės plotas kv. m.	Centro koordinatė		Kadastro vietovė
		X	Y	
1	14978	6161379.80	655311.06	Rimšė
2	6220	6161239.87	655254.30	Rimšė
3	15142	6160851.23	654876.13	Rimšė
4	4624	6160890.69	654558.23	Rimšė
5	292	6160414.71	654034.29	Rimšė
6	3490	6159632.31	653532.83	Rimšė
7	466	6159229.80	653298.34	Rimšė
8	67	6158673.52	653351.15	Rimšė
9	1291	6158570.67	653282.12	Rimšė
10	20099	6157984.16	652965.29	Rimšė
11	15	6157566.22	652952.72	Rimšė
12	13485	6157247.81	652558.17	Rimšė
13	17070	6156883.53	652409.66	Rimšė
14	276	6156728.34	652646.33	Rimšė
15	19	6156567.49	652598.67	Rimšė
16	8742	6156314.88	652448.71	Rimšė
17	42018	6156170.89	652216.50	Kaniūkai
18	5512	6156052.54	652434.89	Rimšė
19	1623	6155840.69	652447.99	Kaniūkai
20	14048	6155588.20	652219.85	Kaniūkai
21	2550	6155355.00	652513.66	Kaniūkai
22	4701	6155268.10	652200.94	Kaniūkai
23	6937	6154965.31	652351.30	Kaniūkai
24	3514	6154609.04	652214.42	Kaniūkai
25	2661	6154471.65	652259.85	Kaniūkai
26	519	6154262.24	652236.04	Kaniūkai
27	7162	6154237.60	652427.48	Kaniūkai
28	52277	6153865.12	652700.23	Kaniūkai
29	252	6153992.52	652278.04	Kaniūkai
30	6581	6153446.60	652511.86	Kaniūkai
31	25232	6153410.04	652949.38	Kaniūkai
32	5222	6152601.88	653231.17	Kaniūkai
33	2772	6151813.63	653521.75	Kaniūkai
34	752	6151802.59	653648.85	Kaniūkai
35	28	6151749.27	653512.20	Kaniūkai
36	2572	6151567.26	653633.53	Kaniūkai

37	46164	6151379.20	653966.64	Kaniūkai
38	536	6150990.43	653681.60	Kaniūkai
39	7141	6149406.15	653557.26	Mažėnai
40	1559	6148893.03	653361.12	Mažėnai
41	5377	6148423.08	653451.50	Mažėnai
42	2692	6148197.37	653197.04	Mažėnai
43	10026	6147806.90	653309.64	Mažėnai
44	7132	6147468.16	652974.53	Mažėnai
45	15004	6147141.56	653190.93	Mažėnai
46	23612	6146787.92	653205.14	Mažėnai
47	5643	6146171.26	652873.63	Mažėnai
48	995	6145630.16	652773.92	Mažėnai
49	6454	6145226.37	652724.27	Mažėnai
50	4115	6144399.76	652272.20	Mažėnai
51	34661	6144385.00	651807.54	Mažėnai
52	6328	6143846.94	651376.99	Taujūnai
53	5406	6143455.58	650932.70	Taujūnai
54	126	6141620.03	650460.56	Taujūnai
55	662	6140755.59	649817.82	Taujūnai
56	6065	6140759.88	650027.28	Taujūnai
57	442	6140582.34	649999.67	Taujūnai
58	7714	6139571.99	649912.80	Taujūnai
59	17258	6139455.80	649733.30	Taujūnai
60	1578	6137418.64	648859.37	Naujasis Daugėliškis
61	5762	6136903.96	648522.33	Naujasis Daugėliškis
62	5209	6136013.46	648105.67	Naujasis Daugėliškis
63	85	6135358.96	647845.85	Naujasis Daugėliškis
64	2084	6134259.30	646528.58	Naujasis Daugėliškis
65	18728	6133716.81	645708.70	Rubėlninkai
66	558	6133502.82	645912.20	Rubėlninkai
67	143	6133121.39	645475.81	Rubėlninkai
68	22159	6132851.46	644717.59	Rubėlninkai
69	11823	6132163.95	644415.02	Kūjiškė
70	275504	6131567.64	643755.21	Kūjiškė, Bėčiūnai
71	6876	6131145.02	643353.54	Bėčiūnai
72	84594	6130380.58	643045.92	Bėčiūnai
73	3787	6129783.72	642891.00	Bėčiūnai
74	2145	6129729.83	642754.91	Bėčiūnai
75	22770	6129639.46	642649.52	Bėčiūnai
76	77	6129516.55	642769.65	Bėčiūnai
77	1376	6129255.12	642135.53	Bėčiūnai
78	64	6129089.88	642299.26	Bėčiūnai
79	10455	6129038.32	642404.17	Bėčiūnai
80	40340	6128637.74	641581.95	Bėčiūnai
81	11316	6128513.85	641761.11	Bėčiūnai

82	76008	6128190.15	641101.30	Bēčiūnai
83	1573	6127831.46	641160.76	Bēčiūnai
84	2029	6127431.37	640756.59	Bēčiūnai
85	245617	6127365.46	640427.09	Bēčiūnai
86	146807	6126632.87	639758.28	Bēčiūnai
87	36518	6126194.35	639510.09	Bēčiūnai
88	26	6126116.57	639319.85	Bēčiūnai
89	32031	6125714.46	639239.26	Bēčiūnai
90	15551	6125370.75	639272.34	Bēčiūnai
91	1628	6125402.18	639057.70	Bēčiūnai
92	3382	6125202.59	638956.75	Bēčiūnai
93	15662	6125104.17	638986.07	Bēčiūnai
94	1045	6124355.22	638677.50	Bēčiūnai
95	6934	6124380.95	638477.56	Bēčiūnai
96	16029	6124158.49	638468.62	Bēčiūnai
97	2901	6124048.14	638294.04	Bēčiūnai
98	447	6123535.38	638074.62	Bēčiūnai
99	143686	6123333.35	637631.29	Bēčiūnai

**DETALŪS METADUOMENYS**

<b>Dokumento sudarytojas (-ai)</b>	Lietuvos Respublikos energetikos ministerija 302308327, Gedimino pr. 38, LT-01104 Vilnius
<b>Dokumento pavadinimas (antraštė)</b>	DĖL IGNALINOS RAJONO SAVIVALDYBĖS TERITORIJOJE ESANČIŲ MAGISTRALINIŲ DUJOTIEKIŲ VIETOVĖS KLASIŲ TERITORIJŲ PLANO PATVIRTINIMO
<b>Dokumento registracijos data ir numeris</b>	2023-05-31 Nr. 1-157
<b>Dokumento gavimo data ir dokumento gavimo registracijos numeris</b>	–
<b>Dokumento specifikacijos identifikavimo žymuo</b>	ADOC-V1.0
<b>Parašo paskirtis</b>	Suderinimas
<b>Parašą sukūrusio asmens vardas, pavardė ir pareigos</b>	Giedrė Šeškevičienė, Vyriausiasis specialistas, Energetinio saugumo grupė
<b>Sertifikatas išduotas</b>	GIEDRĖ ŠEŠKEVIČIENĖ, Lietuvos Respublikos energetikos ministerija LT
<b>Parašo sukūrimo data ir laikas</b>	2023-05-31 13:37:01 (GMT+03:00)
<b>Parašo formatas</b>	XAdES-EPES
<b>Laiko žymoje nurodytas laikas</b>	–
<b>Informacija apie sertifikavimo paslaugų teikėją</b>	ADIC CA-B, Asmens dokumentu israsymo centras prie LR VRM LT
<b>Sertifikato galiojimo laikas</b>	2021-11-30 10:54:13 – 2024-11-29 10:54:13
<b>Parašo paskirtis</b>	Suderinimas
<b>Parašą sukūrusio asmens vardas, pavardė ir pareigos</b>	Dainius Bražiūnas, Grupės vadovas, Energetinio saugumo grupė
<b>Sertifikatas išduotas</b>	DAINIUS BRAŽIŪNAS LT
<b>Parašo sukūrimo data ir laikas</b>	2023-05-31 14:31:48 (GMT+03:00)
<b>Parašo formatas</b>	XAdES-EPES
<b>Laiko žymoje nurodytas laikas</b>	–
<b>Informacija apie sertifikavimo paslaugų teikėją</b>	EID-SK 2016, AS Certifitseerimiskeskus EE
<b>Sertifikato galiojimo laikas</b>	2022-08-10 13:08:16 – 2027-08-09 23:59:59
<b>Parašo paskirtis</b>	Suderinimas
<b>Parašą sukūrusio asmens vardas, pavardė ir pareigos</b>	Dovilė Kavaliauskienė, Patarėjas, Teisės ir personalo grupė
<b>Sertifikatas išduotas</b>	DOVILĖ KAVALIAUSKIENĖ LT
<b>Parašo sukūrimo data ir laikas</b>	2023-05-31 14:57:51 (GMT+03:00)
<b>Parašo formatas</b>	XAdES-EPES
<b>Laiko žymoje nurodytas laikas</b>	–
<b>Informacija apie sertifikavimo paslaugų teikėją</b>	EID-SK 2016, AS Certifitseerimiskeskus EE
<b>Sertifikato galiojimo laikas</b>	2022-10-30 11:26:13 – 2027-10-29 23:59:59
<b>Parašo paskirtis</b>	Suderinimas
<b>Parašą sukūrusio asmens vardas, pavardė ir pareigos</b>	Inga Žilienė, Viceministras
<b>Sertifikatas išduotas</b>	INGA ŽILIENĖ, Lietuvos Respublikos energetikos ministerija LT
<b>Parašo sukūrimo data ir laikas</b>	2023-05-31 15:46:20 (GMT+03:00)
<b>Parašo formatas</b>	XAdES-EPES
<b>Laiko žymoje nurodytas laikas</b>	–
<b>Informacija apie sertifikavimo paslaugų teikėją</b>	ADIC CA-B, Asmens dokumentu israsymo centras prie LR VRM LT
<b>Sertifikato galiojimo laikas</b>	2023-05-10 13:47:56 – 2026-05-09 13:47:56
<b>Parašo paskirtis</b>	Pasirašymas
<b>Parašą sukūrusio asmens vardas, pavardė ir pareigos</b>	Dainius Kreivys, Ministras
<b>Sertifikatas išduotas</b>	DAINIUS KREIVYS, Lietuvos Respublikos energetikos ministerija LT
<b>Parašo sukūrimo data ir laikas</b>	2023-05-31 16:14:54 (GMT+03:00)
<b>Parašo formatas</b>	XAdES-T

**DETALŪS METADUOMENYS**

<b>Laiko žymoje nurodytas laikas</b>	2023-05-31 16:15:02 (GMT+03:00)
<b>Informacija apie sertifikavimo paslaugų teikėją</b>	ADIC CA-B, Asmens dokumentu israsymo centras prie LR VRM LT
<b>Sertifikato galiojimo laikas</b>	2023-05-10 14:08:01 – 2026-05-09 14:08:01
<b>Informacija apie būdus, naudotus metaduomenų vientisumui užtikrinti</b>	"Registravimas" paskirties metaduomenų vientisumas užtikrintas naudojant "RCSC IssuingCA, VI Registru centras - i.k. 124110246 LT" išduotą sertifikatą "DBSIS, Informatikos ir ryšių departamentas prie Lietuvos Respublikos vidaus reikalų ministerijos, į.k.188774822 LT", sertifikatas galioja nuo 2022-05-19 16:48:06 iki 2025-05-18 16:48:06
<b>Pagrindinio dokumento priedų skaičius</b>	1
<b>Pagrindinio dokumento priedamų dokumentų skaičius</b>	–
<b>Priedamo dokumento sudarytojas (-ai)</b>	–
<b>Priedamo dokumento pavadinimas (antraštė)</b>	–
<b>Priedamo dokumento registracijos data ir numeris</b>	–
<b>Programinės įrangos, kuria naudojantis sudarytas elektroninis dokumentas, pavadinimas</b>	DBSIS, versija 3.5.72.2
<b>Informacija apie elektroninio dokumento ir elektroninio (-ių) parašo (-ų) tikrinimą (tikrinimo data)</b>	Atitinka specifikacijos keliamus reikalavimus. Visi dokumente esantys elektroniniai parašai galioja (2023-06-01 04:31:38)
<b>Paieškos nuoroda</b>	–
<b>Papildomi metaduomenys</b>	Nuorašą suformavo 2023-06-01 04:31:39 DBSIS