



LIETUVOS RESPUBLIKOS ENERGETIKOS MINISTRAS

**ĮSAKYMAS
DĖL VILKAVIŠKIO RAJONO SAVIVALDYBĖS TERITORIJOJE ESANČIŲ
MAGISTRALINIŲ DUJOTIEKIŲ VIETOVĖS KLASIŲ TERITORIJŲ PLANO
PATVIRTINIMO**

2023 m.

d. Nr.

Vilnius

Vadovaudamasis Lietuvos Respublikos specialiųjų žemės naudojimo sąlygų įstatymo 6 straipsnio 1 dalies 6 punktu, 9 straipsnio 3 dalimi, 141 straipsnio 5 dalimi, Lietuvos Respublikos Vyriausybės 2019 m. gruodžio 11 d. nutarimo Nr. 1248 „Dėl Lietuvos Respublikos specialiųjų žemės naudojimo sąlygų įstatymo įgyvendinimo“ 2.3 papunkčiu, Elektros tinklų, magistralinių dujotiekių ir naftotiekių (produktotiekių), skirstomųjų dujotiekių, šilumos perdavimo tinklų apsaugos zonų, magistralinių dujotiekių vietovės klasių teritorijų planų rengimo (nerengiant teritorijų planavimo dokumento ar žemės valdos projekto) ir tvirtinimo tvarkos aprašo, patvirtinto Lietuvos Respublikos energetikos ministro 2020 m. spalio 13 d. įsakymu Nr. 1-339 „Dėl Elektros tinklų, magistralinių dujotiekių ir naftotiekių (produktotiekių), skirstomųjų dujotiekių, šilumos perdavimo tinklų apsaugos zonų, magistralinių dujotiekių vietovės klasių teritorijų planų rengimo (nerengiant teritorijų planavimo dokumento ar žemės valdos projekto) ir tvirtinimo tvarkos aprašo patvirtinimo“, 18 punktu ir atsižvelgdamas į valstybės įmonės Registrų centro, atstovaujančios AB „Amber Grid“ pagal 2022 m. rugsėjo 22 d. įgaliojimą Nr. 9-67, 2022 m. spalio 10 d. prašymą „Prašymas organizuoti plano patvirtinimą“:

1. T v i r t i n u Vilkaviškio rajono savivaldybės teritorijoje esančių magistralinių dujotiekių vietovės klasių teritorijų planą (pridedama).

2. N u s t a t a u, kad:

2.1. šis įsakymas įsigalioja 2023 m. rugpjūčio 1 d.

2.2. šis įsakymas ir Vilkaviškio rajono savivaldybės teritorijoje esančių magistralinių dujotiekių vietovės klasių teritorijų planas skelbiami AB „Amber Grid“ interneto svetainėje www.ambergrid.lt.

Energetikos ministras

Dainius Kreivys

Vilkaviškio rajono savivaldybės teritorijoje esančių magistralinių dujotiekių vietovės klasių teritorijų planas

AIŠKINAMASIS RAŠTAS

1. Plano inicijavimo pagrindai, tikslas ir uždaviniai:

Vilkaviškio rajono savivaldybės teritorijoje esančių magistralinių dujotiekių vietovės klasių teritorijų planas (toliau – **Planas**) rengiamas įgyvendinant Lietuvos Respublikos (toliau – **LR**) specialiųjų žemės naudojimo sąlygų įstatymo (toliau – **SŽNS įstatymas**) įstatymo 141 str. 5 d. įtvirtintas nuostatas – Vyriausybės įgalios institucijos (šiuo atveju LR energetikos ministerijos) nustatyta tvarka tvirtinamais planais, žemėlapiais ir (ar) schemomis SŽNS įstatyme nurodytos teritorijos (įskaitant magistralinių dujotiekių (toliau – **MD**) vietovės klasių teritorijas (toliau – **MD teritorijos**) turi būti nustatytos dėl ūkinės ir (ar) kitokios veiklos, kuriai vykdyti iki šio įstatymo įsigaliojimo dienos šių teritorijų nustatyti nereikėjo, kai ši veikla vykdoma ar jai vykdyti statybą leidžiantys dokumentai išduoti.

Planas rengiamas ir MD teritorijos jame nustatomos nerengiant teritorijų planavimo dokumento ar žemės valdos projekto. Plano rengimo, viešinimo ir tvirtinimo tvarką nustato LR energetikos ministro 2020 m. spalio 13 d. įsakymu Nr. 1-339 patvirtintas Elektros tinklų, magistralinių dujotiekių ir naftotiekių (produktotiekių), skirstomųjų dujotiekių, šilumos perdavimo tinklų apsaugos zonų, magistralinių dujotiekių vietovės klasių teritorijų planų rengimo (nerengiant teritorijų planavimo dokumento ar žemės valdos projekto) ir tvirtinimo tvarkos aprašas.

Rengiant LR energetikos ministro įsakymu tvirtintą Planą MD teritorijoms nustatyti, kai žemės savininko, valstybinės ar savivaldybės žemės patikėtinio sutikimas neprivalomas (vadovaujantis SŽNS įstatymo 141 str. 5 d. nuostatomis), reikalinga įvykdyti šiuos uždavinius:

- i) nustatyti MD teritorijas, kuriose taikomos specialiosios žemės naudojimo sąlygos;
- ii) įrašyti (įregistruoti) Planu nustatytas MD teritorijas į Nekilnojamojo turto kadastrą ir Nekilnojamojo turto registrą;
- iii) SŽNS įstatymo 11 str. numatyta tvarka informuoti asmenis apie Planu nustatytas MD teritorijas, jų dydį bei šiose teritorijose taikomas specialiąsias žemės naudojimo sąlygas.

Plano iniciatorius: AB „Amber Grid“ – Lietuvos gamtinių dujų perdavimo sistemos operatorius, atsakingas už gamtinių dujų perdavimą (transportavimą aukšto slėgio vamzdiniais) sistemos naudotojams, gamtinių dujų infrastruktūros eksploatavimą, priežiūrą ir plėtojimą, veikiantis pagal Valstybinės energetikos reguliavimo tarybos 2015-04-10 išduotą gamtinių dujų perdavimo veiklos licenciją Nr. L2-3 (GDP).

AB „Amber Grid“ kontaktinė informacija: Laisvės pr. 10, Vilnius LT-04215, tel. +370 5 236 0855, el. paštas info@ambergrid.lt, interneto svetainė www.ambergrid.lt.

Už Plano sprendinių rengimo vykdymą atsakingas asmuo – vyresnioji inžinierė Rūta Bastikaitienė, tel. +370 640 42 750, el. paštas r.bastikaitiene@ambergrid.lt.

Plano rengėjas: Valstybės įmonė Registrų centras kontaktinė informacija: Lvivo g. 25-101, Vilnius; tel. +370 5 268 8262, el. paštas info@registrucentras.lt, interneto svetainė www.registrucentras.lt.

Už Plano sprendinių rengimą atsakingas asmuo – Komerčių paslaugų skyriaus Lietuvos 1 grupės vadovė – Danguolė Novošinskienė, tel. +370 37 787837, el. paštas danguole.novosinskiene@registrucentras.lt.

2. Duomenys apie Planą

2.1. Vadovaujantis SŽNS įstatymo 32 str. nuostatomis MD teritorijos nustatomos MD vamzdinams. Vilkaviškio savivaldybės teritorijoje nutiesti MD vamzdinai:

- pirmos vietovės klasės MD vamzdynas (atšaka į Vilkaviškio DSS) (unikalus Nr. 4199-7030-9013);
- pirmos vietovės klasės MD vamzdynas (atšaka į Marijampolės DSS) (unikalus Nr. 4400-3112-8608).

Dalis MD teritorijų (įskaitant sprendinius), kurios nustatomos dėl Vilkaviškio rajono savivaldybės teritorijoje nutiestų MD vamzdinių, patenka į Šakių rajono ir Marijampolės rajono savivaldybių teritorijas.

Taip pat į Vilkaviškio rajono savivaldybės teritoriją patenka dalis MD teritorijų, kurios nustatomos šio Plano sprendiniais dėl Šakių rajono savivaldybės teritorijoje nutiesto MD vamzdinio:

- pirmos vietovės klasės MD vamzdinio atšaka į Marijampolės DSS (unikalus Nr. 4400-3112-9781);

bei ir Marijampolės rajono savivaldybės teritorijoje nutiesto MD vamzdinio:

- pirmos vietovės klasės MD vamzdinio atšaka į Marijampolės DSS (unikalus Nr. 4400-3112-8562);

Plane įvertinti Magistralinio dujotiekio atšakoje į Vilkaviškio DSS uždarymo įtaiso Nr. 2 Majoriškių k., Šeimenos sen., demontavimo ir uždarymo įtaiso Nr. 1 Balčiūnų k., Pilviškių sen., Vilkaviškio r. sav. pakeitimo ir prijungimo prie SCADA rekonstravimo projekto sprendiniai. 2021-06-15 SLD Nr. LRS-45-210615-00012.

2.2. Su MD susijusios infrastruktūros vietos šiame Plane nepateikiamos.

2.3. Informacija apie objektus, patenkančius į Plano sprendinius pateikta 1 lentelėje. Plano rengėjas yra atsakingas už tinkamą teritorijų nurodymą ir pažymėjimą Plane.

1 lentelė. Informacija apie objektus, patenkančius į Plano sprendinius

Objektai, kuriems nustatomos MD teritorijos	Žemės sklypai (jų dalys), patenkantys į MD teritorijas:		Laisva valstybinė žemė (jos dalis), patekanti į MD teritorijas, bendras plotas, ha
	kiekis, vnt.	bendras plotas, ha	
MD vamzdiniai	597	1192,959	38,1129

*PASTABA : sklypų persidengimai nebuvo vertinti

2.4. MD ir MD teritorijos Plano brėžinyje žymimi iki 0,5 m tikslumu.

2.5. Šiuo planu MD ir susijusios infrastruktūros apsaugos zonos nenustatomos. Šių teritorijų nustatymui bus rengiamas (parengtas) atskiras planas.

2.6. Planu nustatomų MD teritorijų dydis įtvirtintas SŽNS įstatymo 33 str. nuostatose, t. y.: Magistralinių dujotiekių vietovės klasės teritorija – išilgai magistralinio dujotiekio vamzdinio trasos esanti žemės juosta, kurios ribos yra po 200 metrų į abi puses nuo vamzdinio ašies ir 200 metrų atstumu nuo kraštinių jo taškų.

2.7. Vadovaujantis SŽNS įstatymo III skyriaus septintojo skirsnio nuostatomis, Planu nustatomose MD teritorijose taikomos šios specialiosios žemės naudojimo sąlygos:

2.7.1 pagal SŽNS įstatymo 34 str. 1 d. MD teritorijose negavus šių dujotiekių savininko ar valdytojo (šiuo atveju AB „Amber Grid“) pritarimo (derinimo) projektui ar numatomai veiklai, draudžiama:

- 1) formuoti ir pertvarkyti žemės sklypus;
- 2) keisti ir (ar) nustatyti pagrindinę žemės naudojimo paskirtį, žemės sklypų naudojimo būdą (būdus), teritorijos naudojimo reglamentą;
- 3) statyti ir rekonstruoti statinius, įrengti įrenginius;
- 4) keisti statinių ir (ar) patalpų paskirtį;
- 5) organizuoti renginius, susijusius su žmonių susibūrimu;
- 6) pastatus ir (ar) patalpas formuoti kaip atskirus nekilnojamojo turto objektus.

2.7.2. pagal SŽNS įstatymo 34 str. 2 d. magistralinių dujotiekių savininkas ar valdytojas (šiuo atveju AB „Amber Grid“) nepritaria atitinkamam žemės valdos arba kitam projektui ar numatomai veiklai, jeigu šio straipsnio 1 dalyje nurodyti darbai pažeis magistralinių dujotiekių vietovės klasių teritorijose taikomus užstatymo normatyvus, magistralinių dujotiekių techninės saugos reikalavimus ir (ar) kels pavojų aplinkai, žmonių turtui, jų gyvybei ar sveikatai.

3. MD vietovės klasės

3.1. Magistralinio dujotiekio vietovės klasė (toliau – vietovės klasė) – saugos kriterijus, kuriuo apibūdinamas magistralinio dujotiekio vamzdynas ir išilgai šio vamzdyno besitęsianti teritorija, ir pagal kurį nustatomi šioje teritorijoje taikomi užstatymo normatyvai (didžiausias leistinas pastatų ir jų aukštų skaičius, mažiausi leistini atstumai nuo magistralinio dujotiekio iki statinių ir kitų objektų, žemės ir vandens paviršiaus).

3.2. Didžiausią leistiną pastatų ir jų aukštų skaičių vietovės klasės teritorijoje ir vietovės klasės vienetė (vietovės klasės vieneto sąvoka apibrėžta GDĮ 2 str. 47 d.), atsižvelgdama į magistralinio dujotiekio vamzdyno pavojingumo ir rizikos laipsnį, nustato Vyriausybė ar jos įgaliota institucija. Mažiausi leistini atstumai nuo vamzdynų ir kitų įrenginių iki statinių ir kitų objektų, žemės ir vandens paviršiaus nustatomi energetikos ministro patvirtintose gamtinių dujų vamzdynų ir kitų įrenginių apsaugos ir (ar) įrengimo taisyklėse.

4. Nekilnojamojo turto kadastre ir Nekilnojamojo turto registre atsirandantys pakeitimai.

Dėl bet kokių priežasčių po Plano patvirtinimo pasikeitus Nekilnojamojo turto kadastre ir Nekilnojamojo turto registre įregistruotiems žemės sklypų ar į atskirus žemės sklypus nesuformuotos laisvos valstybinės žemės plotų duomenims visais atvejais (įskaitant, bet neapsiribojant: pertvarkius sklypus, žemės sklypų ribas, suformavus naujus žemės sklypus ir kt.) visiems į Plano sprendiniais nustatytas MD teritorijas patenkantiems žemės sklypams ir į atskirus žemės sklypus nesuformuotiems laisvos valstybinės žemės plotams taikomos SZNS įstatymo 34 str. įtvirtintos specialiosios žemės naudojimo sąlygos.

Vilkaviškio rajono savivaldybės teritorijoje esančių magistralinių dujotiekių vietovės klasių teritorijų planas M 1:5000

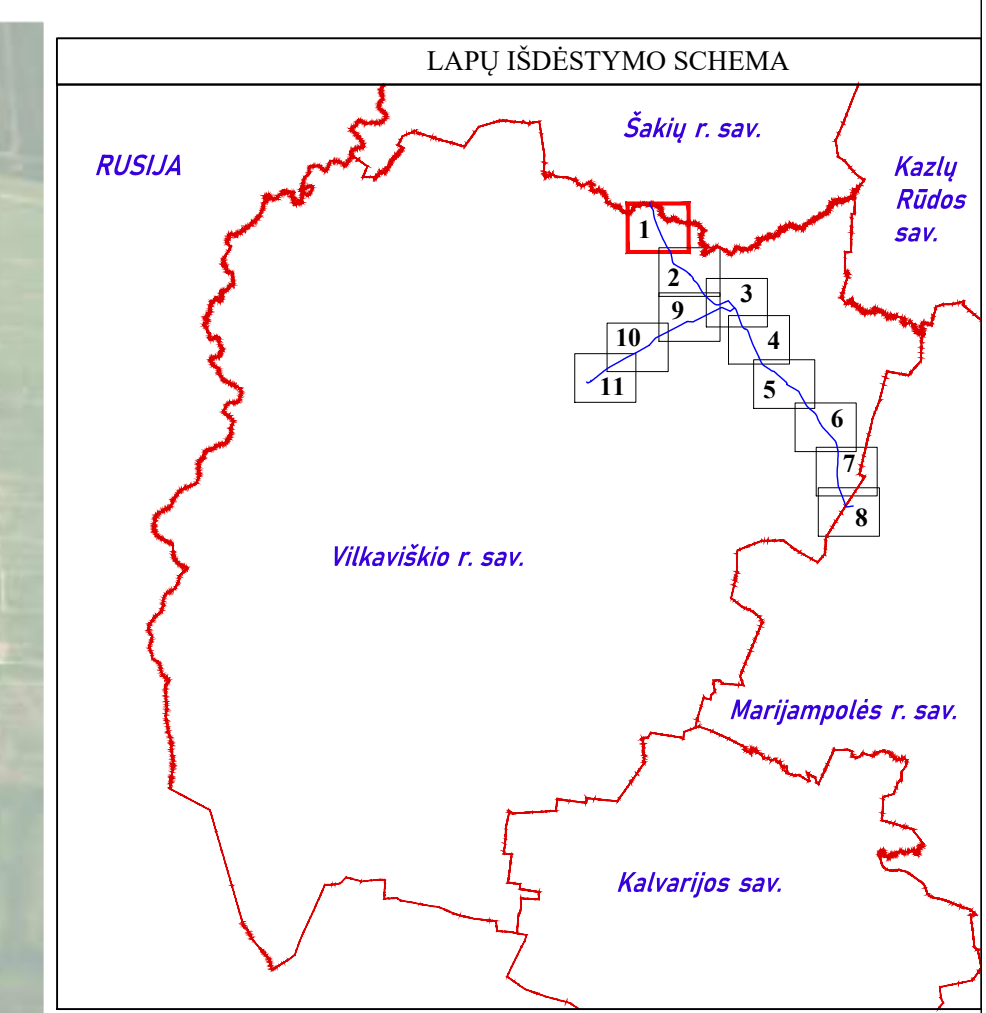
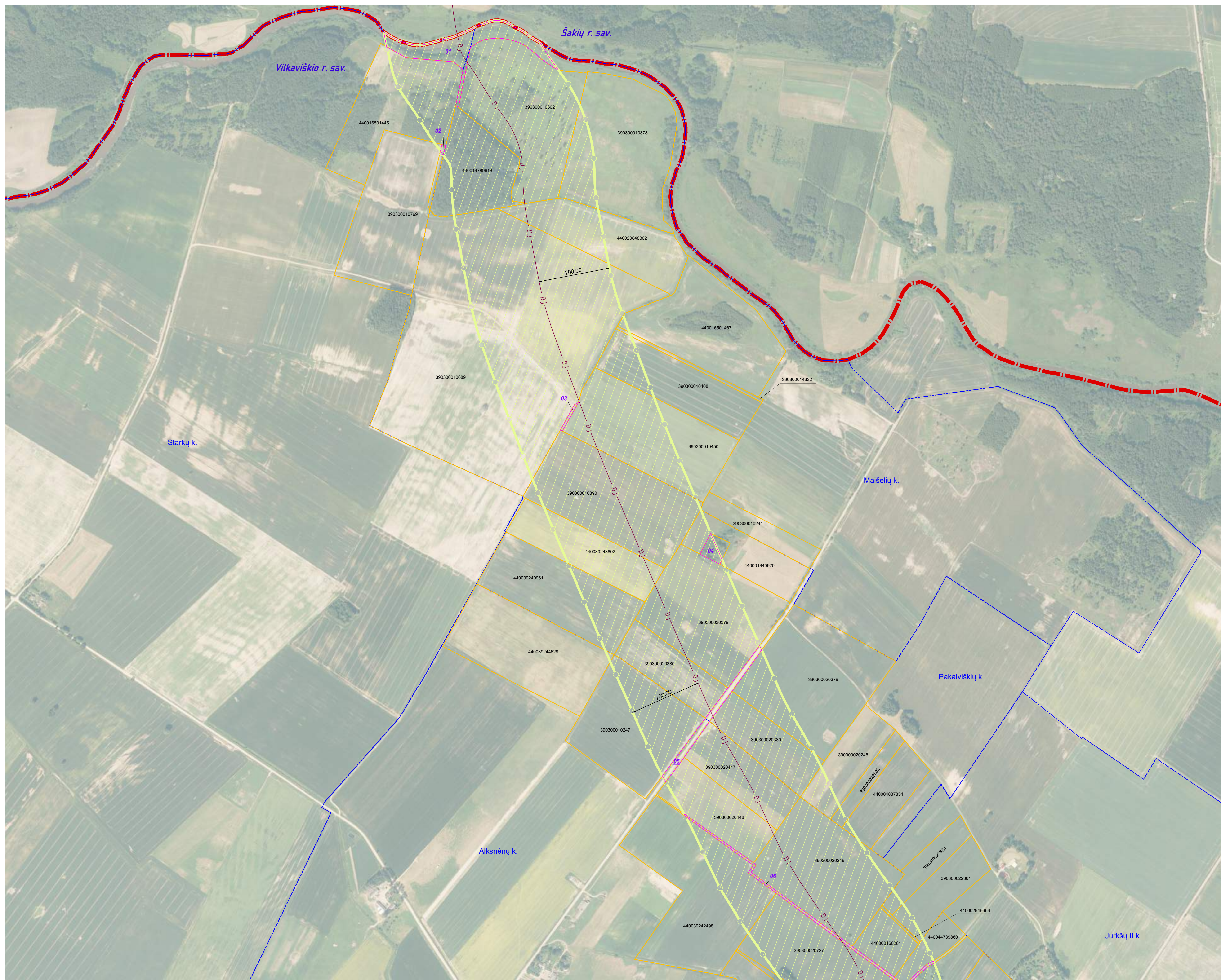

SUTARTINIAI ŽENKLAI	
DJ	I vietovės klasės magistralinio dujotiekio vamzdynas
[Yellow hatched box]	Magistralinių dujotiekių vietovės klasių teritorija
[Red dashed line]	Savivaldybės teritorijos riba
[Blue dashed line]	Gyvenamosios vietovės
[Yellow outline]	Žemės sklypo riba
[Pink hatched box]	Laisva valstybinė žemė

Pastabos:

- * Vadovaujantis LR specialiųjų žemės naudojimo sąlygų įstatymo 33 straipsniu, Magistralinių dujotiekių vietovės klasės teritorija - išilgai magistralinio dujotiekio vamzdžio trasos esanti žemės juosta, kurios ribos yra po 200 metrų į abi puses nuo vamzdžio ašies ir 200 metrų atstumu nuo kraštinių jo taškų.
- * Plane rodomos bendros magistralinių dujotiekių vietovės klasių teritorijų ribos.
- * Planas parengtas 2022-08-29 VĮ Registro centro duomenimis Planas parengtas ortofotografinio žemėlapiu pagrindu: GDRLT C Nacionalinė žemės tarnyba prie ŽŪM, 2018 GDRLT C Nacionalinė žemės tarnyba prie ŽŪM, 2020.

REGISTRŲ CENTRAS
 VALSTYBĖS ĮMONĖ REGISTRŲ CENTRAS
 Įmonės kodas 124110246, Livo g. 25-101, Vilnius tel. (8-37) 787 845
 e.p. rta@skrociekneji.registruocentras.lt
 Kvalifikacijos Nr. 2M-M-2535

Pareigos	Parašas	Vardas, pavardė	Data
Matininkė	[Signature]	Zita Skrociekienė	2022-08-30

Matininko kvalifikacijos pažymėjimo Nr.: 2M-M-2535

Vilkaviškio rajono savivaldybės teritorijoje esančių magistralinių dujotiekių vietovės klasių teritorijų planas M 1:5000

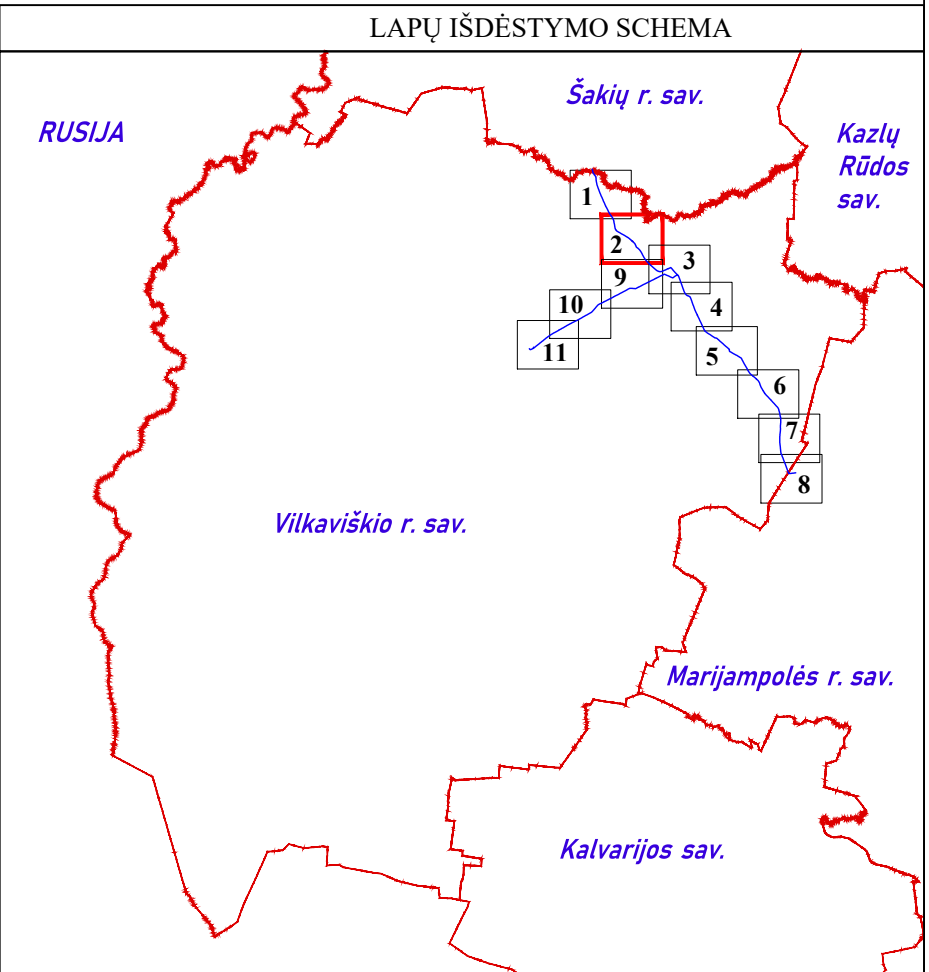

SUTARTINIAI ŽENKLAI	
	I vietovės klasės magistralinio dujotiekio vamzdynas
	Magistralinių dujotiekių vietovės klasių teritorija
	Magistralinių dujotiekių aptvėrimų ribos
	Savivaldybės teritorijos riba
	Gyvenamosios vietovės
	Žemės sklypo riba
	Laisva valstybinė žemė

- Pastabos:**
- * Vadovaujantis LR specialiųjų žemės naudojimo sąlygų įstatymo 33 straipsniu, Magistralinių dujotiekių vietovės klasės teritorija - išilgai magistralinio dujotiekio vamzdžio trasa esanti žemės juosta, kurios ribos yra po 200 metrų į abi puses nuo vamzdžio ašies ir 200 metrų atstumu nuo kraštinių jo taškų.
 - * Plane rodomos bendros magistralinių dujotiekių vietovės klasių teritorijų ribos.
 - * Planas parengtas 2022-08-29 VĮ Registro centro duomenimis. Planas parengtas ortofotografinio žemėlapiu pagrindu: GDRLT C Nacionalinė žemės tarnyba prie ŽŪM, 2018 GDRLT C Nacionalinė žemės tarnyba prie ŽŪM, 2020.

REGISTRŲ CENTRAS VALSTYBĖS ĮMONĖ REGISTRŲ CENTRAS
 Įmonės kodas 124110246, Livo g. 25-101, Vilnius tel. (8-37) 787 845
 el. p. zita.skrockienė@registrucentras.lt
 K. valdymas Nr. 204-M-2535

Pareigis	Parašas	Vardas, pavardė	Data
Matininkė		Zita Skrockienė	2022-08-30

Matininko kvalifikacijos pažymėjimo Nr.: 2M-M-2535

Vilkaviškio rajono savivaldybės teritorijoje esančių magistralinių dujotiekių vietovės klasių teritorijų planas M 1:5000

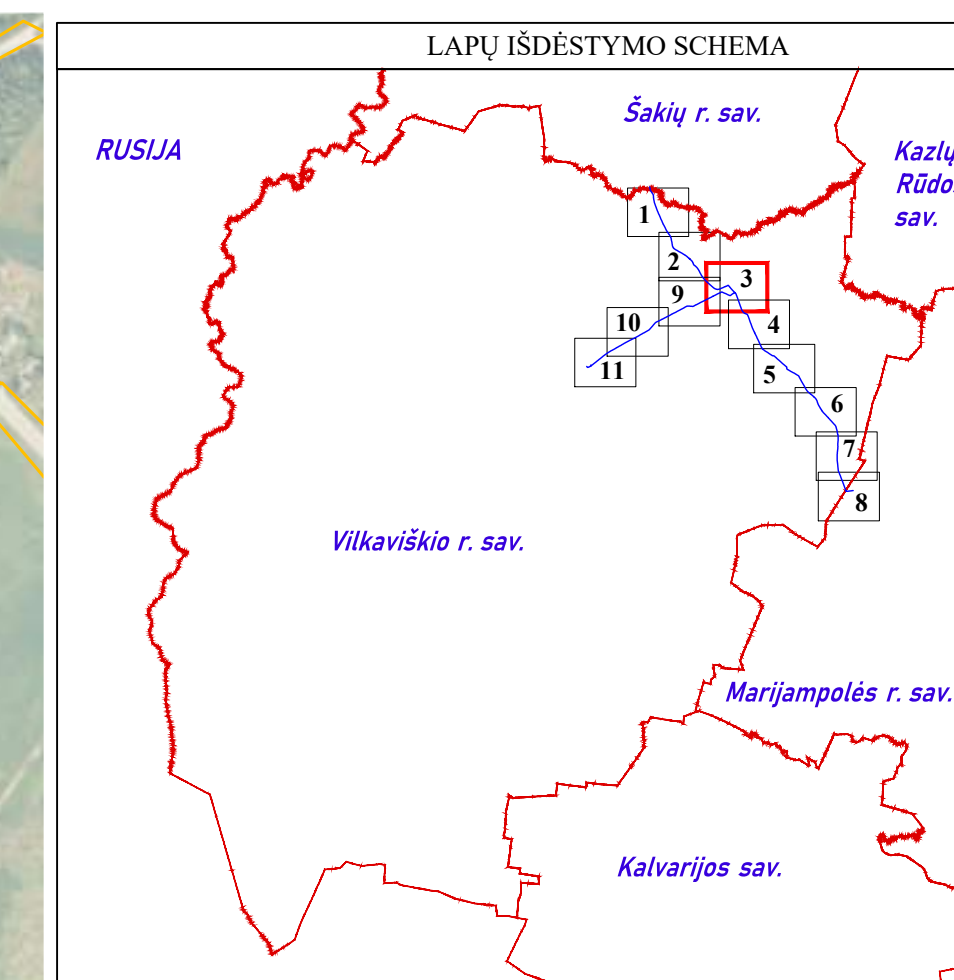
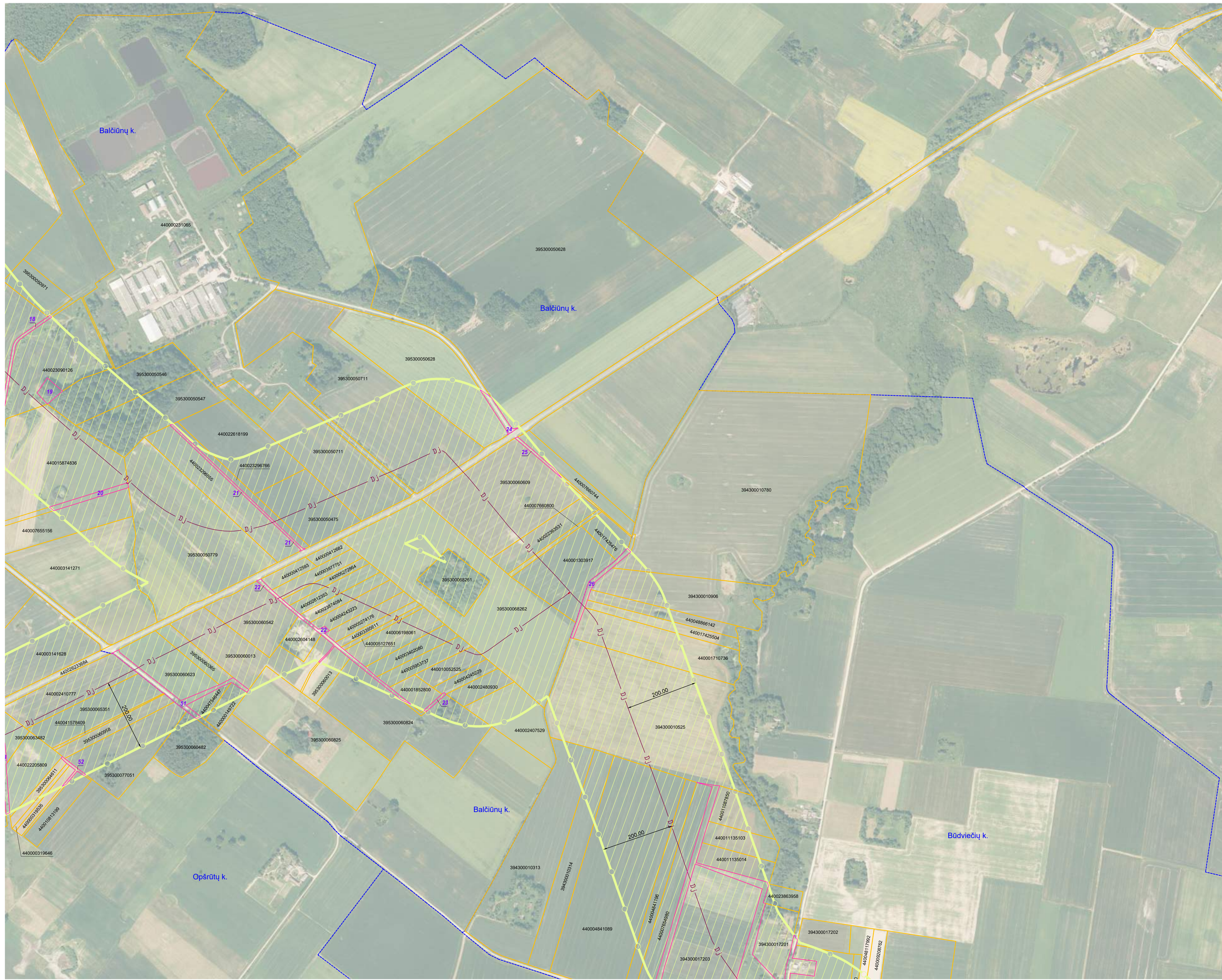

SUTARTINIAI ŽENKLAI	
	I vietovės klasės magistralinio dujotiekio vamzdynas
	Magistralinių dujotiekių vietovės klasių teritorija
	Gyvenamosios vietovės
	Žemės sklypo riba
	Laisva valstybinė žemė

Pastabos:

- * Vadovaujantis LR specialiųjų žemės naudojimo sąlygų įstatymo 33 straipsniu, Magistralinių dujotiekių vietovės klasės teritorija - išilgai magistralinio dujotiekio vamzdžio trasos esanti žemės juosta, kurios ribos yra po 200 metrų į abi puses nuo vamzdžio ašies ir 200 metrų atstumu nuo kraštinių jo taškų.
- * Plane rodomos bendros magistralinių dujotiekių vietovės klasių teritorijų ribos.
- * Planas parengtas 2022-08-29 VI Registro centro duomenimis Planas parengtas ortofotografinio žemėlapiu pagrindu: GDRLT C Nacionalinė žemės tarnyba prie ŽŪM, 2018 GDRLT C Nacionalinė žemės tarnyba prie ŽŪM, 2020.

REGISTRŲ CENTRAS
 VALSTYBĖS ĮMONĖ REGISTRŲ CENTRAS
 Įmonės kodas 12410226, Ltvivo g. 25-101, Vilnius tel. 08-371 787 845
 e.l.p. rta@skocionerijiregistracentras.lt
 Kvalifikacijos Nr. 2M-M-2535

Pareigos	Parašas	Vardas, pavardė	Data
Matininkė		Zita Skroceienė	2022-08-30

Matininko kvalifikacijos pažymėjimo Nr.: 2M-M-2535

Vilkaviškio rajono savivaldybės teritorijoje esančių magistralinių dujotiekių vietovės klasių teritorijų planas M 1:5000

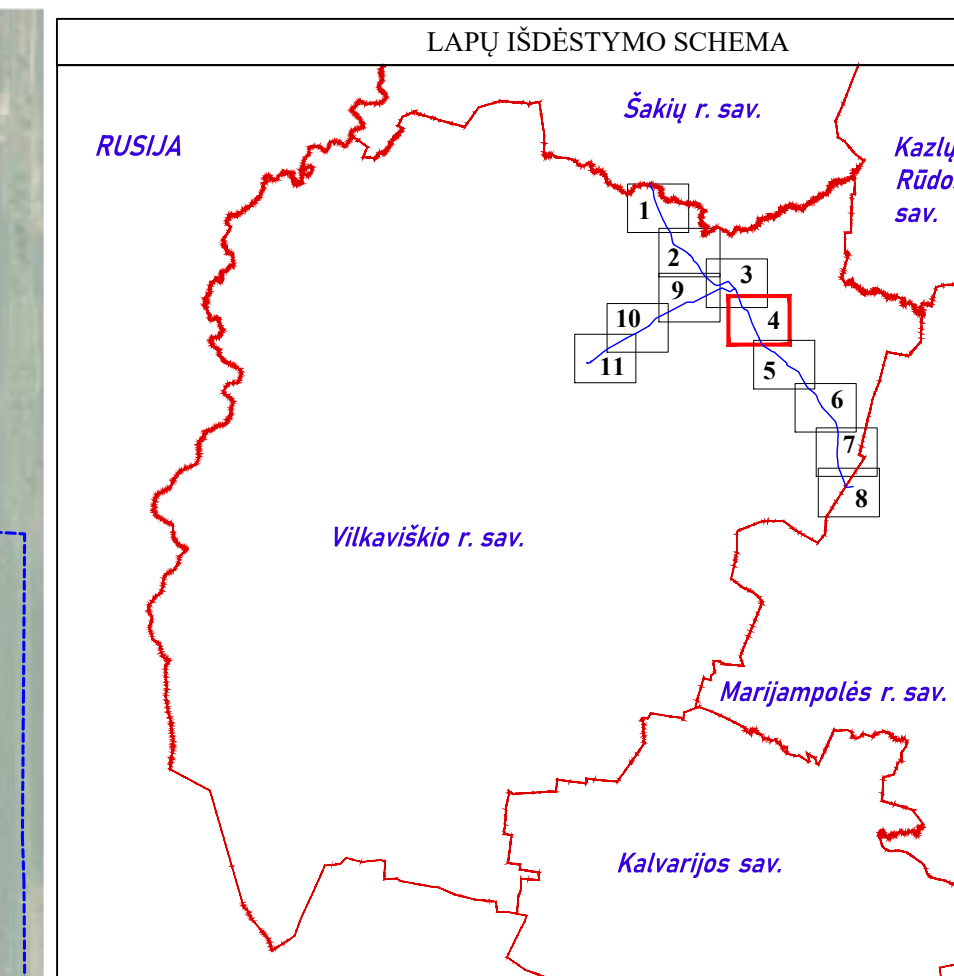

SUTARTINIAI ŽENKLAI	
	I vietovės klasės magistralinio dujotiečio vamzdynas
	Magistralinių dujotiekių vietovės klasių teritorija
	Gyvenamosios vietovės
	Žemės sklypo riba
	Laisva valstybinė žemė

Pastabos:

- * Vadovaujantis LR specialiųjų žemės naudojimo sąlygų įstatymo 33 straipsniu, Magistralinių dujotiekių vietovės klasės teritorija - išilgai magistralinio dujotiečio vamzdyno trasos esanti žemės juosta, kurios ribos yra po 200 metrų į abi puses nuo vamzdyno ašies ir 200 metrų atstumu nuo kraštinių jo taškų.
- * Plane rodomos bendros magistralinių dujotiekių vietovės klasių teritorijų ribos.
- * Planas parengtas 2022-08-29 VĮ Registro centro duomenimis. Planas parengtas ortofotografinio žemėlapiu pagrindu: GDRLT C Nacionalinė žemės tarnyba prie ŽŪM, 2018 GDRLT C Nacionalinė žemės tarnyba prie ŽŪM, 2020.

REGISTRŲ CENTRAS
 VALSTYBĖS ĮMONĖ REGISTRŲ CENTRAS
 Įmonės kodas 12410246, Ltvivo g. 25-101, Vilnius tel. 08-771 787 845
 e.l.p. rta@skocvieno.registrucentras.lt
 Kvalifikacijos Nr. 2M-M-2535

Pareigos	Parašas	Vardas, pavardė	Data
Matininkė		Zita Skrockienė	2022-08-30

Matininko kvalifikacijos pažymėjimo Nr.: 2M-M-2535

Vilkaviškio rajono savivaldybės teritorijoje esančių magistralinių dujotiekių vietovės klasių teritorijų planas M 1:5000

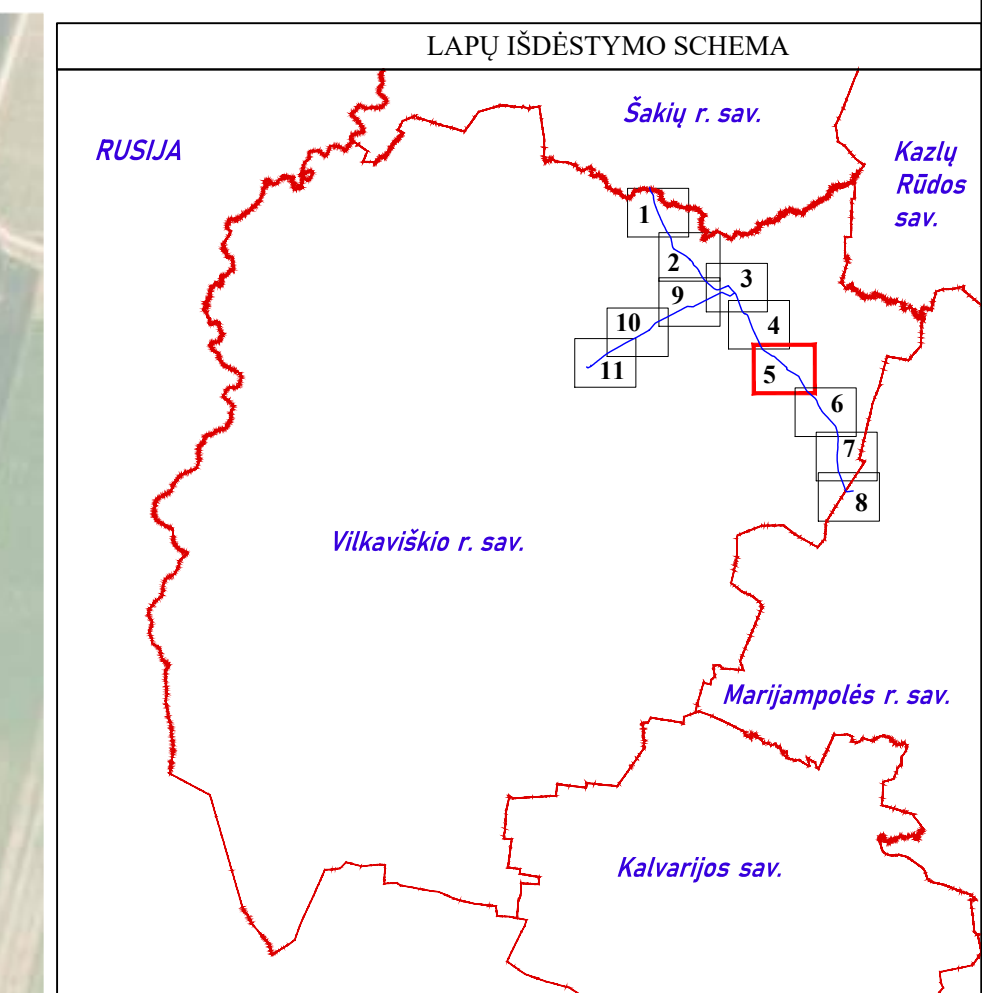

SUTARTINIAI ŽENKLAI	
DJ	1 vietovės klasės magistralinio dujotiekio vamzdynas
	Magistralinių dujotiekių vietovės klasių teritorija
	Cyvenamosios vietovės
	Žemės sklypo riba
01	Laisva valstybinė žemė

Pastabos:

- * Vadovaujantis LR specialiųjų žemės naudojimo sąlygų įstatymo 33 straipsniu, Magistralinių dujotiekių vietovės klasės teritorija - išilgai magistralinio dujotiekio vamzdžio trasos esanti žemės juosta, kurios ribos yra po 200 metrų į abi puses nuo vamzdžio ašies ir 200 metrų atstumu nuo kraštinių jo taškų.
- * Plane rodomos bendros magistralinių dujotiekių vietovės klasių teritorijų ribos.
- * Planas parengtas 2022-08-29 VĮ Registro centro duomenimis Planas parengtas ortofotografinio žemėlapiu pagrindu: GDRLT C Nacionalinė žemės tarnyba prie ŽŪM, 2018 GDRLT C Nacionalinė žemės tarnyba prie ŽŪM, 2020.

REGISTRŲ CENTRAS
Įmonės kodas 124110246, Livo g. 25-101, Vilnius tel. (8-37) 787 845
 e.p. rta@skocionaijregistrucentras.lt
 Kvalifikacijos Nr. 2M-M-2535

Pareigos	Parašas	Vardas, pavardė	Data
Matininkė		Zita Skročiėnė	2022-08-30

Matininko kvalifikacijos pažymėjimo Nr.: 2M-M-2535

Vilkaviškio rajono savivaldybės teritorijoje esančių magistralinių dujotiekių vietovės klasių teritorijų planas M 1:5000

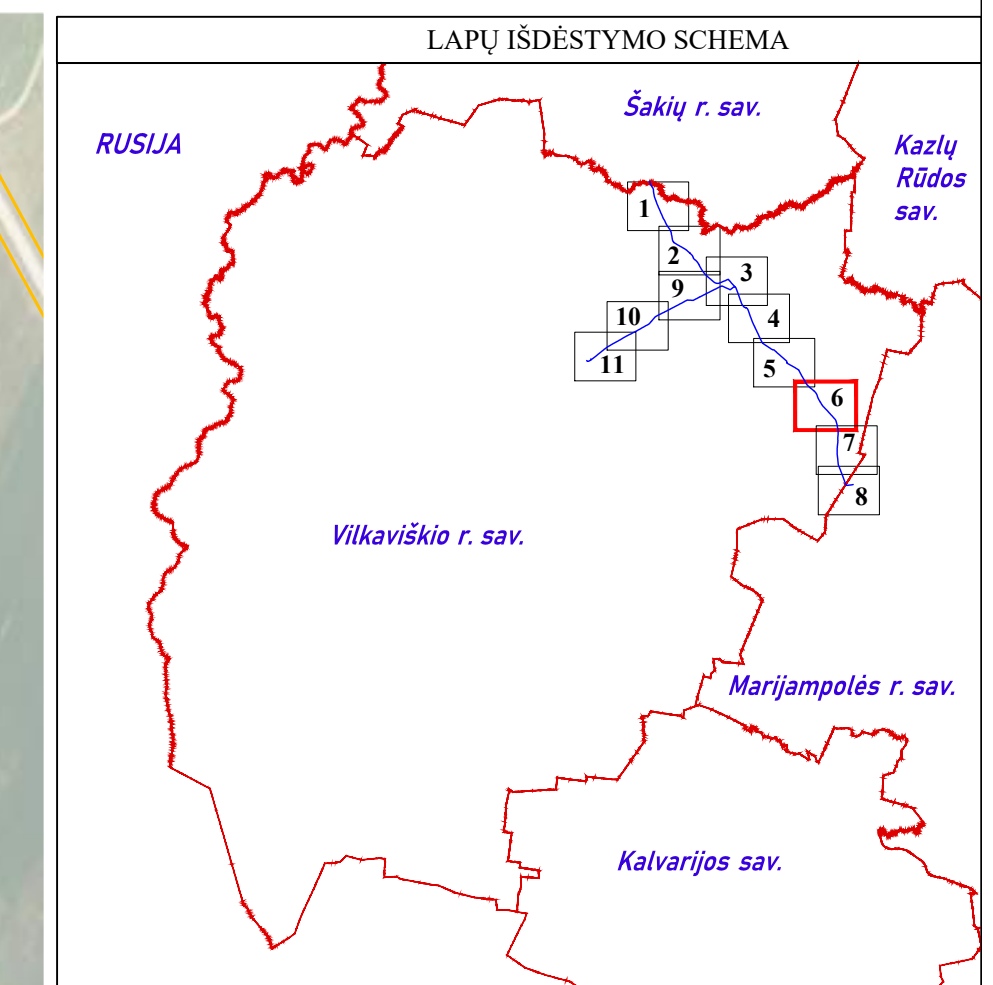

SUTARTINIAI ŽENKLAI	
	I vietovės klasės magistralinio dujotiekio vamzdynas
	Magistralinių dujotiekių vietovės klasių teritorija
	Gyvenamosios vietovės
	Žemės sklypo riba
	Laisva valstybinė žemė

Pastabos:

- * Vadovaujantis LR specialiųjų žemės naudojimo sąlygų įstatymo 33 straipsniu, Magistralinių dujotiekių vietovės klasės teritorija - išilgai magistralinio dujotiekio vamzdžio trasos esanti žemės juosta, kurios ribos yra po 200 metrų į abi puses nuo vamzdžio ašies ir 200 metrų atstumu nuo kraštinių jo taškų.
- * Plane rodomos bendros magistralinių dujotiekių vietovės klasių teritorijų ribos.
- * Planas parengtas 2022-08-29 VĮ Registro centro duomenimis. Planas parengtas ortofotografinio žemėlapiu pagrindu: GDRLT C Nacionalinė žemės tarnyba prie ŽŪM, 2018 GDRLT C Nacionalinė žemės tarnyba prie ŽŪM, 2020.

REGISTRŲ CENTRAS
 VALSTYBĖS ĮMONĖ REGISTRŲ CENTRAS
 Įmonės kodas 124110246, Ltvivo g. 25-101, Vilnius tel. 08-371 787 845
 e.p. zta.skaudokien@registrucentras.lt
 Kvalifikacijos Nr. 2M-M-2535

Pareigos	Parašas	Vardas, pavardė	Data
Matininkė		Zita Skročkienė	2022-08-30

Matininko kvalifikacijos pažymėjimo Nr.: 2M-M-2535

Vilkaviškio rajono savivaldybės teritorijoje esančių magistralinių dujotiekių vietovės klasių teritorijų planas M 1:5000

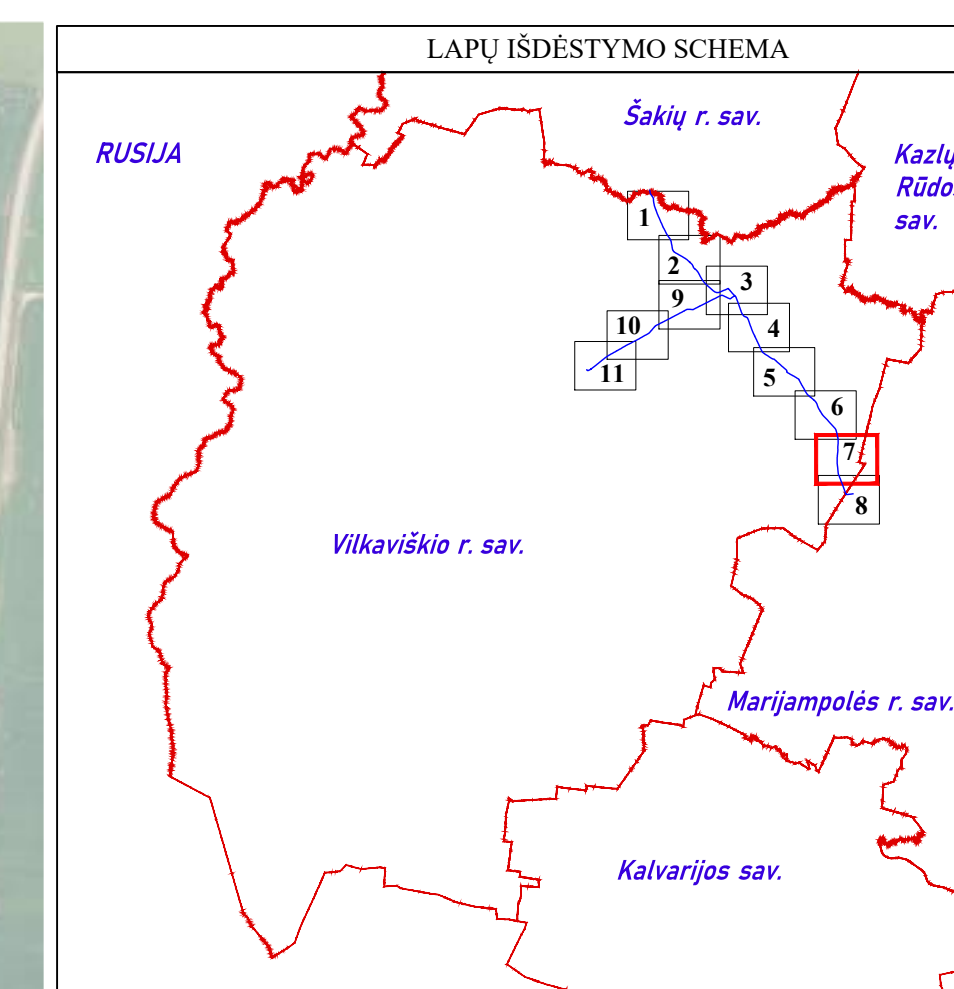
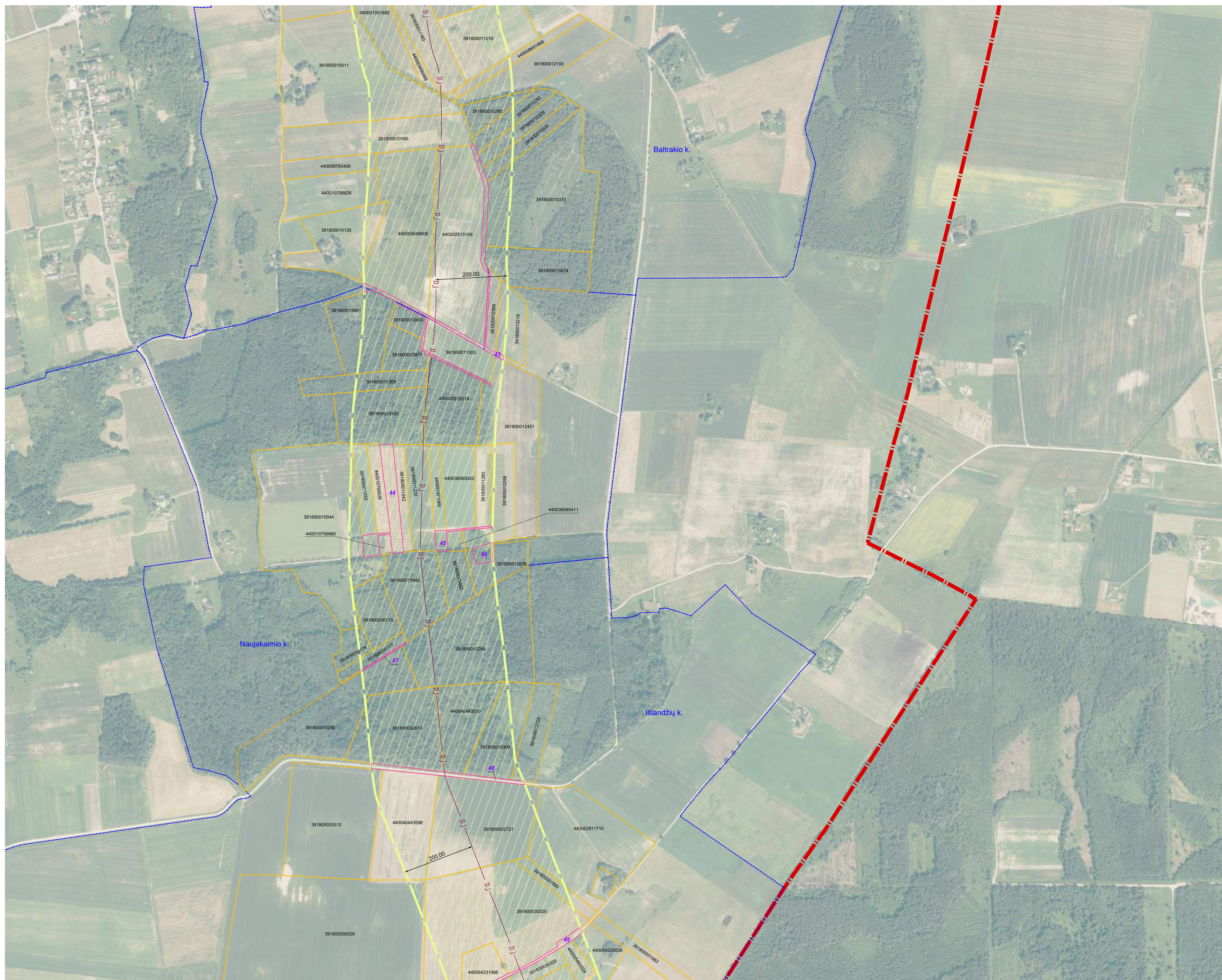

SUTARTINIAI ŽENKLAI	
	I vietovės klasės magistralinio dujotiekio vamzdynas
	Magistralinių dujotiekių vietovės klasių teritorija
	Savivaldybės teritorijos riba
	Gyvenamosios vietovės
	Žemės sklypo riba
	Laisva valstybinė žemė

- Pastabos:**
- * Vadovaujantis LR specialiųjų žemės naudojimo sąlygų įstatymo 33 straipsniu, Magistralinių dujotiekių vietovės klasės teritorija - išilgai magistralinio dujotiekio vamzdžio trasos esanti žemės juosta, kurios ribos yra po 200 metrų į abi puses nuo vamzdžio ašies ir 200 metrų atstumu nuo kraštinių jo taškų.
 - * Plane rodomos bendros magistralinių dujotiekių vietovės klasių teritorijų ribos.
 - * Planas parengtas 2022-08-29 VĮ Registro centro duomenimis Planas parengtas ortofotografinio žemėlapiu pagrindu: GDRLT C Nacionalinė žemės tarnyba prie ŽŪM, 2018 GDRLT C Nacionalinė žemės tarnyba prie ŽŪM, 2020.

REGISTRŲ CENTRAS			
VALSTYBĖS ĮMONĖ REGISTRŲ CENTRAS			
<small>Įmonės kodas 124110246, Ltvivo g. 25-101, Vilnius tel. 08-371 787 845 e.l.p. rita.skroccienė@registrucentras.lt Kvalifikacijos Nr. 2M-M-2535</small>			
Pareigos	Parašas	Vardas, pavardė	Data
Matininkė		Zita Skroccienė	2022-08-30
Matininko kvalifikacijos pažymėjimo Nr.: 2M-M-2535			

Vilkaviškio rajono savivaldybės teritorijoje esančių magistralinių dujotiekių vietovės klasių teritorijų planas M 1:5000

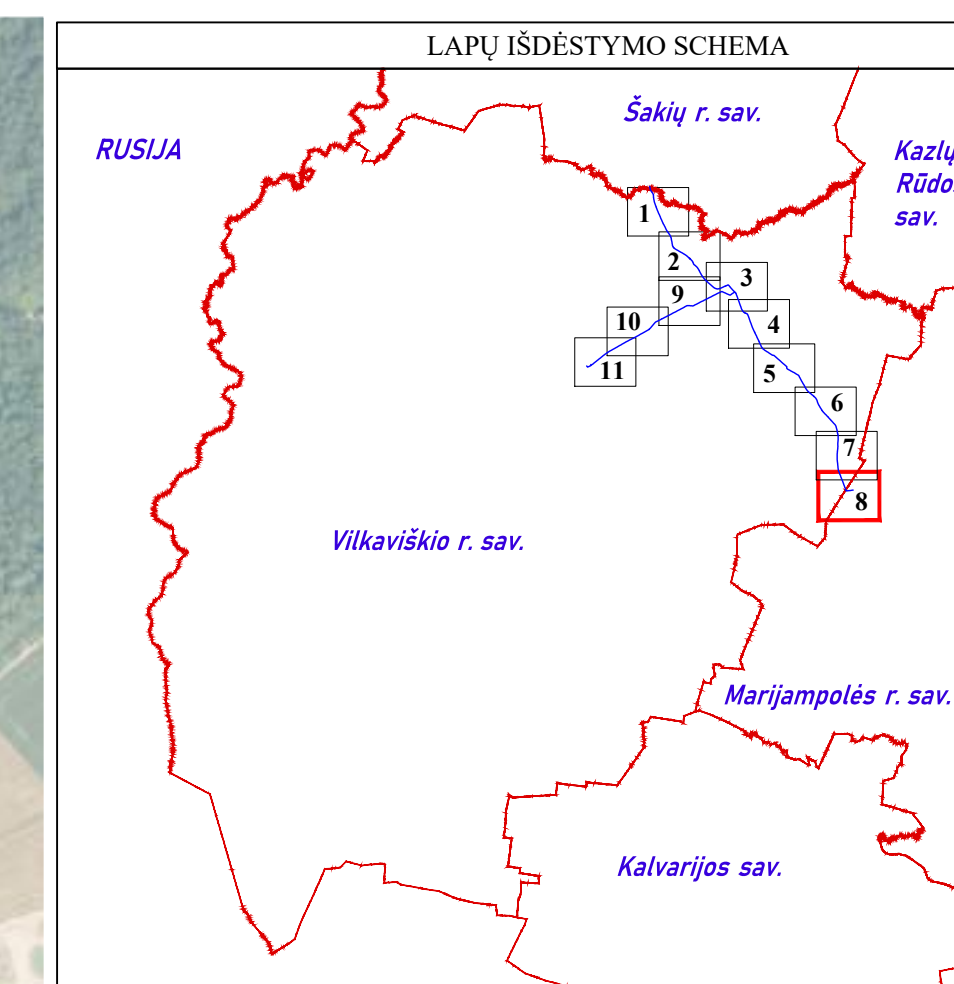

SUTARTINIAI ŽENKLAI	
	I vietovės klasės magistralinio dujotiekio vamzdynas
	Magistralinių dujotiekių vietovės klasių teritorija
	Savivaldybės teritorijos riba
	Gyvenamosios vietovės
	Žemės sklypo riba
	Laisva valstybinė žemė

Pastabos:

- * Vadovaujantis LR specialiųjų žemės naudojimo sąlygų įstatymo 33 straipsniu, Magistralinių dujotiekių vietovės klasių teritorija - išilgai magistralinio dujotiekio vamzdžio trasos esanti žemės juosta, kurios ribos yra po 200 metrų į abi puses nuo vamzdžio ašies ir 200 metrų atstumu nuo kraštinių jo taškų.
- * Plane rodomos bendros magistralinių dujotiekių vietovės klasių teritorijų ribos.
- * Planas parengtas 2022-08-29 VĮ Registro centro duomenimis Planas parengtas ortofotografinio žemėlapiu pagrindu: GDRLT C Nacionalinė žemės tarnyba prie ŽŪM, 2018 GDRLT C Nacionalinė žemės tarnyba prie ŽŪM, 2020.

REGISTRŲ CENTRAS
 VALSTYBĖS ĮMONĖ REGISTRŲ CENTRAS
 Įmonės kodas 124110246, Ltvivo g. 25-101, Vilnius tel. (8-37) 787 845
 e.p. rta@skoc.lt, www.registrucentras.lt
 Kvalifikacijos Nr. 2M-M-2535

Pareigos	Parašas	Vardas, pavardė	Data
Matininkė		Zita Skrockienė	2022-08-30

Matininko kvalifikacijos pažymėjimo Nr.: 2M-M-2535

Vilkaviškio rajono savivaldybės teritorijoje esančių magistralinių dujotiekių vietovės klasių teritorijų planas M 1:5000

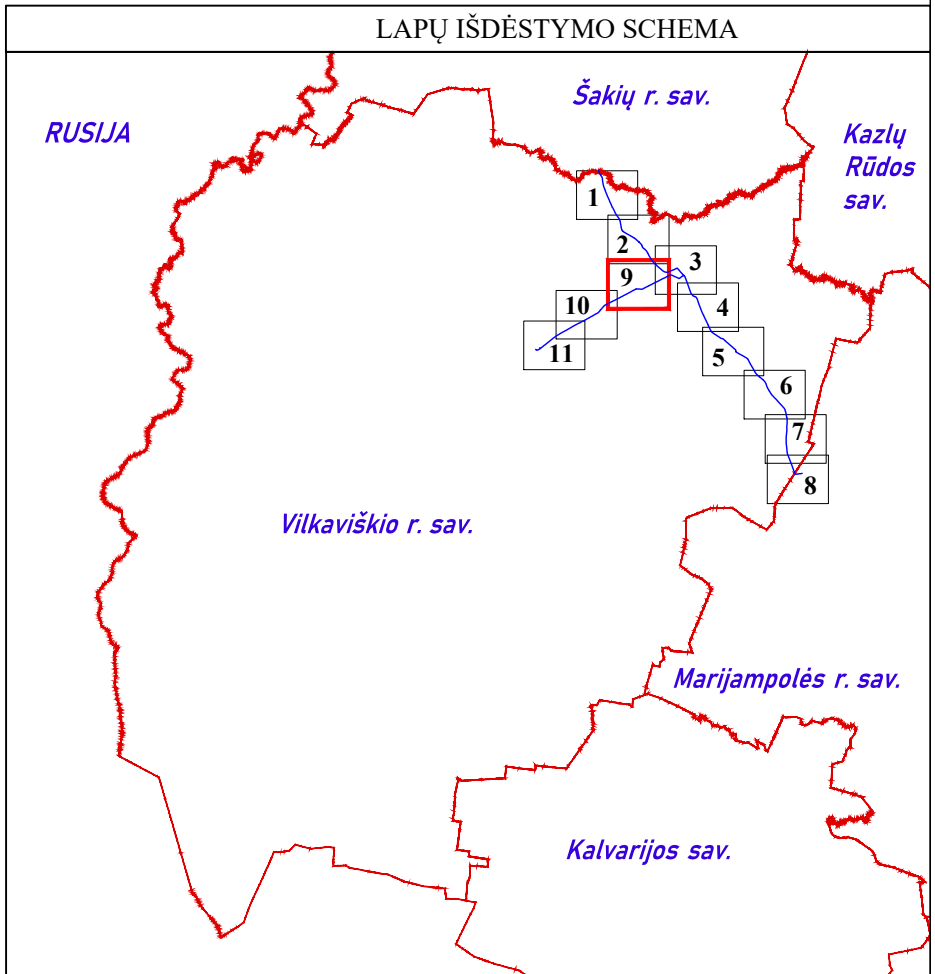
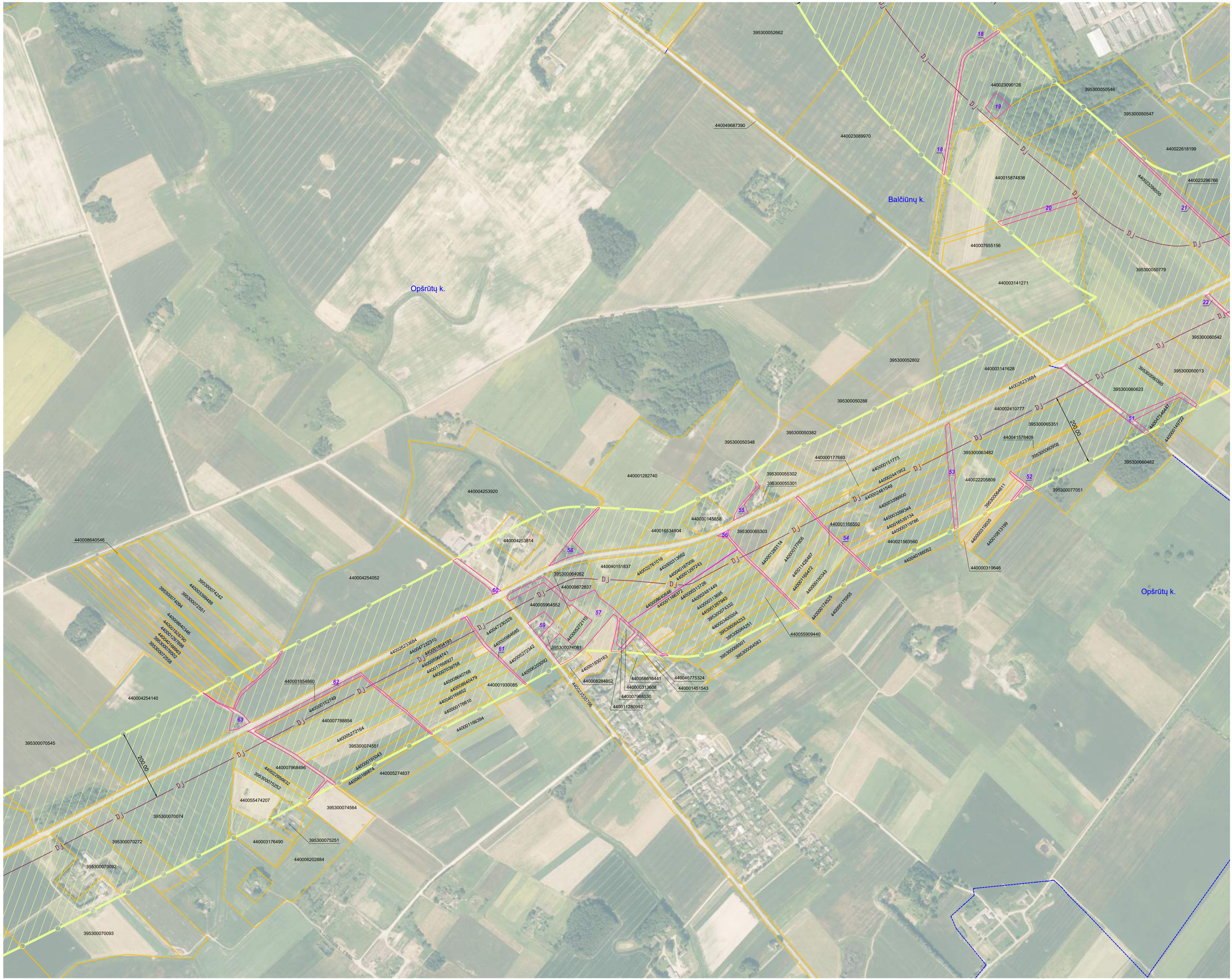

SUTARTINIAI ŽENKLAI	
	I vietovės klasės magistralinio dujotiekio vamzdynas
	Magistralinių dujotiekių vietovės klasių teritorija
	Gyvenamosios vietovės
	Žemės sklypo riba
	01 Laisva valstybinė žemė

Pastabos:

- * Vadovaujantis LR specialiųjų žemės naudojimo sąlygų įstatymo 33 straipsniu, Magistralinių dujotiekių vietovės klasės teritorija - išilgai magistralinio dujotiekio vamzdžio trasos esanti žemės juosta, kurios ribos yra po 200 metrų į abi puses nuo vamzdžio ašies ir 200 metrų atstumu nuo kraštinių jo taškų.
- * Plane rodomos bendros magistralinių dujotiekių vietovės klasių teritorijų ribos.
- * Planas parengtas 2022-08-29 VĮ Registro centro duomenimis. Planas parengtas ortofotografinio žemėlapiu pagrindu: GDRLT C Nacionalinė žemės tarnyba prie ŽŪM, 2018 GDRLT C Nacionalinė žemės tarnyba prie ŽŪM, 2020.

REGISTRŲ CENTRAS
 Įmonės kodas 124110246, Ltvos g. 25-101, Vilnius tel. 08-717 787 845
 e.p. rta.liko@krocevicisregistrųcentras.lt
 Kvalifikacijos Nr. 2M-M-2535

Pareigos	Parašas	Vardas, pavardė	Data
Matininkė		Zita Skroceienė	2022-08-30

Matininko kvalifikacijos pažymėjimo Nr.: 2M-M-2535

Vilkaviškio rajono savivaldybės teritorijoje esančių magistralinių dujotiekių vietovės klasių teritorijų planas M 1:5000

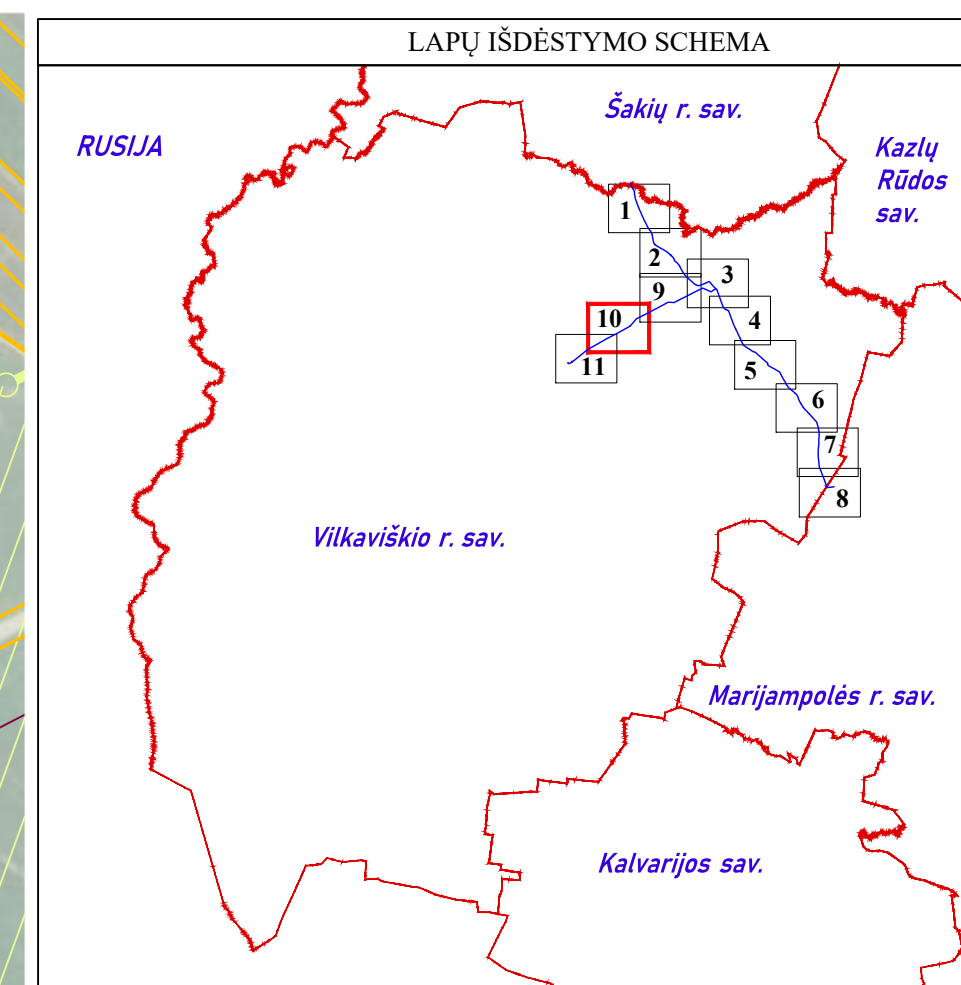

SUTARTINIAI ŽENKLAI	
	I vietovės klasės magistralinio dujotiekio vamzdynas
	Magistralinių dujotiekių vietovės klasių teritorija
	Gyvenamosios vietovės
	Žemės sklypo riba
	Laisva valstybinė žemė

Pastabos:

- * Vadovaujantis LR specialiųjų žemės naudojimo sąlygų įstatymo 33 straipsniu, Magistralinių dujotiekių vietovės klasės teritorija - išilgai magistralinio dujotiekio vamzdžio trasos esanti žemės juosta, kurios ribos yra po 200 metrų į abi puses nuo vamzdžio ašies ir 200 metrų atstumu nuo kraštinių jo taškų.
- * Plane rodomos bendros magistralinių dujotiekių vietovės klasių teritorijų ribos.
- * Planas parengtas 2022-08-29 VĮ Registro centro duomenimis Planas parengtas ortofotografinio žemėlapiu pagrindu: GDRLT C Nacionalinė žemės tarnyba prie ŽŪM, 2018 GDRLT C Nacionalinė žemės tarnyba prie ŽŪM, 2020.

REGISTRŲ CENTRAS
 VALSTYBĖS ĮMONĖ REGISTRŲ CENTRAS
 Įmonės kodas 124110246, Livo g. 25-101, Vilnius tel. (8-37) 787 845
 e.p. rta@skocionisregistracentras.lt
 Kvalifikacijos Nr. 2M-M-2535

Pareigos	Parašas	Vardas, pavardė	Data
Matininkė		Zita Skrocekiene	2022-08-30

Vilkaviškio rajono savivaldybės teritorijoje esančių magistralinių dujotiekių vietovės klasių teritorijų planas M 1:5000

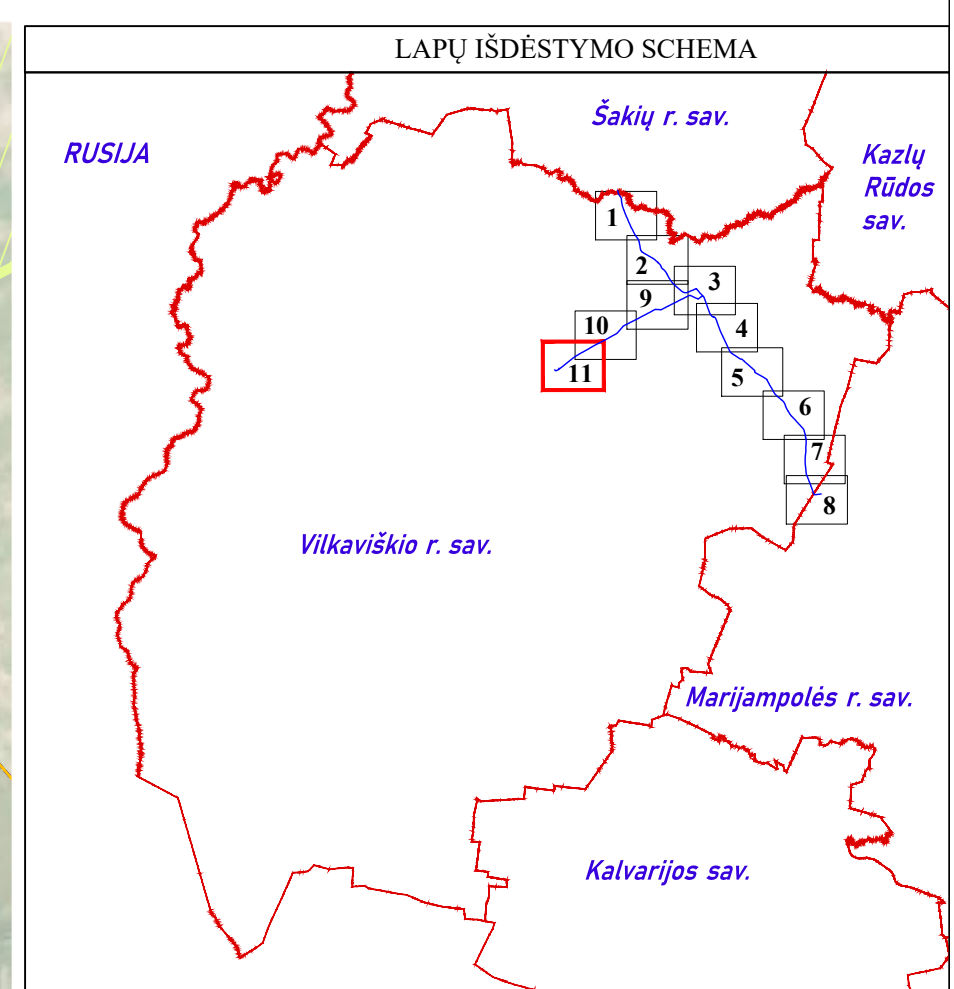
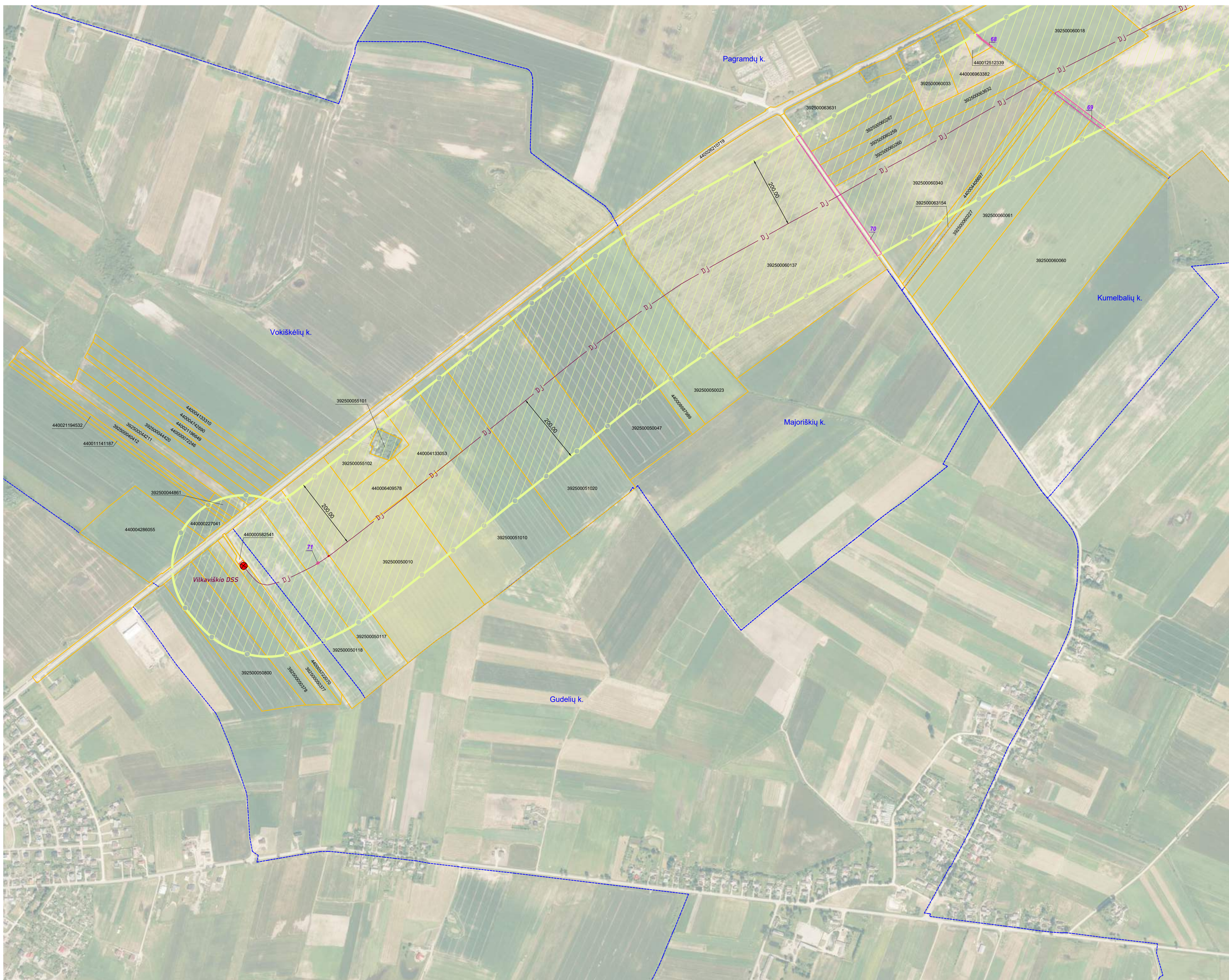

SUTARTINIAI ŽENKLAI	
D.J.	1 vietovės klasės magistralinio dujotiekio vamzdynas
	Magistralinių dujotiekių vietovės klasių teritorija
	Dujų skirstymo stotis
	Magistralinių dujotiekių aptvėrimų ribos
	Gyvenamosios vietovės
	Žemės sklypo riba
01	Laisva valstybinė žemė

Pastabos:

- * Vadovaujantis LR specialiuoju žemės naudojimo sąlygų įstatymo 33 straipsniu, Magistralinių dujotiekių vietovės klasės teritorija - išilgai magistralinio dujotiekio vamzdžio trasos esanti žemės juosta, kurios ribos yra po 200 metrų į abi puses nuo vamzdžio ašies ir 200 metrų atstumu nuo kraštinių jo taškų.
- * Plane rodomos bendros magistralinių dujotiekių vietovės klasių teritorijų ribos.
- * Planas parengtas 2022-08-29 VĮ Registro centro duomenimis Planas parengtas ortofotografinio žemėlapiu pagrindu: GDRLT C Nacionalinė žemės tarnyba prie ŽŪM, 2018 GDRLT C Nacionalinė žemės tarnyba prie ŽŪM, 2020.

REGISTRŲ CENTRAS
 Įmonės kodas 12410226, Ltvos g. 25-101, Vilnius tel. (8-37) 787 845
 e.l.p. rta. skelbiamasis@registrucentras.lt
 Kvalifikacijos Nr. 2M-M-2535

Pareigos	Parašas	Vardas, pavardė	Data
Matininkė		Zita Skroceienė	2022-08-30

Matininko kvalifikacijos pažymėjimo Nr.: 2M-M-2535

Priedas 1. Žemės sklypų patenkančių į magistralinių dujotiekių vietovės klasių teritorijas, sąrašas

Sklypo dalies Nr.	Sklypo kadastro Nr.	Sklypo unikalus Nr.	Sklypo adresas
1	3943/7001:0001	4400-1598-1758	Vilkaviškio r. sav., Vilkaviškio r. sav. teritorija
2	3953/8001:0001	4400-0565-0380	Vilkaviškio r. sav., Vilkaviškio r. sav. teritorija
3	3943/0006:6738	4400-1655-8151	Vilkaviškio r. sav., Vilkaviškio r. sav. teritorija
4	3925/7001:0035	4400-2621-0719	Vilkaviškio r. sav., Vilkaviškio r. sav. teritorija
5	3953/7001:0012	4400-4968-7390	Vilkaviškio r. sav., Vilkaviškio r. sav. teritorija
6	3953/7001:0010	4400-2623-3684	Vilkaviškio r. sav., Vilkaviškio r. sav. teritorijos
7	3943/0006:6737	4400-1655-8134	Vilkaviškio r. sav., Vilkaviškio r. sav. teritorija
8	3943/7001:0002	4400-2352-5460	Vilkaviškio r. sav., Vilkaviškio r. sav. teritorija
9	3953/7001:0008	4400-2353-5766	Vilkaviškio r. sav., Vilkaviškio r. sav. teritorija
10	3903/0002:0033	4400-4473-9782	Vilkaviškio r. sav. Alksnėnų k.
11	3903/0002:0447	3903-0002-0447	Vilkaviškio r. sav. Alksnėnų k.
12	3903/0002:7765	4400-0884-3618	Vilkaviškio r. sav. Alksnėnų k.
13	3903/0002:3312	3903-0002-3312	Vilkaviškio r. sav. Alksnėnų k.
14	3903/0002:2264	4400-1142-6223	Vilkaviškio r. sav. Alksnėnų k.
15	3903/0002:7806	4400-1650-1701	Vilkaviškio r. sav. Alksnėnų k.
16	3903/0002:0249	3903-0002-0249	Vilkaviškio r. sav. Alksnėnų k.
17	3903/0002:0075	4400-4473-9860	Vilkaviškio r. sav. Alksnėnų k.
18	3903/0002:0448	3903-0002-0448	Vilkaviškio r. sav. Alksnėnų k.
19	3903/0002:0427	3903-0002-0427	Vilkaviškio r. sav. Alksnėnų k.
20	3903/0002:0025	4400-3924-2498	Vilkaviškio r. sav. Alksnėnų k.
21	3903/0001:0038	4400-3924-4629	Vilkaviškio r. sav. Alksnėnų k.
22	3903/0002:0727	3903-0002-0727	Vilkaviškio r. sav. Alksnėnų k.
23	3903/0002:4353	3903-0002-4353	Vilkaviškio r. sav. Alksnėnų k.
24	3903/0002:2130	4400-0016-0194	Vilkaviškio r. sav. Alksnėnų k.
25	3903/0002:3393	3903-0002-3393	Vilkaviškio r. sav. Alksnėnų k.
26	3903/0002:7801	4400-1578-3650	Vilkaviškio r. sav. Alksnėnų k.
27	3903/0002:0624	4400-0294-6666	Vilkaviškio r. sav. Alksnėnų k.
28	3903/0002:4352	3903-0002-4352	Vilkaviškio r. sav. Alksnėnų k.
29	3903/0002:0968	4400-0015-3813	Vilkaviškio r. sav. Alksnėnų k.
30	3903/0002:0099	4400-4473-9940	Vilkaviškio r. sav. Alksnėnų k.
31	3903/0002:7800	4400-1578-3361	Vilkaviškio r. sav. Alksnėnų k.
32	3903/0001:0247	3903-0001-0247	Vilkaviškio r. sav. Alksnėnų k.
33	3903/0002:0622	4400-0294-6481	Vilkaviškio r. sav. Alksnėnų k.
34	3903/0002:3311	3903-0002-3311	Vilkaviškio r. sav. Alksnėnų k.
35	3903/0002:0552	4400-0566-7870	Vilkaviškio r. sav. Alksnėnų k.
36	3903/0002:2140	4400-0016-0261	Vilkaviškio r. sav. Alksnėnų k.
37	3903/0002:0727	3903-0002-0727	Vilkaviškio r. sav. Alksnėnų k.
38	3903/0002:2130	4400-0016-0194	Vilkaviškio r. sav. Alksnėnų k.
39	3953/0006:9947	4400-0766-0800	Vilkaviškio r. sav. Balčiūnų k.
40	3953/0006:0824	3953-0006-0824	Vilkaviškio r. sav. Balčiūnų k.
41	3953/0005:2001	4400-0314-1271	Vilkaviškio r. sav. Balčiūnų k.
42	3953/0005:0779	3953-0005-0779	Vilkaviškio r. sav. Balčiūnų k.
43	3953/0006:0771	4400-0595-3737	Vilkaviškio r. sav. Balčiūnų k.
44	3953/0006:2474	4400-1005-2525	Vilkaviškio r. sav. Balčiūnų k.
45	3953/0006:9985	4400-2387-4084	Vilkaviškio r. sav. Balčiūnų k.

Sklypo dalies Nr.	Sklypo kadastro Nr.	Sklypo unikalus Nr.	Sklypo adresas
46	3953/0005:0547	3953-0005-0547	Vilkaviškio r. sav. Balčiūnų k.
47	3953/0006:0019	4400-4754-6447	Vilkaviškio r. sav. Balčiūnų k.
48	3953/0005:0711	3953-0005-0711	Vilkaviškio r. sav. Balčiūnų k.
49	3953/0005:0628	3953-0005-0628	Vilkaviškio r. sav. Balčiūnų k.
50	3953/0006:0892	4400-0340-2080	Vilkaviškio r. sav. Balčiūnų k.
51	3953/0006:1242	4400-0527-2864	Vilkaviškio r. sav. Balčiūnų k.
52	3953/0006:2081	4400-0281-2353	Vilkaviškio r. sav. Balčiūnų k.
53	3953/0005:0546	3953-0005-0546	Vilkaviškio r. sav. Balčiūnų k.
54	3953/0006:8262	3953-0006-8262	Vilkaviškio r. sav. Balčiūnų k.
55	3953/0006:0609	3953-0006-0609	Vilkaviškio r. sav. Balčiūnų k.
56	3953/0006:1082	4400-0130-3917	Vilkaviškio r. sav. Balčiūnų k.
57	3953/0006:0365	3953-0006-0365	Vilkaviškio r. sav. Balčiūnų k.
58	3953/0005:2662	3953-0005-2662	Vilkaviškio r. sav. Balčiūnų k.
59	3953/0006:1131	4400-0424-5229	Vilkaviškio r. sav. Balčiūnų k.
60	3953/0006:9970	4400-1742-5476	Vilkaviškio r. sav. Balčiūnų k.
61	3953/0006:9673	4400-0041-2682	Vilkaviškio r. sav. Balčiūnų k.
62	3953/0005:0264	3953-0005-0264	Vilkaviškio r. sav. Balčiūnų k.
63	3953/0006:0013	3953-0006-0013	Vilkaviškio r. sav. Balčiūnų k.
64	3953/0006:0542	3953-0006-0542	Vilkaviškio r. sav. Balčiūnų k.
65	3953/0006:0976	4400-0240-7529	Vilkaviškio r. sav. Balčiūnų k.
66	3953/0006:0623	3953-0006-0623	Vilkaviškio r. sav. Balčiūnų k.
67	3953/0005:9924	4400-2308-9970	Vilkaviškio r. sav. Balčiūnų k.
68	3953/0006:3231	4400-0248-0930	Vilkaviškio r. sav. Balčiūnų k.
69	3953/0006:9671	4400-0041-2593	Vilkaviškio r. sav. Balčiūnų k.
70	3953/0006:0751	4400-0619-8061	Vilkaviškio r. sav. Balčiūnų k.
71	3953/0006:0966	4400-0014-9722	Vilkaviškio r. sav. Balčiūnų k.
72	3953/0005:9927	4400-2329-6555	Vilkaviškio r. sav. Balčiūnų k.
73	3953/0006:9946	4400-0766-0744	Vilkaviškio r. sav. Balčiūnų k.
74	3953/0005:9928	4400-2329-6766	Vilkaviškio r. sav. Balčiūnų k.
75	3953/0006:9982	4400-2236-3531	Vilkaviškio r. sav. Balčiūnų k.
76	3953/0005:0901	4400-1587-4836	Vilkaviškio r. sav. Balčiūnų k.
77	3953/0006:0033	4400-0424-3223	Vilkaviškio r. sav. Balčiūnų k.
78	3953/0006:0042	4400-0339-5611	Vilkaviškio r. sav. Balčiūnų k.
79	3953/0005:0971	3953-0005-0971	Vilkaviškio r. sav. Balčiūnų k.
80	3953/0005:9917	4400-2261-8199	Vilkaviškio r. sav. Balčiūnų k.
81	3953/0005:9851	4400-0765-5156	Vilkaviškio r. sav. Balčiūnų k.
82	3953/0006:5801	4400-0185-2800	Vilkaviškio r. sav. Balčiūnų k.
83	3953/0006:1243	4400-0527-4176	Vilkaviškio r. sav. Balčiūnų k.
84	3953/0006:0942	4400-0397-7751	Vilkaviškio r. sav. Balčiūnų k.
85	3953/0005:9925	4400-2309-0126	Vilkaviškio r. sav. Balčiūnų k.
86	3953/0005:0475	3953-0005-0475	Vilkaviškio r. sav. Balčiūnų k.
87	3953/0006:0511	4400-0512-7651	Vilkaviškio r. sav. Balčiūnų k.
88	3953/0005:9771	4400-0023-1065	Vilkaviškio r. sav. Balčiūnų k. 1
89	3953/0006:0045	4400-0260-4148	Vilkaviškio r. sav. Balčiūnų k. 2
90	3953/0006:8261	3953-0006-8261	Vilkaviškio r. sav. Balčiūnų k. 2A
91	3953/0006:0825	3953-0006-0825	Vilkaviškio r. sav. Balčiūnų k. 3
92	3918/0001:0105	4400-3908-5486	Vilkaviškio r. sav. Baltrakio k.
93	3918/0001:0804	4400-0251-5159	Vilkaviškio r. sav. Baltrakio k.

Sklypo dalies Nr.	Sklypo kadastro Nr.	Sklypo unikalus Nr.	Sklypo adresas
94	3918/0001:1140	3918-0001-1140	Vilkaviškio r. sav. Baltrakio k.
95	3918/0001:1182	4400-0155-3000	Vilkaviškio r. sav. Baltrakio k.
96	3918/0001:3282	3918-0001-3282	Vilkaviškio r. sav. Baltrakio k.
97	3918/0001:0293	3918-0001-0293	Vilkaviškio r. sav. Baltrakio k.
98	3918/0001:8012	4400-0869-1888	Vilkaviškio r. sav. Baltrakio k.
99	3918/0001:1184	4400-0155-1882	Vilkaviškio r. sav. Baltrakio k.
100	3918/0001:0094	4400-3857-1746	Vilkaviškio r. sav. Baltrakio k.
101	3918/0001:0160	3918-0001-0160	Vilkaviškio r. sav. Baltrakio k.
102	3918/0001:0247	4400-5354-6608	Vilkaviškio r. sav. Baltrakio k.
103	3918/0001:0018	4400-1075-6826	Vilkaviškio r. sav. Baltrakio k.
104	3918/0001:0329	3918-0001-0329	Vilkaviškio r. sav. Baltrakio k.
105	3918/0001:8040	4400-1562-3533	Vilkaviškio r. sav. Baltrakio k.
106	3918/0001:1183	4400-0155-2782	Vilkaviškio r. sav. Baltrakio k.
107	3918/0001:3874	3918-0001-3874	Vilkaviškio r. sav. Baltrakio k.
108	3918/0001:3571	3918-0001-3571	Vilkaviškio r. sav. Baltrakio k.
109	3918/0001:3871	3918-0001-3871	Vilkaviškio r. sav. Baltrakio k.
110	3918/0001:0259	4400-5345-9499	Vilkaviškio r. sav. Baltrakio k.
111	3918/0001:0230	4400-4947-3127	Vilkaviškio r. sav. Baltrakio k.
112	3918/0001:1210	3918-0001-1210	Vilkaviškio r. sav. Baltrakio k.
113	3918/0001:0135	3918-0001-0135	Vilkaviškio r. sav. Baltrakio k.
114	3918/0001:2100	3918-0001-2100	Vilkaviškio r. sav. Baltrakio k.
115	3918/0001:0022	4400-0876-0456	Vilkaviškio r. sav. Baltrakio k.
116	3918/0001:0064	4400-3807-2316	Vilkaviškio r. sav. Baltrakio k.
117	3918/0001:8041	4400-1562-3944	Vilkaviškio r. sav. Baltrakio k.
118	3918/0001:0113	4400-4032-0685	Vilkaviškio r. sav. Baltrakio k.
119	3918/0001:1160	3918-0001-1160	Vilkaviškio r. sav. Baltrakio k.
120	3918/0001:0146	4400-4433-4358	Vilkaviškio r. sav. Baltrakio k.
121	3918/0001:0085	3918-0001-0085	Vilkaviškio r. sav. Baltrakio k.
122	3918/0001:0097	4400-3908-4334	Vilkaviškio r. sav. Baltrakio k.
123	3918/0001:0330	3918-0001-0330	Vilkaviškio r. sav. Baltrakio k.
124	3918/0001:1121	3918-0001-1121	Vilkaviškio r. sav. Baltrakio k.
125	3918/0001:0370	3918-0001-0370	Vilkaviškio r. sav. Baltrakio k.
126	3918/0001:0011	3918-0001-0011	Vilkaviškio r. sav. Baltrakio k. 3
127	3918/0001:1880	4400-0155-3144	Vilkaviškio r. sav. Baltrakio k. 6
128	3918/0001:0012	3918-0001-0012	Vilkaviškio r. sav. Baltrakio k. 7
129	3943/0001:0662	3943-0001-0662	Vilkaviškio r. sav. Būdviečių k.
130	3943/0001:0034	4400-4886-6142	Vilkaviškio r. sav. Būdviečių k.
131	3943/0003:0057	3943-0003-0057	Vilkaviškio r. sav. Būdviečių k.
132	3943/0003:0665	3943-0003-0665	Vilkaviškio r. sav. Būdviečių k.
133	3943/0001:1473	4400-0484-1196	Vilkaviškio r. sav. Būdviečių k.
134	3943/0001:0312	4400-0484-1089	Vilkaviškio r. sav. Būdviečių k.
135	3943/0003:0631	3943-0003-0631	Vilkaviškio r. sav. Būdviečių k.
136	3943/0001:9368	4400-0920-8762	Vilkaviškio r. sav. Būdviečių k.
137	3943/0001:9394	4400-1742-5504	Vilkaviškio r. sav. Būdviečių k.
138	3943/0003:0167	4400-1505-1444	Vilkaviškio r. sav. Būdviečių k.
139	3943/0003:0632	3943-0003-0632	Vilkaviškio r. sav. Būdviečių k.
140	3943/0001:9369	4400-0957-0945	Vilkaviškio r. sav. Būdviečių k.
141	3943/0001:0314	3943-0001-0314	Vilkaviškio r. sav. Būdviečių k.

Sklypo dalies Nr.	Sklypo kadastro Nr.	Sklypo unikalus Nr.	Sklypo adresas
142	3943/0001:0780	3943-0001-0780	Vilkaviškio r. sav. Būdviečių k.
143	3943/0003:7251	4400-0721-6886	Vilkaviškio r. sav. Būdviečių k.
144	3943/0003:0056	3943-0003-0056	Vilkaviškio r. sav. Būdviečių k.
145	3943/0003:9252	4400-1839-1798	Vilkaviškio r. sav. Būdviečių k.
146	3943/0003:0042	4400-5033-0064	Vilkaviškio r. sav. Būdviečių k.
147	3943/0003:1092	4400-0617-6928	Vilkaviškio r. sav. Būdviečių k.
148	3943/0001:1614	4400-0179-9815	Vilkaviškio r. sav. Būdviečių k.
149	3943/0001:0525	3943-0001-0525	Vilkaviškio r. sav. Būdviečių k.
150	3943/0001:9376	4400-1113-5103	Vilkaviškio r. sav. Būdviečių k.
151	3943/0003:0666	3943-0003-0666	Vilkaviškio r. sav. Būdviečių k.
152	3943/0003:0066	4400-5032-7950	Vilkaviškio r. sav. Būdviečių k.
153	3943/0003:0524	3943-0003-0524	Vilkaviškio r. sav. Būdviečių k.
154	3943/0001:9355	4400-0765-4980	Vilkaviškio r. sav. Būdviečių k.
155	3943/0003:0598	3943-0003-0598	Vilkaviškio r. sav. Būdviečių k.
156	3943/0001:9375	4400-1113-5014	Vilkaviškio r. sav. Būdviečių k.
157	3943/0001:7202	3943-0001-7202	Vilkaviškio r. sav. Būdviečių k.
158	3943/0001:9370	4400-0957-1120	Vilkaviškio r. sav. Būdviečių k.
159	3943/0003:5991	3943-0003-5991	Vilkaviškio r. sav. Būdviečių k.
160	3943/0003:6003	4400-0539-9544	Vilkaviškio r. sav. Būdviečių k.
161	3943/0001:7203	3943-0001-7203	Vilkaviškio r. sav. Būdviečių k.
162	3943/0003:0599	3943-0003-0599	Vilkaviškio r. sav. Būdviečių k.
163	3943/0003:0883	4400-0484-1589	Vilkaviškio r. sav. Būdviečių k.
164	3943/0001:0027	4400-4811-7992	Vilkaviškio r. sav. Būdviečių k.
165	3943/0001:0906	3943-0001-0906	Vilkaviškio r. sav. Būdviečių k.
166	3943/0001:9374	4400-1108-7850	Vilkaviškio r. sav. Būdviečių k.
167	3943/0001:9410	4400-2386-3958	Vilkaviškio r. sav. Būdviečių k.
168	3943/0003:0623	4400-0483-8351	Vilkaviškio r. sav. Būdviečių k.
169	3943/0001:0478	4400-0171-0736	Vilkaviškio r. sav. Būdviečių k.
170	3943/0003:0591	3943-0003-0591	Vilkaviškio r. sav. Būdviečių k.
171	3943/0001:0055	3943-0001-0055	Vilkaviškio r. sav. Būdviečių k. 3
172	3943/0003:0037	4400-1578-2200	Vilkaviškio r. sav. Būdviečių k. 4
173	3943/0001:0313	3943-0001-0313	Vilkaviškio r. sav. Būdviečių k. 5
174	3943/0001:7201	3943-0001-7201	Vilkaviškio r. sav. Būdviečių k. 8
175	3943/0003:9237	4400-1650-2942	Vilkaviškio r. sav. Dugnų k.
176	3943/0003:9212	4400-1037-7845	Vilkaviškio r. sav. Dugnų k.
177	3943/0003:0817	3943-0003-0817	Vilkaviškio r. sav. Dugnų k.
178	3943/0003:0063	3943-0003-0063	Vilkaviškio r. sav. Dugnų k.
179	3943/0003:0641	3943-0003-0641	Vilkaviškio r. sav. Dugnų k.
180	3943/0003:9247	4400-1743-6052	Vilkaviškio r. sav. Dugnų k.
181	3943/0003:0642	3943-0003-0642	Vilkaviškio r. sav. Dugnų k.
182	3943/0003:1000	3943-0003-1000	Vilkaviškio r. sav. Dugnų k. 3
183	3925/0006:3281	3925-0007-3281	Vilkaviškio r. sav. Dvarkelių k.
184	3925/0006:0415	3925-0006-0415	Vilkaviškio r. sav. Dvarkelių k.
185	3925/0006:0133	3925-0006-0133	Vilkaviškio r. sav. Dvarkelių k.
186	3925/0006:0325	3925-0006-0325	Vilkaviškio r. sav. Dvarkelių k.
187	3925/0006:0159	3925-0006-0159	Vilkaviškio r. sav. Dvarkelių k.
188	3925/0005:0550	4400-0058-2541	Vilkaviškio r. sav. Gudelių k.
189	3925/0005:0800	3925-0005-0800	Vilkaviškio r. sav. Gudelių k.

Sklypo dalies Nr.	Sklypo kadastro Nr.	Sklypo unikalus Nr.	Sklypo adresas
190	3925/0005:5132	4400-0572-2070	Vilkaviškio r. sav. Gudelių k.
191	3925/0005:0378	3925-0005-0378	Vilkaviškio r. sav. Gudelių k.
192	3925/0005:0377	3925-0005-0377	Vilkaviškio r. sav. Gudelių k.
193	3918/0003:0182	4400-5546-5524	Vilkaviškio r. sav. Išlandžių k.
194	3918/0003:1044	3918-0003-1044	Vilkaviškio r. sav. Išlandžių k.
195	3918/0003:0026	3918-0003-0026	Vilkaviškio r. sav. Išlandžių k.
196	3918/0003:8059	4400-2344-3550	Vilkaviškio r. sav. Išlandžių k.
197	3918/0003:2721	3918-0003-2721	Vilkaviškio r. sav. Išlandžių k.
198	3918/0003:0069	4400-4044-3510	Vilkaviškio r. sav. Išlandžių k.
199	3918/0003:0320	3918-0003-0320	Vilkaviškio r. sav. Išlandžių k.
200	3918/0003:3981	4400-0115-7108	Vilkaviškio r. sav. Išlandžių k.
201	3918/0001:0285	3918-0001-0285	Vilkaviškio r. sav. Išlandžių k.
202	3918/0001:2610	3918-0003-2610	Vilkaviškio r. sav. Išlandžių k.
203	3918/0001:0309	3918-0001-0309	Vilkaviškio r. sav. Išlandžių k.
204	3918/0003:8060	4400-2344-3640	Vilkaviškio r. sav. Išlandžių k.
205	3918/0003:3513	3918-0003-3513	Vilkaviškio r. sav. Išlandžių k.
206	3918/0003:0158	4400-5423-1066	Vilkaviškio r. sav. Išlandžių k.
207	3918/0003:0163	4400-5422-9526	Vilkaviškio r. sav. Išlandžių k.
208	3918/0003:0311	3918-0003-0311	Vilkaviškio r. sav. Išlandžių k.
209	3918/0001:0284	3918-0001-0284	Vilkaviškio r. sav. Išlandžių k.
210	3918/0003:0084	4400-4747-8488	Vilkaviškio r. sav. Išlandžių k.
211	3918/0003:3971	4400-0044-1174	Vilkaviškio r. sav. Išlandžių k.
212	3918/0003:3512	3918-0003-3512	Vilkaviškio r. sav. Išlandžių k.
213	3918/0003:0138	4400-5291-1710	Vilkaviškio r. sav. Išlandžių k.
214	3918/0001:2722	3918-0001-2722	Vilkaviškio r. sav. Išlandžių k.
215	3918/0003:0066	4400-4044-3598	Vilkaviškio r. sav. Išlandžių k.
216	3918/0003:1683	3918-0003-1683	Vilkaviškio r. sav. Išlandžių k.
217	3943/0006:4782	4400-0278-7273	Vilkaviškio r. sav. Juodupių k.
218	3943/0006:0101	4400-4814-0265	Vilkaviškio r. sav. Juodupių k.
219	3943/0006:5611	3943-0006-5611	Vilkaviškio r. sav. Juodupių k.
220	3943/0006:0191	3943-0006-0191	Vilkaviškio r. sav. Juodupių k.
221	3943/0006:6740	4400-1991-5683	Vilkaviškio r. sav. Juodupių k.
222	3943/0006:6732	4400-1203-0870	Vilkaviškio r. sav. Juodupių k.
223	3943/0006:0561	3943-0006-0561	Vilkaviškio r. sav. Juodupių k. 1
224	3903/0002:0281	4400-0471-9244	Vilkaviškio r. sav. Jurkšų II k.
225	3903/0002:2603	3903-0002-2603	Vilkaviškio r. sav. Jurkšų II k.
226	3903/0002:0265	4400-0471-9571	Vilkaviškio r. sav. Jurkšų II k.
227	3903/0002:2865	4400-0540-2315	Vilkaviškio r. sav. Jurkšų II k.
228	3903/0002:1601	4400-0170-3606	Vilkaviškio r. sav. Jurkšų II k.
229	3903/0002:7779	4400-1047-7851	Vilkaviškio r. sav. Jurkšų II k.
230	3903/0002:0045	4400-5054-9016	Vilkaviškio r. sav. Jurkšų II k.
231	3903/0002:7791	4400-1219-3925	Vilkaviškio r. sav. Jurkšų II k.
232	3903/0002:2402	3903-0002-2402	Vilkaviškio r. sav. Jurkšų II k.
233	3903/0002:3323	3903-0002-3323	Vilkaviškio r. sav. Jurkšų II k.
234	3903/0002:0553	4400-0566-7882	Vilkaviškio r. sav. Jurkšų II k.
235	3903/0002:0973	4400-0215-5828	Vilkaviškio r. sav. Jurkšų II k.
236	3903/0002:0394	4400-0484-2020	Vilkaviškio r. sav. Jurkšų II k.
237	3903/0002:3251	4400-0596-3377	Vilkaviškio r. sav. Jurkšų II k.

Sklypo dalies Nr.	Sklypo kadastro Nr.	Sklypo unikalus Nr.	Sklypo adresas
238	3903/0002:3022	3903-0002-3022	Vilkaviškio r. sav. Jurkšų II k.
239	3903/0002:0016	3903-0002-0016	Vilkaviškio r. sav. Jurkšų II k.
240	3903/0002:7798	4400-1373-9085	Vilkaviškio r. sav. Jurkšų II k.
241	3903/0002:7750	4400-0797-1486	Vilkaviškio r. sav. Jurkšų II k.
242	3903/0002:0795	3903-0002-0795	Vilkaviškio r. sav. Jurkšų II k.
243	3903/0002:2533	3903-0002-2533	Vilkaviškio r. sav. Jurkšų II k.
244	3903/0002:7814	4400-1975-2064	Vilkaviškio r. sav. Jurkšų II k.
245	3903/0002:0472	4400-0484-2197	Vilkaviškio r. sav. Jurkšų II k.
246	3903/0002:7775	4400-0975-1395	Vilkaviškio r. sav. Jurkšų II k.
247	3903/0002:2361	3903-0002-2361	Vilkaviškio r. sav. Jurkšų II k.
248	3903/0002:0338	3903-0002-0338	Vilkaviškio r. sav. Jurkšų II k. 7
249	3925/0006:0227	3925-0006-0227	Vilkaviškio r. sav. Kumelbalių k.
250	3925/0006:0060	3925-0006-0060	Vilkaviškio r. sav. Kumelbalių k.
251	3925/0006:0061	3925-0006-0061	Vilkaviškio r. sav. Kumelbalių k.
252	3943/0006:0096	4400-3905-2229	Vilkaviškio r. sav. Kupčiškių k.
253	3943/0006:0997	4400-0133-2152	Vilkaviškio r. sav. Kupčiškių k.
254	3943/0006:0955	3943-0006-0953	Vilkaviškio r. sav. Kupreliškių k.
255	3943/0006:0134	4400-3117-4055	Vilkaviškio r. sav. Kupreliškių k.
256	3943/0006:1055	4400-0619-5537	Vilkaviškio r. sav. Kupreliškių k.
257	3943/0006:0184	3943-0006-0184	Vilkaviškio r. sav. Kupreliškių k.
258	3943/0006:1872	4400-0483-8440	Vilkaviškio r. sav. Kupreliškių k.
259	3943/0006:0220	3943-0006-0220	Vilkaviškio r. sav. Kupreliškių k.
260	3943/0006:0105	4400-5297-8800	Vilkaviškio r. sav. Kupreliškių k.
261	3943/0006:2153	3943-0006-2153	Vilkaviškio r. sav. Kupreliškių k.
262	3943/0006:0188	3943-0006-0188	Vilkaviškio r. sav. Kupreliškių k.
263	3943/0006:0020	4400-3117-3436	Vilkaviškio r. sav. Kupreliškių k.
264	3943/0006:2101	4400-1238-1536	Vilkaviškio r. sav. Kupreliškių k.
265	3943/0006:0116	4400-2836-4361	Vilkaviškio r. sav. Kupreliškių k.
266	3943/0006:0022	4400-3697-3749	Vilkaviškio r. sav. Kupreliškių k.
267	3943/0006:0118	4400-3782-6890	Vilkaviškio r. sav. Kupreliškių k.
268	3943/0006:3611	4400-0424-0120	Vilkaviškio r. sav. Kupreliškių k.
269	3943/0006:0252	4400-0294-5851	Vilkaviškio r. sav. Kupreliškių k.
270	3943/0006:6728	4400-1037-7478	Vilkaviškio r. sav. Kupreliškių k.
271	3943/0006:6734	4400-1250-5596	Vilkaviškio r. sav. Kupreliškių k.
272	3943/0006:0097	4400-4250-5348	Vilkaviškio r. sav. Kupreliškių k.
273	3943/0006:0183	3943-0006-0183	Vilkaviškio r. sav. Kupreliškių k.
274	3943/0006:0021	4400-3215-5321	Vilkaviškio r. sav. Kupreliškių k.
275	3943/0006:0100	4400-4822-4657	Vilkaviškio r. sav. Kupreliškių k.
276	3943/0006:0185	3943-0006-0185	Vilkaviškio r. sav. Kupreliškių k.
277	3943/0006:0220	3943-0006-0220	Vilkaviškio r. sav. Kupreliškių k.
278	3943/0006:3611	4400-0424-0120	Vilkaviškio r. sav. Kupreliškių k.
279	3943/0006:0220	3943-0006-0220	Vilkaviškio r. sav. Kupreliškių k.
280	3943/0006:0021	4400-3215-5321	Vilkaviškio r. sav. Kupreliškių k.
281	3943/0006:0251	4400-0294-5762	Vilkaviškio r. sav. Kupreliškių k. 1
282	3943/0006:0117	4400-3117-3525	Vilkaviškio r. sav. Kupreliškių k. 4
283	3953/0005:0856	3953-0005-0856	Vilkaviškio r. sav. Leitmargių k.
284	3953/0005:8571	3953-0005-8571	Vilkaviškio r. sav. Leitmargių k.
285	3953/0005:0553	3953-0005-0553	Vilkaviškio r. sav. Leitmargių k.

Sklypo dalies Nr.	Sklypo kadastro Nr.	Sklypo unikalus Nr.	Sklypo adresas
286	3953/0005:0808	3953-0005-0808	Vilkaviškio r. sav. Leitmargių k. Leitmargių g. 11
287	3903/0001:0244	3903-0001-0244	Vilkaviškio r. sav. Maišelių k.
288	3903/0001:0689	3903-0001-0689	Vilkaviškio r. sav. Maišelių k.
289	3903/0001:9851	4400-2084-8302	Vilkaviškio r. sav. Maišelių k.
290	3903/0001:0408	3903-0001-0408	Vilkaviškio r. sav. Maišelių k.
291	3903/0001:4332	3903-0001-4332	Vilkaviškio r. sav. Maišelių k.
292	3903/0001:9824	4400-1478-9618	Vilkaviškio r. sav. Maišelių k.
293	3903/0001:0450	3903-0001-0450	Vilkaviškio r. sav. Maišelių k.
294	3903/0001:0302	3903-0001-0302	Vilkaviškio r. sav. Maišelių k.
295	3903/0001:0378	3903-0001-0378	Vilkaviškio r. sav. Maišelių k.
296	3903/0001:9831	4400-1650-1467	Vilkaviškio r. sav. Maišelių k.
297	3925/0006:0137	3925-0006-0137	Vilkaviškio r. sav. Majoriškių k.
298	3925/0005:5102	3925-0005-5102	Vilkaviškio r. sav. Majoriškių k.
299	3925/0005:0369	4400-0413-3053	Vilkaviškio r. sav. Majoriškių k.
300	3925/0005:0117	3925-0005-0117	Vilkaviškio r. sav. Majoriškių k.
301	3925/0005:3700	4400-0640-9578	Vilkaviškio r. sav. Majoriškių k.
302	3925/0005:0047	3925-0005-0047	Vilkaviškio r. sav. Majoriškių k.
303	3925/0005:0118	3925-0005-0118	Vilkaviškio r. sav. Majoriškių k.
304	3925/0005:1010	3925-0005-1010	Vilkaviškio r. sav. Majoriškių k.
305	3925/0005:1020	3925-0005-1020	Vilkaviškio r. sav. Majoriškių k.
306	3925/0005:0023	3925-0005-0023	Vilkaviškio r. sav. Majoriškių k.
307	3925/0005:8833	4400-0868-7989	Vilkaviškio r. sav. Majoriškių k.
308	3925/0005:0010	3925-0005-0010	Vilkaviškio r. sav. Majoriškių k.
309	3925/0005:5101	3925-0005-5101	Vilkaviškio r. sav. Majoriškių k. 1
310	3943/0004:0108	4400-3954-8948	Vilkaviškio r. sav. Nadrausvės k.
311	3943/0003:0023	4400-2844-8353	Vilkaviškio r. sav. Nadrausvės k.
312	3943/0004:0003	4400-1204-2661	Vilkaviškio r. sav. Nadrausvės k.
313	3943/0003:0462	3943-0003-0462	Vilkaviškio r. sav. Nadrausvės k.
314	3943/0004:0504	3943-0004-0504	Vilkaviškio r. sav. Nadrausvės k.
315	3943/0004:0105	4400-3954-8515	Vilkaviškio r. sav. Nadrausvės k.
316	3943/0004:0001	4400-1204-1920	Vilkaviškio r. sav. Nadrausvės k.
317	3943/0005:0071	4400-5208-6876	Vilkaviškio r. sav. Naudžių k.
318	3918/0001:0177	3918-0003-0177	Vilkaviškio r. sav. Naujakaimio k.
319	3918/0001:3403	3918-0001-3403	Vilkaviškio r. sav. Naujakaimio k.
320	3918/0001:1232	3918-0001-1232	Vilkaviškio r. sav. Naujakaimio k.
321	3918/0001:2452	3918-0001-2452	Vilkaviškio r. sav. Naujakaimio k.
322	3918/0001:1042	3918-0001-1042	Vilkaviškio r. sav. Naujakaimio k.
323	3918/0001:1242	3918-0001-1242	Vilkaviškio r. sav. Naujakaimio k.
324	3918/0001:0176	3918-0003-0176	Vilkaviškio r. sav. Naujakaimio k.
325	3918/0001:0306	3918-0001-0306	Vilkaviškio r. sav. Naujakaimio k.
326	3918/0001:3876	3918-0001-3876	Vilkaviškio r. sav. Naujakaimio k.
327	3918/0001:1303	3918-0001-1303	Vilkaviškio r. sav. Naujakaimio k.
328	3918/0001:1253	3918-0001-1253	Vilkaviškio r. sav. Naujakaimio k.
329	3918/0001:1280	3918-0001-1280	Vilkaviškio r. sav. Naujakaimio k.
330	3918/0001:0100	4400-3806-5422	Vilkaviškio r. sav. Naujakaimio k.
331	3918/0001:0298	3918-0001-0298	Vilkaviškio r. sav. Naujakaimio k.
332	3918/0001:0174	3918-0003-0174	Vilkaviškio r. sav. Naujakaimio k.
333	3918/0001:0217	4400-5197-1069	Vilkaviškio r. sav. Naujakaimio k.

Sklypo dalies Nr.	Sklypo kadastro Nr.	Sklypo unikalus Nr.	Sklypo adresas
334	3918/0001:2451	3918-0001-2451	Vilkaviškio r. sav. Naujakaimio k.
335	3918/0001:0006	4400-1075-6680	Vilkaviškio r. sav. Naujakaimio k.
336	3918/0001:3152	3918-0001-3152	Vilkaviškio r. sav. Naujakaimio k.
337	3918/0001:0103	4400-3806-5411	Vilkaviškio r. sav. Naujakaimio k.
338	3918/0001:0805	4400-0251-5215	Vilkaviškio r. sav. Naujakaimio k.
339	3918/0001:0004	4400-1075-6526	Vilkaviškio r. sav. Naujakaimio k.
340	3918/0001:3875	3918-0001-3875	Vilkaviškio r. sav. Naujakaimio k.
341	3918/0001:0369	3918-0001-0369	Vilkaviškio r. sav. Naujakaimio k.
342	3918/0001:0218	3918-0001-0218	Vilkaviškio r. sav. Naujakaimio k.
343	3918/0001:3881	3918-0001-3881	Vilkaviškio r. sav. Naujakaimio k.
344	3918/0001:0044	3918-0001-0044	Vilkaviškio r. sav. Naujakaimio k. 3
345	3953/0006:1531	4400-0527-2110	Vilkaviškio r. sav. Opšrūtų k.
346	3953/0006:5351	3953-0006-5351	Vilkaviškio r. sav. Opšrūtų k.
347	3953/0007:4073	4400-0596-4741	Vilkaviškio r. sav. Opšrūtų k.
348	3953/0006:4611	3953-0006-4611	Vilkaviškio r. sav. Opšrūtų k.
349	3953/0007:4113	4400-0193-0085	Vilkaviškio r. sav. Opšrūtų k.
350	3953/0005:0288	3953-0005-0288	Vilkaviškio r. sav. Opšrūtų k.
351	3953/0007:1496	4400-0527-4837	Vilkaviškio r. sav. Opšrūtų k.
352	3953/0006:4222	4400-0129-7943	Vilkaviškio r. sav. Opšrūtų k.
353	3953/0006:4523	4400-0116-6372	Vilkaviškio r. sav. Opšrūtų k.
354	3953/0005:5302	3953-0005-5302	Vilkaviškio r. sav. Opšrūtų k.
355	3953/0006:0482	3953-0006-0482	Vilkaviškio r. sav. Opšrūtų k.
356	3953/0006:0292	4400-0340-0004	Vilkaviškio r. sav. Opšrūtų k.
357	3953/0006:0984	4400-0015-0343	Vilkaviškio r. sav. Opšrūtų k.
358	3953/0007:0922	3953-0007-0922	Vilkaviškio r. sav. Opšrūtų k.
359	3953/0007:2558	3953-0007-2558	Vilkaviškio r. sav. Opšrūtų k.
360	3953/0007:4242	3953-0007-4242	Vilkaviškio r. sav. Opšrūtų k.
361	3953/0006:0948	4400-0031-9535	Vilkaviškio r. sav. Opšrūtų k.
362	3953/0005:0382	3953-0005-0382	Vilkaviškio r. sav. Opšrūtų k.
363	3953/0006:0015	4400-4157-8409	Vilkaviškio r. sav. Opšrūtų k.
364	3953/0006:1453	4400-0244-1952	Vilkaviškio r. sav. Opšrūtų k.
365	3953/0007:0545	3953-0007-0545	Vilkaviškio r. sav. Opšrūtų k.
366	3953/0007:9991	4400-1203-9898	Vilkaviškio r. sav. Opšrūtų k.
367	3953/0006:4251	3953-0006-4251	Vilkaviškio r. sav. Opšrūtų k.
368	3953/0007:1231	4400-2295-6632	Vilkaviškio r. sav. Opšrūtų k.
369	3953/0007:9981	4400-0864-0346	Vilkaviškio r. sav. Opšrūtų k.
370	3953/0005:9900	4400-1653-4804	Vilkaviškio r. sav. Opšrūtų k.
371	3953/0006:4233	3953-0006-4233	Vilkaviškio r. sav. Opšrūtų k.
372	3953/0007:2551	3953-0007-2551	Vilkaviškio r. sav. Opšrūtų k.
373	3953/0007:0079	4400-0317-6490	Vilkaviškio r. sav. Opšrūtų k.
374	3953/0006:4526	4400-0116-6550	Vilkaviškio r. sav. Opšrūtų k.
375	3953/0007:0074	3953-0007-0074	Vilkaviškio r. sav. Opšrūtų k.
376	3953/0007:2628	4400-0192-8790	Vilkaviškio r. sav. Opšrūtų k.
377	3953/0007:9994	4400-1766-8549	Vilkaviškio r. sav. Opšrūtų k.
378	3953/0007:3014	4400-0425-4052	Vilkaviškio r. sav. Opšrūtų k.
379	3953/0007:4441	4400-0185-4193	Vilkaviškio r. sav. Opšrūtų k.
380	3953/0006:3482	3953-0006-3482	Vilkaviškio r. sav. Opšrūtų k.
381	3953/0007:0272	3953-0007-0272	Vilkaviškio r. sav. Opšrūtų k.

Sklypo dalies Nr.	Sklypo kadastro Nr.	Sklypo unikalus Nr.	Sklypo adresas
382	3953/0007:6502	3953-0007-6502	Vilkaviškio r. sav. Opšrūtų k.
383	3953/0006:4525	4400-0116-6472	Vilkaviškio r. sav. Opšrūtų k.
384	3953/0006:0980	4400-0128-3114	Vilkaviškio r. sav. Opšrūtų k.
385	3953/0007:0923	3953-0007-0923	Vilkaviškio r. sav. Opšrūtų k.
386	3953/0006:9956	4400-0864-0646	Vilkaviškio r. sav. Opšrūtų k.
387	3953/0007:0941	4400-0015-0043	Vilkaviškio r. sav. Opšrūtų k.
388	3953/0007:4094	3953-0007-4094	Vilkaviškio r. sav. Opšrūtų k.
389	3953/0006:9968	4400-1653-5134	Vilkaviškio r. sav. Opšrūtų k.
390	3953/0006:4214	4400-0031-3726	Vilkaviškio r. sav. Opšrūtų k.
391	3953/0006:0009	4400-4015-1837	Vilkaviškio r. sav. Opšrūtų k.
392	3953/0006:4212	4400-0031-3662	Vilkaviškio r. sav. Opšrūtų k.
393	3953/0007:1534	4400-0527-2342	Vilkaviškio r. sav. Opšrūtų k.
394	3953/0005:2004	4400-0314-1628	Vilkaviškio r. sav. Opšrūtų k.
395	3953/0007:9982	4400-0864-0479	Vilkaviškio r. sav. Opšrūtų k.
396	3953/0005:2802	3953-0005-2802	Vilkaviškio r. sav. Opšrūtų k.
397	3953/0007:0986	4400-0015-2749	Vilkaviškio r. sav. Opšrūtų k.
398	3953/0006:4211	4400-0031-3608	Vilkaviškio r. sav. Opšrūtų k.
399	3953/0007:0018	4400-4723-0326	Vilkaviškio r. sav. Opšrūtų k.
400	3953/0006:6501	3953-0006-6501	Vilkaviškio r. sav. Opšrūtų k.
401	3953/0007:3015	4400-0425-4140	Vilkaviškio r. sav. Opšrūtų k.
402	3953/0007:0268	3953-0007-0268	Vilkaviškio r. sav. Opšrūtų k.
403	3953/0007:0089	4400-4016-6874	Vilkaviškio r. sav. Opšrūtų k.
404	3953/0006:0282	4400-0248-1449	Vilkaviškio r. sav. Opšrūtų k.
405	3953/0006:9978	4400-2156-3560	Vilkaviškio r. sav. Opšrūtų k.
406	3953/0007:0094	4400-4016-6852	Vilkaviškio r. sav. Opšrūtų k.
407	3953/0007:9996	4400-1766-8927	Vilkaviškio r. sav. Opšrūtų k.
408	3953/0006:0977	4400-0015-1773	Vilkaviškio r. sav. Opšrūtų k.
409	3953/0006:1468	4400-0339-9344	Vilkaviškio r. sav. Opšrūtų k.
410	3953/0006:7051	3953-0007-7051	Vilkaviškio r. sav. Opšrūtų k.
411	3953/0005:0349	4400-0128-2740	Vilkaviškio r. sav. Opšrūtų k.
412	3953/0006:9811	4400-0017-7606	Vilkaviškio r. sav. Opšrūtų k.
413	3953/0007:1532	4400-0527-2164	Vilkaviškio r. sav. Opšrūtų k.
414	3953/0006:0393	4400-1142-6467	Vilkaviškio r. sav. Opšrūtų k.
415	3953/0007:0017	4400-4016-6963	Vilkaviškio r. sav. Opšrūtų k.
416	3953/0007:9984	4400-0864-0768	Vilkaviškio r. sav. Opšrūtų k.
417	3953/0007:9983	4400-0864-0546	Vilkaviškio r. sav. Opšrūtų k.
418	3953/0006:0741	4400-1081-3199	Vilkaviškio r. sav. Opšrūtų k.
419	3953/0006:9953	4400-0796-8530	Vilkaviškio r. sav. Opšrūtų k.
420	3953/0006:4114	4400-0193-0163	Vilkaviškio r. sav. Opšrūtų k.
421	3953/0006:4601	4400-0031-9646	Vilkaviškio r. sav. Opšrūtų k.
422	3953/0007:0835	4400-0620-2884	Vilkaviškio r. sav. Opšrūtų k.
423	3953/0007:0121	4400-0339-9488	Vilkaviškio r. sav. Opšrūtų k.
424	3953/0006:4071	4400-0596-4552	Vilkaviškio r. sav. Opšrūtų k.
425	3953/0006:4332	3953-0007-4332	Vilkaviškio r. sav. Opšrūtų k.
426	3953/0007:0081	4400-4723-2310	Vilkaviškio r. sav. Opšrūtų k.
427	3953/0007:5252	3953-0007-5252	Vilkaviškio r. sav. Opšrūtų k.
428	3953/0006:0010	4400-4016-7006	Vilkaviškio r. sav. Opšrūtų k.
429	3953/0007:9973	4400-0185-4860	Vilkaviškio r. sav. Opšrūtų k.

Sklypo dalies Nr.	Sklypo kadastro Nr.	Sklypo unikalus Nr.	Sklypo adresas
430	3953/0006:4624	4400-0017-5955	Vilkaviškio r. sav. Opšrūtų k.
431	3953/0006:4082	3953-0006-4082	Vilkaviškio r. sav. Opšrūtų k.
432	3953/0007:4551	3953-0007-4551	Vilkaviškio r. sav. Opšrūtų k.
433	3953/0006:4604	4400-0031-9786	Vilkaviškio r. sav. Opšrūtų k.
434	3953/0006:4213	4400-0031-3695	Vilkaviškio r. sav. Opšrūtų k.
435	3953/0006:9959	4400-0987-2837	Vilkaviškio r. sav. Opšrūtų k.
436	3953/0007:1515	4400-0248-1727	Vilkaviškio r. sav. Opšrūtų k.
437	3953/0006:0030	4400-5590-9440	Vilkaviškio r. sav. Opšrūtų k.
438	3953/0006:0283	4400-0248-1549	Vilkaviškio r. sav. Opšrūtų k.
439	3953/0007:9342	4400-0129-7898	Vilkaviškio r. sav. Opšrūtų k.
440	3953/0006:9983	4400-2276-1019	Vilkaviškio r. sav. Opšrūtų k.
441	3953/0006:0291	4400-0339-9900	Vilkaviškio r. sav. Opšrūtų k.
442	3953/0006:0014	4400-4016-6052	Vilkaviškio r. sav. Opšrūtų k.
443	3953/0006:0978	4400-0017-4525	Vilkaviškio r. sav. Opšrūtų k.
444	3953/0007:0648	3953-0007-0648	Vilkaviškio r. sav. Opšrūtų k.
445	3953/0006:9981	4400-2220-5809	Vilkaviškio r. sav. Opšrūtų k.
446	3953/0006:0958	3953-0006-0958	Vilkaviškio r. sav. Opšrūtų k.
447	3953/0007:1501	4400-0703-9758	Vilkaviškio r. sav. Opšrūtų k.
448	3953/0007:9952	4400-0796-8496	Vilkaviškio r. sav. Opšrūtų k.
449	3953/0007:4072	4400-0596-4685	Vilkaviškio r. sav. Opšrūtų k.
450	3953/0006:9812	4400-0017-7693	Vilkaviškio r. sav. Opšrūtų k.
451	3953/0006:5303	3953-0006-5303	Vilkaviškio r. sav. Opšrūtų k.
452	3953/0007:4911	4400-0017-6610	Vilkaviškio r. sav. Opšrūtų k.
453	3953/0007:9978	4400-0778-8854	Vilkaviškio r. sav. Opšrūtų k.
454	3953/0006:6761	4400-0241-0777	Vilkaviškio r. sav. Opšrūtų k.
455	3953/0006:4172	4400-0129-7243	Vilkaviškio r. sav. Opšrūtų k.
456	3953/0007:0027	4400-5547-4207	Vilkaviškio r. sav. Opšrūtų k.
457	3953/0007:4564	3953-0007-4564	Vilkaviškio r. sav. Opšrūtų k.
458	3953/0007:4524	4400-0116-6394	Vilkaviškio r. sav. Opšrūtų k.
459	3953/0006:4583	3953-0006-4583	Vilkaviškio r. sav. Opšrūtų k.
460	3953/0007:1416	4400-0620-3092	Vilkaviškio r. sav. Opšrūtų k.
461	3953/0007:3012	4400-0425-3920	Vilkaviškio r. sav. Opšrūtų k. Mažučių g. 2
462	3953/0007:3011	4400-0425-3814	Vilkaviškio r. sav. Opšrūtų k. Opšrūtų kel. 10
463	3953/0007:0093	3953-0007-0093	Vilkaviškio r. sav. Opšrūtų k. Opšrūtų kel. 11
464	3953/0007:0092	3953-0007-0092	Vilkaviškio r. sav. Opšrūtų k. Opšrūtų kel. 13
465	3953/0007:0103	3953-0007-0103	Vilkaviškio r. sav. Opšrūtų k. Opšrūtų kel. 14
466	3953/0005:5301	3953-0005-5301	Vilkaviškio r. sav. Opšrūtų k. Opšrūtų kel. 2
467	3953/0007:5251	3953-0007-5251	Vilkaviškio r. sav. Opšrūtų k. Opšrūtų kel. 5
468	3953/0005:0348	3953-0005-0348	Vilkaviškio r. sav. Opšrūtų k. Opšrūtų kel. 6
469	3953/0005:0018	4400-3014-5858	Vilkaviškio r. sav. Opšrūtų k. Opšrūtų kel. 8
470	3953/0006:2488	4400-0145-1543	Vilkaviškio r. sav. Opšrūtų k. Šaltinio g. 11
471	3953/0006:9993	4400-5861-6441	Vilkaviškio r. sav. Opšrūtų k. Šaltinio g. 13
472	3953/0006:9964	4400-1128-0992	Vilkaviškio r. sav. Opšrūtų k. Šaltinio g. 15
473	3953/0006:4081	3953-0007-4081	Vilkaviškio r. sav. Opšrūtų k. Šaltinio g. 3
474	3953/0006:9955	4400-0828-4852	Vilkaviškio r. sav. Opšrūtų k. Šaltinio g. 9
475	3953/0006:0018	4400-4677-5324	Vilkaviškio r. sav. Opšrūtų k. Taikos g. 11
476	3943/0003:9248	4400-1743-6116	Vilkaviškio r. sav. Paežerių k.
477	3943/0003:5874	4400-0558-2347	Vilkaviškio r. sav. Paežerių k.

Sklypo dalies Nr.	Sklypo kadastro Nr.	Sklypo unikalus Nr.	Sklypo adresas
478	3943/0003:9246	4400-1743-5944	Vilkaviškio r. sav. Paežerių k.
479	3925/0006:0018	3925-0006-0018	Vilkaviškio r. sav. Pagramdų k.
480	3925/0006:2160	3925-0006-2160	Vilkaviškio r. sav. Pagramdų k.
481	3925/0006:1731	3925-0006-1731	Vilkaviškio r. sav. Pagramdų k.
482	3925/0006:3632	3925-0006-3632	Vilkaviškio r. sav. Pagramdų k.
483	3925/0006:0267	3925-0006-0267	Vilkaviškio r. sav. Pagramdų k.
484	3925/0006:6212	4400-1498-1809	Vilkaviškio r. sav. Pagramdų k.
485	3925/0006:6213	4400-1498-2093	Vilkaviškio r. sav. Pagramdų k.
486	3925/0006:6214	4400-2054-4750	Vilkaviškio r. sav. Pagramdų k.
487	3925/0006:0340	3925-0006-0340	Vilkaviškio r. sav. Pagramdų k.
488	3925/0006:0410	3925-0006-0410	Vilkaviškio r. sav. Pagramdų k.
489	3925/0006:3154	3925-0006-3154	Vilkaviškio r. sav. Pagramdų k.
490	3925/0006:0141	3925-0006-0141	Vilkaviškio r. sav. Pagramdų k.
491	3925/0006:0214	3925-0006-0214	Vilkaviškio r. sav. Pagramdų k.
492	3925/0006:3302	4400-0696-3382	Vilkaviškio r. sav. Pagramdų k.
493	3925/0006:4232	4400-0124-1278	Vilkaviškio r. sav. Pagramdų k.
494	3925/0006:0346	3925-0006-0346	Vilkaviškio r. sav. Pagramdų k.
495	3925/0006:3622	4400-0440-6697	Vilkaviškio r. sav. Pagramdų k.
496	3925/0006:6210	4400-1251-2339	Vilkaviškio r. sav. Pagramdų k.
497	3925/0006:3631	3925-0006-3631	Vilkaviškio r. sav. Pagramdų k.
498	3925/0006:0260	3925-0006-0260	Vilkaviškio r. sav. Pagramdų k.
499	3925/0006:4231	4400-0124-1212	Vilkaviškio r. sav. Pagramdų k.
500	3925/0006:0259	3925-0006-0259	Vilkaviškio r. sav. Pagramdų k.
501	3925/0006:0083	3925-0003-0083	Vilkaviškio r. sav. Pagramdų k. 12
502	3925/0006:0033	3925-0006-0033	Vilkaviškio r. sav. Pagramdų k. 3
503	3925/0006:0071	3925-0006-0071	Vilkaviškio r. sav. Pagramdų k. 5
504	3903/0001:0037	4400-3924-0961	Vilkaviškio r. sav. Pakalviškių k.
505	3903/0001:0036	4400-3924-3802	Vilkaviškio r. sav. Pakalviškių k.
506	3903/0001:0590	4400-0184-0920	Vilkaviškio r. sav. Pakalviškių k.
507	3903/0001:0390	3903-0001-0390	Vilkaviškio r. sav. Pakalviškių k.
508	3903/0002:0380	3903-0002-0380	Vilkaviškio r. sav. Pakalviškių k.
509	3903/0002:2502	3903-0002-2502	Vilkaviškio r. sav. Pakalviškių k.
510	3903/0002:0248	3903-0002-0248	Vilkaviškio r. sav. Pakalviškių k.
511	3903/0002:2259	4400-0483-7854	Vilkaviškio r. sav. Pakalviškių k.
512	3903/0002:0379	3903-0002-0379	Vilkaviškio r. sav. Pakalviškių k.
513	3943/0003:0775	3943-0003-0775	Vilkaviškio r. sav. Penkvalakių k.
514	3943/0003:7042	3943-0003-7042	Vilkaviškio r. sav. Penkvalakių k. 7A
515	3918/0001:0175	4400-4784-6799	Vilkaviškio r. sav. Rimavičių k.
516	3918/0001:0208	3918-0001-0208	Vilkaviškio r. sav. Rimavičių k.
517	3918/0001:0209	3918-0001-0209	Vilkaviškio r. sav. Rimavičių k.
518	3918/0001:0179	4400-4784-2577	Vilkaviškio r. sav. Rimavičių k.
519	3918/0001:0236	4400-5225-7100	Vilkaviškio r. sav. Rimavičių k.
520	3918/0001:0229	4400-5225-6956	Vilkaviškio r. sav. Rimavičių k.
521	3903/0001:0769	3903-0001-0769	Vilkaviškio r. sav. Starkų k.
522	3903/0001:9830	4400-1650-1445	Vilkaviškio r. sav. Starkų k.
523	3903/0002:0040	4400-4893-2052	Vilkaviškio r. sav. Stirnėnų k.
524	3903/0002:5311	3903-0002-5311	Vilkaviškio r. sav. Stirnėnų k.
525	3903/0002:0662	4400-0539-7046	Vilkaviškio r. sav. Stirnėnų k.

Sklypo dalies Nr.	Sklypo kadastro Nr.	Sklypo unikalus Nr.	Sklypo adresas
526	3903/0002:7774	4400-0939-5277	Vilkaviškio r. sav. Stirnėnų k.
527	3903/0002:0057	4400-5331-4388	Vilkaviškio r. sav. Stirnėnų k.
528	3903/0002:7783	4400-1108-5877	Vilkaviškio r. sav. Stirnėnų k.
529	3903/0002:7771	4400-0939-4236	Vilkaviškio r. sav. Stirnėnų k.
530	3903/0002:7760	4400-0874-0930	Vilkaviškio r. sav. Stirnėnų k.
531	3903/0002:2503	3903-0002-2503	Vilkaviškio r. sav. Stirnėnų k.
532	3903/0002:7761	4400-0874-1060	Vilkaviškio r. sav. Stirnėnų k.
533	3903/0002:2188	4400-0619-6878	Vilkaviškio r. sav. Stirnėnų k.
534	3903/0002:0431	4400-0595-7491	Vilkaviškio r. sav. Stirnėnų k.
535	3903/0002:0432	4400-0595-7537	Vilkaviškio r. sav. Stirnėnų k.
536	3903/0002:7815	4400-1975-3829	Vilkaviškio r. sav. Stirnėnų k.
537	3903/0002:7820	4400-2063-8804	Vilkaviškio r. sav. Stirnėnų k.
538	3903/0002:0030	4400-4122-7300	Vilkaviškio r. sav. Stirnėnų k.
539	3903/0002:0473	4400-1025-2149	Vilkaviškio r. sav. Stirnėnų k.
540	3903/0002:7744	4400-0766-3058	Vilkaviškio r. sav. Stirnėnų k.
541	3903/0002:7826	4400-2238-0321	Vilkaviškio r. sav. Stirnėnų k.
542	3903/0002:0474	4400-1025-2205	Vilkaviškio r. sav. Stirnėnų k.
543	3903/0002:2501	3903-0002-2501	Vilkaviškio r. sav. Stirnėnų k.
544	3903/0002:0039	4400-4888-8636	Vilkaviškio r. sav. Stirnėnų k.
545	3903/0002:0102	4400-0781-0664	Vilkaviškio r. sav. Stirnėnų k.
546	3903/0002:0041	4400-4973-2774	Vilkaviškio r. sav. Stirnėnų k.
547	3903/0002:0651	4400-1059-1834	Vilkaviškio r. sav. Stirnėnų k.
548	3903/0002:0782	4400-0471-9728	Vilkaviškio r. sav. Stirnėnų k.
549	3903/0002:7762	4400-0874-1182	Vilkaviškio r. sav. Stirnėnų k.
550	3903/0002:2381	3903-0002-2381	Vilkaviškio r. sav. Stirnėnų k.
551	3903/0002:7802	4400-1621-1433	Vilkaviškio r. sav. Stirnėnų k.
552	3903/0002:2291	3903-0002-2291	Vilkaviškio r. sav. Stirnėnų k.
553	3903/0002:7796	4400-1254-1441	Vilkaviškio r. sav. Stirnėnų k.
554	3903/0002:7813	4400-1975-1967	Vilkaviškio r. sav. Stirnėnų k.
555	3903/0002:7743	4400-0766-3047	Vilkaviškio r. sav. Stirnėnų k.
556	3903/0002:2687	3903-0002-2687	Vilkaviškio r. sav. Stirnėnų k.
557	3903/0002:0384	4400-1066-8676	Vilkaviškio r. sav. Stirnėnų k.
558	3903/0002:7777	4400-0987-8931	Vilkaviškio r. sav. Stirnėnų k.
559	3903/0002:2525	3903-0002-2525	Vilkaviškio r. sav. Stirnėnų k.
560	3903/0002:0048	4400-5155-0564	Vilkaviškio r. sav. Stirnėnų k.
561	3903/0002:2742	3903-0002-2742	Vilkaviškio r. sav. Stirnėnų k.
562	3903/0002:7795	4400-1254-1374	Vilkaviškio r. sav. Stirnėnų k.
563	3903/0002:7819	4400-2063-8037	Vilkaviškio r. sav. Stirnėnų k.
564	3903/0002:0783	4400-1036-6995	Vilkaviškio r. sav. Stirnėnų k.
565	3903/0002:0044	4400-5027-8121	Vilkaviškio r. sav. Stirnėnų k.
566	3903/0002:7794	4400-1254-1241	Vilkaviškio r. sav. Stirnėnų k.
567	3903/0002:4404	3903-0002-4404	Vilkaviškio r. sav. Stirnėnų k.
568	3903/0002:2442	3903-0002-2442	Vilkaviškio r. sav. Stirnėnų k.
569	3903/0002:7818	4400-2063-7950	Vilkaviškio r. sav. Stirnėnų k.
570	3903/0002:2234	4400-0619-7031	Vilkaviškio r. sav. Stirnėnų k.
571	3903/0002:0664	4400-0539-7260	Vilkaviškio r. sav. Stirnėnų k.
572	3903/0002:3361	4400-1059-1967	Vilkaviškio r. sav. Stirnėnų k.
573	3943/0003:6341	3943-0003-6341	Vilkaviškio r. sav. Visgirdų k.

Sklypo dalies Nr.	Sklypo kadastro Nr.	Sklypo unikalus Nr.	Sklypo adresas
574	3943/0003:0069	4400-5126-9417	Vilkaviškio r. sav. Visgirdų k.
575	3943/0003:1582	4400-0619-7353	Vilkaviškio r. sav. Visgirdų k.
576	3943/0003:9251	4400-1743-6274	Vilkaviškio r. sav. Visgirdų k.
577	3943/0003:0714	4400-0423-0002	Vilkaviškio r. sav. Visgirdų k.
578	3943/0003:0133	4400-0458-7206	Vilkaviškio r. sav. Visgirdų k.
579	3943/0003:9250	4400-1743-6220	Vilkaviškio r. sav. Visgirdų k.
580	3943/0003:0043	4400-5126-9382	Vilkaviškio r. sav. Visgirdų k.
581	3943/0003:9239	4400-1708-1433	Vilkaviškio r. sav. Visgirdų k.
582	3943/0003:9199	4400-0796-9582	Vilkaviškio r. sav. Visgirdų k.
583	3943/0003:6462	4400-0949-4097	Vilkaviškio r. sav. Visgirdų k.
584	3943/0003:0132	4400-0458-7160	Vilkaviškio r. sav. Visgirdų k.
585	3943/0003:6183	4400-0539-7939	Vilkaviškio r. sav. Visgirdų k.
586	3925/0004:0973	4400-0413-3310	Vilkaviškio r. sav. Vokiškėlių k.
587	3925/0004:7502	4400-0007-2246	Vilkaviškio r. sav. Vokiškėlių k.
588	3925/0004:9829	4400-2119-4532	Vilkaviškio r. sav. Vokiškėlių k.
589	3925/0004:4211	3925-0004-4211	Vilkaviškio r. sav. Vokiškėlių k.
590	3925/0004:4861	3925-0004-4861	Vilkaviškio r. sav. Vokiškėlių k.
591	3925/0004:4420	3925-0004-4420	Vilkaviškio r. sav. Vokiškėlių k.
592	3925/0004:2723	4400-0022-7041	Vilkaviškio r. sav. Vokiškėlių k.
593	3925/0004:0452	4400-1114-1187	Vilkaviškio r. sav. Vokiškėlių k.
594	3925/0004:0671	4400-0428-6055	Vilkaviškio r. sav. Vokiškėlių k.
595	3925/0004:0673	4400-0474-2690	Vilkaviškio r. sav. Vokiškėlių k.
596	3925/0004:0412	3925-0004-0412	Vilkaviškio r. sav. Vokiškėlių k.
597	3925/0004:9830	4400-2119-6649	Vilkaviškio r. sav. Vokiškėlių k.

Priedas 2. Laisvos valstybinės žemės plotų patenkančių į magistralinių dujotiekių vietovės klasių teritorijas, sąrašas

Laisvos valstybinės žemės ploto Nr.	Centro koordinatė	Kadastro vietovė
01	X-6068478.70 Y-442597.36	Alksnėnų
02	X-6068188.26 Y-442557.72	Alksnėnų
03	X-6067446.76 Y-442912.38	Alksnėnų
04	X-6067059.77 Y-443315.53	Alksnėnų
05	X-6066570.45 Y-443278.26	Alksnėnų
06	X-6065847.55 Y-443849.14	Alksnėnų
07	X-6065675.87 Y-443592.47	Alksnėnų
08	X-6065364.54 Y-443723.040	Alksnėnų

Laisvos valstybinės žemės ploto Nr.	Centro koordinatė	Kadastro vietovė
09	X-6065388.31 Y-443778.80	Alksnėnų
10	X-6065379.31 Y-443844.50	Alksnėnų
11	X-6065413.60 Y-443872.78	Alksnėnų
12	X-6065293.82 Y-443985.54	Alksnėnų
13	X-6064902.84 Y-444466.72	Alksnėnų
14	X- 6064655.53 Y- 444922.86	Alksnėnų
15	X-6064295.31 Y-444914.49	Pilviškių
16	X-6064171.28 Y-445017.09	Pilviškių
17	X-6064001.91 Y-445344.37	Pilviškių
18	X-6063411.41 Y-445745.928	Pilviškių
19	X-6063311.24 Y-445851.18	Pilviškių
20	X-6063032.52 Y-445965.62	Pilviškių
21	X-6063072.10 Y-446360.40	Pilviškių
22	X-6062626.22 Y-446643.21	Pilviškių
23	X-6062463.62 Y-446933.27	Pilviškių
24	X-6063258.58 Y-447108.68	Pilviškių
25	X-6063156.17 Y-447203.49	Pilviškių
26	X-6062809.12 Y-447384.68	Paežerių
27	X-6061693.63 Y-447819.033	Paežerių
28	X-6060591.30 Y-448430.21	Paežerių
29	X-6060496.14 Y-448571.81	Paežerių
30	X-6059772.68 Y-448943.79	Paežerių
31	X-6059400.48 Y-448852.98	Paežerių
32	X- 6058762.12 Y- 450114.16	Paežerių

Laisvos valstybinės žemės ploto Nr.	Centro koordinatė	Kadastro vietovė
33	X-6058512.62 Y-450019.99	Paežerių
34	X-6058624.32 Y-450400.32	Paežerių
35	X-6058385.38 Y-450338.28	Paežerių
36	X-6057891.46 Y-450887.01	Paežerių
37	X-6057791.49 Y-451275.66	Paežerių
38	X-6057396.51 Y-451104.37	Paežerių
39	X-6056880.49 Y-451573.38	Paežerių
40	X-6055665.28 Y-452703.97	Gižų
41	X-6055233.43 Y-452947.46	Gižų
42	X-6055061.67 Y-452964.28	Gižų
43	X-6054029.69 Y-453191.99	Gižų
44	X-6053667.43 Y-452930.82	Gižų
45	X-6053509.00 Y-453071.26	Gižų
46	X-6053464.75 Y-453184.65	Gižų
47	X-6053169.39 Y-452913.81	Gižų
48	X-6052843.97 Y-453043.11	Gižų
49	X-6052311.57 Y-453325.93	Gižų
50	X-6051921.45 Y-453639.21	Gižų
51	X-6062468.00 Y-446250.72	Pilviškių
52	X-6062269.98 Y-445928.79	Pilviškių
53	X-6062334.26 Y-445720.63	Pilviškių
54	X-6062132.15 Y-445384.93	Pilviškių
55	X-6062205.24 Y-445137.52	Pilviškių
56	X- 6062074.51 Y- 445141.83	Pilviškių

Laisvos valstybinės žemės ploto Nr.	Centro koordinatė	Kadastro vietovė
57	X-6061934.88 Y-444702.52	Pilviškių
58	X-6062098.25 Y-444662.52	Pilviškių
59	X-6061896.14 Y-444573.83	Pilviškių
60	X-6062014.71 Y-444398.19	Pilviškių
61	X-6061804.53 Y-444437.35	Pilviškių
62	X-6061627.68 Y-443857.82	Pilviškių
63	X-6061626.94 Y-443721.85	Pilviškių
64	X-6061017.04 Y-442945.85	Pilviškių
65	X-6061002.32 Y-442563.66	Pilviškių
66	X-6060877.87 Y-442632.96	Pilviškių
67	X-6060181.30 Y-441892.95	Karalių
68	X-6060109.43 Y-441125.71	Karalių
69	X-6059914.67 Y-441392.40	Karalių
70	X-6059708.43 Y-440699.91	Karalių
71	X-6058653.54 Y-439266.34	Karalių
72	X-6064843.02 Y- 444209.28	Alksnėnų

DETALŪS METADUOMENYS

Dokumento sudarytojas (-ai)	Lietuvos Respublikos energetikos ministerija 302308327, Gedimino pr. 38, LT-01104 Vilnius
Dokumento pavadinimas (antraštė)	DĖL VILKAVIŠKIO RAJONO SAVIVALDYBĖS TERITORIJOJE ESANČIŲ MAGISTRALINIŲ DUJOTIEKIŲ VIETOVĖS KLASIŲ TERITORIJŲ PLANO PATVIRTINIMO
Dokumento registracijos data ir numeris	2023-05-31 Nr. 1-166
Dokumento gavimo data ir dokumento gavimo registracijos numeris	–
Dokumento specifikacijos identifikavimo žymuo	ADOC-V1.0
Parašo paskirtis	Suderinimas
Parašą sukūrusio asmens vardas, pavardė ir pareigos	Giedrė Šeškevičienė, Vyriausiasis specialistas, Energetinio saugumo grupė
Sertifikatas išduotas	GIEDRĖ ŠEŠKEVIČIENĖ, Lietuvos Respublikos energetikos ministerija LT
Parašo sukūrimo data ir laikas	2023-05-31 13:58:57 (GMT+03:00)
Parašo formatas	XAdES-EPES
Laiko žymoje nurodytas laikas	–
Informacija apie sertifikavimo paslaugų teikėją	ADIC CA-B, Asmens dokumentu israsymo centras prie LR VRM LT
Sertifikato galiojimo laikas	2021-11-30 10:54:13 – 2024-11-29 10:54:13
Parašo paskirtis	Suderinimas
Parašą sukūrusio asmens vardas, pavardė ir pareigos	Dainius Bražiūnas, Grupės vadovas, Energetinio saugumo grupė
Sertifikatas išduotas	DAINIUS BRAŽIŪNAS LT
Parašo sukūrimo data ir laikas	2023-05-31 14:27:09 (GMT+03:00)
Parašo formatas	XAdES-EPES
Laiko žymoje nurodytas laikas	–
Informacija apie sertifikavimo paslaugų teikėją	EID-SK 2016, AS Sertifitseerimiskeskus EE
Sertifikato galiojimo laikas	2022-08-10 13:08:16 – 2027-08-09 23:59:59
Parašo paskirtis	Suderinimas
Parašą sukūrusio asmens vardas, pavardė ir pareigos	Dovilė Kavaliauskienė, Patarėjas, Teisės ir personalo grupė
Sertifikatas išduotas	DOVILĖ KAVALIAUSKIENĖ LT
Parašo sukūrimo data ir laikas	2023-05-31 14:37:50 (GMT+03:00)
Parašo formatas	XAdES-EPES
Laiko žymoje nurodytas laikas	–
Informacija apie sertifikavimo paslaugų teikėją	EID-SK 2016, AS Sertifitseerimiskeskus EE
Sertifikato galiojimo laikas	2022-10-30 11:26:13 – 2027-10-29 23:59:59
Parašo paskirtis	Suderinimas
Parašą sukūrusio asmens vardas, pavardė ir pareigos	Inga Žilienė, Viceministras
Sertifikatas išduotas	INGA ŽILIENĖ, Lietuvos Respublikos energetikos ministerija LT
Parašo sukūrimo data ir laikas	2023-05-31 16:01:41 (GMT+03:00)
Parašo formatas	XAdES-EPES
Laiko žymoje nurodytas laikas	–
Informacija apie sertifikavimo paslaugų teikėją	ADIC CA-B, Asmens dokumentu israsymo centras prie LR VRM LT
Sertifikato galiojimo laikas	2023-05-10 13:47:56 – 2026-05-09 13:47:56
Parašo paskirtis	Pasirašymas
Parašą sukūrusio asmens vardas, pavardė ir pareigos	Dainius Kreivys, Ministras
Sertifikatas išduotas	DAINIUS KREIVYS, Lietuvos Respublikos energetikos ministerija LT
Parašo sukūrimo data ir laikas	2023-05-31 16:11:14 (GMT+03:00)
Parašo formatas	XAdES-T

DETALŪS METADUOMENYS

Laiko žymoje nurodytas laikas	2023-05-31 16:11:36 (GMT+03:00)
Informacija apie sertifikavimo paslaugų teikėją	ADIC CA-B, Asmens dokumentu israsymo centras prie LR VRM LT
Sertifikato galiojimo laikas	2023-05-10 14:08:01 – 2026-05-09 14:08:01
Informacija apie būdus, naudotus metaduomenų vientisumui užtikrinti	"Registravimas" paskirties metaduomenų vientisumas užtikrintas naudojant "RCSC IssuingCA, VI Registru centras - i.k. 124110246 LT" išduotą sertifikatą "DBSIS, Informatikos ir ryšių departamentas prie Lietuvos Respublikos vidaus reikalų ministerijos, į.k.188774822 LT", sertifikatas galioja nuo 2022-05-19 16:48:06 iki 2025-05-18 16:48:06
Pagrindinio dokumento priedų skaičius	1
Pagrindinio dokumento priedamų dokumentų skaičius	–
Priedamo dokumento sudarytojas (-ai)	–
Priedamo dokumento pavadinimas (antraštė)	–
Priedamo dokumento registracijos data ir numeris	–
Programinės įrangos, kuria naudojantis sudarytas elektroninis dokumentas, pavadinimas	DBSIS, versija 3.5.72.2
Informacija apie elektroninio dokumento ir elektroninio (-ių) parašo (-ų) tikrinimą (tikrinimo data)	Atitinka specifikacijos keliamus reikalavimus. Visi dokumente esantys elektroniniai parašai galioja (2023-06-01 04:33:07)
Paieškos nuoroda	–
Papildomi metaduomenys	Nuorašą suformavo 2023-06-01 04:33:08 DBSIS