



## LIETUVOS RESPUBLIKOS ENERGETIKOS MINISTRAS

## ĮSAKYMAS

DĖL KĖDAINIŲ RAJONO SAVIVALDYBĖS TERITORIJOJE ESANČIŲ  
MAGISTRALINIŲ DUJOTIEKIŲ VIETOVĖS KLASIŲ TERITORIJŲ PLANO  
PATVIRTINIMO

2023 m.

d. Nr.

Vilnius

Vadovaudamasis Lietuvos Respublikos specialiųjų žemės naudojimo sąlygų įstatymo 6 straipsnio 1 dalies 6 punktu, 9 straipsnio 3 dalimi, 141 straipsnio 5 dalimi, Lietuvos Respublikos Vyriausybės 2019 m. gruodžio 11 d. nutarimo Nr. 1248 „Dėl Lietuvos Respublikos specialiųjų žemės naudojimo sąlygų įstatymo įgyvendinimo“ 2.3 papunkčiu, Elektros tinklų, magistralinių dujotiekių ir naftotiekių (produktotiekių), skirstomųjų dujotiekių, šilumos perdavimo tinklų apsaugos zonų, magistralinių dujotiekių vietovės klasių teritorijų planų rengimo (nerengiant teritorijų planavimo dokumento ar žemės valdos projekto) ir tvirtinimo tvarkos aprašo, patvirtinto Lietuvos Respublikos energetikos ministro 2020 m. spalio 13 d. įsakymu Nr. 1-339 „Dėl Elektros tinklų, magistralinių dujotiekių ir naftotiekių (produktotiekių), skirstomųjų dujotiekių, šilumos perdavimo tinklų apsaugos zonų, magistralinių dujotiekių vietovės klasių teritorijų planų rengimo (nerengiant teritorijų planavimo dokumento ar žemės valdos projekto) ir tvirtinimo tvarkos aprašo patvirtinimo“, 18 punktu ir atsižvelgdamas į valstybės įmonės Registrų centro, atstovaujancios AB „Amber Grid“ pagal 2022 m. rugsėjo 22 d. įgaliojimą Nr. 9-67, 2023 m. balandžio 25 d. prašymą Nr. S-15495 (1.4 E) „Prašymas organizuoti plano patvirtinimą“:

1. T v i r t i n u Kėdainių rajono savivaldybės teritorijoje esančių magistralinių dujotiekių vietovės klasių teritorijų planą (pridedama).

2. N u s t a t a u, kad:

2.1. šis įsakymas įsigalioja 2023 m. rugpjūčio 1 d.

2.2. šis įsakymas ir Kėdainių rajono savivaldybės teritorijoje esančių magistralinių dujotiekių vietovės klasių teritorijų planas skelbiami AB „Amber Grid“ interneto svetainėje [www.ambergrid.lt](http://www.ambergrid.lt).

Energetikos ministras

Dainius Kreivys

# Kėdainių rajono savivaldybės teritorijoje esančio magistralinio dujotiekio vietovės klasių teritorijų planas

## AIŠKINAMASIS RAŠTAS

### 1. Priežastys, kurios lėmė šio plano inicijavimą:

Kėdainių rajono savivaldybės teritorijoje esančio magistralinio dujotiekio vietovės klasių teritorijų planas (toliau – **Planas**) rengiamas įgyvendinant Lietuvos Respublikos (toliau – **LR**) specialiųjų žemės naudojimo sąlygų įstatymo (toliau – **SŽNS įstatymas**) įstatymo 141 str. 5 d. įtvirtintas nuostatas – Vyriausybės įgaliotos institucijos (šiuo atveju LR energetikos ministerijos) nustatyta tvarka tvirtinamais planais, žemėlapiais ir (ar) schemomis SŽNS įstatyme nurodytos teritorijos (įskaitant magistralinių dujotiekių (toliau – **MD**) vietovės klasių teritorijas (toliau – **MD teritorijos**) turi būti nustatytos dėl ūkinės ir (ar) kitokios veiklos, kuriai vykdyti iki šio įstatymo įsigaliojimo dienos šių teritorijų nustatyti nereikėjo, kai ši veikla vykdoma ar jai vykdyti statybą leidžiantys dokumentai išduoti.

Planas rengiamas ir MD teritorijos jame nustatomos nerengiant teritorijų planavimo dokumento ar žemės valdos projekto. Plano rengimo, viešinimo ir tvirtinimo tvarką nustato LR energetikos ministro 2020 m. spalio 13 d. įsakymu Nr. 1-339 patvirtintas Elektros tinklų, magistralinių dujotiekių ir naftotiekių (produktotiekių), skirstomųjų dujotiekių, šilumos perdavimo tinklų apsaugos zonų, magistralinių dujotiekių vietovės klasių teritorijų planų rengimo (nerengiant teritorijų planavimo dokumento ar žemės valdos projekto) ir tvirtinimo tvarkos aprašas.

Rengiant LR energetikos ministro įsakymu tvirtintą Planą MD teritorijoms nustatyti, kai žemės savininko, valstybinės ar savivaldybės žemės patikėtinio sutikimas neprivalomas (vadovaujantis SŽNS įstatymo 141 str. 5 d. nuostatomis), reikalinga įvykdyti šiuos uždavinius:

- i) nustatyti MD teritorijas, kuriose taikomos specialiosios žemės naudojimo sąlygos;
- ii) įrašyti (įregistruoti) Planu nustatytas MD teritorijas į Nekilnojamojo turto kadastrą ir Nekilnojamojo turto registrą;
- iii) SŽNS įstatymo 11 str. numatyta tvarka informuoti asmenis apie Planu nustatytas MD teritorijas, jų dydį bei šiose teritorijose taikomas specialiąsias žemės naudojimo sąlygas.

**Plano iniciatorius:** AB „Amber Grid“ – Lietuvos gamtinių dujų perdavimo sistemos operatorius, atsakingas už gamtinių dujų perdavimą (transportavimą aukšto slėgio vamzdiniais) sistemos naudotojams, gamtinių dujų infrastruktūros eksploatavimą, priežiūrą ir plėtojimą, veikiantis pagal Valstybinės energetikos reguliavimo tarybos 2015-04-10 išduotą gamtinių dujų perdavimo veiklos licenciją Nr. L2-3 (GDP).

AB „Amber Grid“ kontaktinė informacija: Laisvės pr. 10, Vilnius LT-04215, tel. +370 5 236 0855, el. paštas [info@ambergrid.lt](mailto:info@ambergrid.lt), interneto svetainė [www.ambergrid.lt](http://www.ambergrid.lt).

Už Plano sprendinių rengimo vykdymą atsakingas asmuo – vyresnioji inžinierė Rūta Bastikaitienė, tel. +370 640 42 750, el. paštas [r.bastikaitiene@ambergrid.lt](mailto:r.bastikaitiene@ambergrid.lt).

**Plano rengėjas:** Valstybės įmonė Registrų centras, Lvivo g. 25-101, 09320 Vilnius, tel. (8 5) 268 8262, el. p. [info@registrucentras.lt](mailto:info@registrucentras.lt).

Už Plano sprendinių rengimą atsakingas asmuo – Komercinių paslaugų skyriaus Vakarų Lietuvos 1 grupės vadovas – Evaldas Lukša, tel. +370 659 13447, el. paštas [evaldas.luksa@registrucentras.lt](mailto:evaldas.luksa@registrucentras.lt).

### 2. Duomenys apie planą

2.1. Vadovaujantis SŽNS įstatymo 32 str. nuostatomis MD teritorijos nustatomos MD vamzdinams. Kėdainių rajono savivaldybėje nutiestas MD vamzdynas:

- pirmos vietovės klasės MD vamzdyno atšaka į Kėdainių DSS (unikalus Nr.: 4400-4045-9098).

Dalis MD teritorijos (įskaitant sprendinius), kuri nustatoma dėl Kėdainių rajono savivaldybės teritorijoje nutiesto MD vamzdyno, patenka į Kauno rajono savivaldybės teritoriją;

Taip pat į Kėdainių rajono savivaldybės teritoriją patenka dalis MD teritorijos, kuri nustatoma šio plano sprendiniams dėl Kauno rajono savivaldybės teritorijoje nutiesto pirmos vietovės klasės MD vamzdyno:

- pirmos vietovės klasės MD vamzdyno atšaka į Kėdainių DSS (unikalus Nr. 4400-4042-7542).

2.2. Su MD susijusios infrastruktūros vietos šiame Plane nepateikiamos.

2.3. Informacija apie objektus, patenkančius į Plano sprendinius, pateikta 1 lentelėje. Plano rengėjas yra atsakingas už tinkamą teritorijų nurodymą ir pažymėjimą Plane.

**1 lentelė.** Informacija apie objektus, patenkančius į Plano sprendinius

Objektai, kuriems nustatomos MD teritorijos	Žemės sklypai (jų dalys), patenkantys į MD teritorijas:		Laisva valstybinė žemė (jos dalis), patekanti į MD teritorijas, bendras plotas, ha
	kiekis, vnt.	bendras plotas, ha*	
MD vamzdynai	353	6021.996	2735.73

\*PASTABA : sklypų persidengimai nebuvo vertinti

2.4. MD ir MD teritorijos Plano brėžinyje žymimi iki 0,5 m tikslumu.

2.5. Šiuo planu MD ir susijusios infrastruktūros apsaugos zonos nenustatomos. Šių teritorijų nustatymui bus rengiamas (parengtas) atskiras planas.

2.6. Planu nustatomų MD teritorijų dydis įtvirtintas SŽNS įstatymo 33 str. nuostatose, t. y.:

Magistralinių dujotiekių vietovės klasės teritorija – išilgai magistralinio dujotiekio vamzdyno trasos esanti žemės juosta, kurios ribos yra po 200 metrų į abi puses nuo vamzdyno ašies ir 200 metrų atstumu nuo kraštinių jo taškų.

**2.7. Vadovaujantis SŽNS įstatymo III skyriaus septintojo skirsnio nuostatomis, Planu nustatomose MD teritorijose taikomos šios specialiosios žemės naudojimo sąlygos:**

2.7.1 pagal SŽNS įstatymo 34 str. 1 d. MD teritorijose negavus šių dujotiekių savininko ar valdytojo (šiuo atveju AB „Amber Grid“) pritarimo (derinimo) projektui ar numatomi veiksmai, draudžiama:

- 1) formuoti ir pertvarkyti žemės sklypus;
- 2) keisti ir (ar) nustatyti pagrindinę žemės naudojimo paskirtį, žemės sklypų naudojimo būdą (būdus), teritorijos naudojimo reglamentą;
- 3) statyti ir rekonstruoti statinius, įrengti įrenginius;
- 4) keisti statinių ir (ar) patalpų paskirtį;
- 5) organizuoti renginius, susijusius su žmonių susibūrimu;
- 6) pastatus ir (ar) patalpas formuoti kaip atskirus nekilnojamojo turto objektus.

2.7.2. pagal SŽNS įstatymo 34 str. 2 d. magistralinių dujotiekių savininkas ar valdytojas (šiuo atveju AB „Amber Grid“) nepritaria atitinkamam žemės valdos arba kitam projektui ar numatomi veiksmai, jeigu šio straipsnio 1 dalyje nurodyti darbai pažeis magistralinių dujotiekių vietovės klasių teritorijose taikomus užstatymo normatyvus, magistralinių dujotiekių techninės saugos reikalavimus ir (ar) kels pavojų aplinkai, žmonių turtui, jų gyvybei ar sveikatai.

### **3. MD vietovės klasės**

3.1. Magistralinio dujotiekio vietovės klasė (toliau – vietovės klasė) – saugos kriterijus, kuriuo apibūdinamas MD vamzdynas ir išilgai šio vamzdyno besitęsianti teritorija, ir pagal kurią nustatomi

šioje teritorijoje taikomi užstatymo normatyvai (didžiausias leistinas pastatų ir jų aukštų skaičius, mažiausi leistini atstumai nuo MD iki statinių ir kitų objektų, žemės ir vandens paviršiaus).

3.2. Didžiausią leistiną pastatų ir jų aukštų skaičių MD teritorijoje ir vietovės klasės vienetė (vietovės klasės vieneto sąvoka apibrėžta GDĮ 2 str. 47 d.), atsižvelgdama į MD vamzdyno pavojingumo ir rizikos laipsnį, nustato Vyriausybė ar jos įgaliota institucija. Mažiausi leistini atstumai nuo vamzdynų ir kitų įrenginių iki statinių ir kitų objektų, žemės ir vandens paviršiaus nustatomi energetikos ministro patvirtintose gamtinių dujų vamzdynų ir kitų įrenginių apsaugos ir (ar) įrengimo taisyklėse.

#### **4. Nekilnojamojo turto kadastre ir Nekilnojamojo turto registre atsirandantys pakeitimai.**

Dėl bet kokių priežasčių po Plano patvirtinimo pasikeitus Nekilnojamojo turto kadastre ir Nekilnojamojo turto registre įregistruotiems žemės sklypų ar į atskirus žemės sklypus nesuformuotos laisvos valstybinės žemės plotų duomenims visais atvejais (įskaitant, bet neapsiribojant: pertvarkius sklypus, žemės sklypų ribas, suformavus naujus žemės sklypus ir kt.) visiems į Plano sprendiniais nustatytas MD teritorijas patenkantiems žemės sklypams ir į atskirus žemės sklypus nesuformuotiems laisvos valstybinės žemės plotams taikomos SŽNS įstatymo 34 str. įtvirtintos specialiosios žemės naudojimo sąlygos.

# Kėdainių rajono savivaldybės teritorijoje esančio magistralinio dujotiekio vietovės klasių teritorijų planas M 1:10000

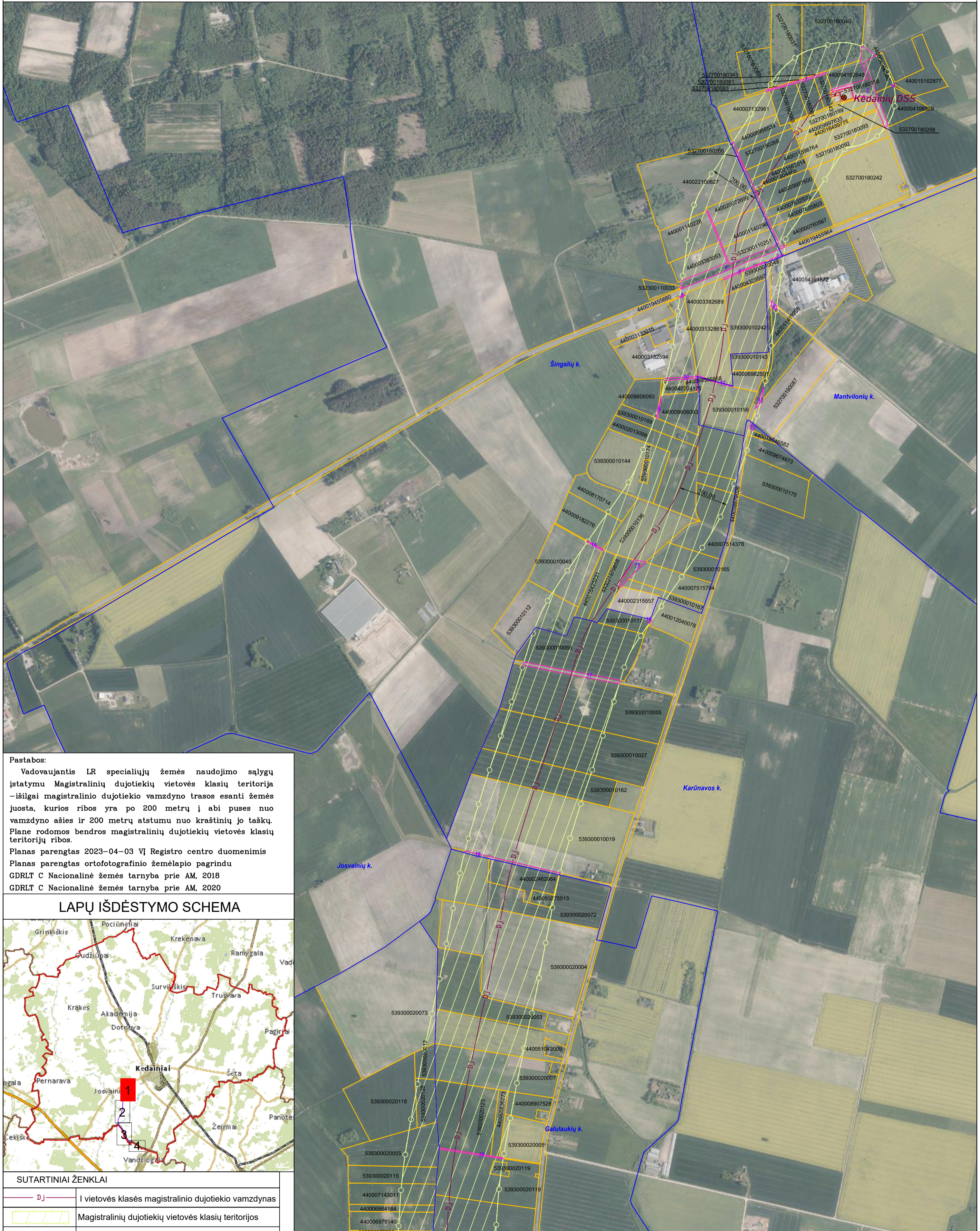

**Pastabos:**  
 Vadovaujantis LR specialiųjų žemės naudojimo sąlygų įstatymu Magistralinių dujotiekių vietovės klasių teritorija – išilgai magistralinio dujotiekio vamzdžio trasos esanti žemės juosta, kurios ribos yra po 200 metrų į abi puses nuo vamzdžio ašies ir 200 metrų atstumu nuo kraštinių jo taškų. Plane rodomos bendros magistralinių dujotiekių vietovės klasių teritorijų ribos.  
 Planas parengtas 2023–04–03 VĮ Registro centro duomenimis  
 Planas parengtas ortofotografinio žemėlapiu pagrindu  
 GDRLT C Nacionalinė žemės tarnyba prie AM, 2018  
 GDRLT C Nacionalinė žemės tarnyba prie AM, 2020

## LAPŲ IŠDĖSTYMO SCHEMA

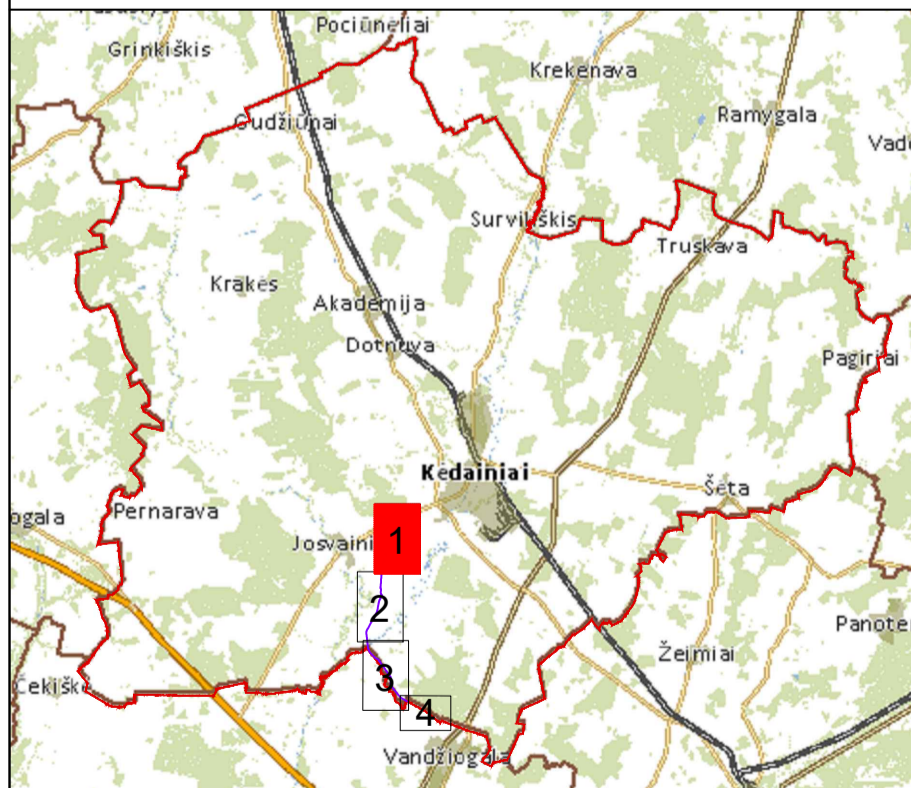

### SUTARTINIAI ŽENKLAI

	I vietovės klasės magistralinio dujotiekio vamzdynas
	Magistralinių dujotiekių vietovės klasių teritorijos
	Dujų skirstymo stotis
	Magistralinių dujotiekių aptvėrimų ribos
	Savivaldybės teritorijos riba
	Gyvenamosios vietovės
	Žemės sklypo riba
	Laisva valstybinė žemė



VALSTYBĖS ĮMONĖ REGISTRŲ CENTRAS  
 Livo g. 25-101, 09320 Vilnius, tel. (8 5) 2688262, el. p. info@registrucentras.lt  
 Duomenys kaupiami ir saugomi Juridinių asmenų registre, kodas 124110246

kvalifikacijos pažym. Nr. 2M-M-2296

Pareigos	Parašas	Vardas ir pavardė	data
Grupės vadovas		Evaldas Lukša	2023-04-05
Matininkė		Lina Norvaišienė	2023-04-05

# Kėdainių rajono savivaldybės teritorijoje esančio magistralinio dujotiekio vietovės klasių teritorijų planas M 1:10000

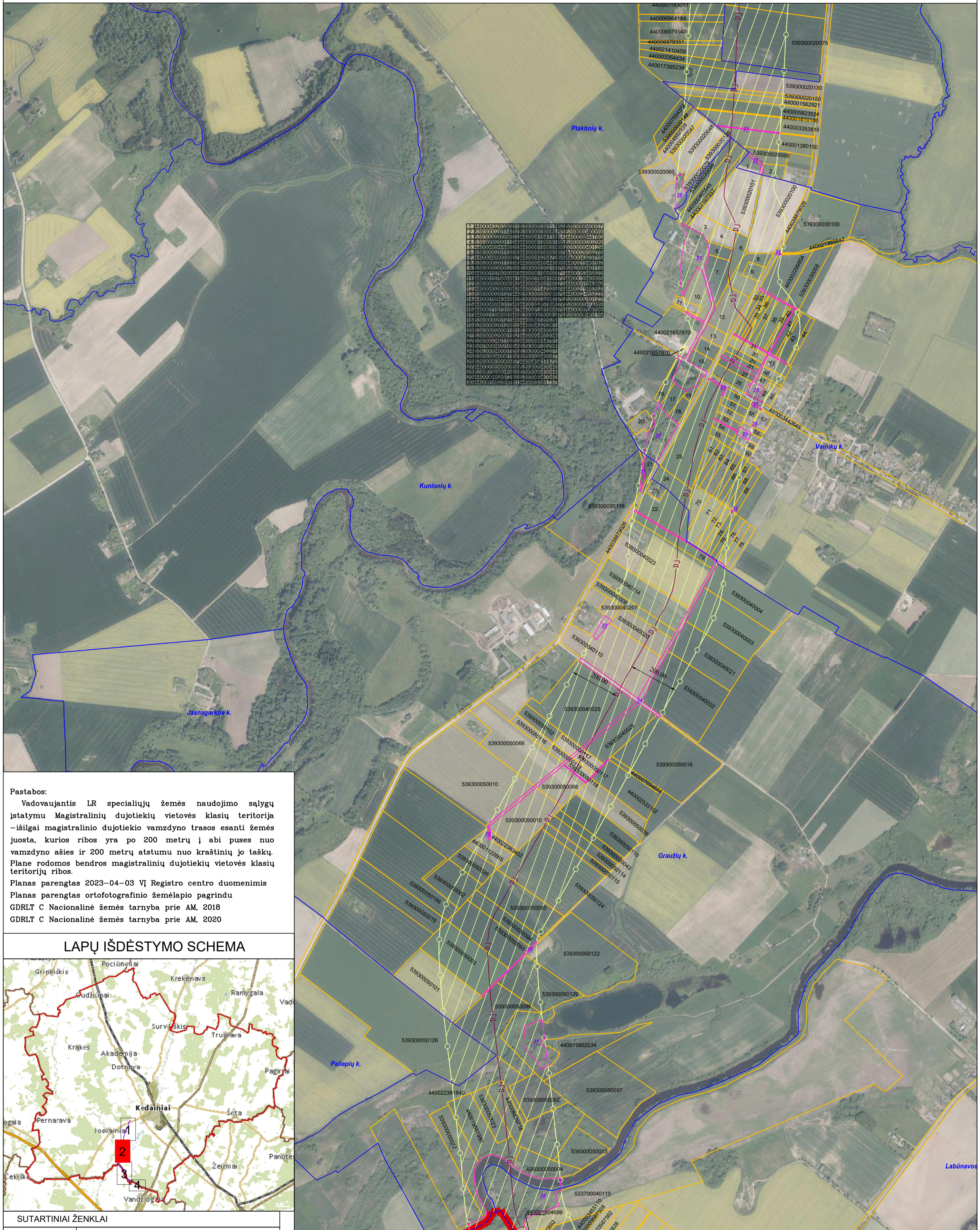

**Pastabos:**  
 Vadovaujantis LR specialiųjų žemės naudojimo sąlygų įstatymu Magistralinių dujotiekių vietovės klasių teritorija – išilgai magistralinio dujotiekio vamzdyno trasos esanti žemės juosta, kurios ribos yra po 200 metrų į abi puses nuo vamzdyno ašies ir 200 metrų atstumu nuo kraštinių jo taškų. Plane rodomos bendros magistralinių dujotiekių vietovės klasių teritorijų ribos.  
 Planas parengtas 2023–04–03 VĮ Registro centro duomenimis  
 Planas parengtas ortofotografinio žemėlapiu pagrindu  
 GDRLT C Nacionalinė žemės tarnyba prie AM, 2018  
 GDRLT C Nacionalinė žemės tarnyba prie AM, 2020

## LAPŲ IŠDĖSTYMO SCHEMA

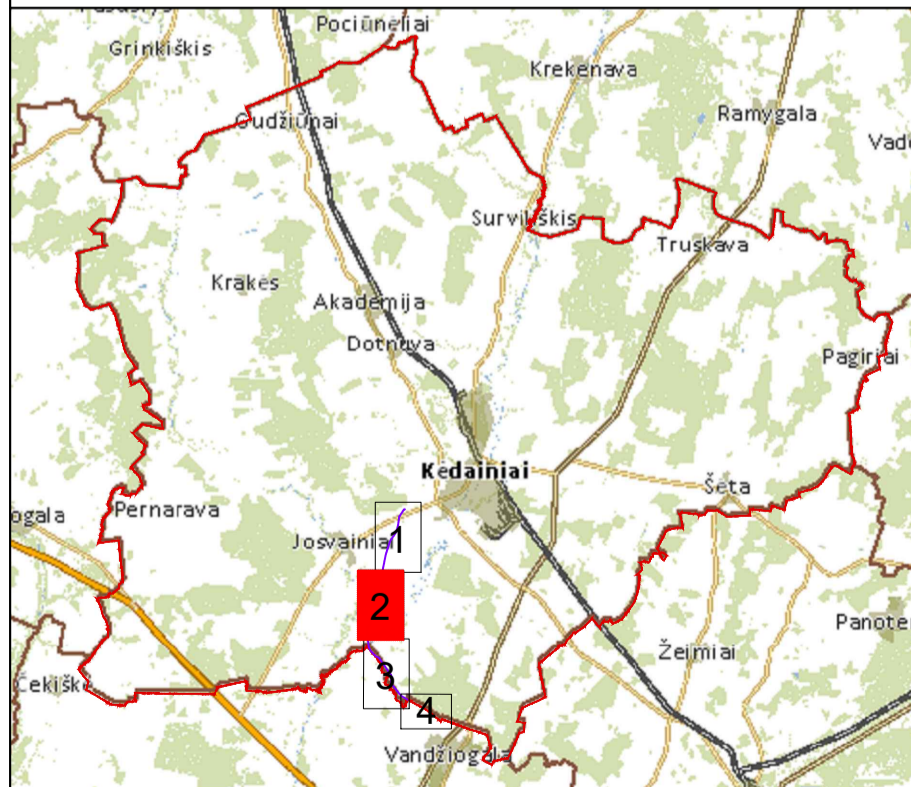

SUTARTINIAI ŽENKLAI	
	I vietovės klasės magistralinio dujotiekio vamzdynas
	Magistralinių dujotiekių vietovės klasių teritorijos
	Savivaldybės teritorijos riba
	Gyvenamosios vietovės
	Žemės sklypo riba
	Laisva valstybinė žemė

**REGISTRŲ CENTRAS**  
 VALSTYBĖS ĮMONĖ REGISTRŲ CENTRAS  
 Livo g. 25-101, 09320 Vilnius, tel. (8 5) 2688262, el. p. info@registrucentras.lt  
 Duomenys kaupiami ir saugomi Juridinių asmenų registre, kodas 124110246  
 kvalifikacijos pažym. Nr. 2M–M–2296

Pareigos	Parašas	Vardas ir pavardė	data
Grupės vadovas		Evaldas Lukša	2023–04–05
Matininkė		Lina Norvaišienė	2023–04–05

# Kėdainių rajono savivaldybės teritorijoje esančio magistralinio dujotiekio vietovės klasių teritorijų planas M 1:10000

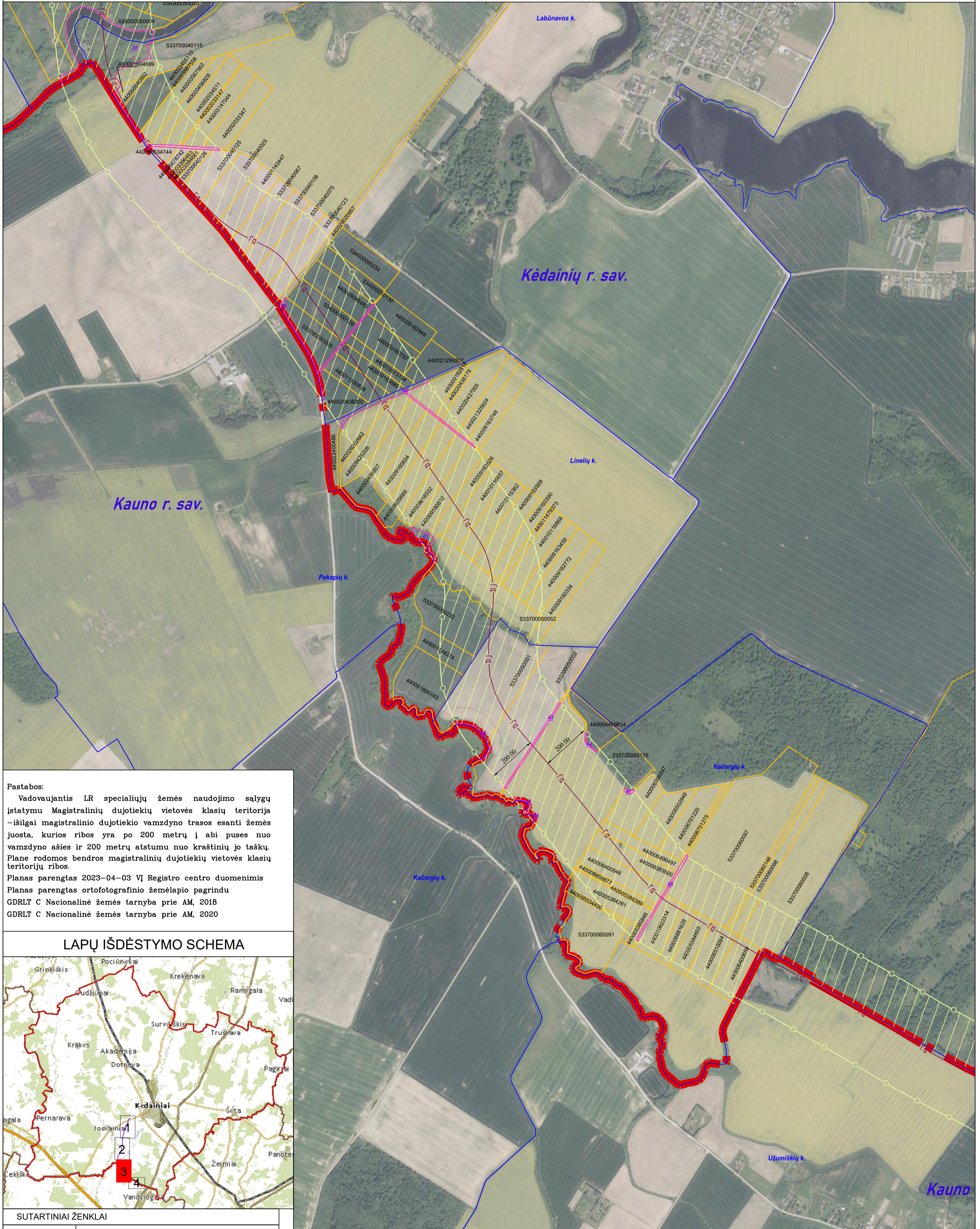

**Pastabos:**  
 Vadovaujantis LR specialiųjų žemės naudojimo sąlygų įstatymu Magistralinių dujotiekių vietovės klasių teritorija –išilgai magistralinio dujotiekio vamzdžio trasa esanti žemės juosta, kurios ribos yra po 200 metrų į abi puses nuo vamzdžio ašies ir 200 metrų atstumu nuo kraštinių jo taškų. Plane rodomos bendros magistralinių dujotiekių vietovės klasių teritorijų ribos.  
 Planas parengtas 2023–04–03 VĮ Registro centro duomenimis  
 Planas parengtas ortofotografinio žemėlapiu pagrindu  
 GDRLT C Nacionalinė žemės tarnyba prie AM, 2018  
 GDRLT C Nacionalinė žemės tarnyba prie AM, 2020

## LAPŲ IŠDĖSTYMO SCHEMA

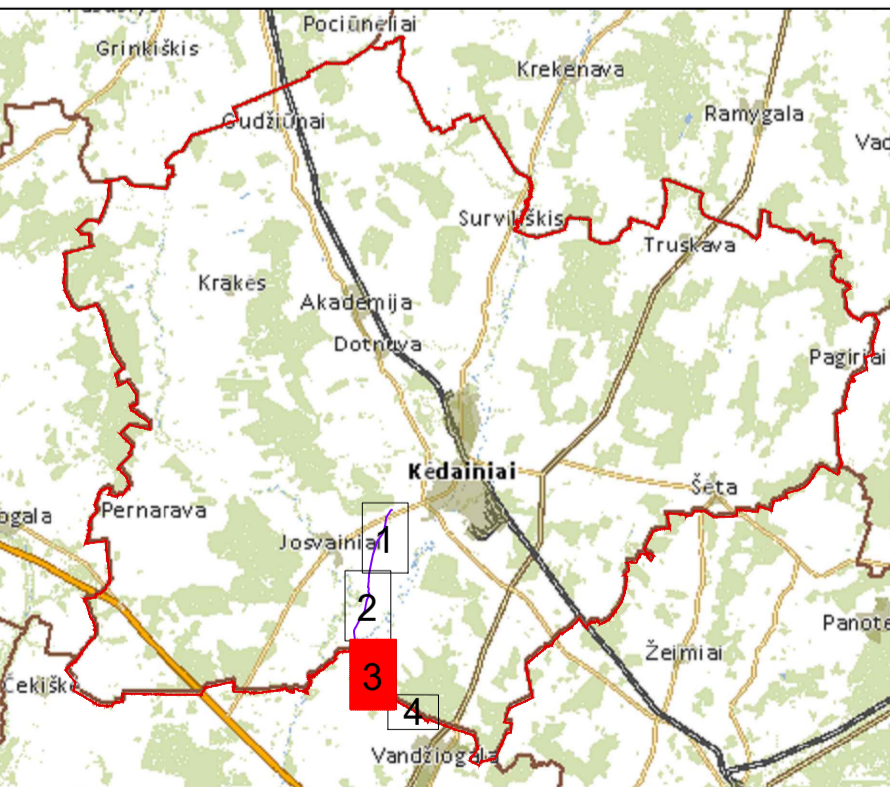

SUTARTINIAI ŽENKLAI	
	I vietovės klasės magistralinio dujotiekio vamzdynas
	Magistralinių dujotiekių vietovės klasių teritorijos
	Savivaldybės teritorijos riba
	Gyvenamosios vietovės
	Žemės sklypo riba
	Laisva valstybinė žemė

**REGISTRŲ CENTRAS**  
 VALSTYBĖS ĮMONĖ REGISTRŲ CENTRAS  
 Livo g. 25-101, 09320 Vilnius, tel. (8 5) 2688262, el. p. info@registrucentras.lt  
 Duomenys kaupiami ir saugomi Juridinių asmenų registre, kodas 124110246  
 kvalifikacijos pažym. Nr. 2M-M-2296

Pareigos	Parašas	Vardas ir pavardė	data
Grupės vadovas		Evaldas Lukša	2023-04-05
Matininkė		Lina Norvaišienė	2023-04-05

# Kėdainių rajono savivaldybės teritorijoje esančio magistralinio dujotiekio vietovės klasių teritorijų planas M 1:10000

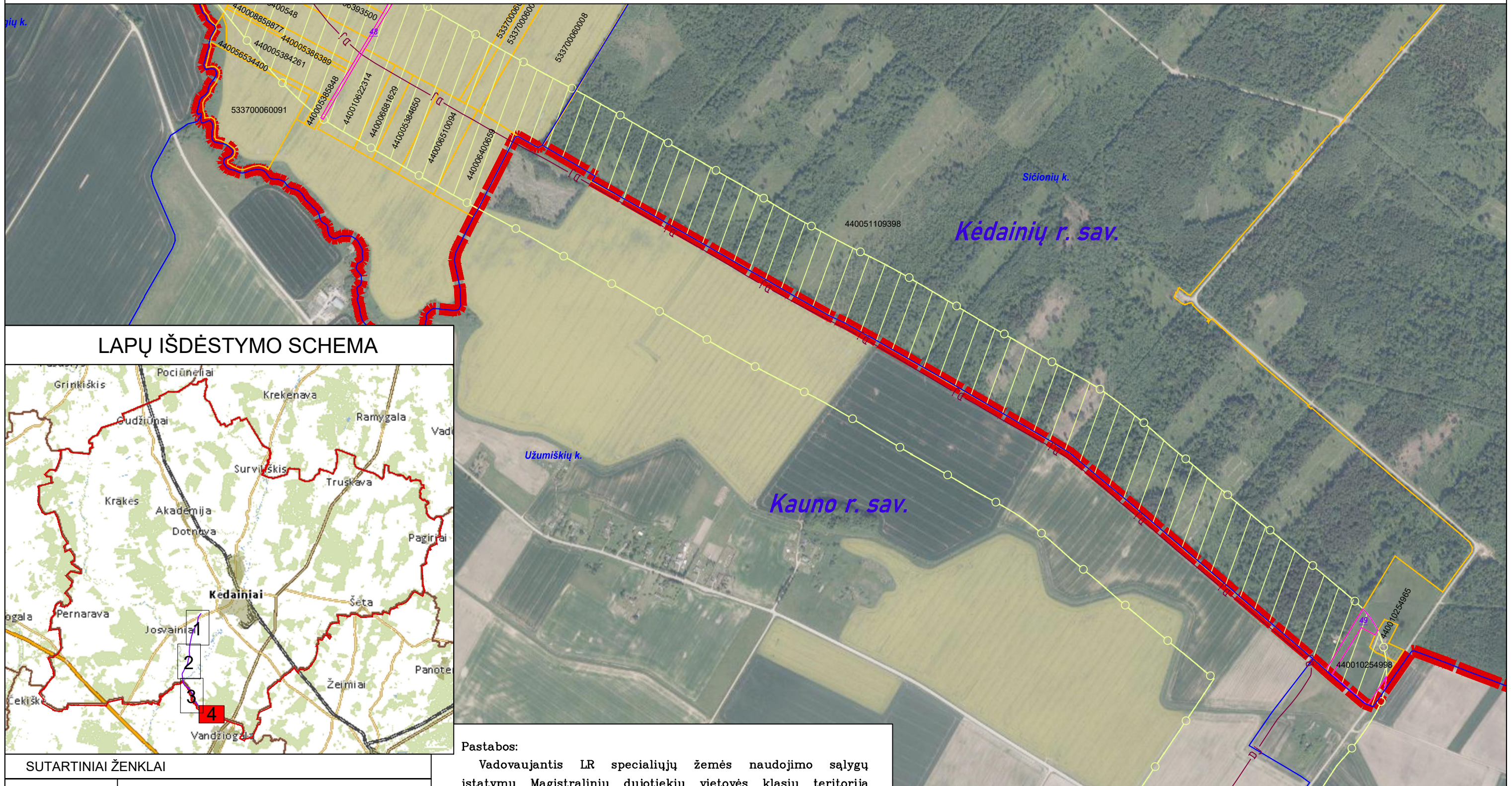

## LAPŲ IŠDĖSTYMO SCHEMA

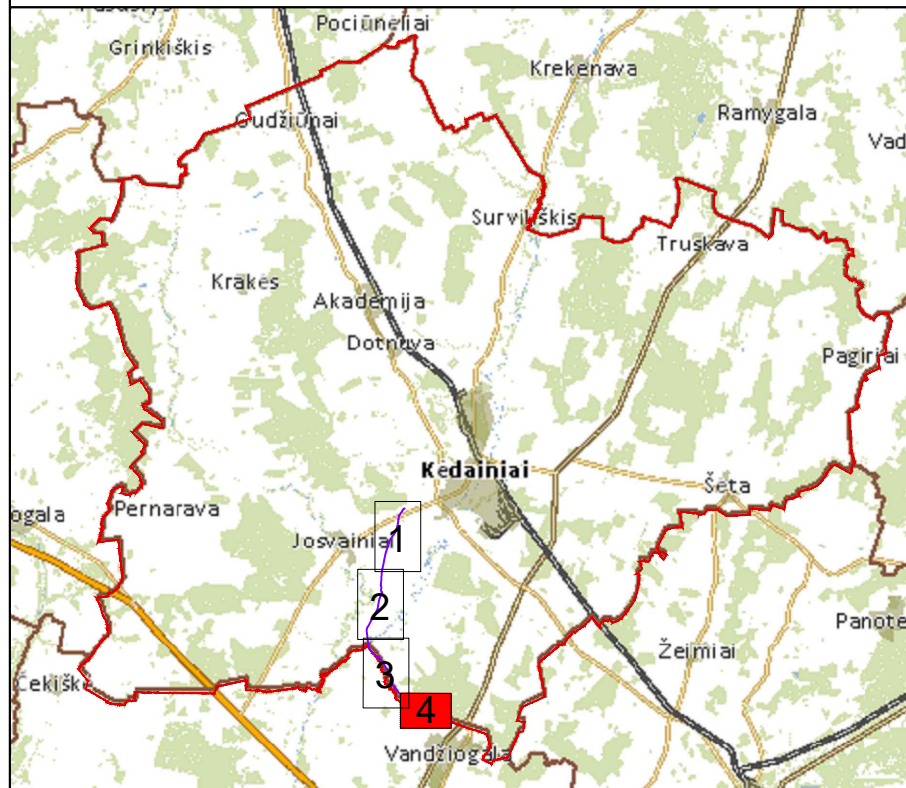

### SUTARTINIAI ŽENKLAI

	DJ	I vietovės klasės magistralinio dujotiekio vamzdynas
		Magistralinių dujotiekių vietovės klasių teritorijos
		Savivaldybės teritorijos riba
		Gyvenamosios vietovės
		Žemės sklypo riba
	01	Laisva valstybinė žemė

### Pastabos:

Vadovaujantis LR specialiųjų žemės naudojimo sąlygų įstatymu Magistralinių dujotiekių vietovės klasių teritorija –išilgai magistralinio dujotiekio vamzdyno trastos esanti žemės juosta, kurios ribos yra po 200 metrų į abi puses nuo vamzdyno ašies ir 200 metrų atstumu nuo kraštinių jo taškų. Plane rodomos bendros magistralinių dujotiekių vietovės klasių teritorijų ribos.

Planas parengtas 2023-04-03 VĮ Registro centro duomenimis  
 Planas parengtas ortofotografinio žemėlapiu pagrindu  
 GDRLT C Nacionalinė žemės tarnyba prie AM, 2018  
 GDRLT C Nacionalinė žemės tarnyba prie AM, 2020



VALSTYBĖS ĮMONĖ REGISTRŲ CENTRAS

Lvivo g. 25-101, 09320 Vilnius, tel. (8 5) 2688262, el. p. info@registrucentras.lt  
 Duomenys kaupiami ir saugomi Juridinių asmenų registre, kodas 124110246

kvalifikacijos pažym. Nr. 2M-M-2296

Pareigos	Parašas	Vardas ir pavardė	data
Grupės vadovas		Evaldas Lukša	2023-04-05
Matininkė		Lina Norvaišienė	2023-04-05



**Priedas 1.** Žemės sklypų, patenkančių į magistralinio dujotiekio vietovės klasių teritorijas, sąrašas

<b>Sklypo dalies Nr.</b>	<b>Sklypo kadastro Nr.</b>	<b>Sklypo unikalus Nr.</b>	<b>Adresas</b>
1	5393/0002:0003	5393-0002-0003	Kėdainių r. sav. Galulaukių k.
2	5393/0002:0004	5393-0002-0004	Kėdainių r. sav. Galulaukių k.
3	5393/0002:0005	5393-0002-0005	Kėdainių r. sav. Galulaukių k.
4	5393/0002:0007	5393-0002-0007	Kėdainių r. sav. Galulaukių k.
5	5393/0002:0028	4400-5104-2009	Kėdainių r. sav. Galulaukių k.
6	5393/0002:0066	5393-0002-0066	Kėdainių r. sav. Galulaukių k.
7	5393/0002:0072	5393-0002-0072	Kėdainių r. sav. Galulaukių k.
8	5393/0002:0078	5393-0002-0078	Kėdainių r. sav. Galulaukių k.
9	5393/0002:0114	5393-0002-0114	Kėdainių r. sav. Galulaukių k.
10	5393/0002:0119	5393-0002-0119	Kėdainių r. sav. Galulaukių k.
11	5393/0002:0123	5393-0002-0123	Kėdainių r. sav. Galulaukių k.
12	5393/0002:0130	5393-0002-0130	Kėdainių r. sav. Galulaukių k.
13	5393/0002:0150	5393-0002-0150	Kėdainių r. sav. Galulaukių k.
14	5393/0002:0162	4400-0138-0150	Kėdainių r. sav. Galulaukių k.
15	5393/0002:0165	4400-0156-2921	Kėdainių r. sav. Galulaukių k.
16	5393/0002:0172	4400-0181-0186	Kėdainių r. sav. Galulaukių k.
17	5393/0002:0174	4400-0246-2964	Kėdainių r. sav. Galulaukių k.
18	5393/0002:0180	4400-0335-3816	Kėdainių r. sav. Galulaukių k.
19	5393/0002:0192	4400-0432-6550	Kėdainių r. sav. Galulaukių k.
20	5393/0002:0570	4400-0582-3524	Kėdainių r. sav. Galulaukių k.
21	5393/0002:0573	4400-0583-6273	Kėdainių r. sav. Galulaukių k.
22	5393/0002:0599	4400-0890-7528	Kėdainių r. sav. Galulaukių k.
23	5393/0002:0630	4400-5927-5513	Kėdainių r. sav. Galulaukių k. Ilgoji g. 13
24	5393/0002:0001	5393-0002-0001	Kėdainių r. sav. Graužių k.
25	5393/0002:0116	5393-0002-0116	Kėdainių r. sav. Graužių k.
26	5393/0004:0003	5393-0004-0003	Kėdainių r. sav. Graužių k.
27	5393/0004:0004	5393-0004-0004	Kėdainių r. sav. Graužių k.
28	5393/0004:0008	5393-0004-0008	Kėdainių r. sav. Graužių k.
29	5393/0004:0020	5393-0004-0020	Kėdainių r. sav. Graužių k.
30	5393/0004:0021	5393-0004-0021	Kėdainių r. sav. Graužių k.
31	5393/0004:0022	5393-0004-0022	Kėdainių r. sav. Graužių k.
32	5393/0004:0110	5393-0004-0110	Kėdainių r. sav. Graužių k.
33	5393/0004:0114	5393-0004-0114	Kėdainių r. sav. Graužių k.
34	5393/0004:0115	5393-0004-0115	Kėdainių r. sav. Graužių k.
35	5393/0004:0207	5393-0004-0207	Kėdainių r. sav. Graužių k.
36	5393/0005:0003	5393-0005-0003	Kėdainių r. sav. Graužių k.
37	5393/0005:0004	5393-0005-0004	Kėdainių r. sav. Graužių k.
38	5393/0005:0010	5393-0005-0010	Kėdainių r. sav. Graužių k.
39	5393/0005:0012	5393-0005-0012	Kėdainių r. sav. Graužių k.
40	5393/0005:0013	5393-0005-0013	Kėdainių r. sav. Graužių k.
41	5393/0005:0016	5393-0005-0016	Kėdainių r. sav. Graužių k.
42	5393/0005:0019	5393-0005-0019	Kėdainių r. sav. Graužių k.
43	5393/0005:0023	5393-0005-0023	Kėdainių r. sav. Graužių k.
44	5393/0005:0026	5393-0005-0026	Kėdainių r. sav. Graužių k.
45	5393/0005:0036	5393-0004-0025	Kėdainių r. sav. Graužių k.

46	5393/0005:0039	5393-0005-0039	Kėdainių r. sav. Graužių k.
47	5393/0005:0043	5393-0005-0043	Kėdainių r. sav. Graužių k.
48	5393/0005:0062	5393-0005-0062	Kėdainių r. sav. Graužių k.
49	5393/0005:0066	5393-0005-0066	Kėdainių r. sav. Graužių k.
50	5393/0005:0092	5393-0005-0092	Kėdainių r. sav. Graužių k.
51	5393/0005:0093	5393-0005-0093	Kėdainių r. sav. Graužių k.
52	5393/0005:0094	5393-0005-0094	Kėdainių r. sav. Graužių k.
53	5393/0005:0095	5393-0005-0095	Kėdainių r. sav. Graužių k.
54	5393/0005:0096	5393-0005-0096	Kėdainių r. sav. Graužių k.
55	5393/0005:0097	5393-0005-0097	Kėdainių r. sav. Graužių k.
56	5393/0005:0101	5393-0005-0101	Kėdainių r. sav. Graužių k.
57	5393/0005:0102	5393-0005-0102	Kėdainių r. sav. Graužių k.
58	5393/0005:0110	5393-0005-0110	Kėdainių r. sav. Graužių k.
59	5393/0005:0114	5393-0005-0114	Kėdainių r. sav. Graužių k.
60	5393/0005:0115	5393-0005-0115	Kėdainių r. sav. Graužių k.
61	5393/0005:0116	5393-0005-0116	Kėdainių r. sav. Graužių k.
62	5393/0005:0117	5393-0005-0117	Kėdainių r. sav. Graužių k.
63	5393/0005:0118	5393-0005-0118	Kėdainių r. sav. Graužių k.
64	5393/0005:0122	5393-0005-0122	Kėdainių r. sav. Graužių k.
65	5393/0005:0124	5393-0005-0124	Kėdainių r. sav. Graužių k.
66	5393/0005:0129	5393-0005-0129	Kėdainių r. sav. Graužių k.
67	5393/0005:0199	5393-0005-0199	Kėdainių r. sav. Graužių k.
68	5393/0005:0217	4400-0112-2665	Kėdainių r. sav. Graužių k.
69	5393/0005:0220	4400-0253-3102	Kėdainių r. sav. Graužių k.
70	5393/0005:0236	4400-0769-4644	Kėdainių r. sav. Graužių k.
71	5393/0005:0247	4400-0883-9716	Kėdainių r. sav. Graužių k.
72	5393/0005:0260	4400-1986-1980	Kėdainių r. sav. Graužių k.
73	5393/0005:0262	4400-1986-2034	Kėdainių r. sav. Graužių k.
74	5393/0005:0275	4400-2238-1840	Kėdainių r. sav. Graužių k.
75	5393/0005:0277	4400-2238-3402	Kėdainių r. sav. Graužių k.
76	5393/0004:0010	5393-0004-0010	Kėdainių r. sav. Graužių k. Ilgoji g. 36
77	5393/0004:0023	5393-0004-0023	Kėdainių r. sav. Graužių k. Ilgoji g. 38
78	5337/0005:0001	5337-0005-0001	Kėdainių r. sav. Kačergių k.
79	5337/0005:0002	5337-0005-0002	Kėdainių r. sav. Kačergių k.
80	5337/0006:0008	5337-0006-0008	Kėdainių r. sav. Kačergių k.
81	5337/0006:0091	5337-0006-0091	Kėdainių r. sav. Kačergių k.
82	5337/0006:0097	5337-0006-0097	Kėdainių r. sav. Kačergių k.
83	5337/0006:0098	5337-0006-0098	Kėdainių r. sav. Kačergių k.
84	5337/0006:0146	5337-0006-0146	Kėdainių r. sav. Kačergių k.
85	5337/0006:0176	5337-0006-0176	Kėdainių r. sav. Kačergių k.
86	5337/0006:0213	4400-5653-4400	Kėdainių r. sav. Kačergių k.
87	5337/0006:0269	4400-0446-9834	Kėdainių r. sav. Kačergių k.
88	5337/0006:0286	4400-0538-4261	Kėdainių r. sav. Kačergių k.
89	5337/0006:0289	4400-0538-4650	Kėdainių r. sav. Kačergių k.
90	5337/0006:0291	4400-0538-5848	Kėdainių r. sav. Kačergių k.
91	5337/0006:0293	4400-0538-6389	Kėdainių r. sav. Kačergių k.
92	5337/0006:0298	4400-0639-3500	Kėdainių r. sav. Kačergių k.
93	5337/0006:0303	4400-0639-6247	Kėdainių r. sav. Kačergių k.
94	5337/0006:0304	4400-0640-0548	Kėdainių r. sav. Kačergių k.
95	5337/0006:0306	4400-0640-0659	Kėdainių r. sav. Kačergių k.

96	5337/0006:0308	4400-0649-6497	Kėdainių r. sav. Kačergių k.
97	5337/0006:0311	4400-0650-2949	Kėdainių r. sav. Kačergių k.
98	5337/0006:0315	4400-0651-0094	Kėdainių r. sav. Kačergių k.
99	5337/0006:0320	4400-0668-1629	Kėdainių r. sav. Kačergių k.
100	5337/0006:0322	4400-0670-1220	Kėdainių r. sav. Kačergių k.
101	5337/0006:0323	4400-0670-1275	Kėdainių r. sav. Kačergių k.
102	5337/0006:0331	4400-0885-8877	Kėdainių r. sav. Kačergių k.
103	5337/0006:0346	4400-1062-2314	Kėdainių r. sav. Kačergių k.
104	5393/0001:0027	5393-0001-0027	Kėdainių r. sav. Karūnavos k.
105	5393/0001:0055	5393-0001-0055	Kėdainių r. sav. Karūnavos k.
106	5393/0001:0117	5393-0001-0117	Kėdainių r. sav. Karūnavos k.
107	5393/0001:0162	5393-0001-0162	Kėdainių r. sav. Karūnavos k.
108	5393/0001:0170	5393-0001-0170	Kėdainių r. sav. Karūnavos k.
109	5393/0001:0387	4400-0967-4973	Kėdainių r. sav. Karūnavos k.
110	5393/0001:0389	4400-1204-0078	Kėdainių r. sav. Karūnavos k.
111	5393/0001:0397	4400-1854-6582	Kėdainių r. sav. Karūnavos k.
112	5393/0001:0019	5393-0001-0019	Kėdainių r. sav. Karūnavos k. Ilgoji g. 11
113	5327/0018:0031	5327-0018-0031	Kėdainių r. sav. Keleriškių k.
114	5327/0018:0040	5327-0018-0040	Kėdainių r. sav. Keleriškių k.
115	5327/0018:0081	5327-0018-0081	Kėdainių r. sav. Keleriškių k.
116	5327/0018:0083	5327-0018-0083	Kėdainių r. sav. Keleriškių k.
117	5327/0018:0087	5327-0018-0087	Kėdainių r. sav. Keleriškių k.
118	5327/0018:0092	5327-0018-0092	Kėdainių r. sav. Keleriškių k.
119	5327/0018:0093	5327-0018-0093	Kėdainių r. sav. Keleriškių k.
120	5327/0018:0110	4400-0713-2961	Kėdainių r. sav. Keleriškių k.
121	5327/0018:0131	4400-0700-5803	Kėdainių r. sav. Keleriškių k.
122	5327/0018:0158	5327-0018-0158	Kėdainių r. sav. Keleriškių k.
123	5327/0018:0185	4400-0763-2539	Kėdainių r. sav. Keleriškių k.
124	5327/0018:0199	5327-0018-0199	Kėdainių r. sav. Keleriškių k.
125	5327/0018:0242	5327-0018-0242	Kėdainių r. sav. Keleriškių k.
126	5327/0018:0266	5327-0018-0266	Kėdainių r. sav. Keleriškių k.
127	5327/0018:0268	5327-0018-0268	Kėdainių r. sav. Keleriškių k.
128	5327/0018:0343	5327-0018-0343	Kėdainių r. sav. Keleriškių k.
129	5327/0018:0441	4400-0160-4466	Kėdainių r. sav. Keleriškių k.
130	5327/0018:0463	4400-0409-6560	Kėdainių r. sav. Keleriškių k.
131	5327/0018:0464	4400-0410-8529	Kėdainių r. sav. Keleriškių k.
132	5327/0018:0471	4400-0416-2645	Kėdainių r. sav. Keleriškių k.
133	5327/0018:0490	4400-0076-0567	Kėdainių r. sav. Keleriškių k.
134	5327/0018:0512	4400-0895-6534	Kėdainių r. sav. Keleriškių k.
135	5327/0018:0520	4400-0999-7600	Kėdainių r. sav. Keleriškių k.
136	5327/0018:0521	4400-0999-7633	Kėdainių r. sav. Keleriškių k.
137	5327/0018:0548	4400-1159-8764	Kėdainių r. sav. Keleriškių k.
138	5327/0018:0565	4400-1648-9775	Kėdainių r. sav. Keleriškių k.
139	5327/0018:0587	4400-2156-2014	Kėdainių r. sav. Keleriškių k.
140	5337/0004:0017	4400-2647-8742	Kėdainių r. sav. Labūnavos k.
141	5337/0004:0025	5337-0004-0025	Kėdainių r. sav. Labūnavos k.
142	5337/0004:0036	4400-5653-4744	Kėdainių r. sav. Labūnavos k.
143	5337/0004:0038	4400-5654-0862	Kėdainių r. sav. Labūnavos k.
144	5337/0004:0067	5337-0004-0067	Kėdainių r. sav. Labūnavos k.
145	5337/0004:0075	5337-0004-0075	Kėdainių r. sav. Labūnavos k.

146	5337/0004:0108	5337-0004-0108	Kėdainių r. sav. Labūnavos k.
147	5337/0004:0115	5337-0004-0115	Kėdainių r. sav. Labūnavos k.
148	5337/0004:0123	5337-0004-0123	Kėdainių r. sav. Labūnavos k.
149	5337/0004:0125	5337-0004-0125	Kėdainių r. sav. Labūnavos k.
150	5337/0004:0126	5337-0004-0126	Kėdainių r. sav. Labūnavos k.
151	5337/0004:0129	4400-0114-2447	Kėdainių r. sav. Labūnavos k.
152	5337/0004:0140	4400-0203-3147	Kėdainių r. sav. Labūnavos k.
153	5337/0004:0141	4400-0203-3347	Kėdainių r. sav. Labūnavos k.
154	5337/0004:0143	4400-0203-4511	Kėdainių r. sav. Labūnavos k.
155	5337/0004:0319	4400-0314-7044	Kėdainių r. sav. Labūnavos k.
156	5337/0004:0323	4400-0338-4661	Kėdainių r. sav. Labūnavos k.
157	5337/0004:0328	4400-0339-6463	Kėdainių r. sav. Labūnavos k.
158	5337/0004:0329	4400-0345-5110	Kėdainių r. sav. Labūnavos k.
159	5337/0004:0330	4400-0345-6828	Kėdainių r. sav. Labūnavos k.
160	5337/0004:0332	4400-0356-7508	Kėdainių r. sav. Labūnavos k.
161	5337/0004:0333	4400-0356-7562	Kėdainių r. sav. Labūnavos k.
162	5337/0005:0108	4400-2128-9207	Kėdainių r. sav. Labūnavos k.
163	5337/0005:0129	5340-0005-0129	Kėdainių r. sav. Labūnavos k.
164	5337/0005:0200	5337-0005-0200	Kėdainių r. sav. Labūnavos k.
165	5337/0005:0216	4400-2043-8202	Kėdainių r. sav. Labūnavos k.
166	5337/0005:0234	5340-0005-0234	Kėdainių r. sav. Labūnavos k.
167	5337/0005:0353	4400-0908-5483	Kėdainių r. sav. Labūnavos k.
168	5337/0005:0361	4400-0916-0767	Kėdainių r. sav. Labūnavos k.
169	5337/0005:0365	4400-0916-2848	Kėdainių r. sav. Labūnavos k.
170	5337/0005:0370	4400-0916-3680	Kėdainių r. sav. Labūnavos k.
171	5337/0005:0452	4400-1050-3194	Kėdainių r. sav. Labūnavos k.
172	5337/0005:0454	4400-1133-0828	Kėdainių r. sav. Labūnavos k.
173	5337/0004:0134	4400-0160-4699	Kėdainių r. sav. Labūnavos k. Nevėžio g. 40
174	5337/0005:0135	5340-0005-0130	Kėdainių r. sav. Labūnavos k. Nevėžio g. 43
175	5337/0005:0021	4400-2620-2642	Kėdainių r. sav. Linelių k.
176	5337/0005:0052	5337-0005-0052	Kėdainių r. sav. Linelių k.
177	5337/0005:0098	4400-2132-5924	Kėdainių r. sav. Linelių k.
178	5337/0005:0214	4400-2043-7005	Kėdainių r. sav. Linelių k.
179	5337/0005:0215	4400-2043-8179	Kėdainių r. sav. Linelių k.
180	5337/0005:0232	5337-0005-0232	Kėdainių r. sav. Linelių k.
181	5337/0005:0304	4400-0114-8374	Kėdainių r. sav. Linelių k.
182	5337/0005:0305	4400-0189-5143	Kėdainių r. sav. Linelių k.
183	5337/0005:0357	4400-0916-0334	Kėdainių r. sav. Linelių k.
184	5337/0005:0358	4400-0916-0390	Kėdainių r. sav. Linelių k.
185	5337/0005:0360	4400-0916-0634	Kėdainių r. sav. Linelių k.
186	5337/0005:0362	4400-0916-0812	Kėdainių r. sav. Linelių k.
187	5337/0005:0363	4400-0916-2772	Kėdainių r. sav. Linelių k.
188	5337/0005:0364	4400-0916-2818	Kėdainių r. sav. Linelių k.
189	5337/0005:0366	4400-0916-3459	Kėdainių r. sav. Linelių k.
190	5337/0005:0368	4400-0916-3526	Kėdainių r. sav. Linelių k.
191	5337/0005:0369	4400-0916-3568	Kėdainių r. sav. Linelių k.
192	5337/0005:0371	4400-0916-3748	Kėdainių r. sav. Linelių k.
193	5337/0005:0372	4400-0942-9206	Kėdainių r. sav. Linelių k.
194	5337/0005:0373	4400-0961-8532	Kėdainių r. sav. Linelių k.
195	5337/0005:0375	4400-0962-9689	Kėdainių r. sav. Linelių k.

196	5337/0005:0379	4400-1011-5362	Kėdainių r. sav. Linelių k.
197	5337/0005:0386	4400-1011-6657	Kėdainių r. sav. Linelių k.
198	5337/0005:0387	4400-1011-6668	Kėdainių r. sav. Linelių k.
199	5337/0005:0455	4400-1147-9373	Kėdainių r. sav. Linelių k.
200	5337/0005:0506	4400-2240-0486	Kėdainių r. sav. Linelių k.
201	5337/0005:0507	4400-2240-0857	Kėdainių r. sav. Linelių k.
202	5327/0019:0087	5327-0019-0087	Kėdainių r. sav. Mantvilonių k.
203	5327/0019:0437	4400-1141-9208	Kėdainių r. sav. Mantvilonių k.
204	5393/0001:0143	5393-0001-0143	Kėdainių r. sav. Mantvilonių k.
205	5393/0001:0156	5393-0001-0156	Kėdainių r. sav. Mantvilonių k.
206	5393/0001:0358	4400-0698-2501	Kėdainių r. sav. Mantvilonių k.
207	5327/0019:0032	4400-5439-1872	Kėdainių r. sav. Mantvilonių k. 1
208	5393/0005:0126	5393-0005-0126	Kėdainių r. sav. Paliepių k.
209	5393/0002:0012	5393-0002-0012	Kėdainių r. sav. Plaktinių k.
210	5393/0002:0047	5393-0002-0047	Kėdainių r. sav. Plaktinių k.
211	5393/0002:0048	5393-0002-0048	Kėdainių r. sav. Plaktinių k.
212	5393/0002:0055	5393-0002-0055	Kėdainių r. sav. Plaktinių k.
213	5393/0002:0060	5393-0002-0060	Kėdainių r. sav. Plaktinių k.
214	5393/0002:0073	5393-0002-0073	Kėdainių r. sav. Plaktinių k.
215	5393/0002:0079	5393-0002-0079	Kėdainių r. sav. Plaktinių k.
216	5393/0002:0115	5393-0002-0115	Kėdainių r. sav. Plaktinių k.
217	5393/0002:0118	5393-0002-0118	Kėdainių r. sav. Plaktinių k.
218	5393/0002:0120	5393-0002-0120	Kėdainių r. sav. Plaktinių k.
219	5393/0002:0125	4400-0714-3011	Kėdainių r. sav. Plaktinių k.
220	5393/0002:0128	5393-0002-0128	Kėdainių r. sav. Plaktinių k.
221	5393/0002:0132	4400-0488-2939	Kėdainių r. sav. Plaktinių k.
222	5393/0002:0148	5390-0002-0148	Kėdainių r. sav. Plaktinių k.
223	5393/0002:0183	4400-0335-4434	Kėdainių r. sav. Plaktinių k.
224	5393/0002:0282	4400-0769-4388	Kėdainių r. sav. Plaktinių k.
225	5393/0002:0581	4400-0686-4184	Kėdainių r. sav. Plaktinių k.
226	5393/0002:0583	4400-0697-9140	Kėdainių r. sav. Plaktinių k.
227	5393/0002:0584	4400-0697-9351	Kėdainių r. sav. Plaktinių k.
228	5393/0002:0608	4400-1739-5238	Kėdainių r. sav. Plaktinių k.
229	5393/0002:0623	4400-2141-0459	Kėdainių r. sav. Plaktinių k.
230	5337/0007:0419	4400-1025-4998	Kėdainių r. sav. Sičionių k.
231	5337/0007:0418	4400-1025-4965	Kėdainių r. sav. Sičionių k. Butkūnų g. 1
232	5323/0011:0033	5323-0011-0033	Kėdainių r. sav. Šingalių k.
233	5323/0011:0251	5323-0011-0251	Kėdainių r. sav. Šingalių k.
234	5323/0011:0324	4400-0114-0228	Kėdainių r. sav. Šingalių k.
235	5323/0011:0360	4400-0114-0296	Kėdainių r. sav. Šingalių k.
236	5323/0011:0364	4400-2007-2699	Kėdainių r. sav. Šingalių k.
237	5323/0011:0378	4400-0338-3053	Kėdainių r. sav. Šingalių k.
238	5323/0011:0484	4400-2210-0827	Kėdainių r. sav. Šingalių k.
239	5393/0001:0040	5393-0001-0040	Kėdainių r. sav. Šingalių k.
240	5393/0001:0049	5393-0001-0049	Kėdainių r. sav. Šingalių k.
241	5393/0001:0136	5393-0001-0136	Kėdainių r. sav. Šingalių k.
242	5393/0001:0144	5393-0001-0144	Kėdainių r. sav. Šingalių k.
243	5393/0001:0165	5393-0001-0165	Kėdainių r. sav. Šingalių k.
244	5393/0001:0167	5393-0001-0167	Kėdainių r. sav. Šingalių k.
245	5393/0001:0169	5393-0001-0169	Kėdainių r. sav. Šingalių k.

246	5393/0001:0242	5393-0001-0242	Kėdainių r. sav. Šingalių k.
247	5393/0001:0251	4400-0231-5557	Kėdainių r. sav. Šingalių k.
248	5393/0001:0338	4400-0201-3098	Kėdainių r. sav. Šingalių k.
249	5393/0001:0343	4400-0313-2861	Kėdainių r. sav. Šingalių k.
250	5393/0001:0349	4400-0338-2689	Kėdainių r. sav. Šingalių k.
251	5393/0001:0351	4400-0432-5597	Kėdainių r. sav. Šingalių k.
252	5393/0001:0362	4400-0751-4378	Kėdainių r. sav. Šingalių k.
253	5393/0001:0363	4400-0751-5704	Kėdainių r. sav. Šingalių k.
254	5393/0001:0365	4400-0817-0714	Kėdainių r. sav. Šingalių k.
255	5393/0001:0385	4400-0918-2276	Kėdainių r. sav. Šingalių k.
256	5393/0001:0386	4400-0960-6093	Kėdainių r. sav. Šingalių k.
257	5393/0001:0395	4400-1842-5231	Kėdainių r. sav. Šingalių k.
258	5393/0001:0408	4400-2197-0858	Kėdainių r. sav. Šingalių k.
259	5393/0001:0419	4400-5950-5858	Kėdainių r. sav. Šingalių k.
260	5393/0001:0344	4400-0313-3015	Kėdainių r. sav. Šingalių k. Kėdainių g. 50
261	5393/0001:0342	4400-0313-2594	Kėdainių r. sav. Šingalių k. Kėdainių g. 50A
262	5393/0001:0069	4400-4220-4175	Kėdainių r. sav. Šingalių k. Kėdainių g. 52
263	5393/0001:0174	5393-0001-0174	Kėdainių r. sav. Šingalių k. Kėdainių g. 54
264	5393/0001:0112	5393-0001-0112	Kėdainių r. sav. Šingalių k. Lauko g. 10
265	5393/0002:0011	5393-0002-0011	Kėdainių r. sav. Vainikų k.
266	5393/0002:0056	5393-0002-0056	Kėdainių r. sav. Vainikų k.
267	5393/0002:0058	5393-0002-0058	Kėdainių r. sav. Vainikų k.
268	5393/0002:0099	5393-0002-0099	Kėdainių r. sav. Vainikų k.
269	5393/0002:0100	5393-0002-0100	Kėdainių r. sav. Vainikų k.
270	5393/0002:0101	5393-0002-0101	Kėdainių r. sav. Vainikų k.
271	5393/0002:0112	5393-0002-0112	Kėdainių r. sav. Vainikų k.
272	5393/0002:0113	5393-0002-0113	Kėdainių r. sav. Vainikų k.
273	5393/0002:0121	5393-0002-0121	Kėdainių r. sav. Vainikų k.
274	5393/0002:0122	4400-0769-4344	Kėdainių r. sav. Vainikų k.
275	5393/0002:0127	5393-0002-0127	Kėdainių r. sav. Vainikų k.
276	5393/0002:0129	5393-0002-0129	Kėdainių r. sav. Vainikų k.
277	5393/0002:0156	4400-0046-5645	Kėdainių r. sav. Vainikų k.
278	5393/0002:0167	4400-0157-6050	Kėdainių r. sav. Vainikų k.
279	5393/0002:0193	4400-0719-7315	Kėdainių r. sav. Vainikų k.
280	5393/0002:0194	4400-0719-7337	Kėdainių r. sav. Vainikų k.
281	5393/0002:0555	4400-0469-0039	Kėdainių r. sav. Vainikų k.
282	5393/0002:0560	4400-0469-4317	Kėdainių r. sav. Vainikų k.
283	5393/0002:0562	4400-0469-4446	Kėdainių r. sav. Vainikų k.
284	5393/0002:0616	4400-2139-6883	Kėdainių r. sav. Vainikų k.
285	5393/0003:0049	5393-0003-0049	Kėdainių r. sav. Vainikų k.
286	5393/0003:0058	5393-0003-0058	Kėdainių r. sav. Vainikų k.
287	5393/0003:0065	5393-0003-0065	Kėdainių r. sav. Vainikų k.
288	5393/0003:0089	5393-0003-0089	Kėdainių r. sav. Vainikų k.
289	5393/0003:0099	5393-0003-0099	Kėdainių r. sav. Vainikų k.
290	5393/0003:0119	5393-0003-0119	Kėdainių r. sav. Vainikų k.
291	5393/0003:0133	4400-0489-3165	Kėdainių r. sav. Vainikų k.
292	5393/0003:0216	5393-0003-0216	Kėdainių r. sav. Vainikų k.
293	5393/0003:0302	4400-0046-3872	Kėdainių r. sav. Vainikų k.
294	5393/0003:0304	4400-0046-5445	Kėdainių r. sav. Vainikų k.
295	5393/0003:0310	4400-0114-2325	Kėdainių r. sav. Vainikų k.

296	5393/0003:0314	4400-0156-2898	Kėdainių r. sav. Vainikų k.
297	5393/0003:0322	4400-0229-9854	Kėdainių r. sav. Vainikų k.
298	5393/0003:0344	4400-0416-4118	Kėdainių r. sav. Vainikų k.
299	5393/0003:0345	4400-0432-6472	Kėdainių r. sav. Vainikų k.
300	5393/0003:0352	4400-0585-8860	Kėdainių r. sav. Vainikų k.
301	5393/0003:0353	4400-0585-8893	Kėdainių r. sav. Vainikų k.
302	5393/0003:0362	4400-0619-8850	Kėdainių r. sav. Vainikų k.
303	5393/0003:0363	4400-0619-9591	Kėdainių r. sav. Vainikų k.
304	5393/0003:0364	4400-0619-9659	Kėdainių r. sav. Vainikų k.
305	5393/0003:0371	4400-0769-4199	Kėdainių r. sav. Vainikų k.
306	5393/0003:0398	4400-2139-5642	Kėdainių r. sav. Vainikų k.
307	5393/0004:0007	5393-0004-0007	Kėdainių r. sav. Vainikų k.
308	5393/0004:0055	5393-0004-0055	Kėdainių r. sav. Vainikų k.
309	5393/0004:0057	5393-0004-0057	Kėdainių r. sav. Vainikų k.
310	5393/0004:0069	5393-0004-0069	Kėdainių r. sav. Vainikų k.
311	5393/0004:0081	5393-0004-0081	Kėdainių r. sav. Vainikų k.
312	5393/0004:0089	5393-0004-0089	Kėdainių r. sav. Vainikų k.
313	5393/0004:0106	4400-0394-0905	Kėdainių r. sav. Vainikų k.
314	5393/0004:0113	5393-0004-0113	Kėdainių r. sav. Vainikų k.
315	5393/0004:0129	5393-0004-0129	Kėdainių r. sav. Vainikų k.
316	5393/0004:0189	4400-0534-5822	Kėdainių r. sav. Vainikų k.
317	5393/0004:0201	5393-0004-0201	Kėdainių r. sav. Vainikų k.
318	5393/0004:0223	5393-0003-0123	Kėdainių r. sav. Vainikų k.
319	5393/0004:0298	5393-0003-0298	Kėdainių r. sav. Vainikų k.
320	5393/0004:0299	5393-0003-0299	Kėdainių r. sav. Vainikų k.
321	5393/0004:0306	4400-0046-5334	Kėdainių r. sav. Vainikų k.
322	5393/0004:0422	4400-0246-5223	Kėdainių r. sav. Vainikų k.
323	5393/0004:0541	4400-0265-8275	Kėdainių r. sav. Vainikų k.
324	5393/0004:0545	4400-0338-1737	Kėdainių r. sav. Vainikų k.
325	5393/0004:0554	4400-0432-3715	Kėdainių r. sav. Vainikų k.
326	5393/0004:0555	4400-0432-6361	Kėdainių r. sav. Vainikų k.
327	5393/0004:0574	4400-0619-4350	Kėdainių r. sav. Vainikų k.
328	5393/0004:0582	4400-0870-8756	Kėdainių r. sav. Vainikų k.
329	5393/0004:0587	4400-0884-4780	Kėdainių r. sav. Vainikų k.
330	5393/0004:0588	4400-0884-4791	Kėdainių r. sav. Vainikų k.
331	5393/0004:0606	4400-2154-6192	Kėdainių r. sav. Vainikų k.
332	5393/0004:0607	4400-2154-6352	Kėdainių r. sav. Vainikų k.
333	5393/7001:0002	4400-5344-2645	Kėdainių r. sav. Vainikų k.
334	5393/0002:0052	5393-0003-0052	Kėdainių r. sav. Vainikų k. Ilgoji g. 27
335	5393/0002:0081	5393-0002-0081	Kėdainių r. sav. Vainikų k. Ilgoji g. 31
336	5393/0003:0100	5393-0003-0100	Kėdainių r. sav. Vainikų k. Ilgoji g. 34
337	5393/0004:0009	4400-4561-7472	Kėdainių r. sav. Vainikų k. Lakštingalų g. 1
338	5393/0004:0046	5393-0004-0046	Kėdainių r. sav. Vainikų k. Lakštingalų g. 3
339	5393/0004:0044	5393-0004-0044	Kėdainių r. sav. Vainikų k. Lakštingalų g. 7
340	5393/0004:0040	5393-0004-0040	Kėdainių r. sav. Vainikų k. Lakštingalų g. 9
341	5393/0004:0047	5393-0004-0047	Kėdainių r. sav. Vainikų k. Nevėžio g. 32
342	5393/0003:0057	4400-3612-0979	Kėdainių r. sav. Vainikų k. Nevėžio g. 51
343	5393/0003:0053	5393-0003-0053	Kėdainių r. sav. Vainikų k. Nevėžio g. 53
344	5393/0002:0627	4400-2165-7870	Kėdainių r. sav. Vainikų k. Nevėžio g. 55
345	5393/0002:0166	4400-0157-5864	Kėdainių r. sav. Vainikų k. Nevėžio g. 57

346	5393/0003:0313	4400-0138-1964	Kėdainių r. sav. Vainikų k. Pievų g. 3
347	5393/0003:0054	4400-3536-7396	Kėdainių r. sav. Vainikų k. Pievų g. 5
348	5393/0003:0042	5393-0003-0042	Kėdainių r. sav. Vainikų k. Pievų g. 7
349	5323/7001:0002	4400-1945-5880	Kėdainių r. sav., Kėdainių r. sav. teritorija
350	5327/7001:0001	4400-1945-5964	Kėdainių r. sav., Kėdainių r. sav. teritorija
351	5337/0007:0005	4400-5110-9398	Kėdainių r. sav., Kėdainių r. sav. teritorija
352	5337/7001:0003	4400-2802-0957	Kėdainių r. sav., Kėdainių r. sav. teritorija
353	5393/7001:0001	4400-3887-9026	Kėdainių r. sav., Kėdainių r. sav. teritorija

**Priedas 2.** Laisvos valstybinės žemės plotų, patenkančių į magistralinio dujotiekio vietovės klasių teritorijas, sąrašas

Laisvos valstybinės žemės ploto Nr.	Centro koordinatė		Kadastro vietovė
	X	Y	
1	6126187.1500	493756.6400	Keleriškiai
2	6126159.6800	494021.4100	Keleriškiai
3	6126166.9600	494133.3500	Keleriškiai
4	6125427.5100	493467.9700	Vainikai
5	6125302.4400	493267.9800	Vainikai
6	6125407.4500	493517.7200	Vainikai
7	6125460.5000	493658.3600	Vainikai
8	6125257.2100	493647.1600	Vainikai
9	6124831.1600	493168.5400	Vainikai
10	6124965.8400	493273.2800	Vainikai
11	6124948.6600	493415.1300	Vainikai
12	6124871.9900	493586.4600	Vainikai
13	6124767.7800	493555.6000	Vainikai
14	6124277.0200	492912.3500	Vainikai
15	6124175.0100	493058.6300	Vainikai
16	6123970.4400	493137.1700	Vainikai
17	6123751.7900	492835.4300	Vainikai
18	6122974.5900	492573.0500	Vainikai
19	6121781.7200	492420.8900	Vainikai
20	6120846.8300	492068.5700	Vainikai
21	6121101.9500	492355.4100	Vainikai
22	6120968.9900	492390.5000	Vainikai
23	6120361.8000	492201.5200	Vainikai
24	6120589.9700	492479.3900	Vainikai
25	6120133.8900	492407.7200	Vainikai
26	6120043.5600	492245.3700	Vainikai
27	6119964.0400	492385.6200	Vainikai
28	6119882.2900	492365.1200	Vainikai
29	6119860.4400	492310.1400	Vainikai
30	6119813.9300	491973.0400	Vainikai
31	6119681.0800	491917.4700	Vainikai
32	6119535.3500	492282.0500	Vainikai



33	6119052.7000	491749.0900	Vainikai
34	6118778.2600	491913.4600	Vainikai
35	6118208.5500	491286.4900	Vainikai
36	6117690.3200	491406.2900	Vainikai
37	6117338.6400	491476.8800	Vainikai
38	6116683.8900	491415.9800	Labūnava
39	6115384.0700	492260.9100	Labūnava
40	6115306.3300	492603.4500	Labūnava
41	6114702.0900	492707.6100	Labūnava
42	6113880.5200	493158.4500	Labūnava
43	6113894.4700	492938.5200	Labūnava
44	6113857.6500	493372.1100	Labūnava
45	6113620.8300	493118.4500	Labūnava
46	6113568.6100	493143.6300	Labūnava
47	6113662.6100	493540.9100	Labūnava
48	6113260.2200	493692.8400	Labūnava
49	6111658.2000	496302.3200	Labūnava

**DETALŪS METADUOMENYS**

<b>Dokumento sudarytojas (-ai)</b>	Lietuvos Respublikos energetikos ministerija 302308327, Gedimino pr. 38, LT-01104 Vilnius
<b>Dokumento pavadinimas (antraštė)</b>	DĖL KĖDAINIŲ RAJONO SAVIVALDYBĖS TERITORIJOJE ESANČIŲ MAGISTRALINIŲ DUJOTIEKIŲ VIETOVĖS KLASIŲ TERITORIJŲ PLANO PATVIRTINIMO
<b>Dokumento registracijos data ir numeris</b>	2023-07-13 Nr. 1-220
<b>Dokumento gavimo data ir dokumento gavimo registracijos numeris</b>	–
<b>Dokumento specifikacijos identifikavimo žymuo</b>	ADOC-V1.0
<b>Parašo paskirtis</b>	Suderinimas
<b>Parašą sukūrusio asmens vardas, pavardė ir pareigos</b>	Giedrė Šeškevičienė, Vyriausiasis specialistas, Energetinio saugumo grupė
<b>Sertifikatas išduotas</b>	GIEDRĖ ŠEŠKEVIČIENĖ, Lietuvos Respublikos energetikos ministerija LT
<b>Parašo sukūrimo data ir laikas</b>	2023-07-07 12:08:54 (GMT+03:00)
<b>Parašo formatas</b>	XAdES-EPES
<b>Laiko žymoje nurodytas laikas</b>	–
<b>Informacija apie sertifikavimo paslaugų teikėją</b>	ADIC CA-B, Asmens dokumentu israsymo centras prie LR VRM LT
<b>Sertifikato galiojimo laikas</b>	2023-06-20 13:58:45 – 2026-06-19 13:58:45
<b>Parašo paskirtis</b>	Suderinimas
<b>Parašą sukūrusio asmens vardas, pavardė ir pareigos</b>	Daiva Brazdžiuvienė, Patarėjas, Teisės ir personalo grupė
<b>Sertifikatas išduotas</b>	DAIVA BRAZDŽIUVIENĖ LT
<b>Parašo sukūrimo data ir laikas</b>	2023-07-07 12:18:07 (GMT+03:00)
<b>Parašo formatas</b>	XAdES-EPES
<b>Laiko žymoje nurodytas laikas</b>	–
<b>Informacija apie sertifikavimo paslaugų teikėją</b>	EID-SK 2016, AS Sertifitseerimiskeskus EE
<b>Sertifikato galiojimo laikas</b>	2020-05-27 14:17:09 – 2025-05-26 23:59:59
<b>Parašo paskirtis</b>	Suderinimas
<b>Parašą sukūrusio asmens vardas, pavardė ir pareigos</b>	Inga Žilienė, Viceministras
<b>Sertifikatas išduotas</b>	INGA ŽILIENĖ, Lietuvos Respublikos energetikos ministerija LT
<b>Parašo sukūrimo data ir laikas</b>	2023-07-07 13:10:09 (GMT+03:00)
<b>Parašo formatas</b>	XAdES-EPES
<b>Laiko žymoje nurodytas laikas</b>	–
<b>Informacija apie sertifikavimo paslaugų teikėją</b>	ADIC CA-B, Asmens dokumentu israsymo centras prie LR VRM LT
<b>Sertifikato galiojimo laikas</b>	2023-05-10 13:47:56 – 2026-05-09 13:47:56
<b>Parašo paskirtis</b>	Suderinimas
<b>Parašą sukūrusio asmens vardas, pavardė ir pareigos</b>	Dainius Bražiūnas, Grupės vadovas, Energetinio saugumo grupė
<b>Sertifikatas išduotas</b>	DAINIUS BRAŽIŪNAS LT
<b>Parašo sukūrimo data ir laikas</b>	2023-07-07 13:54:44 (GMT+03:00)
<b>Parašo formatas</b>	XAdES-EPES
<b>Laiko žymoje nurodytas laikas</b>	–
<b>Informacija apie sertifikavimo paslaugų teikėją</b>	EID-SK 2016, AS Sertifitseerimiskeskus EE
<b>Sertifikato galiojimo laikas</b>	2022-08-10 13:08:16 – 2027-08-09 23:59:59
<b>Parašo paskirtis</b>	Pasirašymas
<b>Parašą sukūrusio asmens vardas, pavardė ir pareigos</b>	Dainius Kreivys, Ministras
<b>Sertifikatas išduotas</b>	DAINIUS KREIVYS, Lietuvos Respublikos energetikos ministerija LT
<b>Parašo sukūrimo data ir laikas</b>	2023-07-13 15:16:07 (GMT+03:00)
<b>Parašo formatas</b>	XAdES-T

**DETALŪS METADUOMENYS**

<b>Laiko žymoje nurodytas laikas</b>	2023-07-13 15:16:15 (GMT+03:00)
<b>Informacija apie sertifikavimo paslaugų teikėją</b>	ADIC CA-B, Asmens dokumentu israsymo centras prie LR VRM LT
<b>Sertifikato galiojimo laikas</b>	2023-05-10 14:08:01 – 2026-05-09 14:08:01
<b>Informacija apie būdus, naudotus metaduomenų vientisumui užtikrinti</b>	"Registravimas" paskirties metaduomenų vientisumas užtikrintas naudojant "RCSC IssuingCA, VI Registru centras - i.k. 124110246 LT" išduotą sertifikatą "DBSIS, Informatikos ir ryšių departamentas prie Lietuvos Respublikos vidaus reikalų ministerijos, į.k.188774822 LT", sertifikatas galioja nuo 2022-05-19 16:48:06 iki 2025-05-18 16:48:06
<b>Pagrindinio dokumento priedų skaičius</b>	1
<b>Pagrindinio dokumento priedamų dokumentų skaičius</b>	–
<b>Priedamo dokumento sudarytojas (-ai)</b>	–
<b>Priedamo dokumento pavadinimas (antraštė)</b>	–
<b>Priedamo dokumento registracijos data ir numeris</b>	–
<b>Programinės įrangos, kuria naudojantis sudarytas elektroninis dokumentas, pavadinimas</b>	DBSIS, versija 3.5.73.2
<b>Informacija apie elektroninio dokumento ir elektroninio (-ių) parašo (-ų) tikrinimą (tikrinimo data)</b>	Atitinka specifikacijos keliamus reikalavimus. Visi dokumente esantys elektroniniai parašai galioja (2023-07-13 15:27:39)
<b>Paieškos nuoroda</b>	–
<b>Papildomi metaduomenys</b>	Nuorašą suformavo 2023-07-13 15:27:40 DBSIS