



LIETUVOS RESPUBLIKOS ENERGETIKOS MINISTRAS

**ĮSAKYMAS
DĖL TAURAGĖS RAJONO SAVIVALDYBĖS TERITORIJOJE ESANČIŲ
MAGISTRALINIŲ DUJOTIEKIŲ VIETOVĖS KLASIŲ TERITORIJŲ PLANO
PATVIRTINIMO**

2023 m.

d. Nr.

Vilnius

Vadovaudamasis Lietuvos Respublikos specialiųjų žemės naudojimo sąlygų įstatymo 6 straipsnio 1 dalies 6 punktu, 9 straipsnio 3 dalimi, 141 straipsnio 5 dalimi, Lietuvos Respublikos Vyriausybės 2019 m. gruodžio 11 d. nutarimo Nr. 1248 „Dėl Lietuvos Respublikos specialiųjų žemės naudojimo sąlygų įstatymo įgyvendinimo“ 2.3 papunkčiu, Elektros tinklų, magistralinių dujotiekių ir naftotiekių (produktotiekių), skirstomųjų dujotiekių, šilumos perdavimo tinklų apsaugos zonų, magistralinių dujotiekių vietovės klasių teritorijų planų rengimo (nerengiant teritorijų planavimo dokumento ar žemės valdos projekto) ir tvirtinimo tvarkos aprašo, patvirtinto Lietuvos Respublikos energetikos ministro 2020 m. spalio 13 d. įsakymu Nr. 1-339 „Dėl Elektros tinklų, magistralinių dujotiekių ir naftotiekių (produktotiekių), skirstomųjų dujotiekių, šilumos perdavimo tinklų apsaugos zonų, magistralinių dujotiekių vietovės klasių teritorijų planų rengimo (nerengiant teritorijų planavimo dokumento ar žemės valdos projekto) ir tvirtinimo tvarkos aprašo patvirtinimo“, 18 punktu ir atsižvelgdamas į valstybės įmonės Registrų centro, atstovaujancios AB „Amber Grid“ pagal 2022 m. rugsėjo 22 d. įgaliojimą Nr. 9-67, 2022 m. lapkričio 21 d. prašymą Nr. S-50078 (1.4 E) „Prašymas organizuoti plano patvirtinimą“ ir 2023 m. birželio 14 d. raštą Nr. S-22903 (1.4 E) „Dėl pakartotinio planų tvirtinimo“:

1. T v i r t i n u Tauragės rajono savivaldybės teritorijoje esančių magistralinių dujotiekių vietovės klasių teritorijų planą (pridedama).

2. N u s t a t a u, kad:

2.1. šis įsakymas įsigalioja 2023 m. rugpjūčio 1 d.

2.2. šis įsakymas ir Tauragės rajono savivaldybės teritorijoje esančių magistralinių dujotiekių vietovės klasių teritorijų planas skelbiami AB „Amber Grid“ interneto svetainėje www.ambergrid.lt.

3. P r i p ž i s t u netekusiu galios Lietuvos Respublikos energetikos ministro 2023 m. gegužės 31 d. įsakymą Nr. 1-158 „Dėl Tauragės rajono savivaldybės teritorijoje esančių magistralinių dujotiekių vietovės klasių teritorijų plano patvirtinimo“.

Energetikos ministras

Dainius Kreivys

Tauragės rajono savivaldybės teritorijoje esančių magistralinių dujotiekių vietovės klasių teritorijų planas

AIŠKINAMASIS RAŠTAS

1. Plano inicijavimo pagrindai, tikslas ir uždaviniai:

Tauragės rajono savivaldybės teritorijoje esančių magistralinių dujotiekių vietovės klasių teritorijų planas (toliau – **Planas**) rengiamas įgyvendinant Lietuvos Respublikos (toliau – **LR**) specialiųjų žemės naudojimo sąlygų įstatymo (toliau – **SŽNS įstatymas**) įstatymo 141 str. 5 d. įtvirtintas nuostatas – Vyriausybės įgaliotos institucijos (šiuo atveju LR energetikos ministerijos) nustatyta tvarka tvirtinamais planais, žemėlapiais ir (ar) schemomis SŽNS įstatyme nurodytos teritorijos (įskaitant magistralinių dujotiekių (toliau – **MD**) vietovės klasių teritorijas (toliau – **MD teritorijos**) turi būti nustatytos dėl ūkinės ir (ar) kitokios veiklos, kuriai vykdyti iki šio įstatymo įsigaliojimo dienos šių teritorijų nustatyti nereikėjo, kai ši veikla vykdoma ar jai vykdyti statybą leidžiantys dokumentai išduoti.

Planas rengiamas ir MD teritorijos jame nustatomos nerengiant teritorijų planavimo dokumento ar žemės valdos projekto. Plano rengimo, viešinimo ir tvirtinimo tvarką nustato LR energetikos ministro 2020 m. spalio 13 d. įsakymu Nr. 1-339 patvirtintas Elektros tinklų, magistralinių dujotiekių ir naftotiekių (produktotiekių), skirstomųjų dujotiekių, šilumos perdavimo tinklų apsaugos zonų, magistralinių dujotiekių vietovės klasių teritorijų planų rengimo (nerengiant teritorijų planavimo dokumento ar žemės valdos projekto) ir tvirtinimo tvarkos aprašas.

Rengiant LR energetikos ministro įsakymu tvirtintą Planą MD teritorijoms nustatyti, kai žemės savininko, valstybinės ar savivaldybės žemės patikėtinio sutikimas neprivalomas (vadovaujantis SŽNS įstatymo 141 str. 5 d. nuostatomis), reikalinga įvykdyti šiuos uždavinius:

- i) nustatyti MD teritorijas, kuriose taikomos specialiosios žemės naudojimo sąlygos;
- ii) įrašyti (įregistruoti) Planu nustatytas MD teritorijas į Nekilnojamojo turto kadastrą ir Nekilnojamojo turto registrą;
- iii) SŽNS įstatymo 11 str. numatyta tvarka informuoti asmenis apie Planu nustatytas MD teritorijas, jų dydį bei šiose teritorijose taikomas specialiąsias žemės naudojimo sąlygas.

Plano iniciatorius: AB „Amber Grid“ – Lietuvos gamtinių dujų perdavimo sistemos operatorius, atsakingas už gamtinių dujų perdavimą (transportavimą aukšto slėgio vamzdiniais) sistemos naudotojams, gamtinių dujų infrastruktūros eksploatavimą, priežiūrą ir plėtojimą, veikiantis pagal Valstybinės energetikos reguliavimo tarybos 2015-04-10 išduotą gamtinių dujų perdavimo veiklos licenciją Nr. L2-3 (GDP).

AB „Amber Grid“ kontaktinė informacija: Laisvės pr. 10, Vilnius LT-04215, tel. +370 5 236 0855, el. paštas info@ambergrid.lt, interneto svetainė www.ambergrid.lt.

Už Plano sprendinių rengimo vykdymą atsakingas asmuo – inžinierė Irma Karosaitė, tel. +370 699 07 887, el. paštas i.karosaite@ambergrid.lt.

Plano rengėjas: Valstybės įmonė Registrų centras, Lvivo g. 25-101, LT-09320 Vilnius info@registrucentras.lt.

Už Plano sprendinių rengimą atsakingas asmuo – Komercinių paslaugų skyriaus Rytų Lietuvos 2 grupės matininkas – Edvinas Jankauskas, tel. +370 625 32 706 el. paštas edvinas.jankauskas@registrucentras.lt.

2. Duomenys apie Planą

2.1. Vadovaujantis SŽNS įstatymo 32 str. nuostatomis MD teritorijos nustatomos MD vamzdinams. Tauragės rajono savivaldybės teritorijoje nutiesti MD vamzdinai:

- pirmos vietovės klasės MD atšakos į Tauragės dujų skirstymo stotį (unikalus Nr.: 4400-4288-4720, 4400-4288-8762);
- pirmos vietovės klasės MD Jurbarkas-Tauragė (unikalus Nr. 4400-2456-0714);

- antros vietovės klasės MD Tauragė-Klaipėda II etapas (unikalus Nr. 4400-2768-4379).

Taip pat į Tauragės rajono savivaldybės teritoriją patenka dalis MD teritorijos, kuri nustatoma šio Plano sprendiniais dėl Šilutės rajono savivaldybės teritorijoje nutiesto antros vietovės klasės MD vamzdyno:

- antros vietovės klasės MD Tauragė - Klaipėda II etapas (unikalus Nr. 4400-2769-9894);

bei Jurbarko rajono savivaldybės teritorijoje nutiesto pirmos vietovės klasės vamzdyno:

- pirmos vietovės klasės MD Jurbarkas-Tauragė vamzdynas (unikalus Nr. 4400-2456-0752);

2.2. Su MD susijusios infrastruktūros vietos šiame Plane nepateikiamos.

2.3. Informacija apie objektus, patenkančius į Plano sprendinius pateikta 1 lentelėje. Plano rengėjas yra atsakingas už tinkamą teritorijų nurodymą ir pažymėjimą Plane.

1 lentelė. Informacija apie objektus, patenkančius į Plano sprendinius

Objektai, kuriems nustatomos MD teritorijos	Žemės sklypai (jų dalys), patenkantys į MD teritorijas:		Laisva valstybinė žemė (jos dalis), patekanti į MD teritorijas, bendras plotas, ha
	kiekis, vnt.	bendras plotas, ha*	
MD vamzdynai	749	1743,3261	57,7589

*PASTABA : sklypų persidengimai nebuvo vertinti. 2.4. MD ir MD teritorijos Plano brėžinyje žymimi iki 0,5 m tikslumu.

2.5. Šiuo planu MD ir susijusios infrastruktūros apsaugos zonos nenustatomos. Šių teritorijų nustatymui bus rengiamas (parengtas) atskiras planas.

2.6. Planu nustatomų MD teritorijų dydis įtvirtintas SŽNS įstatymo 33 str. nuostatose, t. y.:

Magistralinių dujotiekių vietovės klasės teritorija – išilgai magistralinio dujotiekio vamzdyno trasos esanti žemės juosta, kurios ribos yra po 200 metrų į abi puses nuo vamzdyno ašies ir 200 metrų atstumu nuo kraštinių jo taškų.

2.7. Vadovaujantis SŽNS įstatymo III skyriaus septintojo skirsnio nuostatomis, Planu nustatomose MD teritorijose taikomos šios specialiosios žemės naudojimo sąlygos:

2.7.1 pagal SŽNS įstatymo 34 str. 1 d. MD teritorijose negavus šių dujotiekių savininko ar valdytojo (šiuo atveju AB „Amber Grid“) pritarimo (derinimo) projektui ar numatomi veiksmai draudžiami:

- 1) formuoti ir pertvarkyti žemės sklypus;
- 2) keisti ir (ar) nustatyti pagrindinę žemės naudojimo paskirtį, žemės sklypų naudojimo būdą (būdus), teritorijos naudojimo reglamentą;
- 3) statyti ir rekonstruoti statinius, įrengti įrenginius;
- 4) keisti statinių ir (ar) patalpų paskirtį;
- 5) organizuoti renginius, susijusius su žmonių susibūrimu;
- 6) pastatus ir (ar) patalpas formuoti kaip atskirus nekilnojamojo turto objektus.

2.7.2. pagal SŽNS įstatymo 34 str. 2 d. magistralinių dujotiekių savininkas ar valdytojas (šiuo atveju AB „Amber Grid“) nepritaria atitinkamam žemės valdos arba kitam projektui ar numatomi veiksmai, jeigu šio straipsnio 1 dalyje nurodyti darbai pažeis magistralinių dujotiekių vietovės klasių teritorijose taikomus užstatymo normatyvus, magistralinių dujotiekių techninės saugos reikalavimus ir (ar) kels pavojų aplinkai, žmonių turtui, jų gyvybei ar sveikatai.

3. MD vietovės klasės

3.1. Magistralinio dujotiekio vietovės klasė (toliau – **vietovės klasė**) – saugos kriterijus, kuriuo apibūdinamas MD vamzdynas ir išilgai šio vamzdyno besitęsianti teritorija, ir pagal kurią nustatomi šioje teritorijoje taikomi užstatymo normatyvai (didžiausias leistinas pastatų ir jų aukštų skaičius, mažiausi leistini atstumai nuo MD iki statinių ir kitų objektų, žemės ir vandens paviršiaus).

3.2. Didžiausią leistiną pastatų ir jų aukštų skaičių MD teritorijoje ir vietovės klasės vienetė (vietovės klasės vieneto sąvoka apibrėžta GDĮ 2 str. 47 d.), atsižvelgdama į MD vamzdyno pavojingumo ir rizikos laipsnį, nustato Vyriausybė ar jos įgaliota institucija. Mažiausi leistini atstumai nuo vamzdynų ir kitų įrenginių iki statinių ir kitų objektų, žemės ir vandens paviršiaus nustatomi energetikos ministro patvirtintose gamtinių dujų vamzdynų ir kitų įrenginių apsaugos ir (ar) įrengimo taisyklėse.

4. Nekilnojamojo turto kadastrė ir Nekilnojamojo turto registre atsirandantys pakeitimai.

Dėl bet kokių pakeičiųjų po Plano patvirtinimo pasikeitus Nekilnojamojo turto kadastrė ir Nekilnojamojo turto registre įregistruotiems žemės sklypų ar į atskirus žemės sklypus nesuformuotos laisvos valstybinės žemės plotų duomenims visais atvejais (įskaitant, bet neapsiribojant: pertvarkius sklypus, žemės sklypų ribas, suformavus naujus žemės sklypus ir kt.) visiems į Plano sprendiniais nustatytas MD teritorijas patenkantiems žemės sklypams ir į atskirus žemės sklypus nesuformuotiems laisvos valstybinės žemės plotams taikomos SŽNS įstatymo 34 str. įtvirtintos specialiosios žemės naudojimo sąlygos.



SUTARTINIAI ŽENKLAI

	II vietovės klasės magistralinio dujotiekio vamzdynai
	I vietovės klasės magistralinio dujotiekio vamzdynai
	Magistralinių dujotiekių vietovės klasių teritorija
	Dujų skirstymo stotys
	Magistralinių dujotiekių aptvėrimų ribos
	Savivaldybės teritorijos riba
	Gyvenamosios vietovės
	Žemės sklypo riba
	01 Laisva valstybinė žemė

Pastabos:
 Vadovaujantis LR specialiąjį žemės naudojimo sąlygų įstatymo 33 straipsniu, Magistralinių dujotiekių vietovės klasės teritorija - išilgai magistralinio dujotiekio vamzdyno trasos esanti žemės juosta, kurios ribos yra po 200 metrų į abi puses nuo vamzdyno ašies ir 200 metrų atstumu nuo kraštinių jo taškų.
 * Planas redonomas bendros magistralinių dujotiekių vietovės klasių teritorijų ribos.
 * Planas parengtas 2022-08-29 VĮ Registro centro duomenimis Planas parengtas ortofotografinio žemėlapiu pagrindu: GDRLT C Nacionalinė žemės tarnyba prie ŽŪM, 2018 GDRLT C Nacionalinė žemės tarnyba prie ŽŪM, 2020.

		VALSTYBĖS ĮMONĖ REGISTRŲ CENTRAS	
Lietuvos Respublika, Vilnius, tel. (8 5) 2688252, el. p. info@registracentras.lt		Duomenys kaupiami ir saugomi Juridinių asmenų registre, kodas 18410246	
kvalifikacijos pažym. Nr. 2M-M-2272			
Pareigos	Parašas	Vardas ir pavardė	data
Matininkas		Edvinas Janušauskas	2022-10-05



SUTARTINIAI ŽENKLAI

	II vietovės klasės magistralinio dujotiekio vamzdynai
	I vietovės klasės magistralinio dujotiekio vamzdynai
	Magistralinių dujotiekių vietovės klasių teritorija
	Dujų skirstymo stotis
	Magistralinių dujotiekių aptvėrimų ribos
	Savivaldybės teritorijos riba
	Gyvenamosios vietovės
	Žemės sklypo riba
	01 Laisva valstybinė žemė

Pastabos:

Vadovaujantis LR specialiųjų žemės naudojimo sąlygų įstatymo 33 straipsniu, Magistralinių dujotiekių vietovės klasės teritorija - bilgai magistralinio dujotiekio vamzdyno trasos esanti žemės juosta, kurios ribos yra po 200 metrų į abiejų pusių nuo vamzdyno ašies ir 200 metrų atstumu nuo kraštinio jo taško.

- * Plane rodomos bendros magistralinių dujotiekių vietovės klasių teritorijų ribos.
- * Planas parengtas 2022-08-29 VĮ Registro centro duomenimis. Planas parengtas ortofotografinio žemėlapiu pagrindu: GDRLT C Nacionalinė žemės tarnyba prie ŽŪM, 2018 GDRLT C Nacionalinė žemės tarnyba prie ŽŪM, 2020.

		VALSTYBĖS ĮMONĖ REGISTRŲ CENTRAS Livo g. 25-III, 00200 Vilnius, tel. (8 5) 2688262, el. p. info@registrucentras.lt Duomenys kaupiami ir saugomi Juridinių asmenų registre, kodas 18410246	
kvalifikacijos pažym. Nr. 2M-M-2272 Pareigos: Matininkas	Parašas:	Vardas ir pavardė:	data:
		Edvinas Janušauskas	2022-10-05

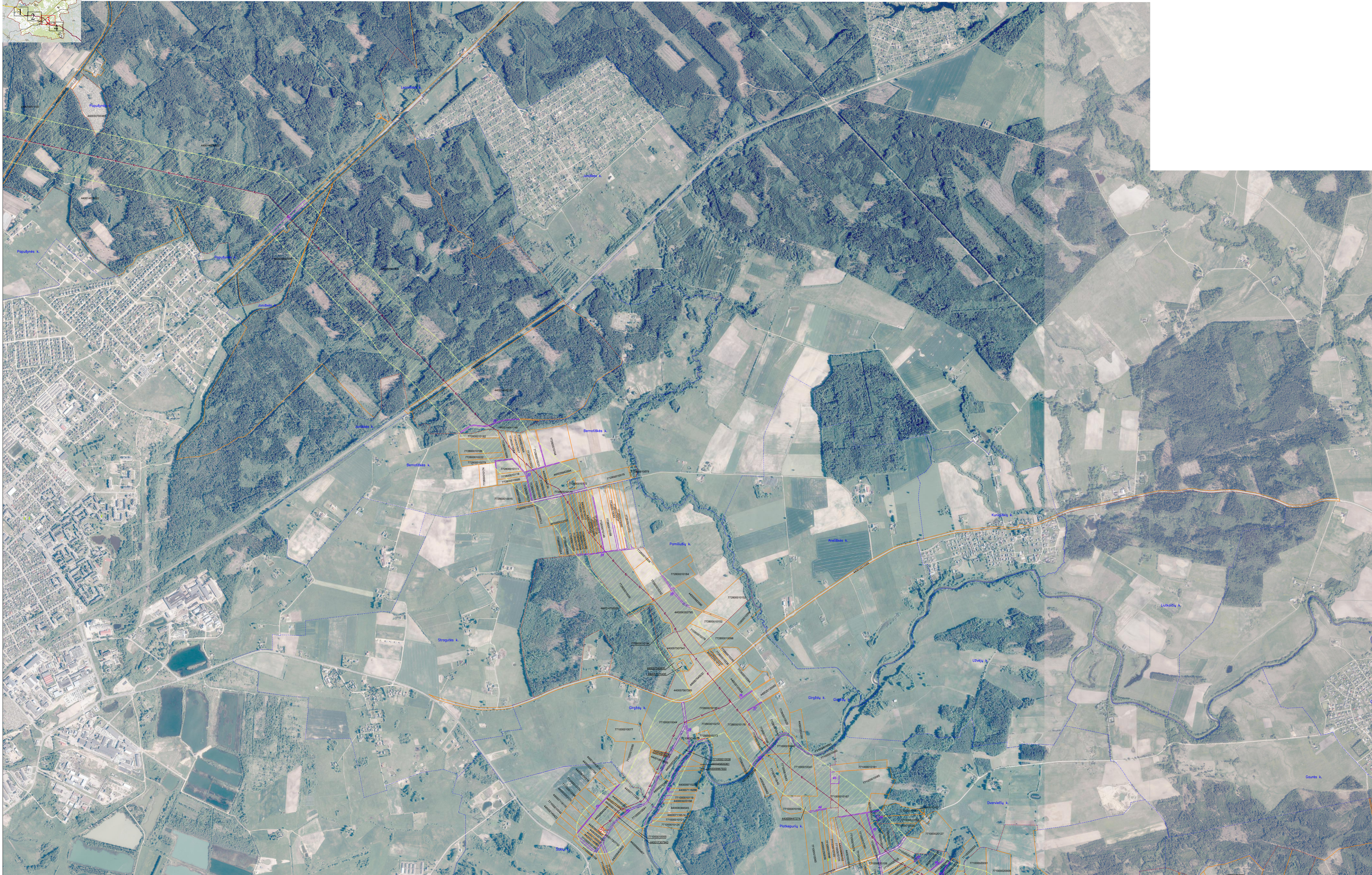

SUTARTINIAI ŽENKLAI

	II vietovės klasės magistralinio dujotiekio vamzdynai
	I vietovės klasės magistralinio dujotiekio vamzdynai
	Magistralinių dujotiekių vietovės klasių teritorija
	Dujų skirstymo stotis
	Magistralinių dujotiekių aptvėrimų ribos
	Savivaldybės teritorijos riba
	Gyvenamosios vietovės
	Žemės sklypo riba
	01 Laisva valstybinė žemė

Pastabos:

Vadovaujantis LR specialiąją žemės naudojimo sąlygų įstatymo 33 straipsniu, Magistralinių dujotiekių vietovės klasės teritorija - išilgai magistralinio dujotiekio vamzdyno tramos esanti žemės juosta, kurios ribos yra po 200 metrų į abi puses nuo vamzdyno ašies ir 200 metrų atstumu nuo kraštinių jo taškų.

- Plane rodomos bendros magistralinių dujotiekių vietovės klasių teritorijų ribos.
- Planas parengtas 2022-08-29 VJ Registro centro duomenimis Planas parengtas ortofotografinio žemėlaidio pagrindu: GDRLT C Nacionalinė žemės tarnyba prie ŽŪM, 2018 GDRLT C Nacionalinė žemės tarnyba prie ŽŪM, 2020.



SUTARTINIAI ŽENKLAI

	II vietovės klasės magistralinio dujotiekio vamzdynai
	I vietovės klasės magistralinio dujotiekio vamzdynai
	Magistralinių dujotiekių vietovės klasių teritorija
	Dujų skirstymo stotis
	Magistralinių dujotiekių aptvėrimų ribos
	Savivaldybės teritorijos riba
	Gyvenamosios vietovės
	Žemės sklypo riba
	Laisva valstybinė žemė

Pastabos:
 Vadovaujantis LR specialiajū žemės naudojimo sąlygų įstatymu 33 straipsniu, Magistralinių dujotiekių vietovės klasės teritorija - ilgai magistralinio dujotiekio vamzdyno tramos esanti žemės juosta, kurios ribos yra po 200 metrų į abi puses nuo vamzdyno ašies ir 200 metrų atstumu nuo kraštinių jo taškų.
 * Plane rodomos bendros magistralinių dujotiekių vietovės klasių teritorijų ribos.
 * Planas parengtas 2022-08-29 VĮ Registro centro duomenimis. Planas parengtas ortofotografinio žemėlapiu pagrindu: GDRLT C Nacionalinė žemės tarnyba prie ŽŪM, 2018 GDRLT C Nacionalinė žemės tarnyba prie ŽŪM, 2020.

Priedas 1. Žemės sklypų, patenkančių į magistralinių dujotiekių vietovės klasių teritorijas, sąrašas

Sklypo dalies Nr.	Sklypo kadastro Nr.	Sklypo unikalus Nr.	Adresas
1	7766/0001:0004	7766-0001-0004	Tauragės r. sav. Žygaičių mstl. Sodos g. 29A
2	7766/0005:0103	7766-0005-0103	Tauragės r. sav. Žygaičių mstl.
3	7766/0001:0154	7766-0001-0154	Tauragės r. sav. Žygaičių mstl.
4	7766/0001:0114	4400-2697-0663	Tauragės r. sav. Žygaičių mstl.
5	7766/0001:0238	7766-0001-0238	Tauragės r. sav. Žygaičių mstl.
6	7766/0005:0104	7766-0005-0104	Tauragės r. sav. Žygaičių mstl.
7	7766/0005:0027	7766-0005-0027	Tauragės r. sav. Žygaičių mstl.
8	7766/0001:0219	7766-0001-0219	Tauragės r. sav. Žygaičių mstl.
9	7766/0005:0101	7766-0005-0101	Tauragės r. sav. Žygaičių mstl.
10	7766/0001:0348	4400-0558-9371	Tauragės r. sav. Žygaičių mstl.
11	7766/0001:0156	7766-0001-0156	Tauragės r. sav. Žygaičių mstl.
12	7766/0001:0043	7766-0001-0043	Tauragės r. sav. Žygaičių mstl.
13	7766/0001:0357	4400-0639-9993	Tauragės r. sav. Žygaičių mstl.
14	7766/0005:0012	7766-0005-0012	Tauragės r. sav. Žygaičių mstl.
15	7766/0005:0070	7766-0005-0070	Tauragės r. sav. Žygaičių mstl.
16	7766/0001:0472	4400-1865-0090	Tauragės r. sav. Žygaičių mstl.
17	7766/0001:0079	7766-0001-0079	Tauragės r. sav. Žygaičių mstl.
18	7766/0001:0397	4400-0762-5678	Tauragės r. sav. Žygaičių mstl.
19	7766/0001:0223	7766-0001-0223	Tauragės r. sav. Žygaičių mstl.
20	7766/0005:0013	7766-0005-0013	Tauragės r. sav. Žygaičių mstl.
21	7766/0001:0486	7766-0005-0057	Tauragės r. sav. Žygaičių mstl.
22	7766/0005:0015	7766-0005-0015	Tauragės r. sav. Žygaičių mstl.
23	7766/0001:0133	7766-0001-0133	Tauragės r. sav. Žygaičių mstl.
24	7766/0001:0378	4400-0676-6540	Tauragės r. sav. Žygaičių mstl.
25	7766/0001:0271	7766-0001-0271	Tauragės r. sav. Žygaičių mstl.
26	7766/0001:0289	4400-0230-4720	Tauragės r. sav. Žygaičių mstl.
27	7766/0005:0105	7766-0005-0105	Tauragės r. sav. Žygaičių mstl.
28	7766/0005:0092	4400-2753-7206	Tauragės r. sav. Žygaičių mstl.
29	7766/0001:0146	7766-0001-0146	Tauragės r. sav. Žygaičių mstl.
30	7766/0005:0083	7766-0005-0083	Tauragės r. sav. Žygaičių mstl.
31	7766/0005:0187	7766-0005-0187	Tauragės r. sav. Žygaičių mstl.
32	7766/0005:0008	7766-0005-0008	Tauragės r. sav. Žygaičių mstl.
33	7766/0005:0235	4400-0192-7380	Tauragės r. sav. Žygaičių mstl.
34	7766/0001:0124	4400-2798-3798	Tauragės r. sav. Žygaičių mstl.
35	7766/0001:0358	4400-0640-0248	Tauragės r. sav. Žygaičių mstl.

36	7766/0001:0256	7766-0001-0256	Tauragės r. sav. Žygaičių mstl.
37	7766/0001:0179	7766-0001-0179	Tauragės r. sav. Žygaičių mstl.
38	7766/0005:0086	7766-0005-0086	Tauragės r. sav. Žygaičių mstl.
39	7766/0001:0341	4400-0557-9820	Tauragės r. sav. Žygaičių mstl.
40	7766/0001:0485	4400-2022-8748	Tauragės r. sav. Žygaičių mstl.
41	7766/0001:0386	4400-0677-5817	Tauragės r. sav. Žygaičių mstl.
42	7766/0001:0009	7766-0001-0009	Tauragės r. sav. Žygaičių mstl.
43	7766/0001:0545	4400-3925-4803	Tauragės r. sav. Žygaičių mstl.
44	7766/0001:0299	4400-0253-2805	Tauragės r. sav. Žygaičių mstl.
45	7766/0005:0364	4400-2835-1551	Tauragės r. sav. Žygaičių mstl.
46	7766/0001:0467	4400-1832-9890	Tauragės r. sav. Žygaičių mstl.
47	7766/0001:0350	4400-0558-9793	Tauragės r. sav. Žygaičių mstl.
48	7766/0005:0024	7766-0005-0024	Tauragės r. sav. Žygaičių mstl.
49	7766/0001:0081	7766-0001-0081	Tauragės r. sav. Žygaičių mstl.
50	7766/0001:0041	7766-0001-0041	Tauragės r. sav. Žygaičių mstl.
51	7766/0005:0260	4400-0368-0759	Tauragės r. sav. Žygaičių mstl.
52	7766/0001:0409	4400-0878-7095	Tauragės r. sav. Žygaičių mstl.
53	7766/0001:0460	4400-1795-8506	Tauragės r. sav. Žygaičių mstl.
54	7766/0005:0084	7766-0005-0084	Tauragės r. sav. Žygaičių mstl.
55	7766/0005:0153	7766-0005-0153	Tauragės r. sav. Žygaičių mstl.
56	7766/0001:0097	7766-0001-0097	Tauragės r. sav. Žygaičių mstl.
57	7766/0005:0192	7766-0005-0192	Tauragės r. sav. Žygaičių mstl.
58	7766/0001:0180	7766-0001-0180	Tauragės r. sav. Žygaičių mstl.
59	7766/0001:0400	4400-0766-5996	Tauragės r. sav. Žygaičių mstl.
60	7766/0001:0458	4400-1624-1033	Tauragės r. sav. Žygaičių mstl.
61	7766/0001:0338	4400-0557-9286	Tauragės r. sav. Žygaičių mstl.
62	7766/0005:0215	7766-0005-0215	Tauragės r. sav. Žygaičių mstl.
63	7766/0001:0476	4400-1865-8203	Tauragės r. sav. Žygaičių mstl.
64	7766/0001:0276	4400-0068-9942	Tauragės r. sav. Žygaičių mstl.
65	7766/0005:0238	4400-0215-1008	Tauragės r. sav. Žygaičių mstl.
66	7766/0001:0230	7766-0001-0230	Tauragės r. sav. Žygaičių mstl.
67	7766/0005:0097	7766-0005-0097	Tauragės r. sav. Žygaičių mstl.
68	7766/0001:0192	7766-0001-0192	Tauragės r. sav. Žygaičių mstl.
69	7766/0005:0016	7766-0005-0016	Tauragės r. sav. Žygaičių mstl.
70	7766/0001:0474	4400-1865-8125	Tauragės r. sav. Žygaičių mstl.
71	7766/0005:0009	7766-0005-0009	Tauragės r. sav. Žygaičių mstl.
72	7766/0001:0155	7766-0001-0155	Tauragės r. sav. Žygaičių mstl.
73	7766/0001:0096	7766-0001-0096	Tauragės r. sav. Zoliškių k. 4
74	7766/0001:0025	7766-0001-0025	Tauragės r. sav. Zoliškių k. 2
75	7766/0001:0076	7766-0001-0076	Tauragės r. sav. Zoliškių k.
76	7766/0001:0095	7766-0001-0095	Tauragės r. sav. Zoliškių k.

77	7766/0001:0014	7766-0001-0014	Tauragės r. sav. Zoliškių k.
78	7766/0001:0279	4400-0069-0282	Tauragės r. sav. Zoliškių k.
79	7766/0001:0053	7766-0001-0053	Tauragės r. sav. Zoliškių k.
80	7766/0001:0275	4400-0065-2066	Tauragės r. sav. Zoliškių k.
81	7766/0001:0188	7766-0001-0188	Tauragės r. sav. Zoliškių k.
82	7766/0001:0120	7766-0001-0120	Tauragės r. sav. Zoliškių k.
83	7766/0001:0194	7766-0001-0194	Tauragės r. sav. Zoliškių k.
84	7766/0001:0260	7766-0001-0260	Tauragės r. sav. Zoliškių k.
85	7766/0001:0022	7766-0001-0022	Tauragės r. sav. Zoliškių k.
86	7766/0001:0372	4400-0676-3626	Tauragės r. sav. Zoliškių k.
87	7766/0001:0328	4400-0498-7231	Tauragės r. sav. Zoliškių k.
88	7766/0001:0277	4400-0069-0040	Tauragės r. sav. Zoliškių k.
89	7766/0001:0261	7766-0001-0261	Tauragės r. sav. Zoliškių k.
90	7766/0001:0195	7766-0001-0195	Tauragės r. sav. Zoliškių k.
91	7766/0001:0008	7766-0001-0008	Tauragės r. sav. Zoliškių k.
92	7766/0001:0210	7766-0001-0210	Tauragės r. sav. Zoliškių k.
93	7766/0001:0151	7766-0001-0151	Tauragės r. sav. Zoliškių k.
94	7766/0001:0015	7766-0001-0015	Tauragės r. sav. Zoliškių k.
95	7766/0001:0062	7766-0001-0062	Tauragės r. sav. Zoliškių k.
96	7766/0001:0278	4400-0069-0193	Tauragės r. sav. Zoliškių k.
97	7766/0001:0374	4400-0676-4745	Tauragės r. sav. Zoliškių k.
98	7766/0001:0072	7766-0001-0072	Tauragės r. sav. Zoliškių k.
99	7766/0001:0117	7766-0001-0117	Tauragės r. sav. Zoliškių k.
100	7766/0001:0373	4400-0676-3780	Tauragės r. sav. Zoliškių k.
101	7766/0001:0185	7766-0001-0185	Tauragės r. sav. Zoliškių k.
102	7766/0001:0263	7766-0001-0263	Tauragės r. sav. Zoliškių k.
103	7715/0002:0001	7715-0002-0001	Tauragės r. sav. Vitkaičių k. 7
104	7715/0002:0518	4400-5304-3528	Tauragės r. sav. Vitkaičių k. 1
105	7715/0002:0516	4400-5229-0814	Tauragės r. sav. Vitkaičių k.
106	7715/0002:0153	7715-0002-0153	Tauragės r. sav. Vitkaičių k.
107	7715/0002:0517	4400-5298-6568	Tauragės r. sav. Vitkaičių k.
108	7715/0002:0515	4400-5228-7642	Tauragės r. sav. Vitkaičių k.
109	7715/0002:0509	4400-5212-7769	Tauragės r. sav. Vitkaičių k.
110	7715/0002:0044	4400-2591-2522	Tauragės r. sav. Vitkaičių k.
111	7766/0005:0099	7766-0005-0099	Tauragės r. sav. Trumpiškių k. 2
112	7766/0005:0146	7766-0005-0146	Tauragės r. sav. Trumpiškių k. 1
113	7766/0005:0354	4400-2330-7459	Tauragės r. sav. Trumpiškių k.
114	7766/0005:0206	4400-2753-7260	Tauragės r. sav. Trumpiškių k.
115	7766/0005:0401	4400-3895-7345	Tauragės r. sav. Trumpiškių k.
116	7766/0005:0400	4400-3895-5740	Tauragės r. sav. Trumpiškių k.
117	7766/0005:0147	7766-0005-0147	Tauragės r. sav. Trumpiškių k.

118	7766/0005:0356	4400-2337-5006	Tauragės r. sav. Trumpiškių k.
119	7766/0005:0098	7766-0005-0098	Tauragės r. sav. Trumpiškių k.
120	7766/0005:0305	4400-1479-6699	Tauragės r. sav. Trumpiškių k.
121	7766/0001:0273	7766-0001-0273	Tauragės r. sav. Trumpiškių k.
122	7766/0001:0207	7766-0001-0207	Tauragės r. sav. Trumpiškių k.
123	7766/0005:0334	4400-2296-6629	Tauragės r. sav. Trumpiškių k.
124	7766/0001:0046	7766-0001-0046	Tauragės r. sav. Trumpiškių k.
125	7715/0002:0114	7715-0002-0114	Tauragės r. sav. Trūkiškės k.
126	7715/0002:0496	4400-4925-6179	Tauragės r. sav. Trūkiškės k.
127	7715/0002:0056	7715-0002-0056	Tauragės r. sav. Trūkiškės k.
128	7715/0002:0020	7715-0002-0020	Tauragės r. sav. Trūkiškės k.
129	7715/0002:0358	4400-0263-8606	Tauragės r. sav. Trūkiškės k.
130	7715/0002:0168	7715-0002-0168	Tauragės r. sav. Trūkiškės k.
131	7715/0002:0226	7715-0002-0226	Tauragės r. sav. Trūkiškės k.
132	7715/0002:0260	7715-0002-0260	Tauragės r. sav. Trūkiškės k.
133	7715/0002:0327	4400-0014-6796	Tauragės r. sav. Trūkiškės k.
134	7715/0002:0163	7715-0002-0163	Tauragės r. sav. Trūkiškės k.
135	7715/0002:0219	7715-0002-0219	Tauragės r. sav. Trūkiškės k.
136	7715/0002:0180	7715-0002-0180	Tauragės r. sav. Trūkiškės k.
137	7715/0002:0145	7715-0002-0145	Tauragės r. sav. Trūkiškės k.
138	7715/0002:0300	4400-3913-4480	Tauragės r. sav. Trūkiškės k.
139	7715/0002:0268	7715-0002-0268	Tauragės r. sav. Trūkiškės k.
140	7715/0002:0059	7715-0002-0059	Tauragės r. sav. Trūkiškės k.
141	7715/0002:0326	4400-0014-6709	Tauragės r. sav. Trūkiškės k.
142	7715/0002:0003	7715-0002-0003	Tauragės r. sav. Trūkiškės k.
143	7715/0002:0294	7715-0002-0294	Tauragės r. sav. Trūkiškės k.
144	7715/0002:0259	7715-0002-0259	Tauragės r. sav. Trūkiškės k.
145	7715/0002:0028	7715-0002-0028	Tauragės r. sav. Trūkiškės k.
146	7715/0002:0269	7715-0002-0269	Tauragės r. sav. Trūkiškės k.
147	7715/0002:0301	7715-0002-0301	Tauragės r. sav. Trūkiškės k.
148	7715/0002:0380	4400-0437-4381	Tauragės r. sav. Trūkiškės k.
149	7715/0002:0016	7715-0002-0016	Tauragės r. sav. Trūkiškės k.
150	7715/0002:0071	7715-0002-0071	Tauragės r. sav. Trūkiškės k.
151	7715/0002:0258	7715-0002-0258	Tauragės r. sav. Trūkiškės k.
152	7715/0002:0348	4400-0135-8950	Tauragės r. sav. Trūkiškės k.
153	7715/0002:0392	4400-0777-8625	Tauragės r. sav. Trūkiškės k.
154	7715/0002:0452	4400-2146-0084	Tauragės r. sav. Trūkiškės k.
155	7715/0002:0186	7715-0002-0186	Tauragės r. sav. Trūkiškės k.
156	7715/0002:0355	4400-0259-7490	Tauragės r. sav. Trūkiškės k.
157	7715/0002:0325	4400-0014-6622	Tauragės r. sav. Trūkiškės k.
158	7715/0002:0302	7715-0002-0302	Tauragės r. sav. Trūkiškės k.

159	7715/0002:0420	4400-1070-7330	Tauragės r. sav. Trūkiškės k.
160	7715/0002:0261	7715-0002-0261	Tauragės r. sav. Trūkiškės k.
161	7715/0002:0310	4400-0003-3314	Tauragės r. sav. Trūkiškės k.
162	7715/0002:0051	7715-0002-0051	Tauragės r. sav. Trūkiškės k.
163	7715/0002:0276	7715-0002-0276	Tauragės r. sav. Trūkiškės k.
164	7715/0002:0264	7715-0002-0264	Tauragės r. sav. Trūkiškės k.
165	7715/0002:0252	7715-0002-0252	Tauragės r. sav. Trūkiškės k.
166	7715/0002:0307	4400-0002-9734	Tauragės r. sav. Trūkiškės k.
167	7715/0002:0357	4400-0263-8471	Tauragės r. sav. Trūkiškės k.
168	7715/0002:0161	7715-0002-0161	Tauragės r. sav. Trūkiškės k.
169	7715/0002:0249	7715-0002-0249	Tauragės r. sav. Trūkiškės k.
170	7715/0002:0141	7715-0002-0141	Tauragės r. sav. Trūkiškės k.
171	7715/0002:0215	7715-0002-0215	Tauragės r. sav. Trūkiškės k.
172	7715/0002:0157	7715-0002-0157	Tauragės r. sav. Trūkiškės k.
173	7715/0002:0207	7715-0002-0207	Tauragės r. sav. Trūkiškės k.
174	7715/0002:0026	7715-0002-0026	Tauragės r. sav. Trūkiškės k.
175	7715/0002:0250	7715-0002-0250	Tauragės r. sav. Trūkiškės k.
176	7715/0002:0377	4400-4316-9642	Tauragės r. sav. Trūkiškės k.
177	7715/0002:0282	7715-0002-0282	Tauragės r. sav. Trūkiškės k.
178	7715/0002:0423	4400-1071-0379	Tauragės r. sav. Trūkiškės k.
179	7715/0002:0453	4400-2219-0416	Tauragės r. sav. Trūkiškės k.
180	7715/0002:0002	7715-0002-0002	Tauragės r. sav. Trūkiškės k.
181	7715/0002:0283	7715-0002-0283	Tauragės r. sav. Trūkiškės k.
182	7715/0002:0120	7715-0002-0120	Tauragės r. sav. Trūkiškės k.
183	7715/0002:0169	7715-0002-0169	Tauragės r. sav. Trūkiškės k.
184	7715/0002:0134	7715-0002-0134	Tauragės r. sav. Trūkiškės k.
185	7715/0002:0329	4400-4316-9517	Tauragės r. sav. Trūkiškės k.
186	7715/0002:0385	4400-0576-7606	Tauragės r. sav. Trūkiškės k.
187	7715/0002:0284	7715-0002-0284	Tauragės r. sav. Trūkiškės k.
188	7715/0002:0323	4400-0014-3282	Tauragės r. sav. Trūkiškės k.
189	7715/0002:0324	4400-0014-3393	Tauragės r. sav. Trūkiškės k.
190	7715/0002:0251	7715-0002-0251	Tauragės r. sav. Trūkiškės k.
191	7715/0002:0359	4400-0263-8682	Tauragės r. sav. Trūkiškės k.
192	7710/0001:0306	4400-1730-7732	Tauragės r. sav. Šakių k. 2
193	7710/0001:0280	4400-0945-4802	Tauragės r. sav. Šakių k.
194	7710/0001:0174	7710-0001-0174	Tauragės r. sav. Šakių k.
195	7710/0001:0049	7710-0001-0049	Tauragės r. sav. Šakių k.
196	7710/0001:0216	4400-0214-9600	Tauragės r. sav. Šakių k.
197	7710/0001:0084	7710-0001-0084	Tauragės r. sav. Šakių k.
198	7710/0001:0234	4400-0501-5710	Tauragės r. sav. Šakių k.
199	7710/0001:0246	4400-0711-8110	Tauragės r. sav. Šakių k.

200	7710/0001:0373	4400-3802-0807	Tauragės r. sav. Šakių k.
201	7710/0001:0357	4400-2834-0476	Tauragės r. sav. Šakių k.
202	7710/0001:0301	4400-1454-3514	Tauragės r. sav. Šakių k.
203	7710/0001:0342	4400-2530-7637	Tauragės r. sav. Šakių k.
204	7710/0001:0149	7710-0001-0149	Tauragės r. sav. Šakių k.
205	7710/0001:0220	4400-0272-3584	Tauragės r. sav. Šakių k.
206	7710/0001:0055	7710-0001-0055	Tauragės r. sav. Šakių k.
207	7710/0001:0108	7710-0001-0108	Tauragės r. sav. Šakių k.
208	7710/0001:0111	7710-0001-0111	Tauragės r. sav. Šakių k.
209	7710/0001:0228	4400-0335-3175	Tauragės r. sav. Šakių k.
210	7710/0001:0275	4400-0884-9467	Tauragės r. sav. Šakių k.
211	7710/0001:0317	4400-2135-0927	Tauragės r. sav. Šakių k.
212	7710/0001:0041	7710-0001-0041	Tauragės r. sav. Šakių k.
213	7710/0001:0244	4400-0711-7355	Tauragės r. sav. Šakių k.
214	7710/0001:0307	4400-1730-7943	Tauragės r. sav. Šakių k.
215	7710/0001:0229	4400-0335-3297	Tauragės r. sav. Šakių k.
216	7710/0001:0343	4400-2530-7704	Tauragės r. sav. Šakių k.
217	7710/0001:0215	4400-0214-9422	Tauragės r. sav. Šakių k.
218	7710/0001:0110	7710-0001-0110	Tauragės r. sav. Šakių k.
219	7710/0001:0260	4400-0835-6518	Tauragės r. sav. Šakių k.
220	7710/0001:0125	7710-0001-0125	Tauragės r. sav. Šakių k.
221	7728/0001:0073	7728-0001-0073	Tauragės r. sav. Stragutės k.
222	7728/0001:0252	7728-0001-0252	Tauragės r. sav. Stragutės k.
223	7728/0001:0095	7728-0001-0095	Tauragės r. sav. Stragutės k.
224	7728/0001:0188	7728-0001-0188	Tauragės r. sav. Stragutės k.
225	7728/0001:0283	4400-0003-3703	Tauragės r. sav. Stragutės k.
226	7728/0001:0001	7728-0001-0001	Tauragės r. sav. Stragutės k.
227	7728/0001:0253	7728-0001-0253	Tauragės r. sav. Stragutės k.
228	7728/0001:0077	7728-0001-0077	Tauragės r. sav. Stragutės k.
229	7728/0001:0162	7728-0001-0162	Tauragės r. sav. Stragutės k.
230	7728/0001:0118	7728-0001-0118	Tauragės r. sav. Stragutės k.
231	7728/0001:0112	7728-0001-0112	Tauragės r. sav. Stragutės k.
232	7728/0001:0061	7728-0001-0061	Tauragės r. sav. Stragutės k.
233	7728/0001:0060	7728-0001-0060	Tauragės r. sav. Stragutės k.
234	7728/0001:0149	7728-0001-0149	Tauragės r. sav. Stragutės k.
235	7728/0001:0064	7728-0001-0064	Tauragės r. sav. Stragutės k.
236	7728/0001:0379	7728-0003-0037	Tauragės r. sav. Stragutės k.
237	7728/0001:0291	4400-0187-6215	Tauragės r. sav. Stragutės k.

238	7728/0001:0087	4400-3866-8352	Tauragės r. sav. Stragutės k.
239	7728/0001:0254	7728-0001-0254	Tauragės r. sav. Stragutės k.
240	7728/0001:0126	7728-0001-0126	Tauragės r. sav. Stragutės k.
241	7728/0001:0004	7728-0001-0004	Tauragės r. sav. Stragutės k.
242	7728/0001:0080	7728-0001-0080	Tauragės r. sav. Stragutės k.
243	7742/0001:0116	4400-4985-8057	Tauragės r. sav. Stirbaičių k.
244	7742/0001:0026	7742-0001-0026	Tauragės r. sav. Stirbaičių k.
245	7742/0001:0090	4400-1846-0585	Tauragės r. sav. Stirbaičių k.
246	7742/0001:0091	4400-2005-0379	Tauragės r. sav. Stirbaičių k.
247	7742/0001:0117	4400-4985-9143	Tauragės r. sav. Stirbaičių k.
248	7766/0001:0555	4400-4370-2474	Tauragės r. sav. Ringinių k. 1
249	7766/0001:0252	7766-0001-0252	Tauragės r. sav. Ringinių k.
250	7766/0001:0280	4400-0069-0428	Tauragės r. sav. Ringinių k.
251	7766/0001:0215	7766-0001-0215	Tauragės r. sav. Ringinių k.
252	7766/0001:0422	4400-1162-6514	Tauragės r. sav. Ringinių k.
253	7766/0001:0424	4400-1162-6725	Tauragės r. sav. Ringinių k.
254	7766/0001:0297	4400-0249-2275	Tauragės r. sav. Ringinių k.
255	7766/0001:0190	7766-0001-0190	Tauragės r. sav. Ringinių k.
256	7766/0001:0237	7766-0001-0237	Tauragės r. sav. Ringinių k.
257	7766/0001:0236	7766-0001-0236	Tauragės r. sav. Ringinių k.
258	7766/0001:0239	7766-0001-0239	Tauragės r. sav. Ringinių k.
259	7766/0001:0255	7766-0001-0255	Tauragės r. sav. Ringinių k.
260	7766/0001:0251	7766-0001-0251	Tauragės r. sav. Ringinių k.
261	7766/0001:0234	7766-0001-0234	Tauragės r. sav. Ringinių k.
262	7766/0001:0160	7766-0001-0160	Tauragės r. sav. Ringinių k.
263	7766/0001:0240	7766-0001-0240	Tauragės r. sav. Ringinių k.
264	7766/0001:0268	7766-0001-0268	Tauragės r. sav. Ringinių k.
265	7766/0001:0281	4400-0069-0517	Tauragės r. sav. Ringinių k.
266	7766/0001:0003	7766-0001-0003	Tauragės r. sav. Pryšmantų k.
267	7766/0001:0113	7766-0001-0113	Tauragės r. sav. Pryšmantų k.
268	7766/0001:0292	4400-0237-3630	Tauragės r. sav. Pryšmantų k.
269	7766/0001:0123	7766-0001-0123	Tauragės r. sav. Pryšmantų k.
270	7766/0001:0492	4400-2122-6159	Tauragės r. sav. Pryšmantų k.
271	7766/0001:0216	7766-0001-0216	Tauragės r. sav. Pryšmantų k.
272	7766/0001:0108	7766-0001-0108	Tauragės r. sav. Pryšmantų k.
273	7766/0001:0217	7766-0001-0217	Tauragės r. sav. Pryšmantų k.
274	7766/0001:0121	7766-0001-0121	Tauragės r. sav. Pryšmantų k.
275	7766/0001:0491	4400-2122-6091	Tauragės r. sav. Pryšmantų k.
276	7766/0001:0493	4400-2122-6515	Tauragės r. sav. Pryšmantų k.
277	7710/0001:0096	7710-0001-0096	Tauragės r. sav. Platkepurių k.
278	7710/0001:0279	4400-0944-7274	Tauragės r. sav. Platkepurių k.

279	7710/0001:0123	7710-0001-0123	Tauragės r. sav. Platkepurių k.
280	7710/0001:0287	4400-0996-8152	Tauragės r. sav. Platkepurių k.
281	7710/0001:0045	7710-0001-0045	Tauragės r. sav. Platkepurių k.
282	7710/0001:0202	4400-0025-0939	Tauragės r. sav. Platkepurių k.
283	7710/0001:0047	7710-0001-0047	Tauragės r. sav. Platkepurių k.
284	7710/0001:0257	4400-0820-6962	Tauragės r. sav. Platkepurių k.
285	7710/0001:0417	4400-5875-5858	Tauragės r. sav. Platkepurių k.
286	7710/0001:0050	7710-0001-0050	Tauragės r. sav. Platkepurių k.
287	7710/0001:0043	7710-0001-0043	Tauragės r. sav. Platkepurių k.
288	7710/0001:0182	7710-0001-0182	Tauragės r. sav. Platkepurių k.
289	7710/0001:0060	7710-0001-0060	Tauragės r. sav. Platkepurių k.
290	7710/0001:0120	7710-0001-0120	Tauragės r. sav. Platkepurių k.
291	7710/0001:0042	7710-0001-0042	Tauragės r. sav. Platkepurių k.
292	7735/0004:0231	4400-3079-3383	Tauragės r. sav. Papušynės k. Šilalės g. 162
293	7728/0001:0152	7728-0001-0152	Tauragės r. sav. Pamiliušių k. 1
294	7728/0001:0202	7728-0001-0202	Tauragės r. sav. Pamiliušių k.
295	7728/0001:0278	7728-0001-0278	Tauragės r. sav. Pamiliušių k.
296	7728/0001:0194	7728-0001-0194	Tauragės r. sav. Pamiliušių k.
297	7728/0001:0408	4400-5635-2795	Tauragės r. sav. Pamiliušių k.
298	7728/0001:0039	7728-0001-0039	Tauragės r. sav. Pamiliušių k.
299	7728/0001:0409	4400-5566-3580	Tauragės r. sav. Pamiliušių k.
300	7728/0001:0008	7728-0001-0008	Tauragės r. sav. Pamiliušių k.
301	7728/0001:0184	7728-0001-0184	Tauragės r. sav. Pamiliušių k.
302	7742/0001:0093	4400-2102-2202	Tauragės r. sav. Paįkojų k.
303	7742/0001:0097	4400-2102-2980	Tauragės r. sav. Paįkojų k.
304	7742/0003:0240	4400-5018-9496	Tauragės r. sav. Paįkojų k.
305	7742/0003:0198	4400-2101-9541	Tauragės r. sav. Paįkojų k.
306	7742/0001:0095	4400-2102-2224	Tauragės r. sav. Paįkojų k.
307	7742/0001:0094	4400-2102-2213	Tauragės r. sav. Paįkojų k.
308	7735/0005:0231	7735-0005-0231	Tauragės r. sav. Norkaičių k. Vytauto g. 187
309	7735/0004:0030	7735-0004-0030	Tauragės r. sav. Norkaičių k. Ryto g. 32C
310	7735/0005:0728	4400-2967-0793	Tauragės r. sav. Norkaičių k. Miško g. 6
311	7735/0005:0569	4400-1067-6189	Tauragės r. sav. Norkaičių k.
312	7735/0005:0355	4400-0103-1347	Tauragės r. sav. Norkaičių k.
313	7735/0005:0017	7735-0005-0017	Tauragės r. sav. Norkaičių k.
314	7735/0005:0167	7735-0005-0167	Tauragės r. sav. Norkaičių k.
315	7735/0005:0189	7735-0005-0189	Tauragės r. sav. Norkaičių k.
316	7735/0005:0472	4400-2694-4963	Tauragės r. sav. Norkaičių k.
317	7735/0005:0334	4400-0024-7698	Tauragės r. sav. Norkaičių k.
318	7735/0005:0168	7735-0005-0168	Tauragės r. sav. Norkaičių k.

319	7735/0005:0265	7735-0005-0265	Tauragės r. sav. Norkaičių k.
320	7735/0004:0097	7735-0004-0097	Tauragės r. sav. Norkaičių k.
321	7735/0005:0689	4400-2313-6738	Tauragės r. sav. Norkaičių k.
322	7735/0004:0002	7735-0004-0002	Tauragės r. sav. Norkaičių k.
323	7735/0005:0476	4400-0784-5748	Tauragės r. sav. Norkaičių k.
324	7735/0005:0287	7735-0005-0287	Tauragės r. sav. Norkaičių k.
325	7735/0005:0335	4400-0024-7801	Tauragės r. sav. Norkaičių k.
326	7735/0005:0135	7735-0005-0135	Tauragės r. sav. Norkaičių k.
327	7735/0005:0121	7735-0005-0121	Tauragės r. sav. Norkaičių k.
328	7735/0005:0371	4400-0262-1018	Tauragės r. sav. Norkaičių k.
329	7735/0005:0042	7735-0005-0042	Tauragės r. sav. Norkaičių k.
330	7735/0005:0369	4400-0258-8070	Tauragės r. sav. Norkaičių k.
331	7735/0005:0365	4400-0254-0329	Tauragės r. sav. Norkaičių k.
332	7735/0005:0037	7735-0005-0037	Tauragės r. sav. Norkaičių k.
333	7735/0004:0061	7735-0004-0061	Tauragės r. sav. Norkaičių k.
334	7735/0005:0626	4400-1865-9066	Tauragės r. sav. Norkaičių k.
335	7735/0005:0464	4400-0731-7613	Tauragės r. sav. Norkaičių k.
336	7735/0005:0087	7735-0005-0087	Tauragės r. sav. Norkaičių k.
337	7735/0004:0169	4400-1481-1193	Tauragės r. sav. Norkaičių k.
338	7735/0004:0069	7735-0004-0069	Tauragės r. sav. Norkaičių k.
339	7735/0005:0466	4400-0743-1294	Tauragės r. sav. Norkaičių k.
340	7735/0005:0163	7735-0005-0163	Tauragės r. sav. Norkaičių k.
341	7735/0004:0122	4400-0025-0450	Tauragės r. sav. Norkaičių k.
342	7735/0005:0024	7735-0005-0024	Tauragės r. sav. Norkaičių k.
343	7735/0005:0506	4400-0832-0445	Tauragės r. sav. Norkaičių k.
344	7735/0005:0340	4400-0090-4890	Tauragės r. sav. Norkaičių k.
345	7735/0004:0059	7735-0004-0059	Tauragės r. sav. Norkaičių k.
346	7735/0005:0176	7735-0005-0176	Tauragės r. sav. Norkaičių k.
347	7735/0004:0127	4400-0393-6603	Tauragės r. sav. Norkaičių k.
348	7735/0005:0171	7735-0005-0171	Tauragės r. sav. Norkaičių k.
349	7735/0005:0125	7735-0005-0125	Tauragės r. sav. Norkaičių k.
350	7735/0005:0952	4400-5543-8898	Tauragės r. sav. Norkaičių k.
351	7735/0005:0851	4400-5128-4534	Tauragės r. sav. Norkaičių k.
352	7735/0005:0070	7735-0005-0070	Tauragės r. sav. Norkaičių k.
353	7735/0004:0071	7735-0004-0071	Tauragės r. sav. Norkaičių k.
354	7735/0004:0028	7735-0004-0028	Tauragės r. sav. Norkaičių k.
355	7735/0005:0038	7735-0005-0038	Tauragės r. sav. Norkaičių k.
356	7735/0004:0113	7735-0005-0326	Tauragės r. sav. Norkaičių k.
357	7735/0005:0419	4400-0497-4721	Tauragės r. sav. Norkaičių k.
358	7735/0005:0413	4400-0468-3634	Tauragės r. sav. Norkaičių k.
359	7735/0005:0623	4400-1864-7697	Tauragės r. sav. Norkaičių k.

360	7735/0005:0250	7735-0005-0250	Tauragės r. sav. Norkaičių k.
361	7735/0005:0373	4400-0262-1772	Tauragės r. sav. Norkaičių k.
362	7735/0004:0124	4400-0258-7982	Tauragės r. sav. Norkaičių k.
363	7735/0005:0553	4400-0972-3735	Tauragės r. sav. Norkaičių k.
364	7735/0004:0068	7735-0004-0068	Tauragės r. sav. Norkaičių k.
365	7735/0005:0184	7735-0005-0184	Tauragės r. sav. Norkaičių k.
366	7735/0005:0095	7735-0005-0095	Tauragės r. sav. Norkaičių k.
367	7735/0005:0063	7735-0005-0063	Tauragės r. sav. Norkaičių k.
368	7735/0005:0563	4400-1011-2296	Tauragės r. sav. Norkaičių k.
369	7735/0005:0134	7735-0005-0134	Tauragės r. sav. Norkaičių k.
370	7735/0005:0605	4400-1750-6474	Tauragės r. sav. Norkaičių k.
371	7735/0005:0556	4400-0972-7424	Tauragės r. sav. Norkaičių k.
372	7735/0004:0031	7735-0004-0031	Tauragės r. sav. Norkaičių k.
373	7735/0004:0039	7735-0004-0039	Tauragės r. sav. Norkaičių k.
374	7735/0004:0081	7735-0005-0253	Tauragės r. sav. Norkaičių k.
375	7735/0005:0700	4400-2330-7704	Tauragės r. sav. Norkaičių k.
376	7735/0005:0628	4400-1965-2176	Tauragės r. sav. Norkaičių k.
377	7735/0005:0358	4400-0139-3060	Tauragės r. sav. Norkaičių k.
378	7735/0005:0164	7735-0005-0164	Tauragės r. sav. Norkaičių k.
379	7735/0005:0237	7735-0005-0237	Tauragės r. sav. Norkaičių k.
380	7735/0005:0465	4400-0743-0742	Tauragės r. sav. Norkaičių k.
381	7735/0005:0797	4400-4325-8273	Tauragės r. sav. Norkaičių k.
382	7735/0005:0489	4400-0821-8114	Tauragės r. sav. Norkaičių k.
383	7735/0005:0782	4400-3912-0932	Tauragės r. sav. Norkaičių k.
384	7735/0005:0559	4400-1008-8585	Tauragės r. sav. Norkaičių k.
385	7735/0004:0072	7735-0004-0072	Tauragės r. sav. Norkaičių k.
386	7735/0005:0232	7735-0005-0232	Tauragės r. sav. Norkaičių k.
387	7735/0005:0011	7735-0005-0011	Tauragės r. sav. Norkaičių k.
388	7735/0004:0029	7735-0004-0029	Tauragės r. sav. Norkaičių k.
389	7735/0005:0179	7735-0005-0179	Tauragės r. sav. Norkaičių k.
390	7735/0004:0070	7735-0004-0070	Tauragės r. sav. Norkaičių k.
391	7735/0005:0129	7735-0005-0129	Tauragės r. sav. Norkaičių k.
392	7735/0005:0788	4400-4140-9247	Tauragės r. sav. Norkaičių k.
393	7735/0005:0500	4400-0831-7573	Tauragės r. sav. Norkaičių k.
394	7735/0005:0182	7735-0005-0182	Tauragės r. sav. Norkaičių k.
395	7735/0005:0360	4400-0216-5648	Tauragės r. sav. Norkaičių k.
396	7735/0005:0252	7735-0005-0252	Tauragės r. sav. Norkaičių k.
397	7735/0005:0393	4400-0393-6703	Tauragės r. sav. Norkaičių k.
398	7735/0005:0564	4400-1011-2398	Tauragės r. sav. Norkaičių k.
399	7735/0005:0169	7735-0005-0169	Tauragės r. sav. Norkaičių k.
400	7735/0005:0779	4400-3146-9720	Tauragės r. sav. Norkaičių k.

401	7735/0004:0058	7735-0004-0058	Tauragės r. sav. Norkaičių k.
402	7735/0005:0266	7735-0005-0266	Tauragės r. sav. Norkaičių k.
403	7735/0005:0124	7735-0005-0124	Tauragės r. sav. Norkaičių k.
404	7715/0002:0189	7715-0002-0189	Tauragės r. sav. Lengvenių k.
405	7715/0002:0116	7715-0002-0116	Tauragės r. sav. Lengvenių k.
406	7715/0002:0255	7715-0002-0255	Tauragės r. sav. Lengvenių k.
407	7715/0002:0221	7715-0002-0221	Tauragės r. sav. Lengvenių k.
408	7715/0002:0041	7715-0002-0041	Tauragės r. sav. Lengvenių k.
409	7715/0002:0190	7715-0002-0190	Tauragės r. sav. Lengvenių k.
410	7715/0002:0108	7715-0002-0108	Tauragės r. sav. Lengvenių k.
411	7715/0002:0308	4400-0002-9767	Tauragės r. sav. Lengvenių k.
412	7723/0003:0131	7723-0003-0131	Tauragės r. sav. Kiukiškių k.
413	7723/0003:0007	7723-0003-0007	Tauragės r. sav. Kiukiškių k.
414	7723/0003:0617	4400-5734-3525	Tauragės r. sav. Kiukiškių k.
415	7742/0003:0233	4400-5005-4792	Tauragės r. sav. Kiukiškių k.
416	7742/0003:0204	4400-2102-0673	Tauragės r. sav. Kiukiškių k.
417	7723/0003:0543	4400-3036-3586	Tauragės r. sav. Kiukiškių k.
418	7723/0003:0252	7723-0003-0252	Tauragės r. sav. Kiukiškių k.
419	7723/0003:0148	7723-0003-0148	Tauragės r. sav. Kiukiškių k.
420	7742/0001:0118	4400-5005-4838	Tauragės r. sav. Kiukiškių k.
421	7723/0003:0045	7723-0003-0045	Tauragės r. sav. Kiukiškių k.
422	7742/0001:0022	7742-0001-0022	Tauragės r. sav. Kiukiškių k.
423	7742/0001:0066	7742-0001-0066	Tauragės r. sav. Kiukiškių k.
424	7742/0001:0018	7742-0001-0018	Tauragės r. sav. Kiukiškių k.
425	7742/0003:0030	7742-0003-0030	Tauragės r. sav. Kiukiškių k.
426	7742/0003:0041	7742-0003-0041	Tauragės r. sav. Kiukiškių k.
427	7723/0003:0571	4400-4725-9968	Tauragės r. sav. Kiukiškių k.
428	7723/0003:0078	7723-0003-0078	Tauragės r. sav. Kiukiškių k.
429	7723/0003:0241	7723-0003-0241	Tauragės r. sav. Kiukiškių k.
430	7723/0003:0046	7723-0003-0046	Tauragės r. sav. Kiukiškių k.
431	7723/0003:0527	4400-2790-7442	Tauragės r. sav. Kiukiškių k.
432	7723/0003:0221	7723-0003-0221	Tauragės r. sav. Kiukiškių k.
433	7723/0003:0623	4400-5834-0717	Tauragės r. sav. Kiukiškių k.
434	7723/0003:0067	7723-0003-0067	Tauragės r. sav. Kiukiškių k.
435	7723/0003:0042	7723-0003-0042	Tauragės r. sav. Kiukiškių k.
436	7723/0003:0204	7723-0003-0204	Tauragės r. sav. Kiukiškių k.
437	7742/0003:0151	4400-0895-9404	Tauragės r. sav. Kiukiškių k.
438	7723/0003:0458	4400-2030-4694	Tauragės r. sav. Kiukiškių k.
439	7723/0003:0560	4400-3895-9407	Tauragės r. sav. Kiukiškių k.
440	7723/0003:0558	4400-3839-7425	Tauragės r. sav. Kiukiškių k.
441	7742/0003:0199	4400-2101-9552	Tauragės r. sav. Kiukiškių k.

442	7742/0003:0144	4400-0744-2188	Tauragės r. sav. Kiukiškių k.
443	7742/0001:0004	7742-0001-0004	Tauragės r. sav. Kiukiškių k.
444	7723/0003:0172	7723-0003-0172	Tauragės r. sav. Kiukiškių k.
445	7723/0003:0032	7723-0003-0032	Tauragės r. sav. Kiukiškių k.
446	7742/0003:0200	4400-2101-9574	Tauragės r. sav. Kiukiškių k.
447	7723/0003:0297	4400-0287-3540	Tauragės r. sav. Kiukiškių k.
448	7723/0003:0423	4400-0903-7496	Tauragės r. sav. Kiukiškių k.
449	7723/0003:0451	4400-1950-6980	Tauragės r. sav. Kiukiškių k.
450	7742/0001:0065	7742-0001-0065	Tauragės r. sav. Kiukiškių k.
451	7723/0003:0567	4400-4359-7226	Tauragės r. sav. Kiukiškių k.
452	7723/0003:0450	4400-1950-6926	Tauragės r. sav. Kiukiškių k.
453	7723/0003:0272	7723-0003-0272	Tauragės r. sav. Kiukiškių k.
454	7723/0003:0289	4400-2711-9968	Tauragės r. sav. Kiukiškių k.
455	7723/0003:0541	4400-2931-5817	Tauragės r. sav. Kiukiškių k.
456	7723/0003:0521	4400-2736-9186	Tauragės r. sav. Kiukiškių k.
457	7723/0003:0163	7723-0003-0163	Tauragės r. sav. Kiukiškių k.
458	7723/0003:0295	7723-0003-0295	Tauragės r. sav. Kiukiškių k.
459	7723/0003:0496	4400-2245-9769	Tauragės r. sav. Kiukiškių k.
460	7723/0003:0559	4400-3855-9258	Tauragės r. sav. Kiukiškių k.
461	7723/0003:0149	7723-0003-0149	Tauragės r. sav. Kiukiškių k.
462	7723/0003:0138	7723-0003-0138	Tauragės r. sav. Kiukiškių k.
463	7742/0003:0135	4400-0495-2101	Tauragės r. sav. Kiukiškių k.
464	7723/0003:0274	7723-0003-0274	Tauragės r. sav. Kiukiškių k.
465	7742/0003:0110	7742-0003-0110	Tauragės r. sav. Kiukiškių k.
466	7742/0001:0111	4400-3794-3121	Tauragės r. sav. Kiukiškių k.
467	7725/0003:0067	4400-1464-1748	Tauragės r. sav. Joniškės k.
468	7725/0003:0068	4400-1464-5137	Tauragės r. sav. Joniškės k.
469	7735/0004:0165	4400-1480-9502	Tauragės r. sav. Griaužų k.
470	7728/0001:0272	7728-0001-0272	Tauragės r. sav. Girgždų k. 5
471	7728/0001:0421	4400-5757-6495	Tauragės r. sav. Girgždų k. 4
472	7728/0001:0020	7728-0001-0020	Tauragės r. sav. Girgždų k. 2
473	7728/0001:0240	7728-0001-0240	Tauragės r. sav. Girgždų k.
474	7710/0001:0291	4400-1061-9659	Tauragės r. sav. Girgždų k.
475	7728/0001:0346	4400-2012-5560	Tauragės r. sav. Girgždų k.
476	7710/0001:0170	7710-0001-0170	Tauragės r. sav. Girgždų k.
477	7728/0001:0420	4400-5754-0635	Tauragės r. sav. Girgždų k.
478	7728/0001:0176	7728-0001-0176	Tauragės r. sav. Girgždų k.
479	7728/0001:0040	7728-0001-0040	Tauragės r. sav. Girgždų k.
480	7728/0001:0238	7728-0001-0238	Tauragės r. sav. Girgždų k.
481	7710/0001:0356	4400-2809-3567	Tauragės r. sav. Girgždų k.
482	7728/0001:0344	4400-2012-5528	Tauragės r. sav. Girgždų k.

483	7728/0001:0195	7728-0001-0195	Tauragės r. sav. Girgždų k.
484	7728/0001:0365	4400-2292-1613	Tauragės r. sav. Girgždų k.
485	7728/0001:0048	7728-0001-0048	Tauragės r. sav. Girgždų k.
486	7710/0001:0077	7710-0001-0077	Tauragės r. sav. Girgždų k.
487	7728/0001:0418	4400-5754-5532	Tauragės r. sav. Girgždų k.
488	7710/0001:0090	7710-0001-0090	Tauragės r. sav. Girgždų k.
489	7710/0001:0185	4400-0007-4540	Tauragės r. sav. Girgždų k.
490	7728/0001:0273	7728-0001-0273	Tauragės r. sav. Girgždų k.
491	7728/0001:0047	7728-0001-0047	Tauragės r. sav. Girgždų k.
492	7728/0001:0419	4400-5750-7541	Tauragės r. sav. Girgždų k.
493	7728/0001:0417	4400-5756-7285	Tauragės r. sav. Girgždų k.
494	7728/0001:0285	4400-0065-2280	Tauragės r. sav. Girgždų k.
495	7728/0001:0098	7728-0001-0098	Tauragės r. sav. Girgždų k.
496	7728/0001:0327	4400-1479-3530	Tauragės r. sav. Girgždų k.
497	7710/0001:0221	4400-0279-3626	Tauragės r. sav. Girgždų k.
498	7728/0001:0237	7728-0001-0237	Tauragės r. sav. Girgždų k.
499	7710/0001:0292	4400-1061-9915	Tauragės r. sav. Girgždų k.
500	7710/0001:0036	7710-0001-0036	Tauragės r. sav. Girgždų k.
501	7710/0001:0044	7710-0001-0044	Tauragės r. sav. Girgždų k.
502	7728/0001:0084	7728-0001-0084	Tauragės r. sav. Girgždų k.
503	7728/0001:0028	7728-0001-0028	Tauragės r. sav. Girgždų k.
504	7710/0001:0163	7710-0001-0163	Tauragės r. sav. Dvarviečių k.
505	7710/0001:0023	7710-0001-0023	Tauragės r. sav. Dvarviečių k.
506	7710/0002:0035	7710-0002-0035	Tauragės r. sav. Dvarviečių k.
507	7710/0001:0161	7710-0001-0161	Tauragės r. sav. Dvarviečių k.
508	7710/0002:0069	7710-0002-0069	Tauragės r. sav. Dvarviečių k.
509	7710/0001:0069	7710-0001-0069	Tauragės r. sav. Dvarviečių k.
510	7710/0001:0083	7710-0001-0083	Tauragės r. sav. Dvarviečių k.
511	7710/0001:0085	7710-0001-0085	Tauragės r. sav. Dvarviečių k.
512	7710/0002:0182	7710-0002-0182	Tauragės r. sav. Dvarviečių k.
513	7710/0002:0127	7710-0002-0127	Tauragės r. sav. Dvarviečių k.
514	7710/0001:0167	7710-0001-0167	Tauragės r. sav. Dvarviečių k.
515	7710/0002:0229	7710-0002-0229	Tauragės r. sav. Dvarviečių k.
516	7710/0002:0197	7710-0002-0197	Tauragės r. sav. Drūtaviškių k. 2
517	7710/0002:0109	7710-0002-0109	Tauragės r. sav. Drūtaviškių k. 1
518	7710/0002:0045	7710-0002-0045	Tauragės r. sav. Drūtaviškių k.
519	7710/0002:0196	7710-0002-0196	Tauragės r. sav. Drūtaviškių k.
520	7710/0002:0177	4400-2809-3445	Tauragės r. sav. Drūtaviškių k.
521	7710/0001:0037	7710-0001-0037	Tauragės r. sav. Drūtaviškių k.
522	7710/0002:0273	4400-0322-1530	Tauragės r. sav. Drūtaviškių k.
523	7710/0002:0259	4400-0143-9618	Tauragės r. sav. Drūtaviškių k.

524	7710/0002:0108	7710-0002-0108	Tauragės r. sav. Drūtaviškių k.
525	7710/0001:0158	7710-0001-0158	Tauragės r. sav. Drūtaviškių k.
526	7710/0002:0338	4400-0944-6655	Tauragės r. sav. Drūtaviškių k.
527	7710/0001:0073	7710-0001-0073	Tauragės r. sav. Drūtaviškių k.
528	7710/0001:0159	7710-0001-0159	Tauragės r. sav. Drūtaviškių k.
529	7710/0002:0124	7710-0002-0124	Tauragės r. sav. Drūtaviškių k.
530	7710/0001:0071	7710-0001-0071	Tauragės r. sav. Drūtaviškių k.
531	7710/0002:0347	4400-1454-3303	Tauragės r. sav. Drūtaviškių k.
532	7710/0002:0036	7710-0002-0036	Tauragės r. sav. Drūtaviškių k.
533	7710/0001:0074	7710-0001-0074	Tauragės r. sav. Drūtaviškių k.
534	7710/0002:0226	7710-0002-0226	Tauragės r. sav. Drūtaviškių k.
535	7710/0002:0198	7710-0002-0198	Tauragės r. sav. Drūtaviškių k.
536	7710/0001:0288	4400-1001-6029	Tauragės r. sav. Drūtaviškių k.
537	7710/0002:0129	7710-0002-0129	Tauragės r. sav. Drūtaviškių k.
538	7710/0001:0160	7710-0001-0160	Tauragės r. sav. Drūtaviškių k.
539	7766/0005:0314	4400-2029-8366	Tauragės r. sav. Dirvėnų k. 4
540	7766/0005:0393	4400-3833-1296	Tauragės r. sav. Dirvėnų k.
541	7766/0005:0088	7766-0005-0088	Tauragės r. sav. Dirvėnų k.
542	7766/0005:0004	7766-0005-0004	Tauragės r. sav. Dirvėnų k.
543	7766/0005:0424	4400-5043-2132	Tauragės r. sav. Dirvėnų k.
544	7766/0005:0328	4400-2256-8718	Tauragės r. sav. Dirvėnų k.
545	7766/0005:0376	4400-3045-7690	Tauragės r. sav. Dirvėnų k.
546	7766/0005:0006	7766-0005-0006	Tauragės r. sav. Dirvėnų k.
547	7766/0005:0331	4400-2287-2419	Tauragės r. sav. Dirvėnų k.
548	7766/0005:0005	7766-0005-0005	Tauragės r. sav. Dirvėnų k.
549	7766/0005:0218	4400-0007-8540	Tauragės r. sav. Dirvėnų k.
550	7766/0005:0335	4400-2296-6661	Tauragės r. sav. Dirvėnų k.
551	7766/0005:0167	7766-0005-0167	Tauragės r. sav. Dirvėnų k.
552	7766/0005:0094	7766-0005-0094	Tauragės r. sav. Dirvėnų k.
553	7766/0005:0180	7766-0005-0180	Tauragės r. sav. Dirvėnų k.
554	7766/0005:0217	4400-0007-8524	Tauragės r. sav. Dirvėnų k.
555	7766/0005:0388	4400-3135-4797	Tauragės r. sav. Dirvėnų k.
556	7766/0005:0076	7766-0005-0076	Tauragės r. sav. Dirvėnų k.
557	7766/0005:0026	4400-3988-4185	Tauragės r. sav. Dirvėnų k.
558	7766/0005:0007	7766-0005-0007	Tauragės r. sav. Dirvėnų k.
559	7766/0005:0412	4400-4429-4253	Tauragės r. sav. Dirvėnų k.
560	7766/0005:0394	4400-3835-3807	Tauragės r. sav. Dirvėnų k.
561	7766/0005:0082	7766-0005-0082	Tauragės r. sav. Dirvėnų k.
562	7766/0005:0166	7766-0005-0166	Tauragės r. sav. Dirvėnų k.
563	7766/0005:0385	4400-3089-1451	Tauragės r. sav. Dirvėnų k.
564	7766/0005:0179	7766-0005-0179	Tauragės r. sav. Dirvėnų k.

565	7766/0005:0100	7766-0005-0100	Tauragės r. sav. Dirvėnų k.
566	7766/0005:0133	7766-0005-0133	Tauragės r. sav. Dirvėnų k.
567	7766/0005:0425	4400-5065-6238	Tauragės r. sav. Dirvėnų k.
568	7766/0005:0380	4400-3082-1933	Tauragės r. sav. Dirvėnų k.
569	7715/0002:0126	7715-0002-0126	Tauragės r. sav. Dapkiškių k. Pilaitės g. 9
570	7715/0002:0500	4400-5002-5346	Tauragės r. sav. Dapkiškių k. Pilaitės g. 26
571	7715/0002:0034	7715-0002-0034	Tauragės r. sav. Dapkiškių k. Pilaitės g. 24
572	7715/0002:0010	7715-0002-0010	Tauragės r. sav. Dapkiškių k.
573	7715/0002:0523	4400-5363-6383	Tauragės r. sav. Dapkiškių k.
574	7715/0002:0101	7715-0002-0101	Tauragės r. sav. Dapkiškių k.
575	7715/0002:0210	7715-0002-0210	Tauragės r. sav. Dapkiškių k.
576	7715/0002:0529	4400-5618-6260	Tauragės r. sav. Dapkiškių k.
577	7715/0002:0524	4400-5371-7436	Tauragės r. sav. Dapkiškių k.
578	7715/0002:0023	7715-0002-0023	Tauragės r. sav. Dapkiškių k.
579	7715/0002:0021	7715-0002-0021	Tauragės r. sav. Dapkiškių k.
580	7715/0002:0530	4400-5621-3094	Tauragės r. sav. Dapkiškių k.
581	7715/0002:0525	4400-5372-4444	Tauragės r. sav. Dapkiškių k.
582	7715/0002:0188	7715-0002-0188	Tauragės r. sav. Dapkiškių k.
583	7715/0002:0346	4400-0135-8742	Tauragės r. sav. Dapkiškių k.
584	7715/0002:0522	4400-5376-8695	Tauragės r. sav. Dapkiškių k.
585	7715/0002:0368	4400-0305-6391	Tauragės r. sav. Dapkiškių k.
586	7715/0002:0035	7715-0002-0035	Tauragės r. sav. Dapkiškių k.
587	7715/0002:0513	4400-5296-5801	Tauragės r. sav. Dapkiškių k.
588	7715/0002:0191	7715-0002-0191	Tauragės r. sav. Dapkiškių k.
589	7715/0002:0499	4400-5002-5279	Tauragės r. sav. Dapkiškių k.
590	7715/0002:0512	4400-5296-5789	Tauragės r. sav. Dapkiškių k.
591	7715/0002:0025	7715-0002-0025	Tauragės r. sav. Dapkiškių k.
592	7715/0002:0104	7715-0002-0104	Tauragės r. sav. Dapkiškių k.
593	7715/0002:0486	4400-4677-1713	Tauragės r. sav. Dapkiškių k.
594	7715/0002:0437	4400-2012-9128	Tauragės r. sav. Dapkiškių k.
595	7715/0002:0476	4400-4550-3168	Tauragės r. sav. Dapkiškių k.
596	7715/0002:0337	4400-0029-9154	Tauragės r. sav. Dapkiškių k.
597	7715/0002:0381	4400-0503-0439	Tauragės r. sav. Dapkiškių k.
598	7715/0002:0209	7715-0002-0209	Tauragės r. sav. Dapkiškių k.
599	7715/0002:0372	4400-0423-8646	Tauragės r. sav. Dapkiškių k.
600	7715/0002:0079	4400-2654-1079	Tauragės r. sav. Dapkiškių k.
601	7715/0002:0214	7715-0002-0214	Tauragės r. sav. Dapkiškių k.
602	7715/0002:0222	7715-0002-0222	Tauragės r. sav. Dapkiškių k.
603	7715/0002:0460	4400-2229-5916	Tauragės r. sav. Dapkiškių k.
604	7715/0002:0514	4400-5296-7883	Tauragės r. sav. Dapkiškių k.

605	7715/0002:0347	4400-0135-8829	Tauragės r. sav. Dapkiškių k.
606	7715/0002:0196	7715-0002-0196	Tauragės r. sav. Dapkiškių k.
607	7715/0002:0078	7715-0002-0078	Tauragės r. sav. Dapkiškių k.
608	7715/0002:0106	7715-0002-0106	Tauragės r. sav. Dapkiškių k.
609	7715/0002:0485	4400-4677-4592	Tauragės r. sav. Dapkiškių k.
610	7715/0002:0254	7715-0002-0254	Tauragės r. sav. Dapkiškių k.
611	7715/0002:0085	4400-2806-5372	Tauragės r. sav. Dapkiškių k.
612	7715/0002:0093	7715-0002-0093	Tauragės r. sav. Dapkiškių k.
613	7715/0002:0164	7715-0002-0164	Tauragės r. sav. Dapkiškių k.
614	7715/0002:0340	4400-0030-0774	Tauragės r. sav. Dapkiškių k.
615	7715/0002:0117	7715-0002-0117	Tauragės r. sav. Dapkiškių k.
616	7706/7001:0002	4400-4962-4000	Tauragės r. sav. Dabrupinės k.
617	7710/0002:0008	7710-0002-0008	Tauragės r. sav. Burbiškių k.
618	7710/0002:0317	4400-0828-8993	Tauragės r. sav. Burbiškių k.
619	7710/0002:0316	4400-0828-2599	Tauragės r. sav. Burbiškių k.
620	7710/0002:0099	7710-0002-0099	Tauragės r. sav. Burbiškių k.
621	7710/0002:0401	4400-2917-5259	Tauragės r. sav. Burbiškių k.
622	7710/0002:0299	4400-0675-4827	Tauragės r. sav. Burbiškių k.
623	7710/0002:0107	7710-0002-0107	Tauragės r. sav. Burbiškių k.
624	7710/0002:0351	4400-1562-3266	Tauragės r. sav. Burbiškių k.
625	7710/0002:0181	7710-0002-0181	Tauragės r. sav. Burbiškių k.
626	7710/0002:0088	7710-0002-0088	Tauragės r. sav. Burbiškių k.
627	7710/0002:0267	4400-0264-5010	Tauragės r. sav. Burbiškių k.
628	7710/0002:0042	4400-2753-0170	Tauragės r. sav. Burbiškių k.
629	7710/0002:0389	4400-2386-5785	Tauragės r. sav. Burbiškių k.
630	7710/0002:0242	4400-0007-8251	Tauragės r. sav. Burbiškių k.
631	7710/0002:0004	7710-0002-0004	Tauragės r. sav. Braziškių k.
632	7710/0002:0254	4400-0029-6951	Tauragės r. sav. Braziškių k.
633	7710/0002:0078	7710-0002-0078	Tauragės r. sav. Braziškių k.
634	7710/0002:0312	4400-0814-8647	Tauragės r. sav. Braziškių k.
635	7710/0002:0279	4400-0380-8157	Tauragės r. sav. Braziškių k.
636	7710/0002:0216	7710-0002-0216	Tauragės r. sav. Braziškių k.
637	7710/0002:0235	7710-0002-0235	Tauragės r. sav. Braziškių k.
638	7710/0002:0172	7710-0002-0172	Tauragės r. sav. Braziškių k.
639	7710/0002:0023	7710-0002-0023	Tauragės r. sav. Braziškių k.
640	7710/0002:0280	4400-0381-0420	Tauragės r. sav. Braziškių k.
641	7710/0002:0271	4400-0264-7956	Tauragės r. sav. Braziškių k.
642	7710/0002:0286	4400-0606-9009	Tauragės r. sav. Braziškių k.
643	7710/0002:0298	4400-0675-4749	Tauragės r. sav. Braziškių k.
644	7710/0002:0214	7710-0002-0214	Tauragės r. sav. Braziškių k.
645	7710/0002:0278	4400-0380-7505	Tauragės r. sav. Braziškių k.

646	7710/0002:0217	7710-0002-0217	Tauragės r. sav. Braziškių k.
647	7710/0002:0360	4400-2010-8652	Tauragės r. sav. Braziškių k.
648	7728/0001:0172	7728-0001-0172	Tauragės r. sav. Bernotiškės k. Giminių g. 14
649	7728/0001:0174	7728-0001-0174	Tauragės r. sav. Bernotiškės k.
650	7728/0001:0079	7728-0001-0079	Tauragės r. sav. Bernotiškės k.
651	7728/0001:0094	7728-0001-0094	Tauragės r. sav. Bernotiškės k.
652	7728/0001:0119	7728-0001-0119	Tauragės r. sav. Bernotiškės k.
653	7728/0001:0233	7728-0001-0233	Tauragės r. sav. Bernotiškės k.
654	7728/0001:0068	7728-0001-0068	Tauragės r. sav. Bernotiškės k.
655	7728/0001:0170	7728-0001-0170	Tauragės r. sav. Bernotiškės k.
656	7728/0001:0007	7728-0001-0007	Tauragės r. sav. Bernotiškės k.
657	7728/0001:0111	7728-0001-0111	Tauragės r. sav. Bernotiškės k.
658	7728/0001:0075	7728-0001-0075	Tauragės r. sav. Bernotiškės k.
659	7728/0001:0063	7728-0001-0063	Tauragės r. sav. Bernotiškės k.
660	7728/0001:0003	7728-0001-0003	Tauragės r. sav. Bernotiškės k.
661	7728/0001:0186	7728-0001-0186	Tauragės r. sav. Bernotiškės k.
662	7728/0001:0279	7728-0001-0279	Tauragės r. sav. Bernotiškės k.
663	7728/0001:0005	7728-0001-0005	Tauragės r. sav. Bernotiškės k.
664	7728/0001:0222	7728-0001-0222	Tauragės r. sav. Bernotiškės k.
665	7728/0001:0144	7728-0001-0144	Tauragės r. sav. Bernotiškės k.
666	7728/0001:0062	7728-0001-0062	Tauragės r. sav. Bernotiškės k.
667	7728/0001:0057	7728-0001-0057	Tauragės r. sav. Bernotiškės k.
668	7728/0001:0015	7728-0001-0015	Tauragės r. sav. Bernotiškės k.
669	7725/0003:0065	4400-1464-1504	Tauragės r. sav. Bernotiškės k.
670	7728/0001:0182	7728-0001-0182	Tauragės r. sav. Bernotiškės k.
671	7728/0001:0031	4400-2684-2884	Tauragės r. sav. Bernotiškės k.
672	7728/0001:0081	7728-0001-0081	Tauragės r. sav. Bernotiškės k.
673	7728/0001:0083	7728-0001-0083	Tauragės r. sav. Bernotiškės k.
674	7728/0001:0312	4400-0839-4730	Tauragės r. sav. Bernotiškės k.
675	7710/0001:0384	4400-4583-5361	Tauragės r. sav. Baltrušaičių k.
676	7710/0001:0247	4400-0711-8296	Tauragės r. sav. Baltrušaičių k.
677	7710/0001:0121	7710-0001-0121	Tauragės r. sav. Baltrušaičių k.
678	7710/0001:0283	4400-0971-5222	Tauragės r. sav. Baltrušaičių k.
679	7710/0001:0262	4400-0838-4545	Tauragės r. sav. Baltrušaičių k.
680	7710/0001:0243	4400-0711-6514	Tauragės r. sav. Baltrušaičių k.
681	7710/0001:0119	7710-0001-0119	Tauragės r. sav. Baltrušaičių k.
682	7710/0001:0124	7710-0001-0124	Tauragės r. sav. Baltrušaičių k.
683	7710/0001:0286	4400-0996-7933	Tauragės r. sav. Baltrušaičių k.
684	7710/0001:0224	4400-0322-3158	Tauragės r. sav. Baltrušaičių k.
685	7766/0005:0020	7766-0005-0020	Tauragės r. sav. Balčių k. 14

686	7766/0005:0122	7766-0005-0122	Tauragės r. sav. Balčių k.
687	7766/0005:0014	7766-0005-0014	Tauragės r. sav. Balčių k.
688	7766/0005:0377	4400-3046-0130	Tauragės r. sav. Balčių k.
689	7766/0005:0162	7766-0005-0162	Tauragės r. sav. Balčių k.
690	7766/0005:0172	7766-0005-0172	Tauragės r. sav. Balčių k.
691	7766/0005:0213	7766-0005-0213	Tauragės r. sav. Balčių k.
692	7766/0005:0060	7766-0005-0060	Tauragės r. sav. Balčių k.
693	7710/0002:0037	7710-0002-0037	Tauragės r. sav. Balandžių k. 2
694	7710/0002:0091	7710-0002-0091	Tauragės r. sav. Balandžių k. 1
695	7710/0002:0082	7710-0002-0082	Tauragės r. sav. Balandžių k.
696	7710/0002:0136	7710-0002-0136	Tauragės r. sav. Balandžių k.
697	7710/0002:0422	4400-5831-9825	Tauragės r. sav. Balandžių k.
698	7710/0002:0114	7710-0002-0114	Tauragės r. sav. Balandžių k.
699	7710/0002:0093	7710-0002-0093	Tauragės r. sav. Balandžių k.
700	7710/0002:0057	7710-0002-0057	Tauragės r. sav. Balandžių k.
701	7710/0002:0113	7710-0002-0113	Tauragės r. sav. Balandžių k.
702	7710/0002:0038	7710-0002-0038	Tauragės r. sav. Balandžių k.
703	7710/0002:0345	4400-1216-5109	Tauragės r. sav. Balandžių k.
704	7710/0002:0087	7710-0002-0087	Tauragės r. sav. Balandžių k.
705	7710/0002:0349	4400-1473-1058	Tauragės r. sav. Balandžių k.
706	7710/0002:0225	7710-0002-0225	Tauragės r. sav. Balandžių k.
707	7710/0002:0407	4400-3127-1048	Tauragės r. sav. Balandžių k.
708	7710/0002:0315	4400-0828-2211	Tauragės r. sav. Balandžių k.
709	7710/0002:0183	7710-0002-0183	Tauragės r. sav. Balandžių k.
710	7710/0002:0070	7710-0002-0070	Tauragės r. sav. Balandžių k.
711	7710/0002:0342	4400-1106-0310	Tauragės r. sav. Balandžių k.
712	7710/0002:0009	7710-0002-0009	Tauragės r. sav. Balandžių k.
713	7710/0002:0305	4400-0762-9389	Tauragės r. sav. Balandžių k.
714	7710/0002:0132	7710-0002-0132	Tauragės r. sav. Balandžių k.
715	7710/0002:0174	7710-0002-0174	Tauragės r. sav. Balandžių k.
716	7706/0003:0004	4400-2706-2097	Tauragės r. sav. Aukštupių k. Pamiškės g. 16
717	7706/0003:0037	4400-5102-0032	Tauragės r. sav. Aukštupių k.
718	7703/0003:0061	7703-0003-0061	Tauragės r. sav. Aukštupių k.
719	7703/0003:0017	7703-0003-0017	Tauragės r. sav. Aukštupių k.
720	7703/0003:0140	4400-0669-7009	Tauragės r. sav. Aukštupių k.
721	7703/0003:0130	4400-0586-4884	Tauragės r. sav. Aukštupių k.
722	7703/0003:0144	4400-0764-2713	Tauragės r. sav. Aukštupių k.
723	7703/0003:0085	7703-0003-0085	Tauragės r. sav. Aukštupių k.
724	7703/0003:0164	4400-2011-1264	Tauragės r. sav. Aukštupių k.
725	7703/0003:0183	4400-2872-2009	Tauragės r. sav. Aukštupių k.

726	7703/0003:0025	7703-0003-0025	Tauragės r. sav. Aukštupių k.
727	7703/0003:0141	4400-0669-7020	Tauragės r. sav. Aukštupių k.
728	7703/0003:0106	4400-0274-3422	Tauragės r. sav. Aukštupių k.
729	7703/0003:0109	4400-0338-3153	Tauragės r. sav. Aukštupių k.
730	7703/0003:0078	7703-0003-0078	Tauragės r. sav. Aukštupių k.
731	7703/0003:0160	4400-1800-4270	Tauragės r. sav. Aukštupių k.
732	7703/0003:0081	7703-0002-0190	Tauragės r. sav. Aukštupių k.
733	7703/0003:0103	4400-0205-8326	Tauragės r. sav. Aukštupių k.
734	7706/0003:0035	4400-4873-7844	Tauragės r. sav. Aukštupių k.
735	7703/0003:0074	7703-0003-0074	Tauragės r. sav. Aukštupių k.
736	7703/0003:0036	7703-0003-0036	Tauragės r. sav. Aukštupių k.
737	7703/0003:0135	4400-0586-5432	Tauragės r. sav. Aukštupių k.
738	7703/0003:0024	7703-0003-0024	Tauragės r. sav. Aukštupių k.
739	7703/0003:0126	4400-0578-4110	Tauragės r. sav. Aukštupių k.
740	7715/7001:0001	4400-1861-1059	Tauragės r. sav., Tauragės r. sav. teritorija
741	7725/0003:0117	4400-3989-2376	Tauragės r. sav., Tauragės r. sav. teritorija
742	7735/7001:0004	4400-2687-3381	Tauragės r. sav., Tauragės r. sav. teritorija
743	7766/7001:0005	4400-1948-1462	Tauragės r. sav., Tauragės r. sav. teritorija
744	7710/7001:0005	4400-2397-5333	Tauragės r. sav., Tauragės r. sav. teritorija
745	7706/0003:0025	4400-2101-5341	Tauragės r. sav., Tauragės r. sav. teritorija
746	7735/7001:0002	4400-2142-6339	Tauragės r. sav., Tauragės r. sav. teritorija
747	7706/0001:0019	4400-2097-6103	Tauragės r. sav. Dabrupinės k.
748	7728/7001:0002	4400-1221-1044	Krašto kelias Stragutė - Eržvilkas - Bebirvai (Stragutės, Girgždų, Aneliškės, Kunigiškių, Liutkaičių k.)
749	7725/8001:0001	4400-0789-0602	Geležinkelio ruožas yra Bernotiškės, Joniškės k..

Priedas 2. Laisvos valstybinės žemės plotų, patenkančių į magistralinių dujotiekių vietovės klasių teritorijas, sąrašas

Laisvos valstybinės žemės ploto Nr.	Centro koordinatė X	Centro koordinatė Y	Kadastro vietovė
1	6136064,22	372021,70	Žygaičiai
2	6136364,83	372254,52	Žygaičiai
3	6135787,11	373113,53	Žygaičiai
4	6135513,42	373582,62	Žygaičiai
5	6135427,37	373643,60	Žygaičiai
6	6134507,97	374482,57	Žygaičiai
7	6134420,89	374864,75	Žygaičiai
8	6134457,31	375101,01	Žygaičiai
9	6134214,68	375135,16	Žygaičiai
10	6134053,46	375083,91	Žygaičiai
11	6134219,29	375327,64	Žygaičiai
12	6133966,63	375337,69	Žygaičiai
13	6133283,80	376078,43	Žygaičiai
14	6133019,20	376392,19	Žygaičiai
15	6132525,36	376652,04	Žygaičiai
16	6132290,53	376984,64	Žygaičiai
17	6131851,81	377301,41	Žygaičiai
18	6131045,66	377555,63	Žygaičiai
64	6136175,85	371563,02	Žygaičiai
19	6130338,60	378564,39	Aukštupiai
20	6130201,51	378871,64	Aukštupiai
21	6129790,43	379663,94	Aukštupiai
22	6129950,28	384743,03	Aukštupiai
23	6129998,05	385812,39	Dapkiškiai
24	6129802,25	387251,10	Dapkiškiai
25	6129458,85	387684,19	Dapkiškiai
26	6129519,54	388251,27	Dapkiškiai
27	6129471,64	388539,92	Dapkiškiai
28	6129316,98	389476,63	Mažonai
29	6129381,56	389757,94	Mažonai
30	6129201,35	390437,77	Mažonai
31	6128156,37	393796,95	Mažonai
32	6126445,13	395389,42	Juodpetriai
33	6126064,49	395734,37	Kunigiškiai
34	6125632,05	396459,40	Kunigiškiai
35	6125101,54	396940,75	Kunigiškiai
36	6124241,57	397551,96	Kunigiškiai
37	6124147,13	397621,71	Kunigiškiai
38	6123978,21	397041,59	Kunigiškiai
39	6123468,81	396906,81	Baltrušaičiai

40	6123373,26	396744,03	Baltrušaičiai
41	6123307,01	396326,01	Baltrušaičiai
42	6123786,26	398028,67	Kunigiškiai
43	6123560,61	398275,59	Baltrušaičiai
44	6123291,27	398124,12	Baltrušaičiai
45	6122998,66	398801,60	Baltrušaičiai
46	6123230,05	398626,30	Baltrušaičiai
47	6122893,25	398944,44	Baltrušaičiai
48	6122851,78	399127,59	Baltrušaičiai
49	6122806,35	399176,34	Baltrušaičiai
50	6122476,89	399155,06	Baltrušaičiai
51	6122541,98	399611,65	Baltrušaičiai
52	6122281,53	400066,74	Baltrušaičiai
53	6122171,43	400405,96	Baltrušaičiai
54	6122240,67	400652,18	Baltrušaičiai
55	6122317,79	401647,48	Baltrušaičiai
56	6122413,36	403486,79	Gaurė
57	6122421,60	403955,69	Gaurė
58	6122181,81	403959,30	Gaurė
59	6122191,11	403935,63	Gaurė
60	6121977,67	404602,75	Gaurė
61	6121779,76	405429,47	Gaurė
62	6121996,13	405986,65	Gaurė
63	6121875,56	407053,29	Pajkojai

DETALŪS METADUOMENYS

Dokumento sudarytojas (-ai)	Lietuvos Respublikos energetikos ministerija 302308327, Gedimino pr. 38, LT-01104 Vilnius
Dokumento pavadinimas (antraštė)	DĖL TAURAGĖS RAJONO SAVIVALDYBĖS TERITORIJOJE ESANČIŲ MAGISTRALINIŲ DUJOTIEKIŲ VIETOVĖS KLASIŲ TERITORIJŲ PLANO PATVIRTINIMO
Dokumento registracijos data ir numeris	2023-07-12 Nr. 1-210
Dokumento gavimo data ir dokumento gavimo registracijos numeris	–
Dokumento specifikacijos identifikavimo žymuo	ADOC-V1.0
Parašo paskirtis	Suderinimas
Parašą sukūrusio asmens vardas, pavardė ir pareigos	Giedrė Šeškevičienė, Vyriausiasis specialistas, Energetinio saugumo grupė
Sertifikatas išduotas	GIEDRĖ ŠEŠKEVIČIENĖ, Lietuvos Respublikos energetikos ministerija LT
Parašo sukūrimo data ir laikas	2023-07-03 13:53:23 (GMT+03:00)
Parašo formatas	XAdES-EPES
Laiko žymoje nurodytas laikas	–
Informacija apie sertifikavimo paslaugų teikėją	ADIC CA-B, Asmens dokumentu israsymo centras prie LR VRM LT
Sertifikato galiojimo laikas	2023-06-20 13:58:45 – 2026-06-19 13:58:45
Parašo paskirtis	Suderinimas
Parašą sukūrusio asmens vardas, pavardė ir pareigos	Daiva Brazdžiuvienė, Patarėjas, Teisės ir personalo grupė
Sertifikatas išduotas	DAIVA BRAZDŽIUVIENĖ LT
Parašo sukūrimo data ir laikas	2023-07-03 14:02:13 (GMT+03:00)
Parašo formatas	XAdES-EPES
Laiko žymoje nurodytas laikas	–
Informacija apie sertifikavimo paslaugų teikėją	EID-SK 2016, AS Certifitseerimiskeskus EE
Sertifikato galiojimo laikas	2020-05-27 14:17:09 – 2025-05-26 23:59:59
Parašo paskirtis	Suderinimas
Parašą sukūrusio asmens vardas, pavardė ir pareigos	Dainius Bražiūnas, Grupės vadovas, Energetinio saugumo grupė
Sertifikatas išduotas	DAINIUS BRAŽIŪNAS LT
Parašo sukūrimo data ir laikas	2023-07-03 17:04:47 (GMT+03:00)
Parašo formatas	XAdES-EPES
Laiko žymoje nurodytas laikas	–
Informacija apie sertifikavimo paslaugų teikėją	EID-SK 2016, AS Certifitseerimiskeskus EE
Sertifikato galiojimo laikas	2022-08-10 13:08:16 – 2027-08-09 23:59:59
Parašo paskirtis	Suderinimas
Parašą sukūrusio asmens vardas, pavardė ir pareigos	Inga Žilienė, Viceministras
Sertifikatas išduotas	INGA ŽILIENĖ, Lietuvos Respublikos energetikos ministerija LT
Parašo sukūrimo data ir laikas	2023-07-07 17:56:43 (GMT+03:00)
Parašo formatas	XAdES-EPES
Laiko žymoje nurodytas laikas	–
Informacija apie sertifikavimo paslaugų teikėją	ADIC CA-B, Asmens dokumentu israsymo centras prie LR VRM LT
Sertifikato galiojimo laikas	2023-05-10 13:47:56 – 2026-05-09 13:47:56
Parašo paskirtis	Pasirašymas
Parašą sukūrusio asmens vardas, pavardė ir pareigos	Dainius Kreivys, Ministras
Sertifikatas išduotas	DAINIUS KREIVYS, Lietuvos Respublikos energetikos ministerija LT
Parašo sukūrimo data ir laikas	2023-07-11 22:18:52 (GMT+03:00)
Parašo formatas	XAdES-T

DETALŪS METADUOMENYS

Laiko žymoje nurodytas laikas	2023-07-11 22:19:01 (GMT+03:00)
Informacija apie sertifikavimo paslaugų teikėją	ADIC CA-B, Asmens dokumentu israsymo centras prie LR VRM LT
Sertifikato galiojimo laikas	2023-05-10 14:08:01 – 2026-05-09 14:08:01
Informacija apie būdus, naudotus metaduomenų vientisumui užtikrinti	"Registravimas" paskirties metaduomenų vientisumas užtikrintas naudojant "RCSC IssuingCA, VI Registru centras - i.k. 124110246 LT" išduotą sertifikatą "DBSIS, Informatikos ir ryšių departamentas prie Lietuvos Respublikos vidaus reikalų ministerijos, į.k.188774822 LT", sertifikatas galioja nuo 2022-05-19 16:48:06 iki 2025-05-18 16:48:06
Pagrindinio dokumento priedų skaičius	1
Pagrindinio dokumento priedamų dokumentų skaičius	–
Priedamo dokumento sudarytojas (-ai)	–
Priedamo dokumento pavadinimas (antraštė)	–
Priedamo dokumento registracijos data ir numeris	–
Programinės įrangos, kuria naudojantis sudarytas elektroninis dokumentas, pavadinimas	DBSIS, versija 3.5.73.1
Informacija apie elektroninio dokumento ir elektroninio (-ių) parašo (-ų) tikrinimą (tikrinimo data)	Atitinka specifikacijos keliamus reikalavimus. Visi dokumente esantys elektroniniai parašai galioja (2023-07-12 08:37:48)
Paieškos nuoroda	–
Papildomi metaduomenys	Nuorašą suformavo 2023-07-12 08:37:49 DBSIS