

# Ukmergės rajono savivaldybės teritorijoje esančių magistralinių dujotiekių vietovės klasių teritorijų planas M 1:10000

Lapų išdėstymo schema

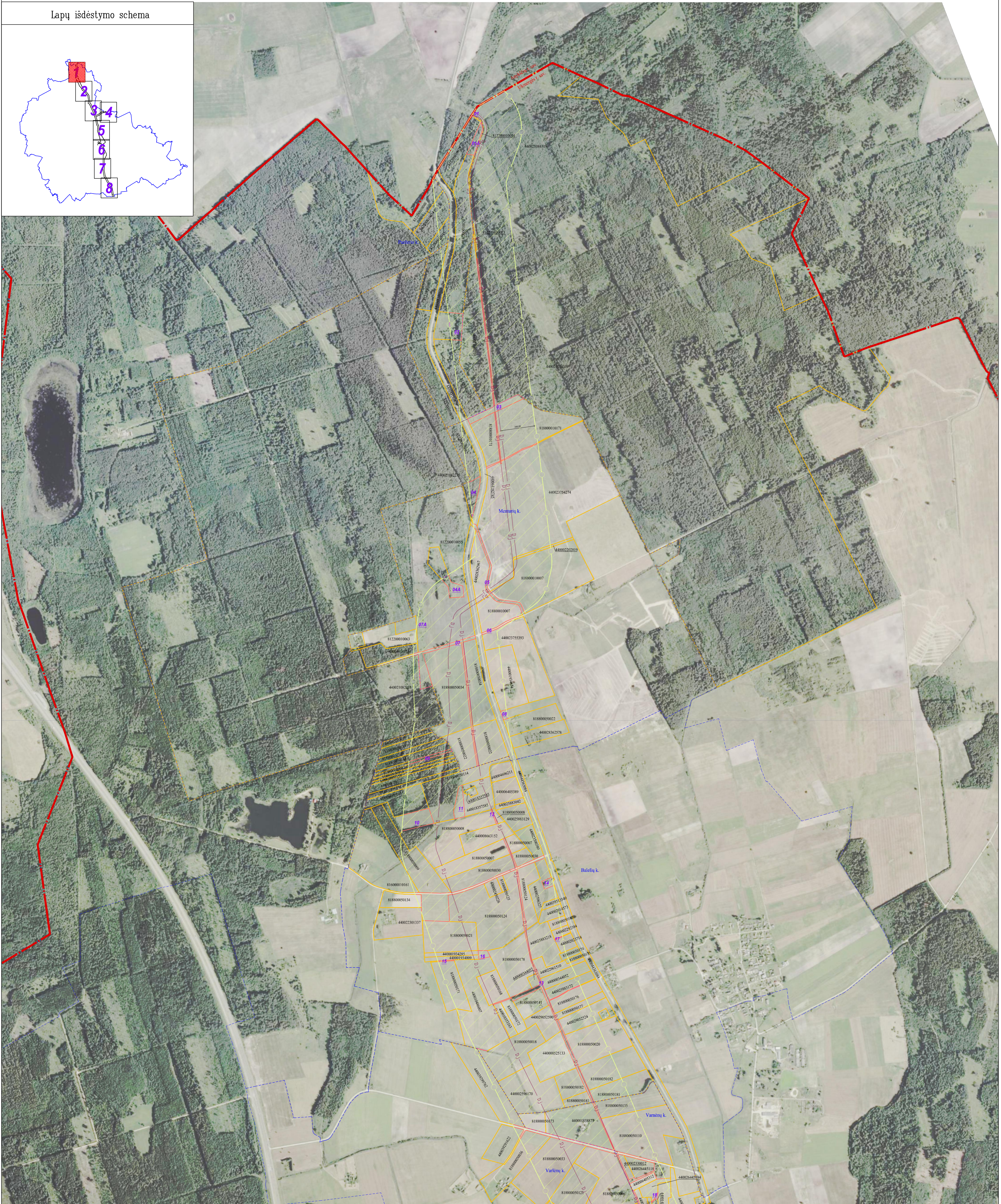
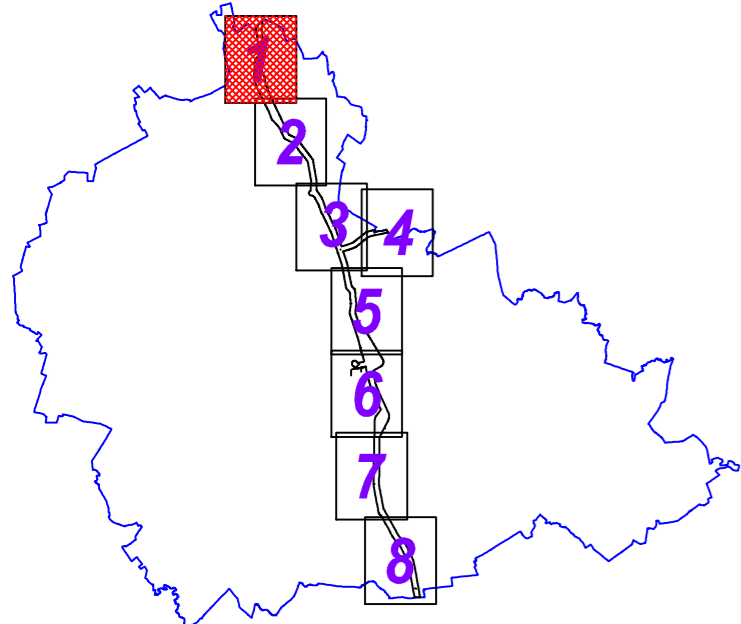

- Pastabos:**
- Vadovaujantis LR specialiųjų žemės naudojimo sąlygų įstatymo 33 straipsniu, Magistralinių dujotiekių vietovės klasių teritorija – išilgai magistralinio dujotiekio vamzdžio trasos esanti žemės juosta, kurios ribos yra po 200 metrų į abi puses nuo vamzdžio ašies ir 200 metrų atstumu nuo kraštinių jo taškų.
  - Plane rodomos bendros magistralinių dujotiekių vietovės klasių teritorijų ribos.
  - Planas parengtas 2022-09-06 VI Registro centro duomenimis

SUTARTINIAI ŽENKLAI	
	I vietovės klasių magistralinio dujotiekio vamzdynas
	Magistralinio dujotiekio vietovės klasių teritorija
	Savivaldybės teritorijos riba
	Gyvenamosios vietovės
	Žemės sklypo riba
	Laisva valstybinė žemė

Planas parengtas ortofotografinio žemėlapiu pagrindu:  
GDRLT C Nacionalinė žemės tarnyba prie AM, 2018  
GDRLT C Nacionalinė žemės tarnyba prie AM, 2020

**REGISTRŲ CENTRAS**  
kvalifikacijos pažym. Nr. 2M-M-221

VALSTYBĖS ĮMONĖ REGISTRŲ CENTRAS  
Livo g. 25-101, 09320 Vilnius, tel. (8 5) 2688262, el. p. info@registrucentras.lt  
Duomenys kaupiami ir saugomi Juridinių asmenų registre, kodas 12410246

Pareigos	Parašas	Vardas ir pavardė	data
Matininkas		Rolandas Rimkus	2023-04-12

A. V.



# Ukmergės rajono savivaldybės teritorijoje esančių magistralinių dujotiekių vietovės klasių teritorijų planas M 1:10000



Lapų išdėstymo schema

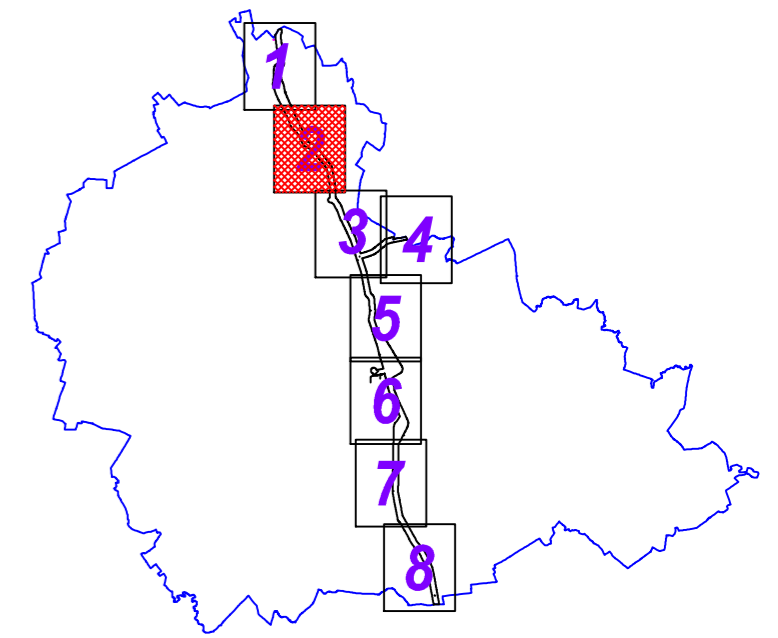

**Pastabos:**

- Vadovaujantis LR specialiųjų žemės naudojimo sąlygų įstatymo 33 straipsniu, Magistralinių dujotiekių vietovės klasės teritorija – išilgai magistralinio dujotiekio vamzdžio trasos esanti žemės juosta, kurios ribos yra po 200 metrų į abi puses nuo vamzdžio ašies ir 200 metrų atstumu nuo kraštinių jo taškų.
- Plane rodomos bendros magistralinių dujotiekių vietovės klasių teritorijų ribos.
- Planas parengtas 2022-09-06 VĮ Registro centro duomenimis

SUTARTINIAI ŽENKLAI	
	I vietovės klasės magistralinio dujotiekio vamzdynas
	Magistralinio dujotiekio vietovės klasės teritorija
	Magistralinių dujotiekių aptvertimų ribos
	Savivaldybės teritorijos riba
	Gyvenamosios vietovės
	Žemės sklypo riba
	Laisva valstybinė žemė

Planas parengtas ortofotografinio žemėlapiu pagrindu:  
GDRLT C Nacionalinė žemės tarnyba prie AM, 2018  
GDRLT C Nacionalinė žemės tarnyba prie AM, 2020

REGISTRŲ CENTRAS  
kvalifikacijos pažym. Nr. 2M-M-221

VALSTYBES ĮMONĖ REGISTRŲ CENTRAS  
Livo g. 25-101, 09320 Vilnius, tel. (8 5) 2688262, el. p. info@registrucentras.lt  
Duomenys kaupiami ir saugomi Juridinių asmenų registre, kodas 124110246

Pareigos	Parašas	Vardas ir pavardė	data
Matininkas		Rolandas Rimkus	2023-04-12

A. V.



# Ukmergės rajono savivaldybės teritorijoje esančių magistralinių dujotiekių vietovės klasių teritorijų planas M 1:10000



Lapų išdėstymo schema

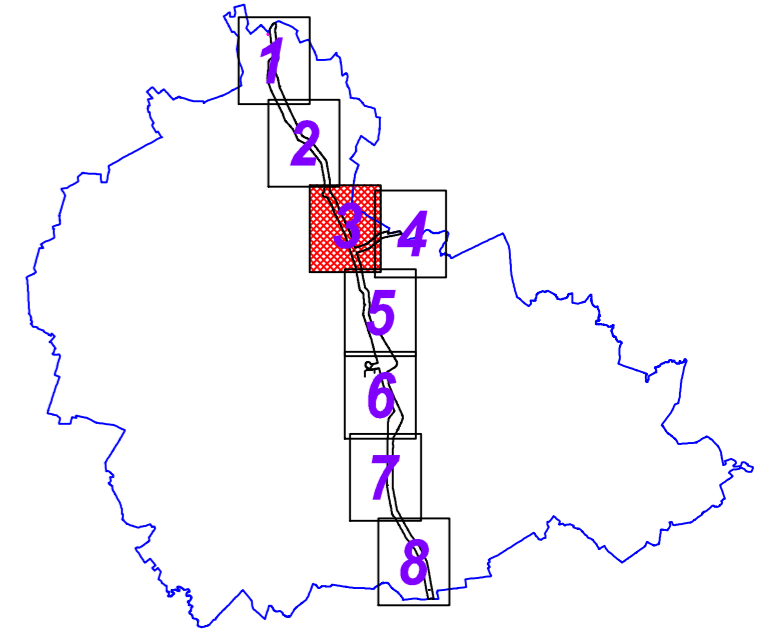

**Pastabos:**

- Vadovaujantis LR specialiųjų žemės naudojimo sąlygų įstatymo 33 straipsniu, Magistralinių dujotiekių vietovės klasės teritorija – išilgai magistralinio dujotiekio vamzdžio trasos esanti žemės juosta, kurios ribos yra po 200 metrų į abi puses nuo vamzdžio ašies ir 200 metrų atstumu nuo kraštinio jo taško.
- Plane rodomos bendros magistralinių dujotiekių vietovės klasių teritorijų ribos.
- Planas parengtas 2022–09–06 VĮ Registro centro duomenimis

SUTARTINIAI ŽENKLAI	
	I vietovės klasės magistralinio dujotiekio vamzdynas
	Magistralinio dujotiekio vietovės klasės teritorija
	Dujų skirstymo stotis
	Magistralinių dujotiekių aptvėrimų ribos
	Savivaldybės teritorijos riba
	Gyvenamosios vietovės
	Žemės sklypo riba
	Laisva valstybinė žemė

Planas parengtas ortofotografinio žemėlapiu pagrindu:  
GDRLT C Nacionalinė žemės tarnyba prie AM, 2018  
GDRLT C Nacionalinė žemės tarnyba prie AM, 2020

REGISTRŲ CENTRAS kvalifikacijos pažym. Nr. 2M-M-221		VALSTYBĖS ĮMONĖ REGISTRŲ CENTRAS Ltvio g. 25-101, 09320 Vilnius, tel. (8 5) 2686262, el. p. info@registrucentras.lt Duomenys kaupiami ir saugomi Juridinių asmenų registre, kodas 124110246	
		Pareigos Matininkas	Parašas Rolandas Rimkus
			A. V.



# Ukmergės rajono savivaldybės teritorijoje esančių magistralinių dujotiekių vietovės klasių teritorijų planas M 1:10000

Lapų išdėstymo schema

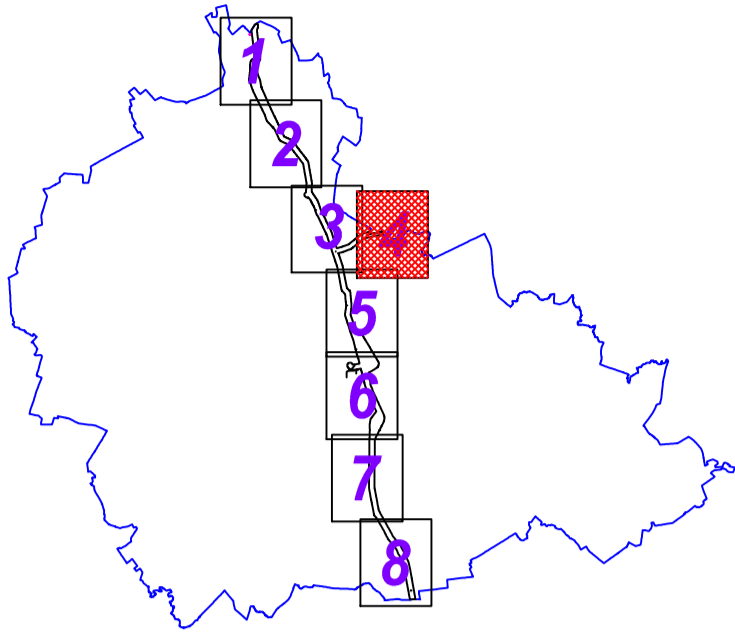

Planas parengtas ortofotografinio žemėlapiu pagrindu:  
GDRLT C Nacionalinė žemės tarnyba prie AM, 2018  
GDRLT C Nacionalinė žemės tarnyba prie AM, 2020

**Pastabos:**

- Vadovaujantis LR specialiųjų žemės naudojimo sąlygų įstatymo 33 straipsniu, Magistralinių dujotiekių vietovės klasės teritorija –išilgai magistralinio dujotiekio vamzdžio trasos esanti žemės juosta, kurios ribos yra po 200 metrų į abi puses nuo vamzdžio ašies ir 200 metrų atstumu nuo kraštinių jo taškų.
- Plane rodomos bendros magistralinių dujotiekių vietovės klasių eritorijų ribos.
- Planas parengtas 2022–09–06 VĮ Registro centro duomenimis

**SUTARTINIAI ŽENKLAI**

	I vietovės klasės magistralinio dujotiekio vamzdynas
	Magistralinio dujotiekio vietovės klasės teritorija
	Savivaldybės teritorijos riba
	Gyvenamosios vietovės
	Žemės sklypo riba
	Laisva valstybinė žemė



kvalifikacijos pažym. Nr. 2M–M–221

VALSTYBĖS ĮMONĖ REGISTRŲ CENTRAS  
Livo g. 25–101, 09320 Vilnius, tel. (8 5) 2688262, el. p. info@registrucentras.lt  
Duomenys kaupiami ir saugomi Juridinių asmenų registre, kodas 124110246

Pareigos	Parašas	Vardas ir pavardė	data
Matininkas		Rolandas Rimkus	2023–04–12

A. V.



# Ukmergės rajono savivaldybės teritorijoje esančių magistralinių dujotiekių vietovės klasių teritorijų planas M 1:10000



Lapų išdėstymo schema

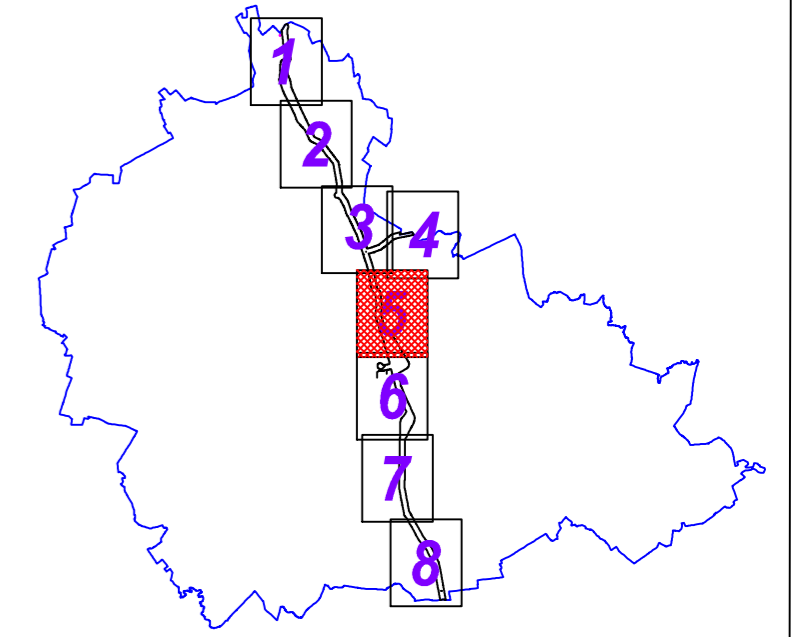

- Pastabos:**
- Vadovaujantis LR specialiųjų žemės naudojimo sąlygų įstatymo 33 straipsniu, Magistralinių dujotiekių vietovės klasių teritorija – išilgai magistralinio dujotiekio vamzdyno trasos esanti žemės juosta, kurios ribos yra po 200 metrų į abi puses nuo vamzdyno ašies ir 200 metrų atstumu nuo kraštinių jo taškų.
  - Plane rodomos bendros magistralinių dujotiekių vietovės klasių teritorijų ribos.
  - Planas parengtas 2022–09–06 VĮ Registro centro duomenimis

SUTARTINIAI ŽENKLAI	
	I vietovės klasių magistralinio dujotiekio vamzdynas
	Magistralinio dujotiekio vietovės klasių teritorija
	Savivaldybės teritorijos riba
	Gyvenamosios vietovės
	Žemės sklypo riba
	Laisva valstybinė žemė

Planas parengtas ortofotografinio žemėlapiu pagrindu:  
GDRLT C Nacionalinė žemės tarnyba prie AM, 2018  
GDRLT C Nacionalinė žemės tarnyba prie AM, 2020

**REGISTRŲ CENTRAS**  
Laisvės pr. 25-101, 09320 Vilnius, tel. (8 5) 2688262, el. p. info@registrucentras.lt  
Duomenys kaupiami ir saugomi Juridinių asmenų registre, kodas 12410246

kvalifikacijos pažym. Nr. 2M-M-221

Pareigos	Parašas	Vardas ir pavardė	data
Matininkas		Rolandas Rimkus	2023-04-12

A. V.



# Ukmergės rajono savivaldybės teritorijoje esančių magistralinių dujotiekių vietovės klasių teritorijų planas M 1:10000

Lapų išdėstymo schema

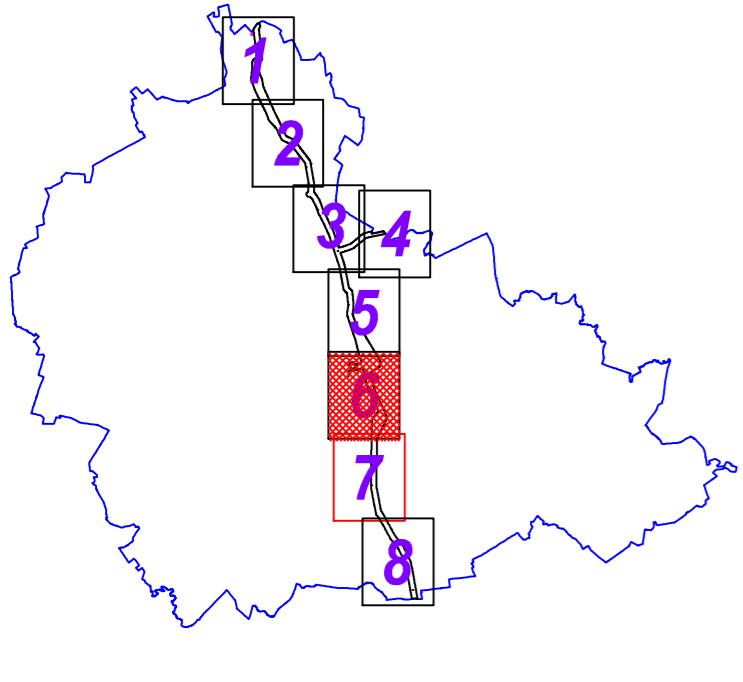

- 1
- 71. 81500008190
  - 72. 81500008191
  - 73. 81500008192
  - 74. 81500008193
  - 75. 81500008194
  - 76. 81500008195
  - 77. 81500008196
  - 78. 81500008197
  - 79. 81500008198
  - 80. 81500008199
  - 81. 81500008200
  - 82. 81500008201
  - 83. 81500008202
  - 84. 81500008203
  - 85. 81500008204
  - 86. 81500008205
  - 87. 81500008206
  - 88. 81500008207
  - 89. 81500008208
  - 90. 81500008209
  - 91. 81500008210
  - 92. 81500008211
  - 93. 81500008212
  - 94. 81500008213
  - 95. 81500008214
  - 96. 81500008215
  - 97. 81500008216
  - 98. 81500008217
  - 99. 81500008218
  - 100. 81500008219
  - 101. 81500008220
  - 102. 81500008221
  - 103. 81500008222
  - 104. 81500008223
  - 105. 81500008224
  - 106. 81500008225
  - 107. 81500008226
  - 108. 81500008227
  - 109. 81500008228
  - 110. 81500008229
  - 111. 81500008230
  - 112. 81500008231
  - 113. 81500008232
  - 114. 81500008233
  - 115. 81500008234
  - 116. 81500008235
  - 117. 81500008236
  - 118. 81500008237
  - 119. 81500008238
  - 120. 81500008239
  - 121. 81500008240
  - 122. 81500008241
  - 123. 81500008242
  - 124. 81500008243
  - 125. 81500008244
  - 126. 81500008245
  - 127. 81500008246
  - 128. 81500008247
  - 129. 81500008248
  - 130. 81500008249
  - 131. 81500008250
  - 132. 81500008251
  - 133. 81500008252
  - 134. 81500008253
  - 135. 81500008254
  - 136. 81500008255
  - 137. 81500008256
  - 138. 81500008257
  - 139. 81500008258
  - 140. 81500008259
  - 141. 81500008260
  - 142. 81500008261
  - 143. 81500008262
  - 144. 81500008263
  - 145. 81500008264
  - 146. 81500008265
  - 147. 81500008266
  - 148. 81500008267
  - 149. 81500008268
  - 150. 81500008269
  - 151. 81500008270
  - 152. 81500008271
  - 153. 81500008272
  - 154. 81500008273
  - 155. 81500008274
  - 156. 81500008275
  - 157. 81500008276
  - 158. 81500008277
  - 159. 81500008278
  - 160. 81500008279
  - 161. 81500008280
  - 162. 81500008281
  - 163. 81500008282
  - 164. 81500008283
  - 165. 81500008284
  - 166. 81500008285
  - 167. 81500008286
  - 168. 81500008287
  - 169. 81500008288
  - 170. 81500008289
  - 171. 81500008290
  - 172. 81500008291
  - 173. 81500008292
  - 174. 81500008293
  - 175. 81500008294
  - 176. 81500008295
  - 177. 81500008296
  - 178. 81500008297
  - 179. 81500008298
  - 180. 81500008299
  - 181. 81500008300
  - 182. 81500008301
  - 183. 81500008302
  - 184. 81500008303
  - 185. 81500008304
  - 186. 81500008305
  - 187. 81500008306
  - 188. 81500008307
  - 189. 81500008308
  - 190. 81500008309
  - 191. 81500008310
  - 192. 81500008311
  - 193. 81500008312
  - 194. 81500008313
  - 195. 81500008314
  - 196. 81500008315
  - 197. 81500008316
  - 198. 81500008317
  - 199. 81500008318
  - 200. 81500008319
- 2
- 1. 81500008263
  - 2. 81500008264
  - 3. 81500008265
  - 4. 81500008266
  - 5. 81500008267
  - 6. 81500008268
  - 7. 81500008269
  - 8. 81500008270
  - 9. 81500008271
  - 10. 81500008272
  - 11. 81500008273
  - 12. 81500008274
  - 13. 81500008275
  - 14. 81500008276
  - 15. 81500008277
  - 16. 81500008278
  - 17. 81500008279
  - 18. 81500008280
  - 19. 81500008281
  - 20. 81500008282
  - 21. 81500008283
  - 22. 81500008284
  - 23. 81500008285
  - 24. 81500008286
  - 25. 81500008287
  - 26. 81500008288
  - 27. 81500008289
  - 28. 81500008290
  - 29. 81500008291
  - 30. 81500008292
  - 31. 81500008293
  - 32. 81500008294
  - 33. 81500008295
  - 34. 81500008296
  - 35. 81500008297
  - 36. 81500008298
  - 37. 81500008299
  - 38. 81500008300
  - 39. 81500008301
  - 40. 81500008302
  - 41. 81500008303
  - 42. 81500008304
  - 43. 81500008305
  - 44. 81500008306
  - 45. 81500008307
  - 46. 81500008308
  - 47. 81500008309
  - 48. 81500008310
  - 49. 81500008311
  - 50. 81500008312
  - 51. 81500008313
  - 52. 81500008314
  - 53. 81500008315
  - 54. 81500008316
  - 55. 81500008317
  - 56. 81500008318
  - 57. 81500008319
  - 58. 81500008320
  - 59. 81500008321
  - 60. 81500008322



**Pastabos:**

- Vadovaujantis LR specialiųjų žemės naudojimo sąlygų įstatymo 33 straipsniu, Magistralinių dujotiekių vietovės klasių teritorija – išilgai magistralinio dujotiekio vamzdžio trasos esanti žemės juosta, kurios ribos yra po 200 metrų į abi puses nuo vamzdžio ašies ir 200 metrų atstumu nuo kraštinių jo taškų.
- Plane rodomos bendros magistralinių dujotiekių vietovės klasių teritorijų ribos.
- Planas parengtas 2022–09–06 VĮ Registro centro duomenimis

SUTARTINIAI ŽENKLAI	
	I vietovės klasių magistralinio dujotiekio vamzdynas
	Magistralinio dujotiekio vietovės klasių teritorija
	Dujų skirstymo stotis
	Magistralinių dujotiekių aptvėrimų ribos
	Savivaldybės teritorijos riba
	Gyvenamosios vietovės
	Žemės sklypo riba
	Laisva valstybinė žemė

Planas parengtas ortofotografinio žemėlapiu pagrindu:  
GDRLT C Nacionalinė žemės tarnyba prie AM, 2018  
GDRLT C Nacionalinė žemės tarnyba prie AM, 2020

**REGISTRŲ CENTRAS**  
kvalifikacijos pažym. Nr. 2M-M-221

VALSTYBĖS ĮMONĖ REGISTRŲ CENTRAS  
Livio g. 25-101, 09320 Vilnius, tel. (8 5) 2686262, el. p. info@registrucentras.lt  
Duomenys kaupiami ir saugomi Juridinių asmenų registre, kodas 124110246

Pareigos	Parašas	Vardas ir pavardė	data
Matininkas		Rolandas Rimkus	2023-04-12

A. V.



# Ukmergės rajono savivaldybės teritorijoje esančių magistralinių dujotiekių vietovės klasių teritorijų planas M 1:10000

Lapų išdėstymo schema

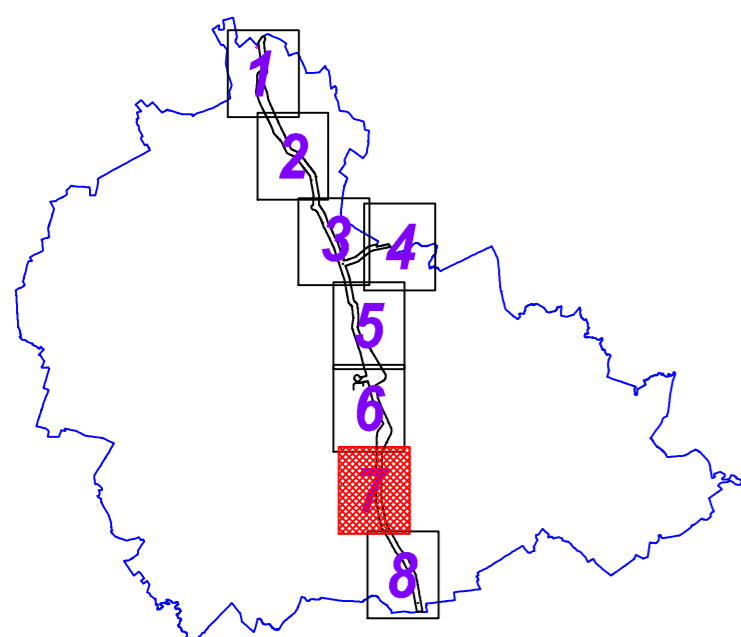

**Pastabos:**

- Vadovaujantis LR specialiųjų žemės naudojimo sąlygų įstatymo 33 straipsniu, Magistralinių dujotiekių vietovės klasės teritorija – išilgai magistralinio dujotiekio vamzdžio trasa esanti žemės juosta, kurios ribos yra po 200 metrų į abi puses nuo vamzdžio ašies ir 200 metrų atstumu nuo kraštinių jo taškų.
- Plane rodomos bendros magistralinių dujotiekių vietovės klasių teritorijų ribos.
- Planas parengtas 2022–09–06 VĮ Registro centro duomenimis

SUTARTINIAI ŽENKLAI	
	1 vietovės klasės magistralinio dujotiekio vamzdžys
	Magistralinio dujotiekio vietovės klasės teritorija
	Savivaldybės teritorijos riba
	Gyvenamosios vietovės
	Žemės sklypo riba
	Laisva valstybinė žemė

Planas parengtas ortofotografinio žemėlapis pagrindu:  
GDRLT C Nacionalinė žemės tarnyba prie AM, 2018  
GDRLT C Nacionalinė žemės tarnyba prie AM, 2020

REGISTRŲ CENTRAS kvalifikacijos pažym. Nr. 2M-M-221		VALSTYBĖS ĮMONĖ REGISTRŲ CENTRAS Livo g. 25-101, 09320 Vilnius, tel. (8 5) 2686262, el. p. info@registrucentras.lt Duomenys kaupiami ir saugomi Juridinių asmenų registre, kodas 12410246	
		Pareigos Matininkas	Parašas Rolandas Rimkus

A. V.



# Ukmergės rajono savivaldybės teritorijoje esančių magistralinių dujotiekių vietovės klasių teritorijų planas M 1:10000

Lapų išdėstymo schema

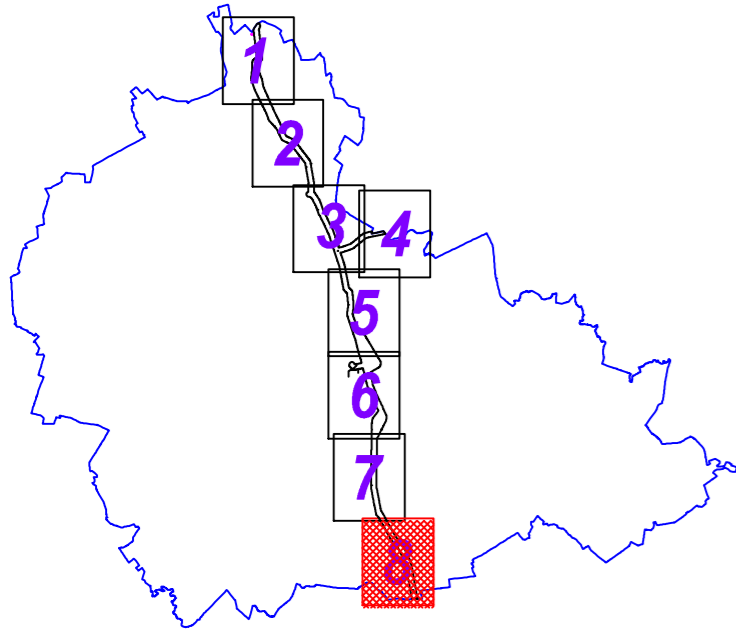

- Pastabos:**
- Vadovaujantis LR specialiųjų žemės naudojimo sąlygų įstatymo 33 straipsniu, Magistralinių dujotiekių vietovės klasių teritorija – išilgai magistralinio dujotiekio vamzdyno trasos esanti žemės juosta, kurios ribos yra po 200 metrų į abi puses nuo vamzdyno ašies ir 200 metrų atstumu nuo kraštinių jo taškų.
  - Plane rodomos bendros magistralinių dujotiekių vietovės klasių teritorijų ribos.
  - Planas parengtas 2022–09–06 VĮ Registro centro duomenimis

SUTARTINIAI ŽENKLAI	
	1 vietovės klasių magistralinio dujotiekio vamzdynas
	Magistralinio dujotiekio vietovės klasių teritorija
	Savivaldybės teritorijos riba
	Gyvenamosios vietovės
	Žemės sklypo riba
	Laisva valstybinė žemė

**REGISTRŲ CENTRAS**  
 kvalifikacijos pažym. Nr. 2M-M-221  
 Pareigos Parašas Vardas ir pavardė data  
 Matininkas Rolandas Rimkus 2023-04-12  
 VALSTYBĖS ĮMONĖ REGISTRŲ CENTRAS  
 Livo g. 25-101, 09320 Vilnius, tel. (8 5) 2686262, el. p. info@registrucentras.lt  
 Duomenys kaupiami ir saugomi Juridinių asmenų registre, kodas 124110246  
 A. V.

Planas parengtas ortofotografinio žemėlapiu pagrindu:  
 GDRLT C Nacionalinė žemės tarnyba prie AM, 2018  
 GDRLT C Nacionalinė žemės tarnyba prie AM, 2020