

Marijampolės savivaldybės teritorijoje esančių magistralinių dujotiekių ir susijusios infrastruktūros apsaugos zonų planas M 1:2000

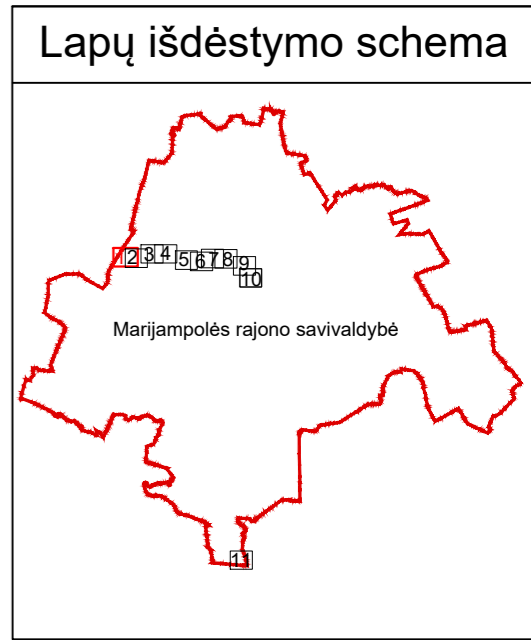

SUTARTINIAI ŽENKLAI

	magistralinis dujotiekis (toliau - MD)
	Magistralinių dujotiekių apsaugos zona
	Savivaldybės teritorijos riba
	Gyvenamosios vietovės
	Žemės sklypo riba
	Laisva valstybinė žemė

Pastabos:

* - vadovaujantis LR specialiąjį žemės naudojimo sąlygų įstatymo 27 str. (i) MD vamzdyno apsaugos zona – ilgači vamzdyno traukos esanti žemės juosta, kurios ribos yra po 25 metrais į abi puses nuo vamzdyno ašies, virš šios juostos esanti oro erdvė, po šia juosta esanti žemė bei vanduo virš šios juostos ir po ją. (i) Kita MD apsaugos zonos ribos (atstovų, užtarymo įstatymų, valymo ir dūngosavimo įstatymų patalpos ir priemonės kamienų, stogo ribojimo mastu apsaugos zona – žemės juosta, kurios ribos yra 25 metrais abiejose apšviesto teritorijos, kurioje yra šie įrenginiai ir statiniai, apšviesta, virš šios juostos esanti oro erdvė ir žemė po šia juosta.

** - vadovaujantis LR specialiąjį žemės naudojimo sąlygų įstatymo 24 str. po 1 m į abi puses žemės įtampos požeminio elektros linijai.

**** - plane vaizduojamos bendros su magistraliniu dujotiekiu susijusios infrastruktūros apsaugos zonos.

Duomenų šaltiniai:

1. Žemės sklypų ribos © VĮ Registrų centras, 2024-04-09.
 2. CRT10LT – Lietuvos Respublikos teritorijos M1:10000 skaitmeninis rastinis ortofoto reljefas. Žemėlapis © Nacionalinė žemės tarnyba prie AM, 2021-2023.
 3. AB Amber Grid duomenų rinkinys, 2024.

REGISTRŲ CENTRAS
 VALSTYBĖS ĮMONĖ REGISTRŲ CENTRAS
 Studentų g. 39, 08106 Vilnius, LT (8 5) 2688262,
 41 pl. info@registrųcentras.lt Duomenų kaupimas ir saugomą juridinių asmenų registre, kodas 124110246
 Kvalifikacijos pažym. Nr. 2M-M-186

Pareigos	Parašas	Vardas ir pavardė	data
Grupės vadovas		Evaldas Lukša	2024-04-12
Grupės vadovė		Danguolė Novošinskienė	2024-04-12
Matininkas		Mantas Repečka	2024-04-12

Marijampolės savivaldybės teritorijoje esančių magistralinių dujotiekių ir susijusios infrastruktūros apsaugos zonų planas M 1:2000



Lapų išdėstymo schema

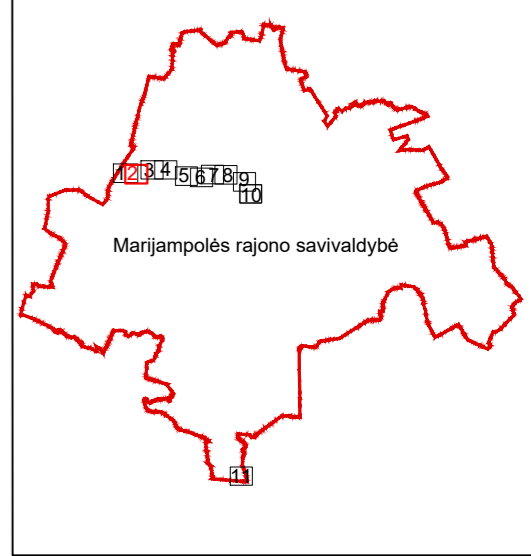

SUTARTINIAI ŽENKLAI	
	magistralinis dujotiekis (toliau - MD)
	Magistralinių dujotiekių apsaugos zona
	Savivaldybės teritorijos riba
	Gyvenamosios vietovės
	Žemės sklypo riba
	Laisva valstybinė žemė

Pastabos:
 * vadovaujantis LR specialiąjį žemės naudojimo sąlygų įstatymu 27 str. (i) MD vamzdyno apsaugos zona – ilgači vamzdyno trase esanti žemės juosta, kurios ribos yra po 25 metrus į abiejus puses nuo vamzdyno ašies, vėl šios juostos esanti oro erdvė, po šia juosta esanti žemė bei vanduo, vėl šios juostos ir po ja, (ii) MD pereinamoji ir staliniai ir statiniai, aptarnaujantys šios juostos esanti oro erdvė ir žemė po šia juosta.
 ** vadovaujantis LR specialiąjį žemės naudojimo sąlygų įstatymu 24 str. po 1 m į abiejus puses žemės įtampos požemių elektros linijai.
 **** plane vasduojamos bendros su magistralinių dujotiekių susijusios infrastruktūros apsaugos zonos.

Duomenų šaltiniai:
 1. Žemės sklypų ribos © VĮ Registrų centras, 2024-04-09.
 2. CRT10LT – Lietuvos Respublikos teritorijos M1:10000 skaitmeninis rastinis ortofotografijos rinkinys © Nacionalinė žemės tarnyba prie AM, 2021-2023.
 3. AB Amber Grid duomenų rinkinys, 2024.

 REGISTRŲ CENTRAS Kvalifikacijos pažym. Nr. 2M-M-186	VALSTYBĖS ĮMONĖ REGISTRŲ CENTRAS Študentų g. 39, 08106 Vilnius, LT (8 5) 2688262, 41 p. info@registrųcentras.lt, Duomenų kaupimo ir saugomą jūrinių asmenų registre, kodas 124110246
	Pareigos Parašas Vardas ir pavardė data Grupės vadovas Evaldas Lukša 2024-04-12 Grupės vadovė Danguolė Novošinskienė 2024-04-12 Matininkas Mantas Repečka 2024-04-12

Marijampolės savivaldybės teritorijoje esančių magistralinių dujotiekių ir susijusios infrastruktūros apsaugos zonų planas M 1:2000

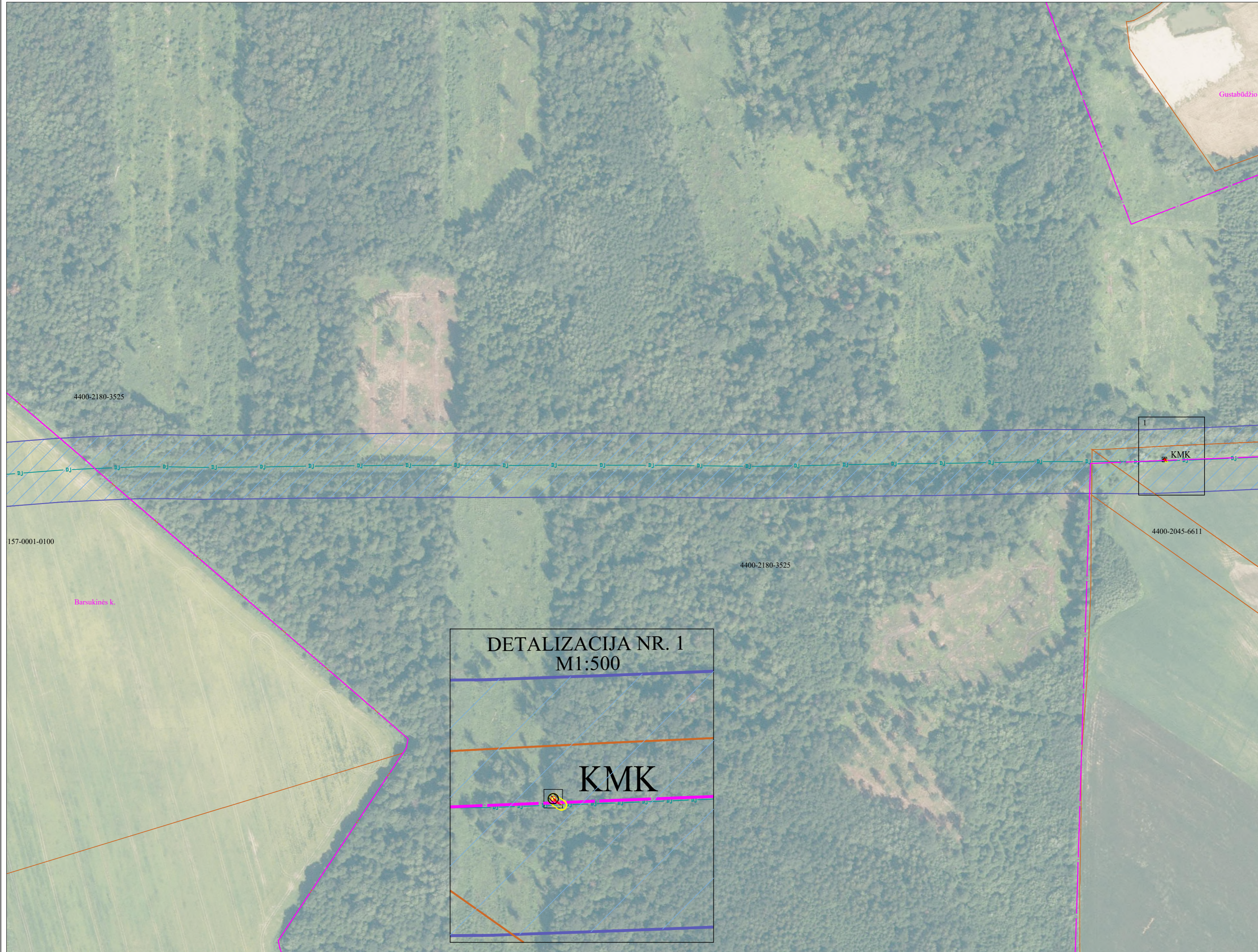

Lapų išdėstymo schema

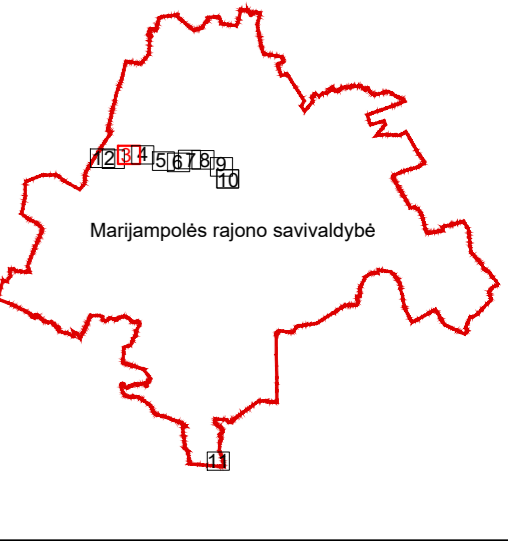

SUTARTINIAI ŽENKLAI	
	magistralinis dujotiekis (toliau - MD)
	Magistralinių dujotiekių apsaugos zona
	Savivaldybės teritorijos riba
	Gyvenamosios vietovės
	Žemės sklypo riba
	Laisva valstybinė žemė
	Žemės įtampos požeminės elektros linijos (nuo MD atstumu infrastruktūra)
	Žemės įtampos požeminės elektros linijos apsaugos zona
	Kontrolės ir mašinavimo kabinė (toliau - KMK) ir jos apsaugos zona (1m atstumu nuo KMK centro)

Pastabos:
 * vadovaujantis LR specialiąją žemės naudojimo sąlygų įstatymo 27 str. (i) MD vamzdyno apsaugos zona – išilgai vamzdyno traukos esanti žemės juosta, kurios ribos yra po 25 metrus abiejose nuo vamzdyno ašies, vėli šios juostos esanti oro erdvė, po šia juosta esanti žemė bei vanduo, vėli šios juostos ir po ją, (j) šio MD pereinamieji statiniai (tobulų, užtarymo įtamų, valymo ir drėgnocavimo įtamų pavidalo ir priėmimo kameros, slėgio ribojimo mašinos apsaugos zona – žemės juosta, kurios ribos yra 25 metrus abiejose apskritose teritorijose, kurios yra šalia pereinamųjų ir statinių, apvėtinama, vėli šios juostos esanti oro erdvė ir žemė po šia juosta.
 ** vadovaujantis LR specialiąją žemės naudojimo sąlygų įstatymo 24 str. po 1 m) abiejose žemės įtampos požeminės elektros linijos.
 **** plane vaizduojamos bendros su magistralinių dujotiekių susijusios infrastruktūros apsaugos zonos.

Duomenų šaltiniai:
 1. Žemės sklypų ribos © VĮ Registrų centras, 2024-04-09.
 2. ORT10LT – Lietuvos Respublikos teritorijos M:10000 skaitmeninis rastinis ortofotografijos rinkinys © Nacionalinė žemės tarnyba prie AM, 2021-2023.
 3. AB Amber Grid duomenų rinkinys, 2024.

 Kvalifikacijos pažym. Nr. 2M-M-186	VALSTYBĖS ĮMONĖ REGISTRŲ CENTRAS Študentų g. 39, 08106 Vilnius, LT (8 5) 2668262, 41 p. info@registrųcentras.lt Duomenų kaupimas ir saugomų juridinių asmenų registre, kodas 124110246		
	Pareigos Grupės vadovas Grupės vadovė Matininkas	Parašas Eivaldas Lukša Danguolė Novošinskienė Mantas Repečka	Vardas ir pavardė data 2024-04-12 2024-04-12 2024-04-12

Marijampolės savivaldybės teritorijoje esančių magistralinių dujotiekių ir susijusios infrastruktūros apsaugos zonų planas M 1:2000

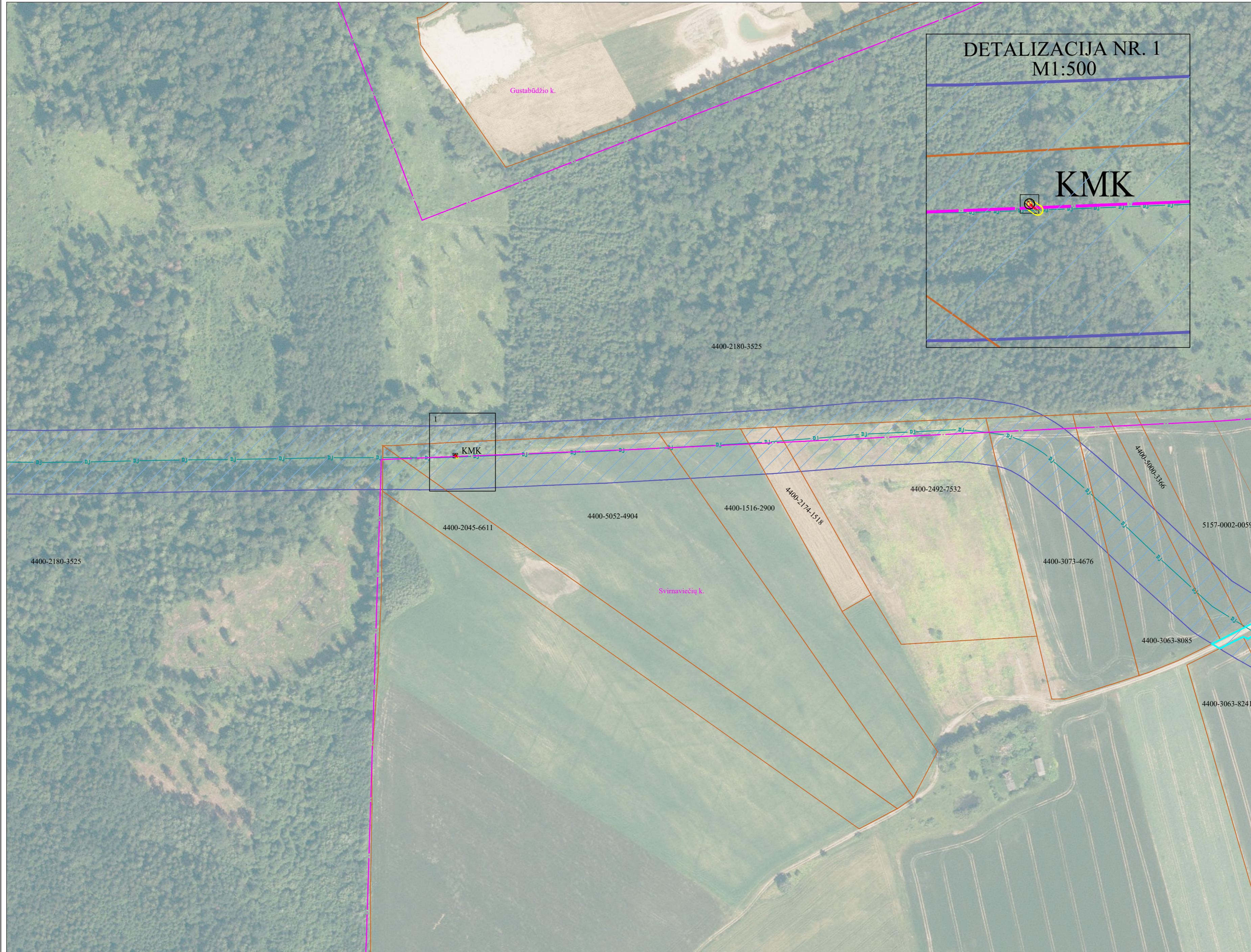

Lapų išdėstymo schema

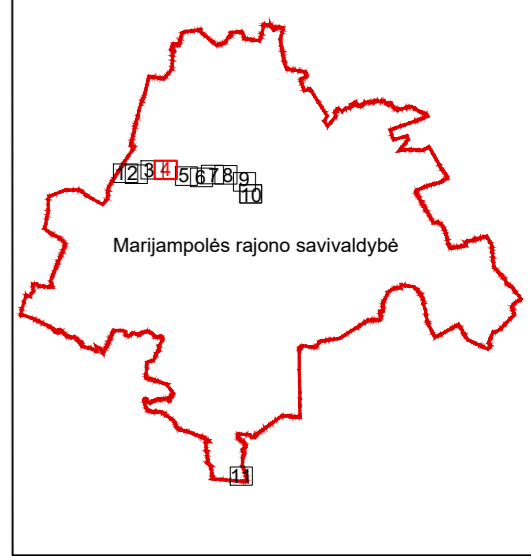

SUTARTINIAI ŽENKLAI	
	magistralinis dujotieks (toliau - MD)
	Magistralinių dujotiekių apsaugos zona
	Gyvenamosios vietovės
	Žemės sklypo riba
	Laisva valstybinė žemė
	Žemės ūkio požeminės elektros linijos (su MD susijusios infrastruktūros)
	Žemės ūkio požeminės elektros linijos apsaugos zona
	Kontrolės ir mašinavimo kotelė (toliau - KMK) ir jos apsaugos zona (1m atstumu nuo KMK centro)

Pastabos:
 * vadovaujantis LR specialiąjį žemės naudojimo sąlygų įstatymu 27 str. (i) MD vamzdyno apsaugos zona – ilgači užtikrinimo trase esanti žemės juosta, kurios ribos yra po 25 metrus į abi puses nuo vamzdyno ašies, vėli šios juostos esanti oro erdvė, po šia juosta esanti žemė bei vandens vėli šios juostos ir po ją, (ii) MD pereinamąjį ir statinių (tobulų, uždarymo šakių, valymo ir drėgnavimo šakių pavėdimo ir priėmimo kamertių, stogo rėmo) magistralios apsaugos zona – žemės juosta, kurios ribos yra 25 metrus abiejose šalinose, kurioje yra šie įrenginiai ir statiniai, aptvėrimas, vėli šios juostos esanti oro erdvė ir žemė po šia juosta.
 ** vadovaujantis LR specialiąjį žemės naudojimo sąlygų įstatymu 24 str. po 1 m į abi puses žemės ūkio požeminės elektros linij.
 **** plane vaizduojamos bendros su magistraliniu dujotiekiu susijusios infrastruktūros apsaugos zonos.

Duomenų šaltiniai:
 1. Žemės sklypų ribos © VĮ Registrų centras, 2024-04-09.
 2. ORT 10LT – Lietuvos Respublikos teritorijos M1:10000 skaitmeninis rastinis ortofoto reljefas. © Nacionalinė žemės tarnyba prie AM, 2021-2023.
 3. AB Amber Grid duomenų rinkinys, 2024.

VALSTYBĖS (MONĖ) REGISTRŲ CENTRAS Študentų g. 39, 08106 Vilnius, LT (8 5) 2668262, el. p. info@registrųcentras.lt, Duomenų kaupimo ir saugomą jūrinių asmenų registre, kodas 124110246			
Kvalifikacijos pažym. Nr. 2M-M-186			
Pareigos	Parašas	Vardas ir pavardė	data
Grupės vadovas		Evaldas Lukša	2024-04-12
Grupės vadovė		Danguolė Novošinskienė	2024-04-12
Matininkas		Mantas Repečka	2024-04-12

Marijampolės savivaldybės teritorijoje esančių magistralinių dujotiekių ir susijusios infrastruktūros apsaugos zonų planas M 1:2000

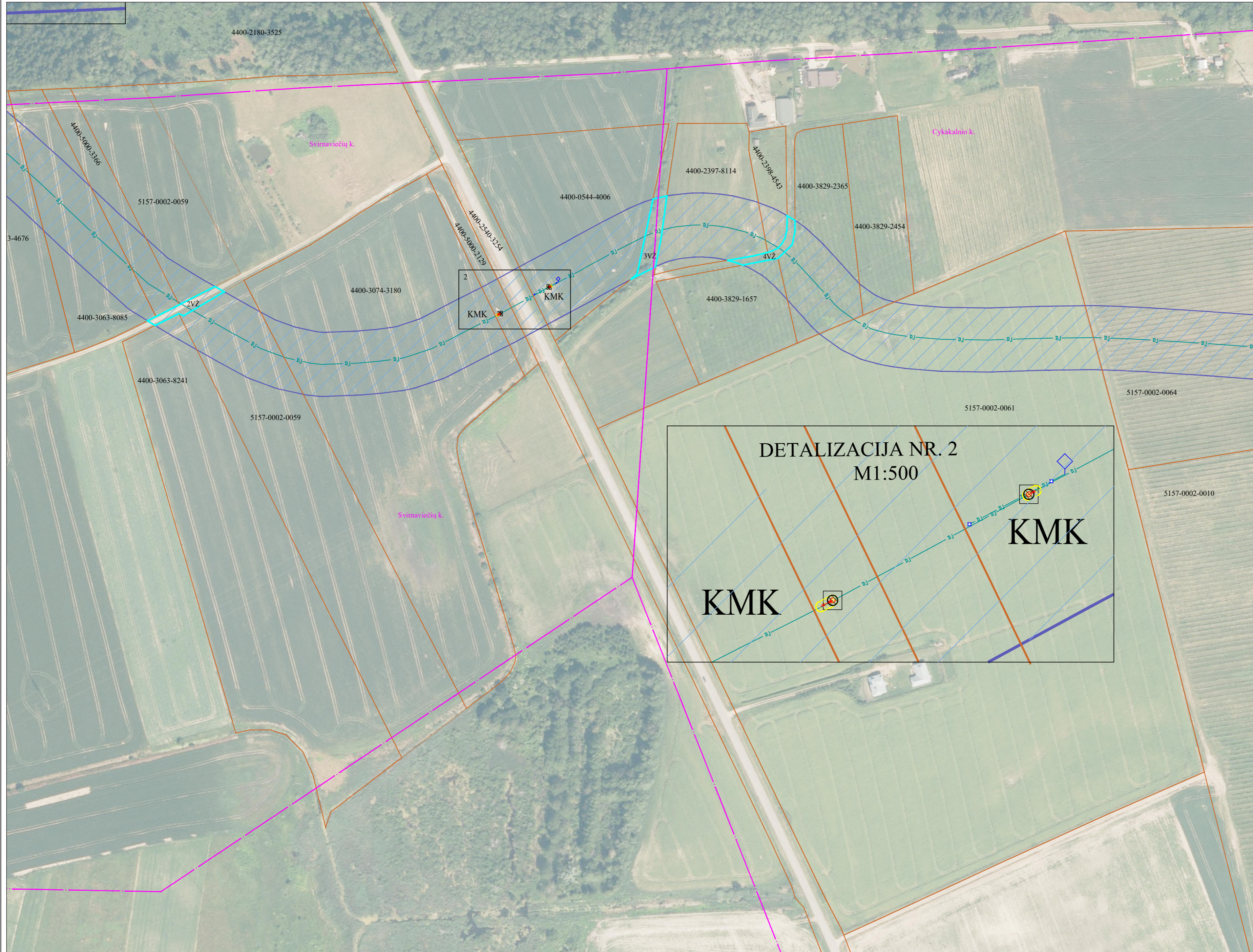

Lapų išdėstymo schema

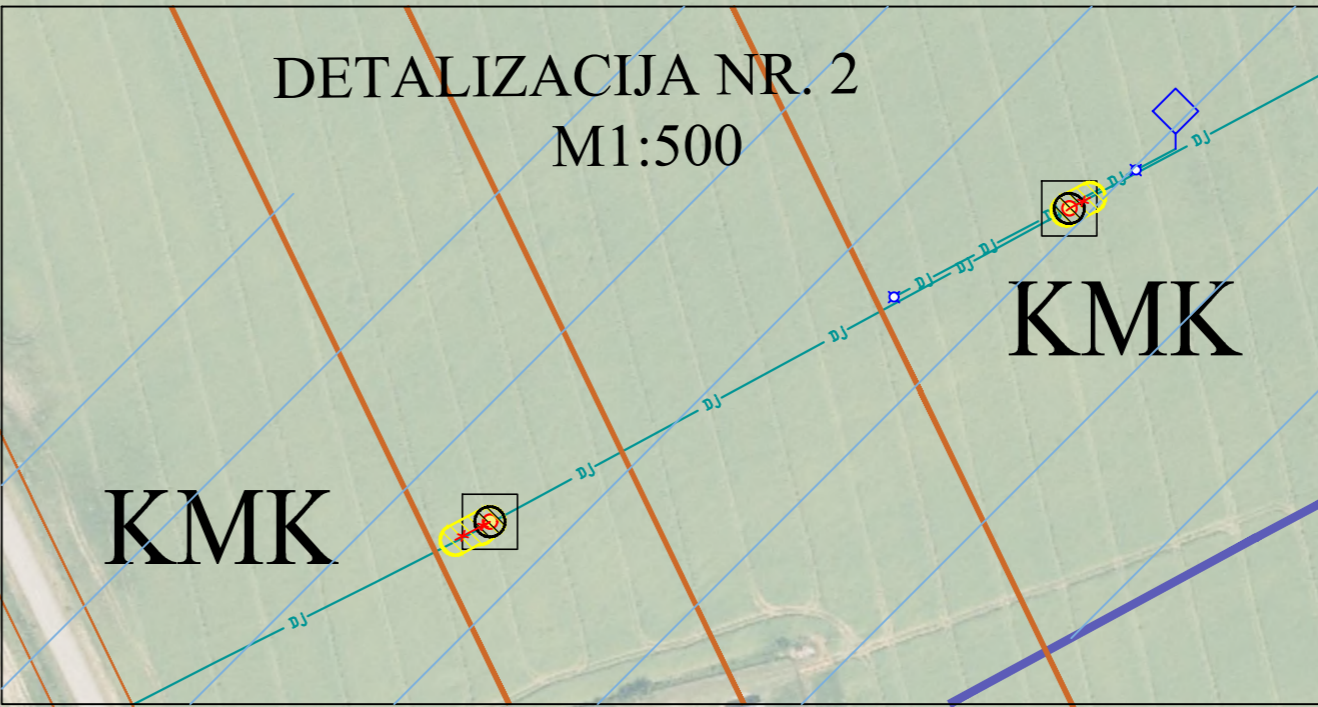
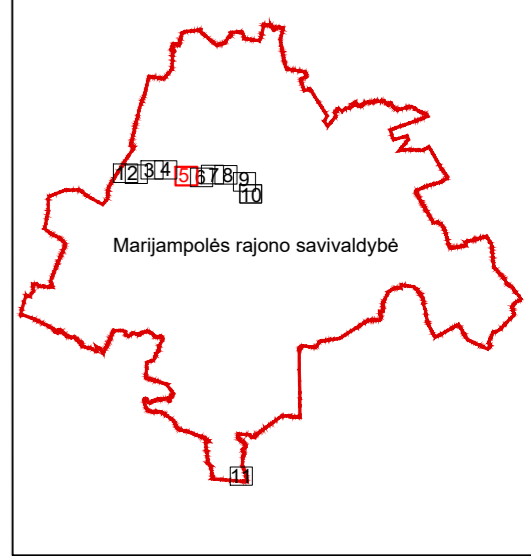

SUTARTINIAI ŽENKLAI	
	magistralinis dujotiekis (toliau - MD)
	Magistralinių dujotiekių apsaugos zona
	Gyvenamosios vietovės
	Zemės sklypo riba
	Laisva valstybinė žemė
	Zemės (įtampos požeminės elektros linijos (su MD susijusi infrastruktūra))
	Zemės (įtampos požeminės elektros linijos apsaugos zona kontrolės ir monitoringo kopijoms (toliau - KMK) ir jos apsaugos zona (1m atstumu nuo KMK centro))
	KMK

Pastabos:
 * vadovaujantis LR specialiąjį žemės naudojimo sąlygų įstatymo 27 str. (i) MD vamzdyno apsaugos zona – ilgači užtikrinimo linijos esanti žemės juosta, kurios ribos yra po 25 metrus (išilki) žemės nuo vamzdyno sienės, vėli šios juostos esanti oro erdvė, po šia juosta esanti žemė bei vanduo, vėli šios juostos ir po ja, (i) šia MD pereinanti ir staliniai (stobū, užtarymo įtampos, valymo ir diagnostavimo įtampos pavidalo ir priėmimo kameros, stogo ribojimo masto apsaugos zona – žemės juosta, kurios ribos yra 25 metrus abiejose apskritose, kurios yra šie įrenginiai ar statiniai, apdėtinai, vėli šios juostos esanti oro erdvė ir žemė po šia juosta.
 ** vadovaujantis LR specialiąjį žemės naudojimo sąlygų įstatymo 24 str. po 1 m) šia juosta žemės (įtampos požeminės elektros linijos).
 **** plane vaizduojamos bendros su magistraliniu dujotiekiu susijusios infrastruktūros apsaugos zonos.

Duomenų šaltiniai:
 1. Žemės sklypų ribos © VĮ Registrų centras, 2024-04-09.
 2. CRT10LT – Lietuvos Respublikos teritorijos M1:10000 skaitmeninis rastinis ortofotografijos rinkinys © Nacionalinė žemės tarnyba prie AM, 2021-2023.
 3. AB Amber Grid duomenų rinkinys, 2024.

REGISTRŲ CENTRAS		VALSTYBĖS ĮMONĖS REGISTRŲ CENTRAS	
Kvalifikacijos pažym. Nr. 2M-M-186		Slaivenų g. 39, 08106 Vilnius, Lt. (8 5) 2688262, 41 p. info@registrųcentras.lt Duomenų kaupimo ir saugomą juridinių asmenų registre, kodas 124110246	
Pareigos	Parašas	Vardas ir pavardė	data
Grupės vadovas		Evaldas Lukša	2024-04-12
Grupės vadovė		Danguolė Novošinskienė	2024-04-12
Matininkas		Mantas Repečka	2024-04-12

Marijampolės savivaldybės teritorijoje esančių magistralinių dujotiekių ir susijusios infrastruktūros apsaugos zonų planas M 1:2000



Lapų išdėstymo schema

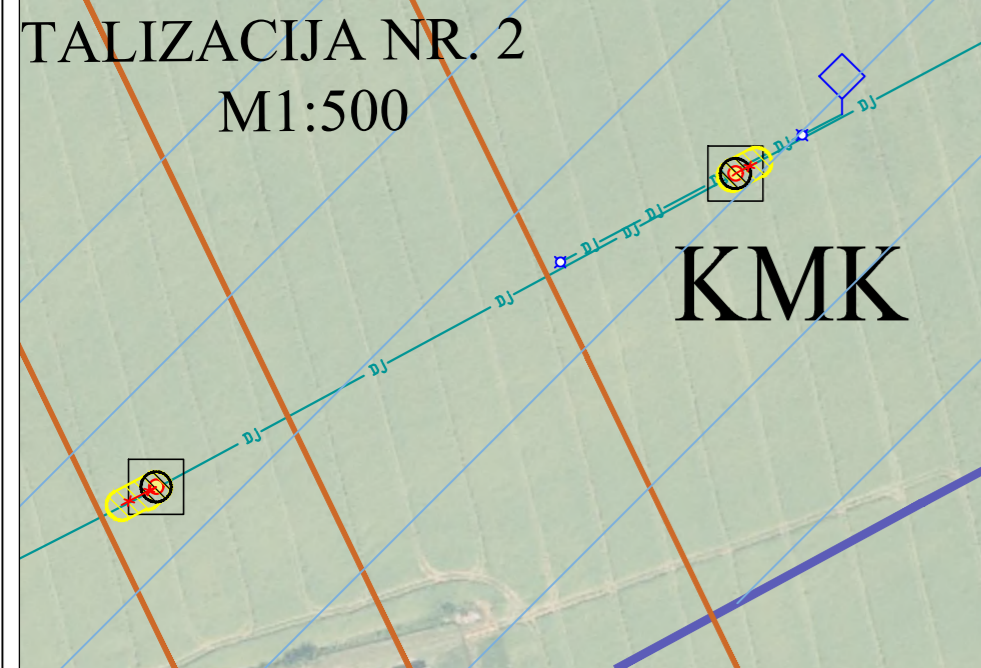
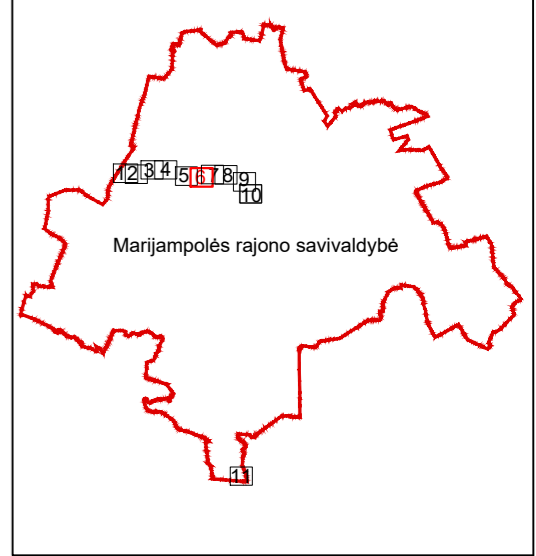

SUTARTINIAI ŽENKLAI	
	magistralinis dujotiekis (toliau - MD)
	Magistralinių dujotiekių apsaugos zona
	Gyvenamosios vietovės
	Žemės sklypo riba
	Laisva valstybinė žemė
	Vėdinimo vamzdis
	Žemės šampos požeminės elektros linijos (su MD naujais infrastruktūra)
	Žemės šampos požeminės elektros linijos apsaugos zona
	KMK
	Žemės šampos požeminės elektros linijos apsaugos zona (1m atstumu nuo KMK centro)
	Žemės šampos požeminės elektros linijos apsaugos zona (1m atstumu nuo KMK centro)
	Žemės šampos požeminės elektros linijos apsaugos zona (1m atstumu nuo KMK centro)

Pastabos:
 * vadovaujantis LR specialiąjį žemės naudojimo sąlygų įstatymo 27 str. (i) MD vamzdyno apsaugos zona – išilgai vamzdyno trase esanti žemės juosta, kurios ribos yra po 25 metrus į abi puses nuo vamzdyno ašies, vėli šios juostos esanti oro erdvė, po šia juosta esanti žemė bei vandens vėli šios juostos po ja (i) šia MD apsaugos ir staliniai ir statiniai, apdėtinai, vėli šios juostos esanti oro erdvė ir žemė po šia juosta.
 ** vadovaujantis LR specialiąjį žemės naudojimo sąlygų įstatymo 24 str. po 1 m) abi puses žemės šampos požeminės elektros linijos.
 **** plane vaizduojamos bendros su magistralinių dujotiekių susijusios infrastruktūros apsaugos zonos.

Duomenų šaltiniai:
 1. Žemės sklypų ribos © VĮ Registrų centras, 2024-04-09.
 2. CRT110LT – Lietuvos Respublikos teritorijos M1:10000 skaitmeninis rastinis ortofotografijos raištelis © Nacionalinė žemės tarnyba prie AM, 2021-2023.
 3. AB Amber Grid duomenų rinkinys, 2024.

VALSTYBĖS ĮMONĖ REGISTRŪ CENTRAS			
Studenų g. 39, 08106 Vilnius, tel. (8 5) 2668262,			
41, p. info@registrųcentras.lt Duomenų kaupimo ir saugomą juridinių asmenų registre, kodas 124110246			
Kvalifikacijos pažym. Nr. 2M-M-186			
Pareigos	Parašas	Vardas ir pavardė	data
Grupės vadovas		Evaldas Lukša	2024-04-12
Grupės vadovė		Danguolė Novošinskienė	2024-04-12
Matininkas		Mantas Repečka	2024-04-12

Marijampolės savivaldybės teritorijoje esančių magistralinių dujotiekių ir susijusios infrastruktūros apsaugos zonų planas M 1:2000

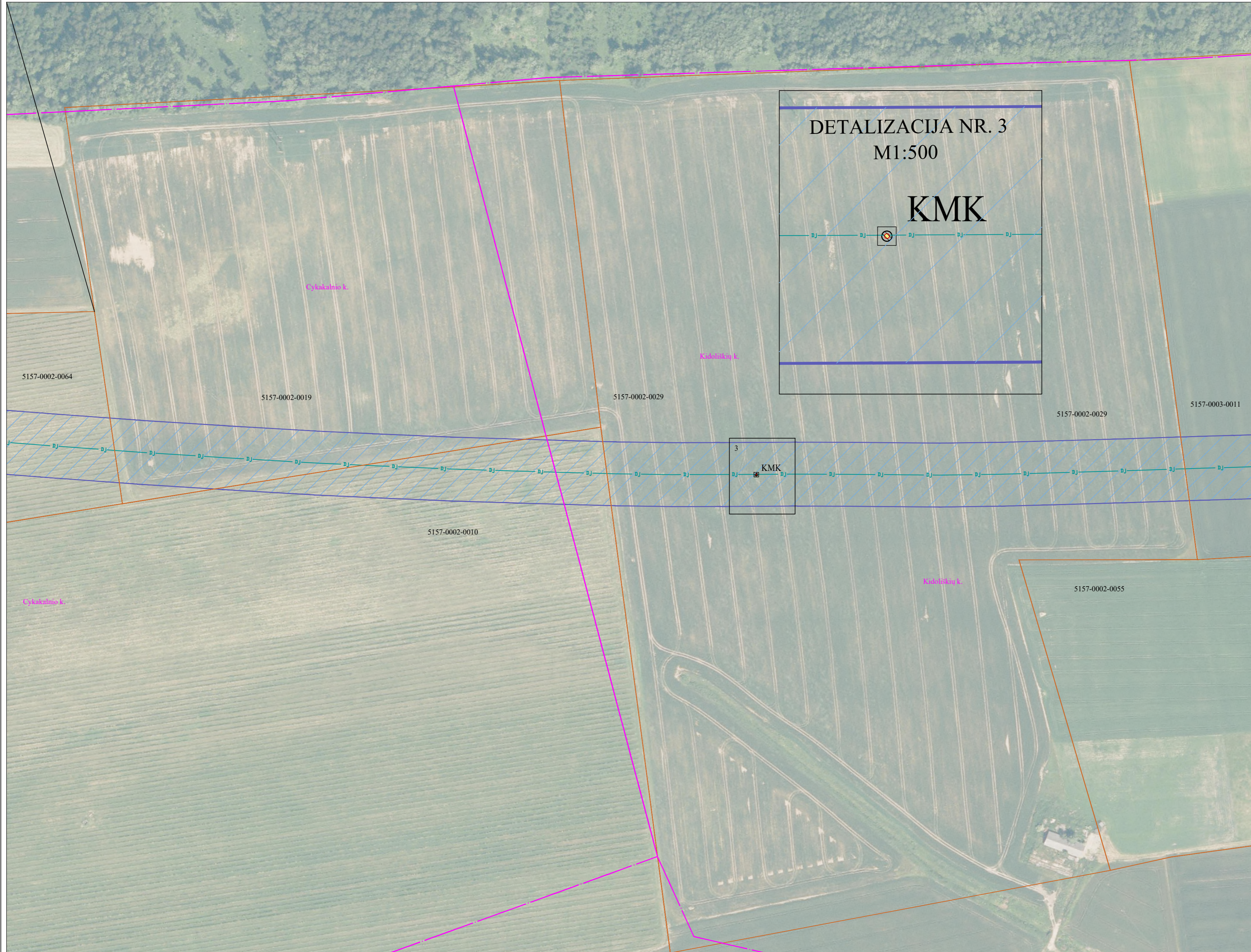

Lapų išdėstymo schema

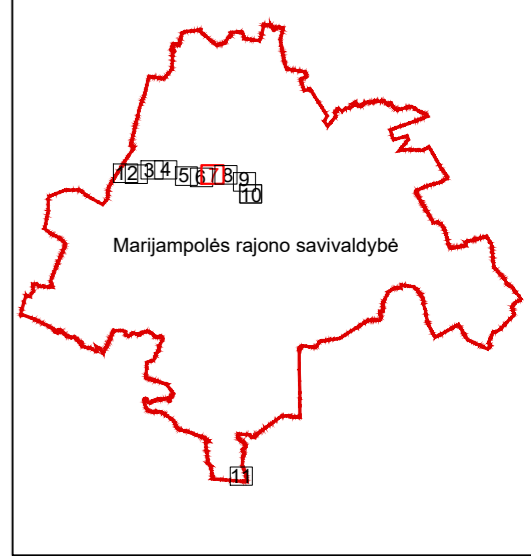

SUTARTINIAI ŽENKLAI	
	magistralinis dujotiekis (toliau - MD)
	Magistralinių dujotiekių apsaugos zona
	Gyvenamosios vietovės
	Zemės sklypo riba
	Plotas ir matavimo kabinė (toliau - KMK) ir jos apsaugos zona (1m atstumu nuo KMK centro)

Pastabos:
 * vadovaujantis LR specialiąjį žemės naudojimo sąlygų įstatymu 27 str. (i) MD vamzdyno apsaugos zona – ilgačiama vamzdyno linija esanti žemės juostoje, kurios ribos yra po 25 metrus į abiejus puses nuo vamzdyno ašies, vėli šios juostos esanti oro erdvė, po šia juosta esanti žemė bei vandens vėli šios juostos ir po šia juosta MD pėsčiųjų ir stulčių (atodū, užtarymo įtamų, valymo ir dūgavimo įtamų pavidalo ir priėmimo kamelių, stogo ribojimo magistralinio dujotiekio apsaugos zona – žemės juosta, kurios ribos yra 25 metrus abiejose pusrubose, kurioje yra šie įrenginiai ir statiniai, apdėtinai, vėli šios juostos esanti oro erdvė ir žemė po šia juosta.
 ** vadovaujantis LR specialiąjį žemės naudojimo sąlygų įstatymu 24 str. po 1 m į abiejus puses žemės juostos požeminę elektros liniją.
 **** plane vaizduojamos bendros su magistraliniu dujotiekiu susijusios infrastruktūros apsaugos zonos.

Duomenų šaltiniai:
 1. Žemės sklypų ribos © VĮ Registrų centras, 2024-04-09.
 2. ORT10LT – Lietuvos Respublikos teritorijos M1:10000 skaitmeninis rastinis ortofotografijos rinkinys © Nacionalinė žemės tarnyba prie AM, 2021-2023.
 3. AB Amber Grid duomenų rinkinys, 2024.

Pareigos	Parašas	Vardas ir pavardė	data
Grupės vadovas		Evaldas Lukša	2024-04-12
Grupės vadovė		Danguolė Novoškienė	2024-04-12
Matininkas		Mantas Repečka	2024-04-12

REGISTRŲ CENTRAS
 VALSTYBĖS ĮMONĖ REGISTRŲ CENTRAS
 Študentų g. 39, 08106 Vilnius, LT (8 5) 2668262,
 el. p. info@registrųcentras.lt, Duomenų kaupimas ir saugojimo įrenginių registras, kodas 124110246
 Kvalifikacijos pažym. Nr. 2M-M-186

Marijampolės savivaldybės teritorijoje esančių magistralinių dujotiekių ir susijusios infrastruktūros apsaugos zonų planas M 1:2000

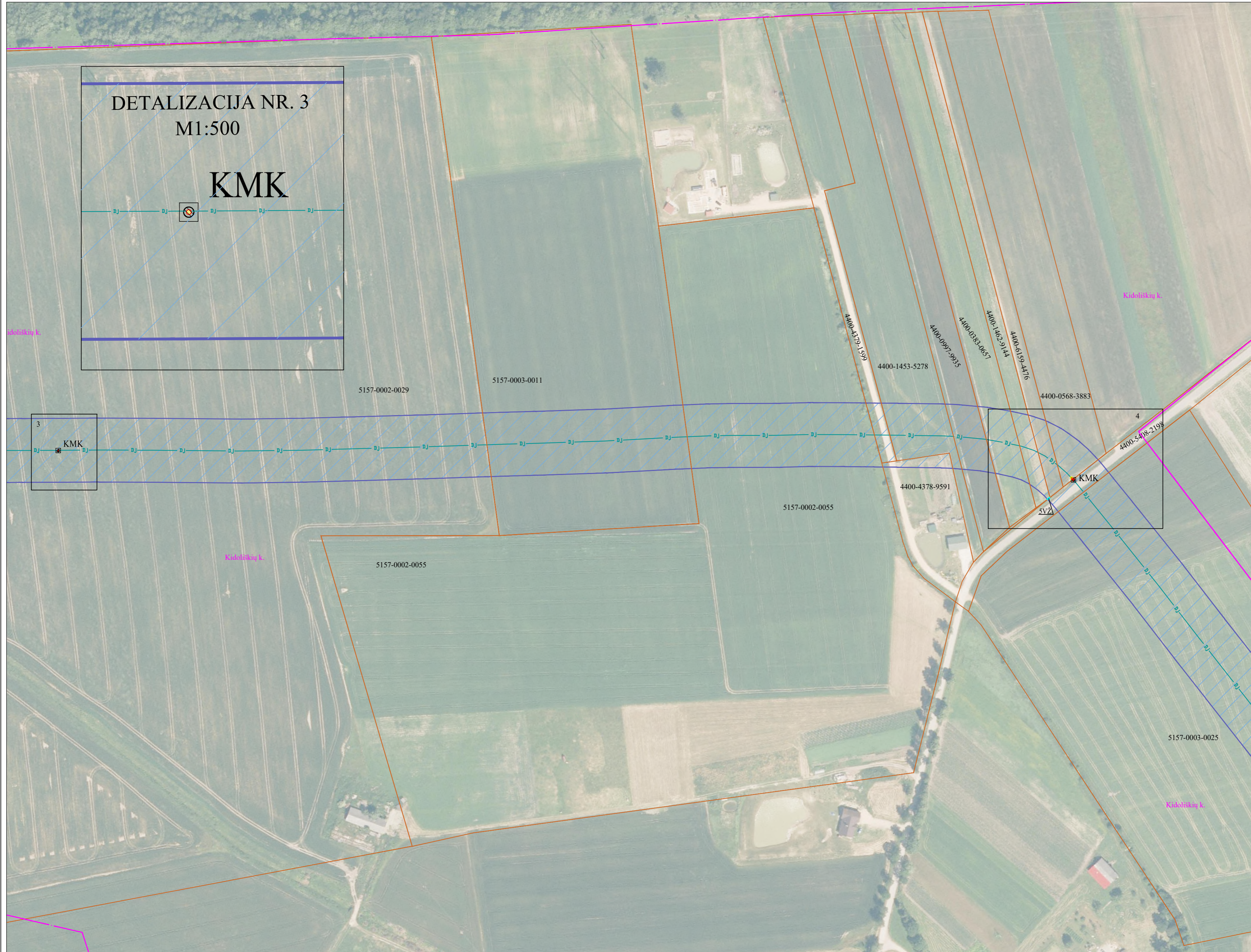

Lapų išdėstymo schema

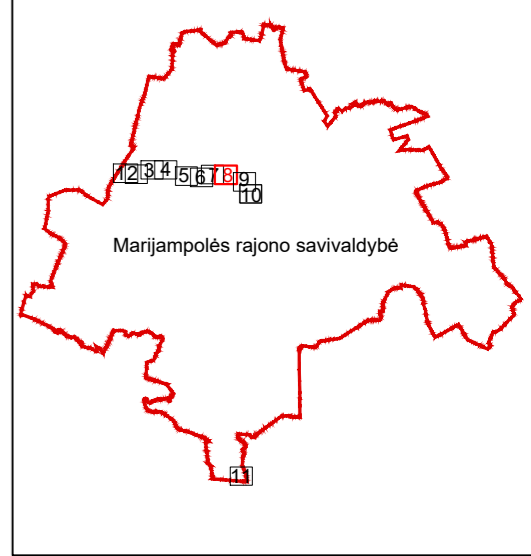

SUTARTINIAI ŽENKLAI	
	magistralinis dujotiekis (toliau - MD)
	Magistralinių dujotiekių apsaugos zona
	Gyvenamosios vietovės
	Žemės sklypo riba
	IVZ
	Žemės įtampos požeminės elektros linijos (su MD susijusi infrastruktūra)
	Žemės įtampos požeminės elektros linijos apsaugos zona (kontrolierio ir matavimo kopijos (toliau - KMK) ir jsp apsaugos zona (1m atstumu nuo KMK centro))
	KMK

Pastabos:
 * vadovaujantis LR specialiąjį žemės naudojimo sąlygų įstatymu 27 str. (i) MD vamzdyno apsaugos zona – ilgači vamzdyno trase esanti žemės juosta, kurios ribos yra po 25 metrus abiejose nuo vamzdyno ašies, vėli šios juostos esanti oro erdvė, po šia juosta esanti žemė bei vandens vėli šios juostos ir po ja (ii) šia MD pereinamą ir statinių (statybių, užtarymo įrenginių, valymo ir džiovinimo įrenginių ir priėmimo kambarių, stogo ribojimo masto apsaugos zona – žemės juosta, kurios ribos yra 25 metrus abiejose apskritose teritorijose, kurios yra šalia pereinamųjų ir statinių, apvėtinama, vėli šios juostos esanti oro erdvė ir žemė po šia juosta.
 ** vadovaujantis LR specialiąjį žemės naudojimo sąlygų įstatymu 24 str. po 1 m) abiejose žemės įtampos požeminės elektros linijose.
 **** plane vaizduojamos bendros su magistralinių dujotiekių susijusios infrastruktūros apsaugos zonos.

Duomenų šaltiniai:
 1. Žemės sklypų ribos © VĮ Registrų centras, 2024-04-09.
 2. ORT10LT – Lietuvos Respublikos teritorijos M1:10000 skaitmeninis rastinis ortofotografijos raištas © Nacionalinė žemės tarnyba prie AM, 2021-2023.
 3. AB Amber Grid duomenų rinkinys, 2024.

VALSTYBĖS ĮMONĖ REGISTRŲ CENTRAS Študentų g. 39, 08106 Vilnius, LT (8 5) 2688262, 41 p. info@registrųcentras.lt Duomenų kaupimas ir saugomų juridinių asmenų registre, kodas 124110246			
Kvalifikacijos pažym. Nr. 2M-M-186			
Pareigos	Parašas	Vardas ir pavardė	data
Grupės vadovas		Evaldas Lukša	2024-04-12
Grupės vadovė		Danguolė Novošinskienė	2024-04-12
Matininkas		Mantas Repečka	2024-04-12

Marijampolės savivaldybės teritorijoje esančių magistralinių dujotiekių ir susijusios infrastruktūros apsaugos zonų planas M 1:2000

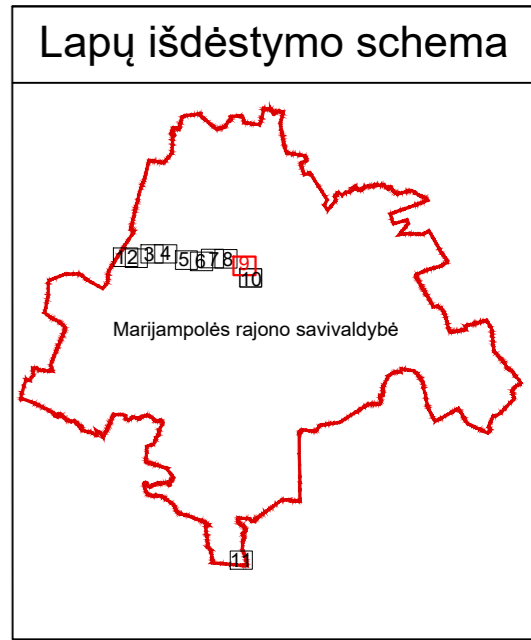
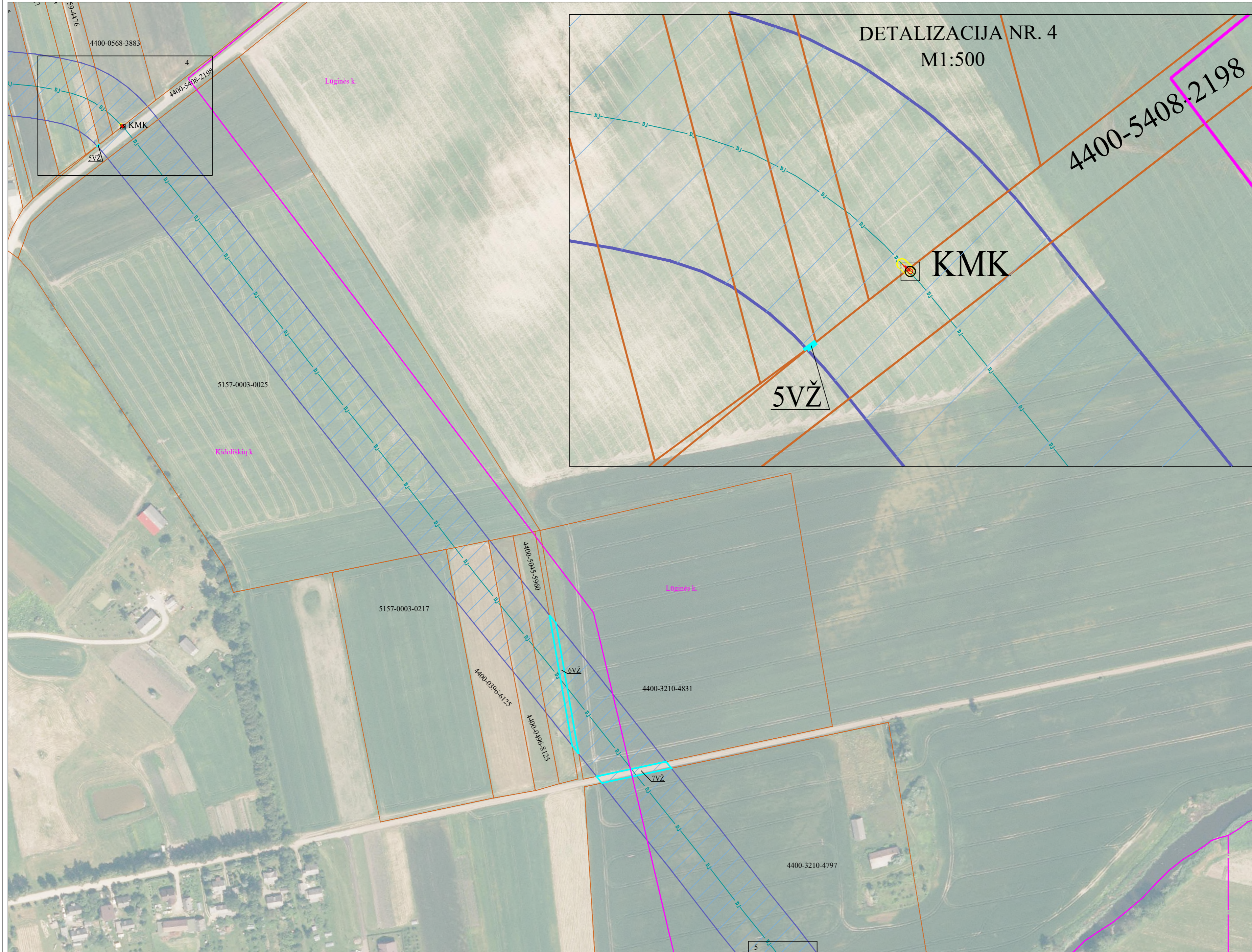

SUTARTINIAI ŽENKLAI

	magistralinis dujotiekis (toliau - MD)
	Magistralinių dujotiekių apsaugos zona
	Gyvenamosios vietovės
	Žemės sklypo riba
	Laisva valstybinė žemė
	Žemės išlyginimo požeminės elektros linijos (su MD susijusi infrastruktūra)
	Žemės išlyginimo požeminės elektros linijos apsaugos zona
	KMK

Pastabos:

* vadovaujantis LR specialiąjį žemės naudojimo sąlygų įstatymo 27 str. (i) MD vamzdyno apsaugos zona – ilgači vamzdyno trase esanti žemės juosta, kurios ribos yra po 25 metrus į abiejus puses nuo vamzdyno ašies, virš šios juostos esanti oro erdvė, po šia juosta esanti žemė bei vanduo virš šios juostos ir po ją. (i) šio MD pereinamoji ir stacionari ir stacionari apšvietimo, virš šios juostos esanti oro erdvė ir žemė po šia juosta.

** vadovaujantis LR specialiąjį žemės naudojimo sąlygų įstatymo 24 str. po 1 m į abiejus puses žemės išlyginimo požeminės elektros linijoms.

**** plane vaizduojamos bendros su magistraliniu dujotiekiu susijusios infrastruktūros apsaugos zonos.

Duomenų šaltiniai:

1. Žemės sklypų ribos © VĮ Registrų centras, 2024-04-09.
 2. ORT 10LT – Lietuvos Respublikos teritorijos M1:10000 skaitmeninis rastinis ortofotografijos vaizdas © Nacionalinė žemės tarnyba prie AM, 2021-2023.
 3. AB Amber Grid duomenų rinkinys, 2024.

REGISTRŲ CENTRAS		VALSTYBĖS ĮMONĖ REGISTRŲ CENTRAS	
Studenų g. 39, 08106 Vilnius, LT (8 5) 2668262, 41 p. info@registrųcentras.lt Duomenų kaupimo ir saugos įuridinį asmens registrė, kodas 124110246		Kvalifikacijos pažym. Nr. 2M-M-186	
Pareigos	Parašas	Vardas ir pavardė	data
Grupės vadovas		Evaldas Lukša	2024-04-12
Grupės vadovė		Danguolė Novošinskienė	2024-04-12
Matininkas		Mantas Repečka	2024-04-12

Marijampolės savivaldybės teritorijoje esančių magistralinių dujotiekių ir susijusios infrastruktūros apsaugos zonų planas M 1:2000



Lapų išdėstymo schema

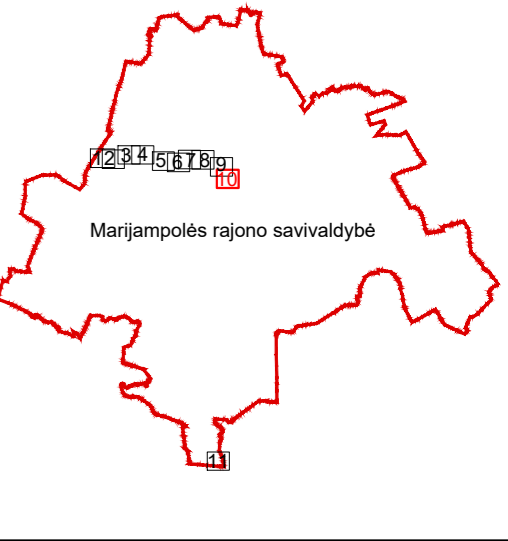

SUTARTINIAI ŽENKLAI	
	magistralinis dujotiekis (toliau - MD)
	Magistralinių dujotiekių apsaugos zona
	Prapūtimo vamzdis
	Gyvenamosios vietovės
	Žemės sklypo riba
	Laisva valstybinė žemė
	Žemės įtampos požeminės elektros linijos (su MD susijusi infrastruktūra)
	Išžeminimo kontūras
	Žemės įtampos požeminės elektros linijos apsaugos zona
	Įtampos, kurioje yra MD įrenginių ir statinių (stotelių, uždarymo įtaisių, valymo ir diagnostavimo įtaisių palaikymo ir priėmimo kamienų, slėgio ribojimo mazgų), apšilvimo ir šiluminės apsaugos zonos (1 m atstumu nuo KMK centro)
	Kontrolės ir matavimo kolonėlė (toliau - KMK) ir jos apsaugos zona (1 m atstumu nuo KMK centro)
	Dujų skirstymo stotis
	Žvake

Pastabos:
 * vadinamasis LR specialioji žemės naudojimo sąlygų įstatymo 27 str. (i) MD vamzdyno apsaugos zona – ilgačiurė vamzdyno trosas esanti žemės paviršiuje, kurio ribos yra po 25 metrais (jei žemės nuosavybės aktas, vėli šios zonos esanti oro erdvė, po šia juosta esanti žemė bei vandens vėli šios juostos ir po ja. (i) šiuo MD įrenginių ir statinių (stotelių, uždarymo įtaisių, valymo ir diagnostavimo įtaisių palaikymo ir priėmimo kamienų, slėgio ribojimo mazgų) apsaugos zona – žemės juosta, kurios ribos yra 25 metrai atstumu aplink teritorijos, kurioje yra šie įrenginiai ir statiniai, apšilvimo, vėli šios juostos esanti oro erdvė ir žemė po šia juosta.
 ** vadinamasis LR specialioji žemės naudojimo sąlygų įstatymo 24 str. po 1 m) abiejose žemės įtampos požeminės elektros linijos.
 **** plane vaizduojamos bendros su magistralinių dujotiekių susijusios infrastruktūros apsaugos zonos.

Duomenų šaltiniai:
 1. Žemės sklypų ribos © VĮ Registrų centras, 2024-04-09.
 2. ORT 10LT – Lietuvos Respublikos teritorijos M1:10000 skaitmeninis rastinis ortofotografinis žemėlapis © Nacionalinė žemės tarnyba prie AM, 2021-2023.
 3. AB Amber Grid duomenų rinkinys, 2024.

VALSTYBĖS (MONĖ) REGISTRŲ CENTRAS Skaudinų g. 39, 08106 Vilnius, LT (8 5) 2688262, el. p. info@registrųcentras.lt Duomenų kaupimo ir saugojimo įrenginių asmenų registre, kodas 124110246	
Kvalifikacijos pažym. Nr. 2M-M-186	
Pareigos	Parasas Vardas ir pavardė data
Grupės vadovas	Evaldas Lukša 2024-04-12
Grupės vadovė	Danguolė Novošinskienė 2024-04-12
Matininkas	Mantas Repečka 2024-04-12

Marijampolės savivaldybės teritorijoje esančių magistralinių dujotiekių ir susijusios infrastruktūros apsaugos zonų planas M 1:2000

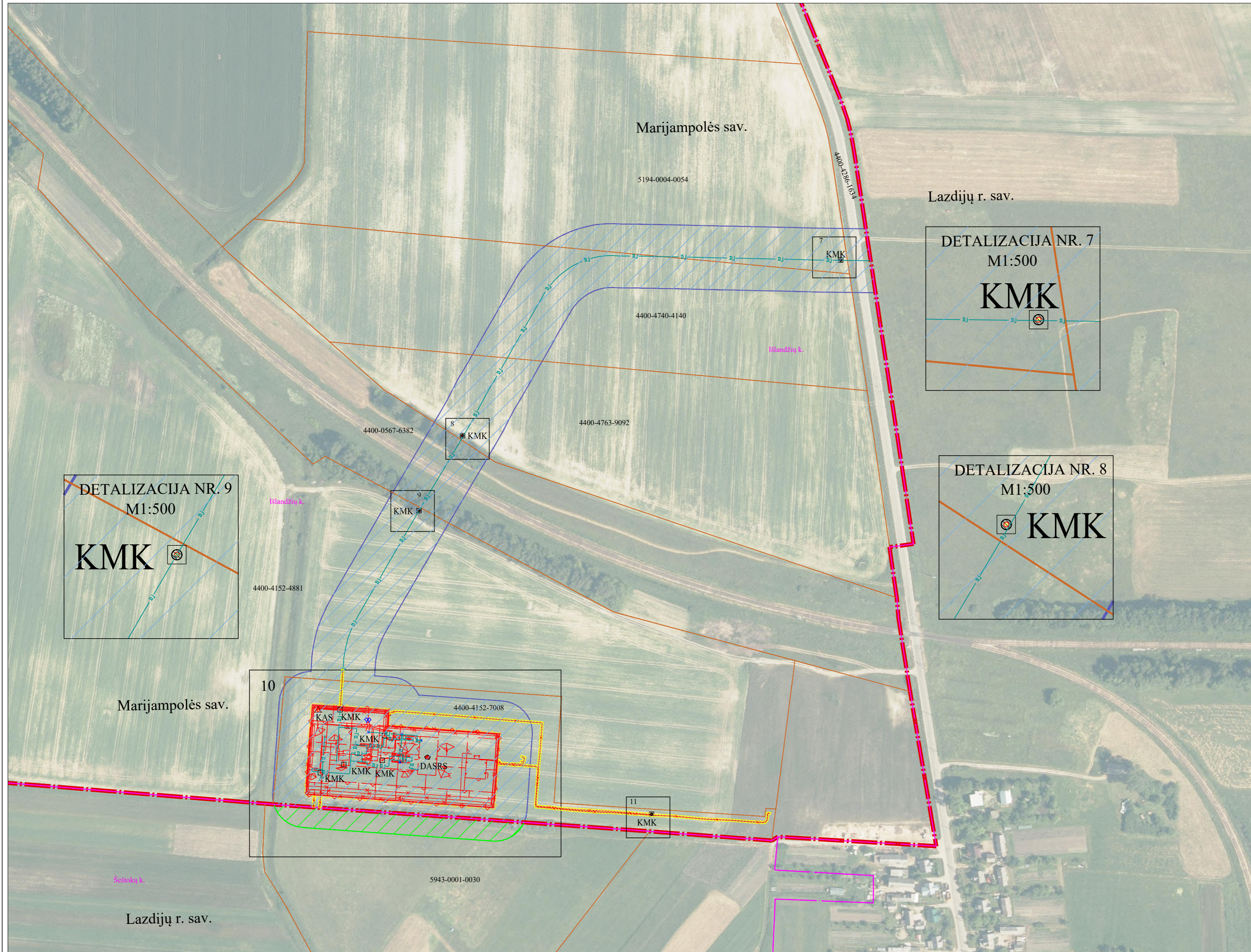

Lapų išdėstymo schema

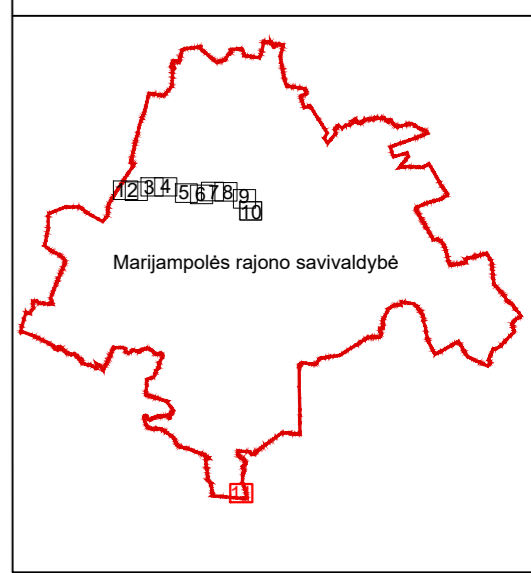

SUTARTINIAI ŽENKLAI	
	magistralinis dujotiekis (toliau - MD)
	Magistralinių dujotiekių apsaugos zona
	Informacinis šaltinis rodantis magistralinių dujotiekių apsaugos zona, nustatytą Lazdijų rajono savivaldybės teritorijoje esančių magistralinių dujotiekių ir susijusios infrastruktūros apsaugos zonų planu
	Pragėdimo vamzdis
	Savivaldybės teritorijos riba
	Gyvenamosios vietovės
	Žemės sklypo riba
	Žemės ūkio požeminės elektros linijos (su MD susijusi infrastruktūra)
	Įžeminimo kontūras
	Žemės ūkio požeminės elektros linijos apsaugos zona
	Teritorijos, kuriose yra MD įrenginių ir statinių (stotelių, užtarymo įtaisų, valymo ir diagnostavimo įtaisų pakeldimo ir priėmimo kambarių, slėgio ribojimo mazgų), apibrėžimas
	KMK Kontrolės ir matavimo kolonėlė (toliau - KMK) ir jos apsaugos zona (1m atstumu nuo KMK centro)
	DASRS Dujų apskaitos ir slėgio regulavimo stotis
	Katodinės apsaugos stotis
	Žvake

Pastabos:
 * vadovaujantis LR specialiąją žemės naudojimo sąlygų įstatymo 27 str. (i) MD vamzdyno apsaugos zona – ilgači užtarymo trase esanti žemės juosta, kurios ribos yra po 25 metrus į abi puses nuo vamzdyno ašies, vėli šios juostos esanti oro erdvė, po šia juosta esanti žemė bei vanduo, vėli šios juostos ir po šia (i) šia MD įrenginių ir statinių (stotelių, užtarymo įtaisų, valymo ir diagnostavimo įtaisų pakeldimo ir priėmimo kambarių, slėgio ribojimo mazgų) apsaugos zona – žemės juosta, kurios ribos yra 25 metrus abiejose pusėse teritorijos, kurioje yra šie įrenginiai ir statiniai, apibrėžimas, vėli šios juostos esanti oro erdvė ir žemė po šia juosta.
 ** vadovaujantis LR specialiąją žemės naudojimo sąlygų įstatymo 24 str. po 1 m) abi puses žemės ūkio požeminės elektros linijoms.
 **** plane vaizduojamos bendros su magistraliniu dujotiekiu susijusios infrastruktūros apsaugos zonos.

Duomenų šaltiniai:
 1. Žemės sklypų ribos © VĮ Registrų centras, 2024-04-09.
 2. ORT 10LT – Lietuvos Respublikos teritorijos M1:10000 skaitmeninis rastinis ortofotografijos rinkinys © Nacionalinė žemės tarnyba prie AM, 2021-2023.
 3. AB Amber Grid duomenų rinkinys, 2024.

Pareigos	Parašas	Vardas ir pavardė	data
Grupės vadovas		Evaldas Lukša	2024-04-12
Grupės vadovė		Danguolė Novošinskienė	2024-04-12
Matininkas		Mantas Repečka	2024-04-12

REGISTRŲ CENTRAS
 VALSTYBĖS ĮMONĖ REGISTRŲ CENTRAS
 Skaudinų g. 39, 08106 Vilnius, tel. (8 5) 2688262,
 el. p. info@registoriuzcentras.lt, Duomenų kaupimo ir saugojimo įrenginių asmenų registre, kodas 124110246
 Kvalifikacijos pažym. Nr. 2M-M-186

Lapų išdėstymo schema

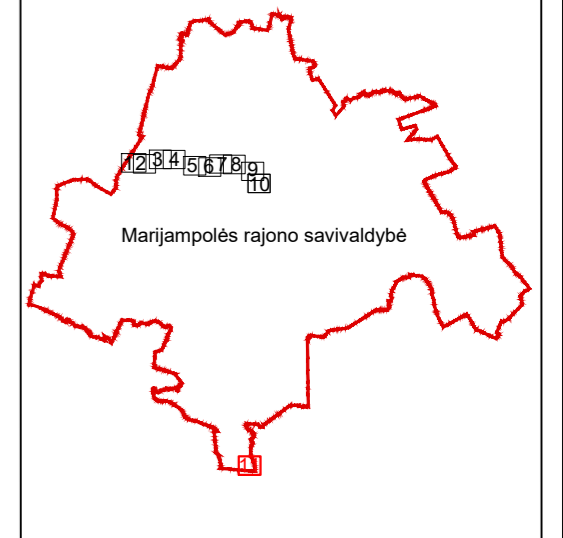

DETALIZACIJA NR. 10
M1:500

Marijampolės sav.

4400-4152-7008

KAS

KMK

KMK

DASRS

KMK

KMK KMK

Lazdijų r. sav.

SUTARTINIAI ŽENKLAI	
	magistralinis dujotiekis (toliau - MD)
	Magistralinių dujotiekių apsaugos zona
	Informaciniai tikslais rodoma magistralinių dujotiekių apsaugos zona, nustatyta Lazdijų rajono savivaldybės teritorijoje esančių magistralinių dujotiekių ir susijusios infrastruktūros apsaugos zonų planu
	Prapūtimo vamzdis
	Savivaldybės teritorijos riba
	Gyvenamosios vietovės
	Žemės sklypo riba
	Žemės įtampos požeminės elektros linijos (su MD susijusi infrastruktūra)
	Įžeminimo kontūras
	Žemės įtampos požeminės elektros linijos apsaugos zona
	teritorijos, kurioje yra MD įrenginių ir statinių (stotelių, uždarymo įtaisų, vilymo ir diagnostinio įtaisų, paleidimo ir priėmimo kamerų, slėgio ribojimo mazgų), apvėrimas
	KMK
	DASRS
	KAS
	Žvėkė

Pastabos:

- * vadovaujantis LR specialiąjį žemės naudojimo sąlygų įstatymu 27 str. 1) MD vartotojų apsaugos zona – ilgažiurės vartotojų teritorijos apsaugos zona, kurios ribos yra po 25 metrais iki puses nuo vartotojų sėjos, vešlos juostos esanti oro erdvė, po šia juosta esanti žemė bei vanduo virš šios juostos ir po ja, iki MD įrenginių ir statinių (stotelių, uždarymo įtaisų, vilymo ir diagnostinio įtaisų, paleidimo ir priėmimo kamerų, slėgio ribojimo mazgų) apsaugos zona – žemės juosta, kurios ribos yra 25 metrų atstumu aplink teritorijas, kuriose yra šie įrenginiai ar statiniai, apvėrimų, vešlos juostos esanti oro erdvė ir žemė po šia juosta
- ** vadovaujantis LR specialiąjį žemės naudojimo sąlygų įstatymu 24 str. po 1 m) abi puses žemės įtampos požeminės elektros linijų
- *** planu vadinajama bendros magistralinių dujotiekių apsaugos zona
- **** planu vadinajama bendros su magistralinių dujotiekių susijusios infrastruktūros apsaugos zona.

Duomenų šaltiniai:
1. Žemės sklypų ribos © VĮ Registrų centras, 2024-04-09.
2. ORT10LT – Lietuvos Respublikos teritorijos M1:10000 skaitmeninis rastinis ortofotografinis žemėlapis © Nacionalinė žemės tarnyba prie AM, 2021-2023.
3. AB Amber Grid duomenų rinkinys, 2024.

	VALSTYBĖS ĮMONĖ REGISTRŲ CENTRAS		
	Studentų g. 39, 08106 Vilnius, tel. (8 5) 2688262, el. p. info@registrucentras.lt Duomenys kaupiami ir saugomi Juridinių asmenų registre, kodas 124110206		
kvalifikacijos pažym. Nr. 2MAM-196	Parašas	Vardas ir pavardė	data
Grupės vadovas	Evaldas Lukša	Mantas Repečka	2024-04-12
Grupės vadovė	Dangulė Novošinskienė	Mantas Repečka	2024-04-12
Matininkas	Mantas Repečka	Mantas Repečka	2024-04-12