



LIETUVOS RESPUBLIKOS ENERGETIKOS MINISTRAS

**ĮSAKYMAS
DĖL PRIENŲ RAJONO SAVIVALDYBĖS TERITORIJOJE ESANČIŲ
MAGISTRALINIŲ DUJOTIEKIŲ VIETOVĖS KLASIŲ TERITORIJŲ PLANO
PATVIRTINIMO**

2023 m.

d. Nr.

Vilnius

Vadovaudamasis Lietuvos Respublikos specialiųjų žemės naudojimo sąlygų įstatymo 6 straipsnio 1 dalies 6 punktu, 9 straipsnio 3 dalimi, 141 straipsnio 5 dalimi, Lietuvos Respublikos Vyriausybės 2019 m. gruodžio 11 d. nutarimo Nr. 1248 „Dėl Lietuvos Respublikos specialiųjų žemės naudojimo sąlygų įstatymo įgyvendinimo“ 2.3 papunkčiu, Elektros tinklų, magistralinių dujotiekių ir naftotiekių (produktotiekių), skirstomųjų dujotiekių, šilumos perdavimo tinklų apsaugos zonų, magistralinių dujotiekių vietovės klasių teritorijų planų rengimo (nerengiant teritorijų planavimo dokumento ar žemės valdos projekto) ir tvirtinimo tvarkos aprašo, patvirtinto Lietuvos Respublikos energetikos ministro 2020 m. spalio 13 d. įsakymu Nr. 1-339 „Dėl Elektros tinklų, magistralinių dujotiekių ir naftotiekių (produktotiekių), skirstomųjų dujotiekių, šilumos perdavimo tinklų apsaugos zonų, magistralinių dujotiekių vietovės klasių teritorijų planų rengimo (nerengiant teritorijų planavimo dokumento ar žemės valdos projekto) ir tvirtinimo tvarkos aprašo patvirtinimo“, 18 punktu ir atsižvelgdamas į valstybės įmonės Registrų centro, atstovaujančios AB „Amber Grid“ pagal 2022 m. rugsėjo 22 d. įgaliojimą Nr. 9-67, 2023 m. balandžio 25 d. prašymą Nr. SP-55273 (4.55 Mr) „Prašymas organizuoti plano patvirtinimą“:

1. T v i r t i n u Prienų rajono savivaldybės teritorijoje esančių magistralinių dujotiekių vietovės klasių teritorijų planą (pridedama).

2. N u s t a t a u, kad:

2.1. šis įsakymas įsigalioja 2023 m. rugpjūčio 1 d.

2.2. šis įsakymas ir Prienų rajono savivaldybės teritorijoje esančių magistralinių dujotiekių vietovės klasių teritorijų planas skelbiami AB „Amber Grid“ interneto svetainėje www.ambergrid.lt.

Energetikos ministras

Dainius Kreivys

Prienų rajono savivaldybės teritorijoje esančių magistralinių dujotiekių vietovės klasių teritorijų planas

AIŠKINAMASIS RAŠTAS

1. Plano inicijavimo pagrindai, tikslas ir uždaviniai:

Prienų rajono savivaldybės teritorijoje esančių magistralinių dujotiekių vietovės klasių teritorijų planas (toliau – **Planas**) rengiamas įgyvendinant Lietuvos Respublikos (toliau – **LR**) specialiųjų žemės naudojimo sąlygų įstatymo (toliau – **SŽNS įstatymas**) įstatymo 141 str. 5 d. įtvirtintas nuostatas – Vyriausybės įgaliotos institucijos (šiuo atveju LR energetikos ministerijos) nustatyta tvarka tvirtinamais planais, žemėlapiais ir (ar) schemomis SŽNS įstatyme nurodytos teritorijos (įskaitant magistralinių dujotiekių (toliau – **MD**) vietovės klasių teritorijas (toliau – **MD teritorijos**) turi būti nustatytos dėl ūkinės ir (ar) kitokios veiklos, kuriai vykdyti iki šio įstatymo įsigaliojimo dienos šių teritorijų nustatyti nereikėjo, kai ši veikla vykdoma ar jai vykdyti statybą leidžiantys dokumentai išduoti.

Planas rengiamas ir MD teritorijos jame nustatomos nerengiant teritorijų planavimo dokumento ar žemės valdos projekto. Plano rengimo, viešinimo ir tvirtinimo tvarką nustato LR energetikos ministro 2020 m. spalio 13 d. įsakymu Nr. 1-339 patvirtintas Elektros tinklų, magistralinių dujotiekių ir naftotiekių (produktotiekių), skirstomųjų dujotiekių, šilumos perdavimo tinklų apsaugos zonų, magistralinių dujotiekių vietovės klasių teritorijų planų rengimo (nerengiant teritorijų planavimo dokumento ar žemės valdos projekto) ir tvirtinimo tvarkos aprašas.

Rengiant LR energetikos ministro įsakymu tvirtintą Planą MD teritorijoms nustatyti, kai žemės savininko, valstybinės ar savivaldybės žemės patikėtinio sutikimas neprivalomas (vadovaujantis SŽNS įstatymo 141 str. 5 d. nuostatomis), reikalinga įvykdyti šiuos uždavinius:

- i) nustatyti MD teritorijas, kuriose taikomos specialiosios žemės naudojimo sąlygos;
- ii) įrašyti (įregistruoti) Planu nustatytas MD teritorijas į Nekilnojamojo turto kadastrą ir Nekilnojamojo turto registrą;
- iii) SŽNS įstatymo 11 str. numatyta tvarka informuoti asmenis apie Planu nustatytas MD teritorijas, jų dydį bei šiose teritorijose taikomas specialiąsias žemės naudojimo sąlygas.

Plano iniciatorius: AB „Amber Grid“ – Lietuvos gamtinių dujų perdavimo sistemos operatorius, atsakingas už gamtinių dujų perdavimą (transportavimą aukšto slėgio vamzdiniais) sistemos naudotojams, gamtinių dujų infrastruktūros eksploatavimą, priežiūrą ir plėtojimą, veikiantis pagal Valstybinės energetikos reguliavimo tarybos 2015-04-10 išduotą gamtinių dujų perdavimo veiklos licenciją Nr. L2-3 (GDP).

AB „Amber Grid“ kontaktinė informacija: Laisvės pr. 10, Vilnius LT-04215, tel. +370 5 236 0855, el. paštas info@ambergrid.lt, interneto svetainė www.ambergrid.lt.

Už Plano sprendinių rengimo vykdymą atsakingas asmuo – vyresnioji inžinierė Rūta Bastikaitienė, tel. +370 640 42 750, el. paštas r.bastikaitiene@ambergrid.lt.

Plano rengėjas: Valstybės įmonė Registrų centras kontaktinė informacija: Lvivo g. 25-101, Vilnius; tel. +370 5 268 8262, el. paštas info@registrucentras.lt, interneto svetainė www.registrucentras.lt.

Už Plano sprendinių rengimą atsakingas asmuo – Komercinių paslaugų skyriaus Rytų Lietuvos 1 grupės vadovė – Jurgita Aidukienė, tel. +370 658 53035, el. paštas jurgita.aidukiene@registrucentras.lt.

2. Duomenys apie Planą

2.1. Vadovaujantis SŽNS įstatymo 32 str. nuostatomis MD teritorijos nustatomos MD vamzdiniais. Prienų rajono savivaldybės teritorijoje nutiesti MD vamzdiniais:

- pirmos vietovės klasės MD vamzdino atšaka į Girininkų DSS (unikalus Nr. 4400-4392-0385);
- pirmos vietovės klasės MD vamzdino atšaka į Prienų DSS (unikalus Nr. 1399-8006-2019);

- pirmos vietovės klasės MD vamzdynų atšakos į Alytaus DSS (unikalus Nr. 4400-3109-4685, 4400-3111-4255).

- pirmos vietovės klasės MD vamzdynai GIPL (unikalus Nr. 4400-5624-8643, 4400-5607-0718);

- pirmos vietovės klasės MD vamzdynas (unikalus Nr. 4400-5624-8800).

Dalis MD teritorijų (įskaitant sprendinius), kurios nustatomos dėl Prienų rajono savivaldybės teritorijoje nutiestų MD vamzdynų, patenka į Kauno, Kaišiadorių, Alytaus rajonų ir Birštono savivaldybių teritorijas.

Taip pat į Prienų rajono savivaldybės teritoriją patenka dalis MD teritorijų, kurios nustatomos šio plano sprendiniais dėl Birštono savivaldybės teritorijoje nutiestų pirmos vietovės klasės MD vamzdynų:

- pirmos vietovės klasės MD vamzdynų atšakos į Alytaus DSS (unikalus Nr. 4400-3109-4709, 4400-3111-4277);

- pirmos vietovės klasės MD vamzdynų atšaka į Girininkų DSS (unikalus Nr. 4400-4392-0396);

- pirmos vietovės klasės MD vamzdynas jungtis tarp Lenkijos ir Lietuvos (unikalus Nr. 4400-5624-8810);

Kaišiadorių rajono savivaldybės teritorijoje nutiestų pirmos vietovės klasės MD vamzdynų:

- pirmos vietovės klasės MD vamzdynas GIPL (unikalus Nr. 4400-5607-0709);

- pirmos vietovės klasės MD vamzdyno atšaka į Alytaus DSS (unikalus Nr. 4400-3109-4641); Alytaus rajono savivaldybės nutiesto pirmos vietovės klasės MD vamzdyno:

- pirmos vietovės klasės MD vamzdynas GIPL (unikalus Nr. 4400-5624-0143);

bei Kauno rajono savivaldybės teritorijoje nutiesto pirmos vietovės klasės vamzdyno:

- pirmos vietovės klasės MD vamzdyno atšaka į Girininkų DSS (unikalus Nr. 4400-4392-0374).

2.2. Su MD susijusios infrastruktūros vietos šiame Plane nepateikiamos.

2.3 Informacija apie objektus, patenkančius į Plano sprendinius pateikta 1 lentelėje. Plano rengėjas yra atsakingas už tinkamą teritorijų nurodymą ir pažymėjimą Plane.

1 lentelė. Informacija apie objektus, patenkančius į Plano sprendinius

| Objektai, kuriems nustatomos MD teritorijos | Žemės sklypai (jų dalys), patenkantys į MD teritorijas: | | Laisva valstybinė žemė (jos dalis), patekanti į MD teritorijas, bendras plotas, ha |
|---|---|---------------------|--|
| | kiekis, vnt. | bendras plotas, ha* | |
| MD vamzdynai | 851 | 1647.8712 | 76.6994 |

*PASTABA: sklypų persidengimai nebuvo vertinti

2.4. MD ir MD teritorijos Plano brėžinyje žymimi iki 0,5 m tikslumu.

2.5. Šiuo planu MD ir susijusios infrastruktūros apsaugos zonos nenustatomos. Šių teritorijų nustatymui bus rengiamas (parengtas) atskiras planas.

2.6. Planu nustatomų MD teritorijų dydis įtvirtintas SŽNS įstatymo 33 str. nuostatose, t. y.:

Magistralinių dujotiekių vietovės klasės teritorija – išilgai magistralinio dujotiekio vamzdyno trasos esanti žemės juosta, kurios ribos yra po 200 metrų į abi puses nuo vamzdyno ašies ir 200 metrų atstumu nuo kraštinių jo taškų.

2.7. Vadovaujantis SŽNS įstatymo III skyriaus septintojo skirsnio nuostatomis, Planu nustatomose MD teritorijose taikomos šios specialiosios žemės naudojimo sąlygos:

2.7.1 pagal SŽNS įstatymo 34 str. 1 d. MD teritorijose negavus šių dujotiekių savininko ar valdytojo (šiuo atveju AB „Amber Grid“) pritarimo (derinimo) projektui ar numatomai veiklai, draudžiama:

- 1) formuoti ir pertvarkyti žemės sklypus;
- 2) keisti ir (ar) nustatyti pagrindinę žemės naudojimo paskirtį, žemės sklypų naudojimo būdą (būdus), teritorijos naudojimo reglamentą;

- 3) statyti ir rekonstruoti statinius, įrengti įrenginius;
- 4) keisti statinių ir (ar) patalpų paskirtį;
- 5) organizuoti renginius, susijusius su žmonių susibūrimu;
- 6) pastatus ir (ar) patalpas formuoti kaip atskirus nekilnojamojo turto objektus.

2.7.2. pagal SŽNS įstatymo 34 str. 2 d. magistralinių dujotiekių savininkas ar valdytojas (šiuo atveju AB „Amber Grid“) nepritaria atitinkamam žemės valdos arba kitam projektui ar numatomai veiklai, jeigu šio straipsnio 1 dalyje nurodyti darbai pažeis magistralinių dujotiekių vietovės klasių teritorijose taikomus užstatymo normatyvus, magistralinių dujotiekių techninės saugos reikalavimus ir (ar) kels pavojų aplinkai, žmonių turtui, jų gyvybei ar sveikatai.

3. MD vietovės klasės

3.1. Magistralinio dujotiekio vietovės klasė (toliau – vietovės klasė) – saugos kriterijus, kuriuo apibūdinamas magistralinio dujotiekio vamzdynas ir išilgai šio vamzdyno besitęsianti teritorija, ir pagal kurį nustatomi šioje teritorijoje taikomi užstatymo normatyvai (didžiausias leistinas pastatų ir jų aukštų skaičius, mažiausi leistini atstumai nuo magistralinio dujotiekio iki statinių ir kitų objektų, žemės ir vandens paviršiaus).

3.2. Didžiausią leistiną pastatų ir jų aukštų skaičių vietovės klasės teritorijoje ir vietovės klasės vienetė (vietovės klasės vieneto sąvoka apibrėžta GDĮ 2 str. 47 d.), atsižvelgdama į magistralinio dujotiekio vamzdyno pavojingumo ir rizikos laipsnį, nustato Vyriausybė ar jos įgaliota institucija. Mažiausi leistini atstumai nuo vamzdynų ir kitų įrenginių iki statinių ir kitų objektų, žemės ir vandens paviršiaus nustatomi energetikos ministro patvirtintose gamtinių dujų vamzdynų ir kitų įrenginių apsaugos ir (ar) įrengimo taisyklėse.

4. Nekilnojamojo turto kadastrė ir Nekilnojamojo turto registre atsirandantys pakeitimai.

Dėl bet kokių priežasčių po Plano patvirtinimo pasikeitus Nekilnojamojo turto kadastrė ir Nekilnojamojo turto registre įregistruotiems žemės sklypų ar į atskirus žemės sklypus nesuformuotos laisvos valstybinės žemės plotų duomenims visais atvejais (įskaitant, bet neapsiribojant: pertvarkius sklypus, žemės sklypų ribas, suformavus naujus žemės sklypus ir kt.) visiems į Plano sprendiniais nustatytas MD teritorijas patenkantiems žemės sklypams ir į atskirus žemės sklypus nesuformuotiems laisvos valstybinės žemės plotams taikomos SŽNS įstatymo 34 str. įtvirtintos specialiosios žemės naudojimo sąlygos.

Prienų rajono teritorijoje esančių magistralinių dujotiekių vietovės klasių teritorijų planas

M1:5000



SUTARTINIAI ŽENKLAI

| | |
|--|--|
| | 1 vietovės klasės magistralinio dujotiekio vamzdynas |
| | Magistralinių dujotiekių vietovės klasių teritorija |
| | Savinvaldybės teritorijos riba |
| | Cyvenamosios vietovės |
| | Žemės sklypo riba |
| | 01 Laivna valstybine žeme |

Pastabos:

Vadovaujantis LR specialiąjį žemės naudojimo sąlygų įstatymu Magistralinių dujotiekių vietovės klasės teritorija - išilgai magistralinio dujotiekio vamzdyno trasos esanti žemės juosta, kurios ribos yra po 200 metrų j abi puses nuo vamzdyno ašies ir 200 metrų atstumu nuo kraštinių jo taškų.

Plane rodomos bendros esamų ir suprojektuotų magistralinių dujotiekių vietovės klasių teritorijų ribos.
Planas parengtas 2022-09-06 VI Registro centro duomenimis

Planas parengtas ortofotografinio žemėlapiu pagrindu GDRLT C Nacionalinė žemės tarnyba prie AM, 2018
GDRLT C Nacionalinė žemės tarnyba prie AM, 2020

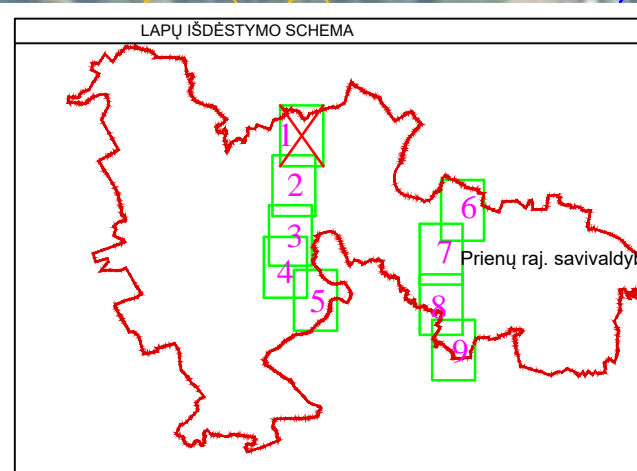

| | | | |
|-------------------------------------|---------|--|------------|
| REGISTRŲ CENTRAS | | VALSTYBĖS ĮMONĖS REGISTRŲ CENTRAS | |
| Kvalifikacijos pažym. Nr. 2M-M-2319 | | Lietuvos Respublikos Valstybės įstatymu Nr. XI-1363, 2004 m. gegužės 11 d. patvirtinta | |
| Pareigos | Parašas | Vardas ir pavardė | data |
| Grupės vadovė | | Jurgita Aidukienė | 2023-03-28 |
| Matininkas | | Vytautas Blatys | 2023-03-28 |

Prienų rajono teritorijoje esančių magistralinių dujotiekių vietovės klasių teritorijų planas

M1:5000



SUTARTINIAI ŽENKLAI

| | |
|--|---|
| | Vietovės klasės magistralinio dujotiekio vamzdynas |
| | Magistralinių dujotiekių vietovės klasių teritorija |
| | Savinvaldybės teritorijos riba |
| | Civiliansios vietovės |
| | Žemės sklypo riba |
| | Laivų vaitovinė zona |

Pastabos:

Vadovaujantis LR specialiųjų žemės naudojimo sąlygų įstatymu Magistralinių dujotiekių vietovės klasės teritorija - išilgai magistralinio dujotiekio vamzdyno trasos esanti žemės juosta, kurios ribos yra po 200 metrų j abi puses nuo vamzdyno ašies ir 200 metrų atstumu nuo kraštinių jo taškų.

Plane rodomos bendros esamų ir suprojektuotų magistralinių dujotiekių vietovės klasių teritorijų ribos.
Planas parengtas 2022-09-06 VI Registro centro duomenimis

Planas parengtas ortofotografinio žemėlapiu pagrindu GDRLT C Nacionalinė žemės tarnyba prie AM, 2018
GDRLT C Nacionalinė žemės tarnyba prie AM, 2020

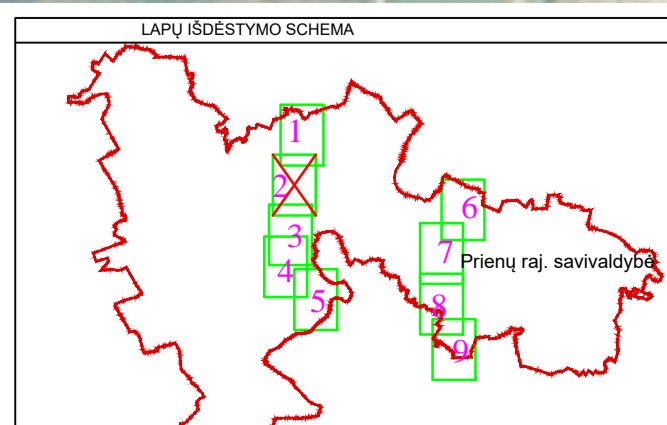

| | | | |
|-------------------------------------|---------|--|------------|
| | | VALSTYBĖS ĮMONĖ REGISTRŲ CENTRAS Lova g. 25-011, 01328 Vilnius, lt. (01) 3863261, f. 4616926666 Duomenų laiptelis / sąrašas / laiškas / anksčiau registruota / kada / 12313236 | |
| Kvalifikacijos pažym. Nr. 2M-M-2319 | | Vardas ir pavardė | data |
| Pareigos | Parašas | Jurgita Aidukienė | 2023-03-28 |
| Grupės vadovė | | Vytautas Blažys | 2023-03-28 |
| Matininkas | | | |

Prienų rajono teritorijoje esančių magistralinių dujotiekių vietovės klasių teritorijų planas

M1:5000



SUTARTINAI ŽENKLAI

| | |
|--|---|
| | 1 vietovės klasės magistralinio dujotiekio vamzdynas |
| | Magistralinių dujotiekių vietovės klasių teritorija |
| | Dujų skirstymo stoties |
| | Magistralinių dujotiekių aptvenimų riba |
| | Savivaldybės teritorijos riba |
| | Civiliansocios vietovės |
| | Žemės sklypo riba |
| | Laisvą valstybinė žemė |
| | Suprojektuotas 1 vietovės klasės magistralinio dujotiekio vamzdynas |

Pastabos:
 Vadovaujantis LR specialiuoju žemės naudojimo sąlygų įstatymu Magistralinių dujotiekių vietovės klasės teritorija - išilgai magistralinio dujotiekio vamzdyno trasos esanti žemės juosta, kurios ribos yra po 200 metrų j abi puses nuo vamzdyno ašies ir 200 metrų atstumu nuo kraštinių jo taškų.

Plane rodomos bendros esamų ir suprojektuotų magistralinių dujotiekių vietovės klasių teritorijų ribos.
 Planas parengtas 2022-09-06 VĮ Registro centro duomenimis
 Planas parengtas ortofotografinio žemėlapiu pagrindu GDRLT C Nacionalinė žemės tarnyba prie AM, 2018
 GDRLT C Nacionalinė žemės tarnyba prie AM, 2020

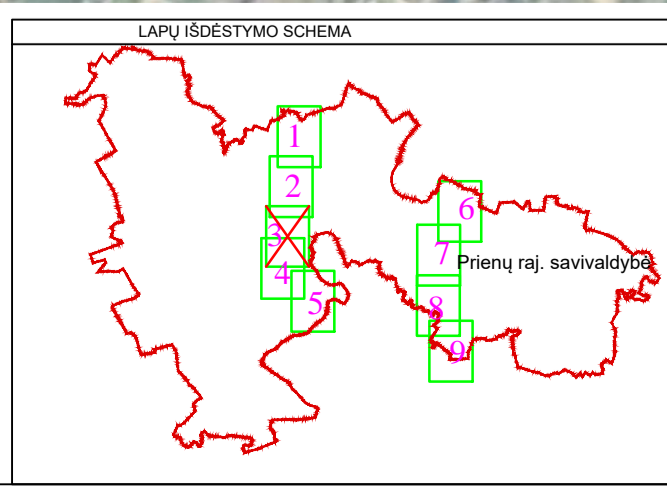

| | | | |
|-------------------------------------|---------|---|------------|
| REGISTRŲ CENTRAS | | VALSTYBĖS ĮMONĖ REGISTRŲ CENTRAS | |
| Kvalifikacijos pažym. Nr. 2M-M-2319 | | Laisvą 25:01:0123 Vntas, kl. 01:01:0832C, 6.3 sklypų grupavimas 4 | |
| Pareigos | Parašas | Vardas ir pavardė | data |
| Grupės vadovė | | Jurgita Aidukienė | 2023-03-28 |
| Matininkas | | Vytautas Blažys | 2023-03-28 |

Prienų rajono teritorijoje esančių magistralinių dujotiekių vietovės klasių teritorijų planas

M1:5000



SUTARTINIAI ŽENKLAI

| | |
|--|--|
| | 1 vietovės klasės magistralinio dujotiekio vamzdynas |
| | Magistralinių dujotiekių vietovės klasių teritorija |
| | Savinvaldybės teritorijos riba |
| | Gyvenamosios vietovės |
| | Žemės sklypo riba |
| | Laivų vadybina žemė |

Pastabos:

Vadovaujantis LR specialiųjų žemės naudojimo sąlygų įstatymu Magistralinių dujotiekių vietovės klasės teritorija - išilgai magistralinio dujotiekio vamzdyno trasos esanti žemės juosta, kurios ribos yra po 200 metrų j abi puses nuo vamzdyno ašies ir 200 metrų atstumu nuo kraštinių jo taškų.

Plane rodomos bendros esamų ir suprojektuotų magistralinių dujotiekių vietovės klasių teritorijų ribos.
Planas parengtas 2022-09-06 VĮ Registro centro duomenimis

Planas parengtas ortofotografinio žemėlapiu pagrindu GDRLT C Nacionalinė žemės tarnyba prie AM, 2018
GDRLT C Nacionalinė žemės tarnyba prie AM, 2020

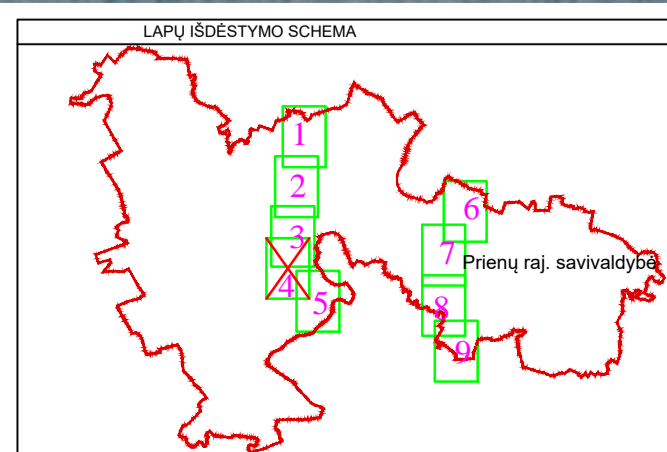

| | | | |
|-------------------------------------|---------|---|------------|
| REGISTRŲ CENTRAS | | VALSTYBĖS ĮMONĖ REGISTRŲ CENTRAS | |
| kvalifikacijos pažym. Nr. 2M-M-2319 | | Laisvės g. 25, LT-01102, Vilnius, tel. (05) 2663026, el. p. info@registrucentras.lt | |
| Pareigos | Parašas | Vardas ir pavardė | data |
| Grupės vadovė | | Jurgita Aidukienė | 2023-03-28 |
| Matininkas | | Vytautas Blažys | 2023-03-28 |

Prienų rajono teritorijoje esančių magistralinių dujotiekių vietovės klasių teritorijų planas

M1:5000



SUTARTINAI ŽENKLAI

| | |
|--|--|
| | 1. Vietovės klasės magistralinio dujotiekio vamzdynas |
| | 2. Magistralinių dujotiekių vietovės klasių teritorija |
| | 3. Savivaldybės teritorijos riba |
| | 4. Gyvenamosios vietovės |
| | 5. Žemės sklypo riba |
| | 6. Laivų valstybinė žemė |
| | 7. Magistralinių dujotiekių aprašymų ribos |

Pastabos:
 Vadovaujantis LR specialiųjų žemės naudojimo sąlygų įstatymu Magistralinių dujotiekių vietovės klasės teritorija - išilgai magistralinio dujotiekio vamzdyno trasos esanti žemės juosta, kurios ribos yra po 200 metrų j abi puses nuo vamzdyno ašies ir 200 metrų atstumu nuo kraštinių jo taškų.

Plane rodomos bendros esamų ir suprojektuotų magistralinių dujotiekių vietovės klasių teritorijų ribos.
 Planas parengtas 2022-09-06 VĮ Registro centro duomenimis

Planas parengtas ortofotografinio žemėlapiu pagrindu GDRLT C Nacionalinė žemės tarnyba prie AM, 2018
 GDRLT C Nacionalinė žemės tarnyba prie AM, 2020

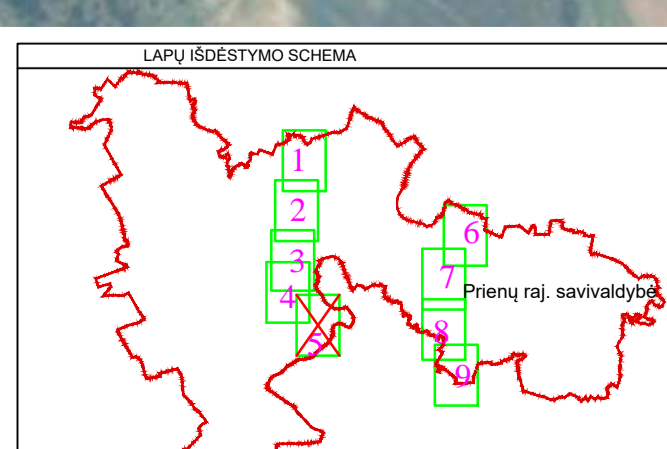

| | | | |
|-------------------------------------|---------|--|------------|
| REGISTRŲ CENTRAS | | VALSTYBĖS ĮMONĖ REGISTRŲ CENTRAS | |
| Kvalifikacijos pažym. Nr. 2M-M-2319 | | Lietuvos Respublikos Valstybinis žemės registras, 01-01/2003-2, 3, 4 skirsniai, 5, 6, 7, 8, 9, 10, 11, 12, 13, 14, 15, 16, 17, 18, 19, 20, 21, 22, 23, 24, 25, 26, 27, 28, 29, 30, 31, 32, 33, 34, 35, 36, 37, 38, 39, 40, 41, 42, 43, 44, 45, 46, 47, 48, 49, 50, 51, 52, 53, 54, 55, 56, 57, 58, 59, 60, 61, 62, 63, 64, 65, 66, 67, 68, 69, 70, 71, 72, 73, 74, 75, 76, 77, 78, 79, 80, 81, 82, 83, 84, 85, 86, 87, 88, 89, 90, 91, 92, 93, 94, 95, 96, 97, 98, 99, 100 | |
| Pareigis | Parašas | Vardas ir pavardė | data |
| Grupės vadovė | | Jurgita Aidukienė | 2023-03-28 |
| Matininkas | | Vytautas Blažys | 2023-03-28 |

Prienų rajono teritorijoje esančių magistralinių dujotiekių vietovės klasių teritorijų planas

M1:5000



SUTARTINIAI ŽENKLAI

| | |
|---|--|
| — | 1 vietovės klasės magistralinio dujotiekio vamzdynas |
| — | Magistralinių dujotiekių vietovės klasių teritorija |
| — | Savininkų teritorijos riba |
| — | Civiltiesios vietovės |
| — | Žemės sklypo riba |
| — | Laivų vadybinių žemių |
| — | Magistralinių dujotiekių aprėmtųjų ribos |

Pastabos:

Vadovaujantis LR specialiuoju žemės naudojimo sąlygų įstatymu Magistralinių dujotiekių vietovės klasės teritorija - išilgai magistralinio dujotiekio vamzdyno trasos esanti žemės juosta, kurios ribos yra po 200 metrų j abi puses nuo vamzdyno ašies ir 200 metrų atstumu nuo kraštinio jo taško.

Plane rodomos bendros esamų ir suprojektuotų magistralinių dujotiekių vietovės klasių teritorijų ribos.
Planas parengtas 2022-09-06 VĮ Registro centro duomenimis

Planas parengtas ortofotografinio žemėlapiu pagrindu GDRLT C Nacionalinė žemės tarnyba prie AM, 2018
GDRLT C Nacionalinė žemės tarnyba prie AM, 2020

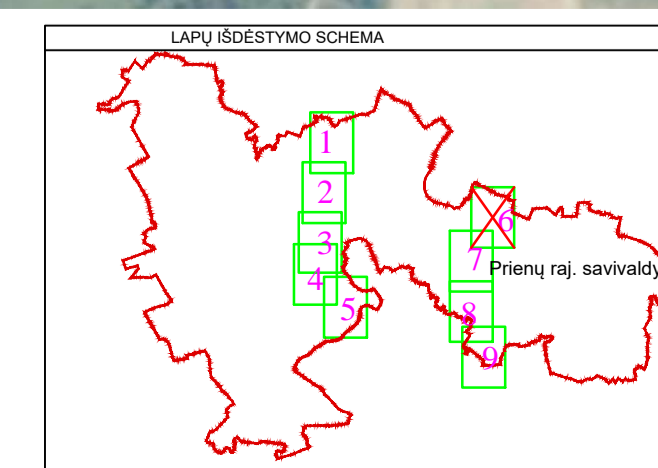

| | | | |
|-------------------------------------|---------|--|------------|
| REGISTRŲ CENTRAS | | VALSTYBĖS ĮMONĖ REGISTRŲ CENTRAS | |
| Kvalifikacijos pažym. Nr. 2M-M-2319 | | Lova g. 25-01, 01023 Vilnius, lt. 01108, 01108-01, 01108-02, 01108-03, 01108-04, 01108-05, 01108-06, 01108-07, 01108-08, 01108-09, 01108-10, 01108-11, 01108-12, 01108-13, 01108-14, 01108-15, 01108-16, 01108-17, 01108-18, 01108-19, 01108-20, 01108-21, 01108-22, 01108-23, 01108-24, 01108-25, 01108-26, 01108-27, 01108-28, 01108-29, 01108-30, 01108-31, 01108-32, 01108-33, 01108-34, 01108-35, 01108-36, 01108-37, 01108-38, 01108-39, 01108-40, 01108-41, 01108-42, 01108-43, 01108-44, 01108-45, 01108-46, 01108-47, 01108-48, 01108-49, 01108-50, 01108-51, 01108-52, 01108-53, 01108-54, 01108-55, 01108-56, 01108-57, 01108-58, 01108-59, 01108-60, 01108-61, 01108-62, 01108-63, 01108-64, 01108-65, 01108-66, 01108-67, 01108-68, 01108-69, 01108-70, 01108-71, 01108-72, 01108-73, 01108-74, 01108-75, 01108-76, 01108-77, 01108-78, 01108-79, 01108-80, 01108-81, 01108-82, 01108-83, 01108-84, 01108-85, 01108-86, 01108-87, 01108-88, 01108-89, 01108-90, 01108-91, 01108-92, 01108-93, 01108-94, 01108-95, 01108-96, 01108-97, 01108-98, 01108-99, 01108-100 | |
| Pareigos | Parašas | Vardas ir pavardė | data |
| Grupės vadovė | | Jurgita Aidukienė | 2023-03-28 |
| Matininkas | | Vytautas Blažys | 2023-03-28 |

Prienų rajono teritorijoje esančių magistralinių dujotiekių vietovės klasių teritorijų planas

M1:5000



SUTARTINIAI ŽENKLAI

| | |
|--|--|
| | 1 vietovės klasės magistralinio dujotiekio vamzdynas |
| | Magistralinių dujotiekių vietovės klasių teritorija |
| | Savinvaldybės teritorijos riba |
| | Civilymenonios vietovės |
| | Žemės sklypo riba |
| | Laivų valstybinė žemė |

Pastabos:
 Vadovaujantis LR specialiuoju žemės naudojimo sąlygų įstatymu Magistralinių dujotiekių vietovės klasės teritorija - išilgai magistralinio dujotiekio vamzdyno trasos esanti žemės juosta, kurios ribos yra po 200 metrų j abi puses nuo vamzdyno ašies ir 200 metrų atstumu nuo kraštinio jo taško.

Plane rodomos bendros esamų ir suprojektuotų magistralinių dujotiekių vietovės klasių teritorijų ribos.
 Planas parengtas 2022-09-06 VI Registro centro duomenimis

Planas parengtas ortofotografinio žemėlapiu pagrindu GDRLT C Nacionalinė žemės tarnyba prie AM, 2018
 GDRLT C Nacionalinė žemės tarnyba prie AM, 2020

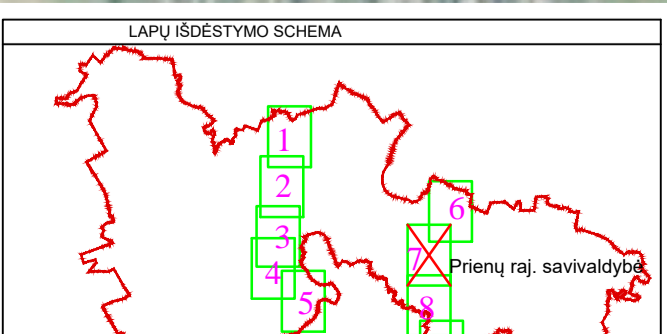

| | | | |
|-------------------------------------|---------|---|------------|
| REGISTRŲ CENTRAS | | VALSTYBĖS ĮMONĖ REGISTRŲ CENTRAS | |
| Kvalifikacijos pažym. Nr. 2M-M-2319 | | Lietuvos Respublikos Valstybinė žemės tarnyba prie AM, 2018 | |
| Pareigos | Parašas | Vardas ir pavardė | data |
| Grupės vadovė | | Jurgita Aidukienė | 2023-03-28 |
| Matininkas | | Vytautas Blažys | 2023-03-28 |

Prienų rajono teritorijoje esančių magistralinių dujotiekių vietovės klasių teritorijų planas

M1:5000

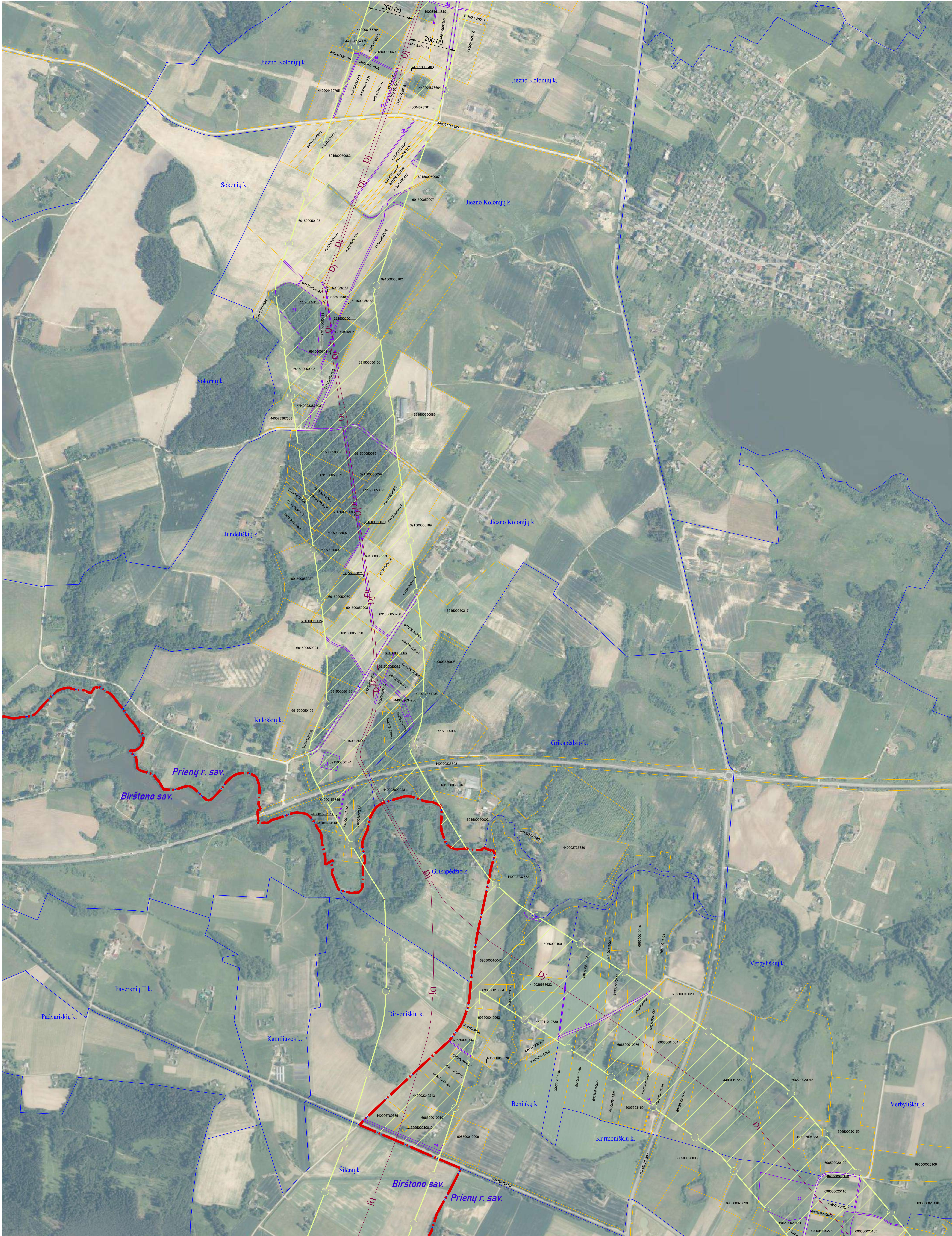

SUTARTINIAI ŽENKLAI

| | |
|--|--|
| | 1 vietovės klasės magistralinio dujotiekio vamzdynas |
| | Magistralinių dujotiekių vietovės klasių teritorija |
| | Savininkų teritorijos riba |
| | Civinėsios vietovės |
| | Žemės sklypo riba |
| | Laivų vaitovė |
| | Magistralinių dujotiekių aprėmtų ribos |

Pastabos:

Vadovaujantis LR specialiuoju žemės naudojimo sąlygų įstatymu Magistralinių dujotiekių vietovės klasės teritorija - išilgai magistralinio dujotiekio vamzdyno trasos esanti žemės juosta, kurios ribos yra po 200 metrų j abi puses nuo vamzdyno ašies ir 200 metrų atstumu nuo kraštinio jo taško.

Plane rodomos bendros esamų ir suprojektuotų magistralinių dujotiekių vietovės klasių teritorijų ribos.
Planas parengtas 2022-09-06 VI Registro centro duomenimis

Planas parengtas ortofotografinio žemėlapiu pagrindu GDRLT C Nacionalinė žemės tarnyba prie AM, 2018 GDRLT C Nacionalinė žemės tarnyba prie AM, 2020

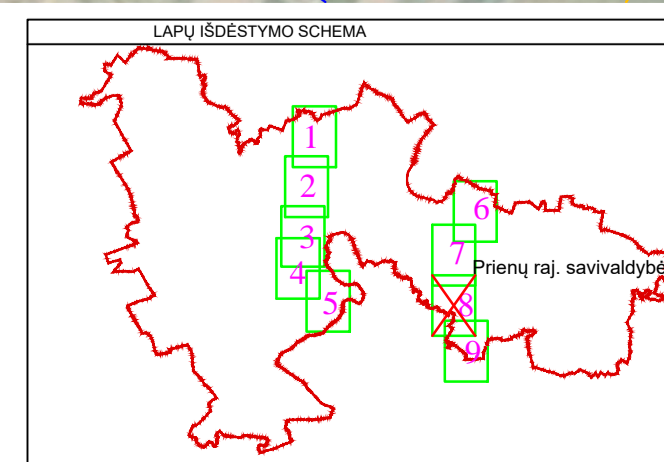

| | | | |
|---|---|---|----------------------------------|
| | | VALSTYBĖS ĮMONĖ REGISTRŲ CENTRAS Laisvės al. 93B, 63101 Prienai, LT Duomenų kaitos planas ir sąlygos žemės sklypų registre, kadais 12813026 | |
| Pareigos Grupės vadovė Matininkas | Parašas Jurgita Aidukienė Vytautas Blažys | Vardas ir pavardė Jurgita Aidukienė Vytautas Blažys | data 2023-03-28 2023-03-28 |

Prienų rajono teritorijoje esančių magistralinių dujotiekių vietovės klasių teritorijų planas

M1:5000

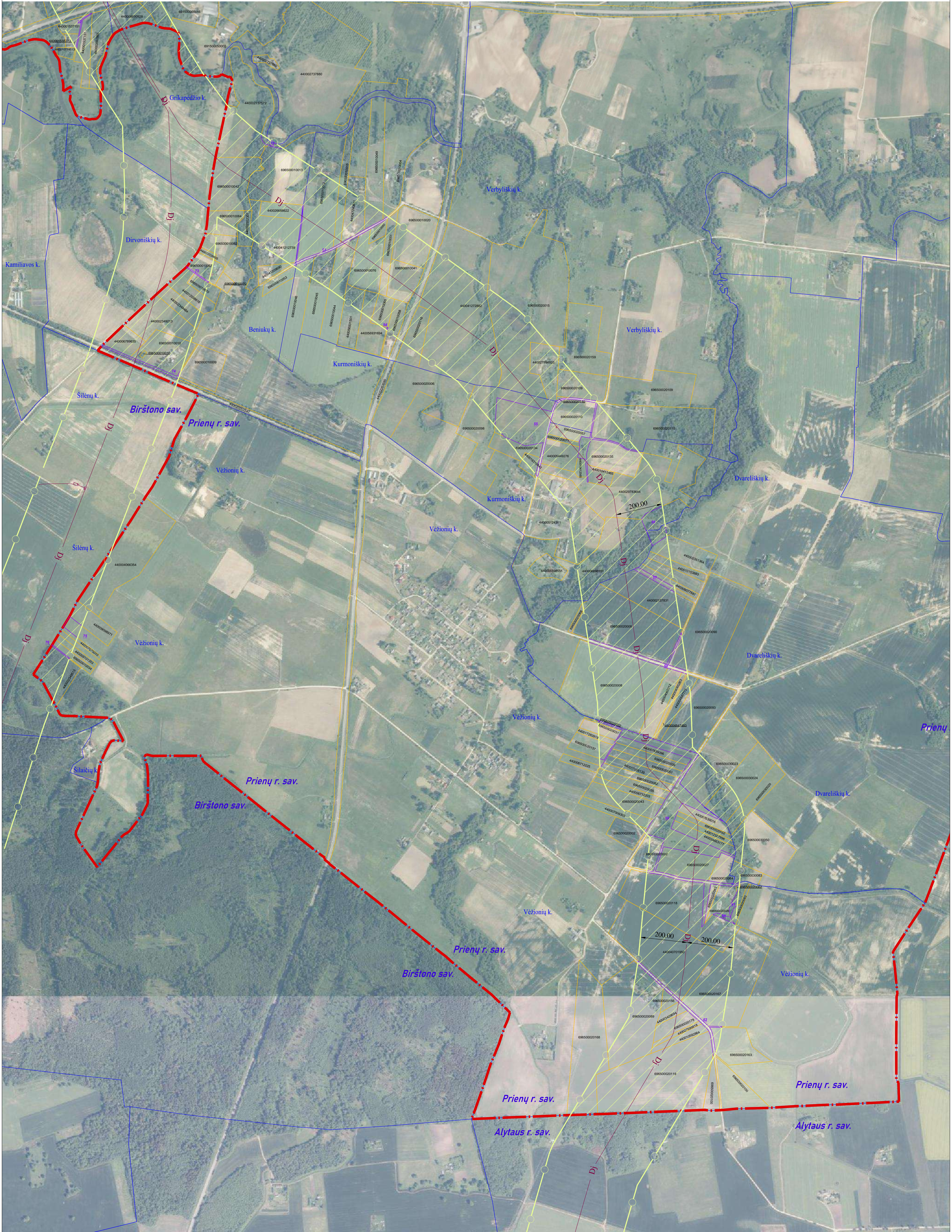

SUTARTINIAI ŽENKLAI

| | |
|--|--|
| | 1. Vietovės klasės magistralinio dujotiekio vamzdynas |
| | 2. Magistralinių dujotiekių vietovės klasių teritorija |
| | 3. Savivaldybės teritorijos riba |
| | 4. Gyvenamosios vietovės |
| | 5. Žemės sklypo riba |
| | 6. Laivų vaitynė žemė |
| | 7. Magistralinių dujotiekių apvėrimų riba |

Pastabos:

Vadovaujantis LR specialiųjų žemės naudojimo sąlygų įstatymu Magistralinių dujotiekių vietovės klasės teritorija - išilgai magistralinio dujotiekio vamzdyno trasos esanti žemės juosta, kurios ribos yra po 200 metrų j abi puses nuo vamzdyno ašies ir 200 metrų atstumu nuo kraštinio jo taško.

Plane rodomos bendros esamų ir suprojektuotų magistralinių dujotiekių vietovės klasių teritorijų ribos.
Planas parengtas 2022-09-06 VĮ Registro centro duomenimis

Planas parengtas ortofotografinio žemėlapiu pagrindu GDRLT C Nacionalinė žemės tarnyba prie AM, 2018
GDRLT C Nacionalinė žemės tarnyba prie AM, 2020

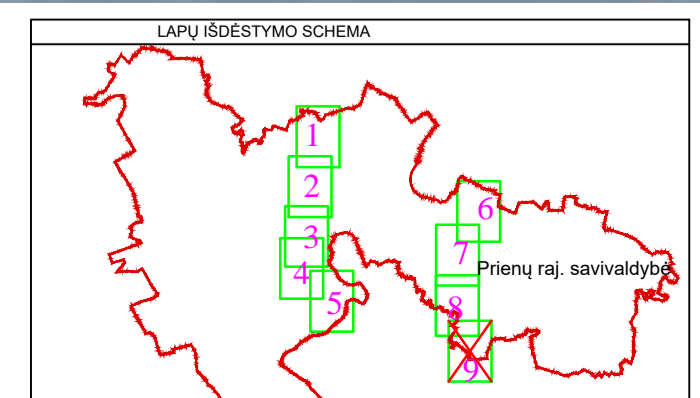

| | | | |
|-------------------------------------|---------|---|------------|
| REGISTRŲ CENTRAS | | VALSTYBĖS ĮMONĖ REGISTRŲ CENTRAS | |
| Kvalifikacijos pažym. Nr. 2M-M-2319 | | Lova g. 23, LT-01023 Vilnius, tel. (05) 2683262, f. (05) 26832623-4 | |
| Pareigos | Parašas | Vardas ir pavardė | data |
| Grupės vadovė | | Jurgita Aidukienė | 2023-03-28 |
| Matininkas | | Vytautas Blažys | 2023-03-28 |

Priedas 1. Žemės sklypų patenkančių į magistralinių dujotiekių vietovės klasių teritoriją, sąrašas

| Sklypo dalies Nr. | Sklypo kadastrinis Nr. | Sklypo unikalus Nr. | Adresas |
|--------------------------|-------------------------------|----------------------------|--|
| 1 | 6945/7001:0001 | 4400-2549-5466 | Prienų r. sav. |
| 2 | 6915/7001:0006 | 4400-5178-1885 | Prienų r. sav. |
| 3 | 6945/0002:0106 | 4400-1560-0460 | Prienų r. sav. |
| 4 | 6915/0002:0157 | 4400-0149-5683 | Prienų r. sav. Apušoto k. |
| 5 | 6915/0002:0059 | 6915-0002-0059 | Prienų r. sav. Apušoto k. |
| 6 | 6915/0002:0169 | 4400-0355-6269 | Prienų r. sav. Apušoto k. |
| 7 | 6915/0002:0027 | 6915-0002-0027 | Prienų r. sav. Apušoto k. |
| 8 | 6915/0002:0247 | 4400-5686-8524 | Prienų r. sav. Apušoto k. |
| 9 | 6915/0002:0213 | 4400-0924-8637 | Prienų r. sav. Apušoto k. |
| 10 | 6955/0001:0024 | 6955-0001-0024 | Prienų r. sav. Bačkininkų k. |
| 11 | 6965/7001:0001 | 4400-2025-3340 | Prienų r. sav., Jezno sen., Beniukų k. |
| 12 | 6965/0001:0096 | 4400-0234-9484 | Prienų r. sav. Beniukų k. |
| 13 | 6965/0001:0117 | 4400-0678-9635 | Prienų r. sav. Beniukų k. |
| 14 | 6965/0001:0095 | 4400-0234-9213 | Prienų r. sav. Beniukų k. |
| 15 | 6965/0001:0018 | 4400-2668-8622 | Prienų r. sav. Beniukų k. |
| 16 | 6965/0001:0151 | 4400-1203-8616 | Prienų r. sav. Beniukų k. |
| 17 | 6965/0001:0013 | 6965-0001-0013 | Prienų r. sav. Beniukų k. |
| 18 | 6965/0001:0101 | 4400-0273-7572 | Prienų r. sav. Beniukų k. |
| 19 | 6965/0001:0042 | 6965-0001-0042 | Prienų r. sav. Beniukų k. |
| 20 | 6965/0001:0165 | 4400-4120-9690 | Prienų r. sav. Beniukų k. |
| 21 | 6965/0001:0064 | 6965-0001-0064 | Prienų r. sav. Beniukų k. |
| 22 | 6965/0001:0064 | 6965-0001-0064 | Prienų r. sav. Beniukų k. |
| 23 | 6965/0001:0053 | 6965-0001-0053 | Prienų r. sav. Beniukų k. |
| 24 | 6965/0001:0100 | 4400-0235-2307 | Prienų r. sav. Beniukų k. |
| 25 | 6965/0001:0061 | 6965-0001-0062 | Prienų r. sav. Beniukų k. |
| 26 | 6965/0001:0070 | 6965-0001-0070 | Prienų r. sav. Beniukų k. |
| 27 | 6965/0001:0150 | 4400-1203-8605 | Prienų r. sav. Beniukų k. |
| 28 | 6965/0001:0009 | 6965-0001-0009 | Prienų r. sav. Beniukų k. |
| 29 | 6965/0001:0064 | 6965-0001-0064 | Prienų r. sav. Beniukų k. |
| 30 | 6965/0001:0064 | 6965-0001-0064 | Prienų r. sav. Beniukų k. |
| 31 | 6965/0001:0164 | 4400-4121-2739 | Prienų r. sav. Beniukų k. 1 |
| 32 | 6965/0001:0010 | 6965-0001-0010 | Prienų r. sav. Beniukų k. 5 |
| 33 | 6965/0001:0067 | 6965-0001-0067 | Prienų r. sav. Beniukų k. 6 |
| 34 | 6920/0001:0292 | 4400-1750-7634 | Prienų r. sav. Būdos k. |
| 35 | 6920/0001:0010 | 6920-0001-0010 | Prienų r. sav. Būdos k. |
| 36 | 6920/0001:0162 | 4400-3804-6838 | Prienų r. sav. Būdos k. |
| 37 | 6920/0001:0025 | 6920-0001-0025 | Prienų r. sav. Būdos k. |
| 38 | 6920/0001:0174 | 4400-4814-3782 | Prienų r. sav. Būdos k. |
| 39 | 6920/0001:0144 | 4400-0317-3800 | Prienų r. sav. Būdos k. |
| 40 | 6920/0001:0116 | 4400-3477-0244 | Prienų r. sav. Būdos k. |
| 41 | 6920/0001:0085 | 6920-0001-0085 | Prienų r. sav. Būdos k. |

| | | | |
|----|----------------|----------------|--|
| 42 | 6920/0001:0117 | 6920-0001-0117 | Prienų r. sav. Būdos k. |
| 43 | 6920/0001:0181 | 4400-5409-8889 | Prienų r. sav. Būdos k. |
| 44 | 6920/0001:0061 | 6920-0001-0061 | Prienų r. sav. Būdos k. |
| 45 | 6920/0001:0136 | 4400-0225-6344 | Prienų r. sav. Būdos k. |
| 46 | 6920/0001:0278 | 4400-0882-5785 | Prienų r. sav. Būdos k. 7 |
| 47 | 6910/0007:0729 | 4400-2339-6983 | Prienų r. sav. Čiudiškių k. |
| 48 | 6910/0007:0172 | 6910-0007-0172 | Prienų r. sav. Čiudiškių k. |
| 49 | 6910/0007:0199 | 6910-0007-0199 | Prienų r. sav. Čiudiškių k. |
| 50 | 6910/0007:0171 | 6910-0007-0171 | Prienų r. sav. Čiudiškių k. Mato Šalčiaus g. 23 |
| 51 | 6955/0001:0010 | 6955-0001-0010 | Prienų r. sav. Čiudiškių k. Mato Šalčiaus g. 25 |
| 52 | 6930/7001:0001 | 4400-2116-9520 | Prienų r. sav., Dūmiškių k. |
| 53 | 6920/0001:0287 | 4400-1115-4831 | Prienų r. sav. Vošiškių k. Darsūniškio g. 12 |
| 54 | 6920/0001:0176 | 4400-5038-6462 | Prienų r. sav. Vošiškių k. Darsūniškio g. 14 |
| 55 | 6920/0001:0041 | 6920-0001-0041 | Prienų r. sav. Vošiškių k. Darsūniškio g. 18 |
| 56 | 6965/0002:0093 | 6965-0002-0093 | Prienų r. sav. Dvareliškių k. |
| 57 | 6965/0003:0020 | 6965-0003-0020 | Prienų r. sav. Dvareliškių k. |
| 58 | 6965/0002:0390 | 4400-1015-3883 | Prienų r. sav. Dvareliškių k. |
| 59 | 6965/0002:0313 | 4400-0406-5263 | Prienų r. sav. Dvareliškių k. |
| 60 | 6965/0002:0090 | 6965-0002-0090 | Prienų r. sav. Dvareliškių k. |
| 61 | 6965/0002:0068 | 6965-0002-0068 | Prienų r. sav. Dvareliškių k. |
| 62 | 6965/0003:0083 | 6965-0003-0083 | Prienų r. sav. Dvareliškių k. |
| 63 | 6965/0002:0388 | 4400-0907-7681 | Prienų r. sav. Dvareliškių k. |
| 64 | 6965/0002:0322 | 4400-0484-7483 | Prienų r. sav. Dvareliškių k. |
| 65 | 6965/0002:0287 | 4400-0213-7831 | Prienų r. sav. Dvareliškių k. |
| 66 | 6965/0002:0314 | 4400-0406-5312 | Prienų r. sav. Dvareliškių k. |
| 67 | 6965/0002:0327 | 4400-0484-7772 | Prienų r. sav. Dvareliškių k. |
| 68 | 6965/0002:0289 | 4400-0235-1364 | Prienų r. sav. Dvareliškių k. |
| 69 | 6965/0002:0008 | 6965-0002-0008 | Prienų r. sav. Dvareliškių k. 1 |
| 70 | 6965/0003:0023 | 6965-0003-0023 | Prienų r. sav. Dvareliškių k. 2 |
| 71 | 6965/0003:0024 | 6965-0003-0024 | Prienų r. sav. Dvareliškių k. 3 |
| 72 | 6965/0003:0050 | 6965-0003-0050 | Prienų r. sav. Dvareliškių k. 4 |
| 73 | 6955/0006:0036 | 4400-1575-6086 | Prienų r. sav., Prienų sen., Ignacavos k., Kauno pl. |
| 74 | 6955/0001:0194 | 4400-0856-6616 | Prienų r. sav. Giniūnų k. |
| 75 | 6955/0001:0176 | 4400-0544-7385 | Prienų r. sav. Giniūnų k. |
| 76 | 6955/0001:0213 | 4400-1220-1270 | Prienų r. sav. Giniūnų k. |
| 77 | 6955/0001:0056 | 6955-0001-0056 | Prienų r. sav. Giniūnų k. |
| 78 | 6955/0001:0247 | 4400-2104-4211 | Prienų r. sav. Giniūnų k. |
| 79 | 6955/0001:0337 | 4400-2954-3646 | Prienų r. sav. Giniūnų k. |
| 80 | 6955/0001:0235 | 4400-1667-0072 | Prienų r. sav. Giniūnų k. |
| 81 | 6955/0001:0013 | 4400-2560-8164 | Prienų r. sav. Giniūnų k. |
| 82 | 6955/0001:0112 | 4400-2614-7991 | Prienų r. sav. Giniūnų k. |

| | | | |
|-----|----------------|----------------|--|
| 83 | 6955/0001:0329 | 4400-2133-0290 | Prienų r. sav. Giniūnų k. |
| 84 | 6955/0001:0073 | 6955-0001-0073 | Prienų r. sav. Giniūnų k. |
| 85 | 6955/0001:0250 | 4400-2104-3658 | Prienų r. sav. Giniūnų k. |
| 86 | 6955/0001:0254 | 4400-2962-5398 | Prienų r. sav. Giniūnų k. |
| 87 | 6955/0001:0330 | 4400-2133-9075 | Prienų r. sav. Giniūnų k. |
| 88 | 6955/0001:0184 | 4400-0702-5794 | Prienų r. sav. Giniūnų k. |
| 89 | 6955/0001:0170 | 4400-0474-0709 | Prienų r. sav. Giniūnų k. |
| 90 | 6955/0001:0036 | 6955-0001-0036 | Prienų r. sav. Giniūnų k. |
| 91 | 6955/0001:0175 | 4400-0535-1980 | Prienų r. sav. Giniūnų k. |
| 92 | 6955/0001:0064 | 6955-0001-0064 | Prienų r. sav. Giniūnų k. |
| 93 | 6955/0001:0174 | 4400-0532-0161 | Prienų r. sav. Giniūnų k. |
| 94 | 6955/0001:0185 | 4400-0702-5940 | Prienų r. sav. Giniūnų k. |
| 95 | 6955/0001:0333 | 4400-2208-2462 | Prienų r. sav. Giniūnų k. |
| 96 | 6955/0001:0198 | 4400-0981-5007 | Prienų r. sav. Giniūnų k. |
| 97 | 6955/0001:0217 | 4400-1234-0620 | Prienų r. sav. Giniūnų k. |
| 98 | 6955/0002:0009 | 4400-2560-8204 | Prienų r. sav. Giniūnų k. |
| 99 | 6955/0001:0094 | 4400-0234-5968 | Prienų r. sav. Giniūnų k. |
| 100 | 6955/0001:0190 | 4400-0856-6381 | Prienų r. sav. Giniūnų k. |
| 101 | 6955/0001:0177 | 4400-0554-1397 | Prienų r. sav. Giniūnų k. |
| 102 | 6955/0001:0099 | 4400-0338-0529 | Prienų r. sav. Giniūnų k. |
| 103 | 6910/0007:0487 | 4400-0474-0741 | Prienų r. sav. Giniūnų k. |
| 104 | 6955/0001:0164 | 4400-0428-7424 | Prienų r. sav. Giniūnų k. |
| 105 | 6955/0001:0196 | 4400-0908-8642 | Prienų r. sav. Giniūnų k. |
| 106 | 6955/0002:0127 | 4400-0170-7275 | Prienų r. sav. Giniūnų k. |
| 107 | 6955/0001:0074 | 6955-0001-0074 | Prienų r. sav. Giniūnų k. |
| 108 | 6955/0001:0168 | 4400-0474-0630 | Prienų r. sav. Giniūnų k. |
| 109 | 6955/0002:0128 | 4400-0170-7364 | Prienų r. sav. Giniūnų k. |
| 110 | 6955/0001:0350 | 4400-5572-0999 | Prienų r. sav. Giniūnų k. |
| 111 | 6955/0001:0244 | 4400-2080-3696 | Prienų r. sav. Giniūnų k. |
| 112 | 6955/0001:0230 | 4400-1536-4273 | Prienų r. sav. Giniūnų k. |
| 113 | 6955/0001:0192 | 4400-0856-6516 | Prienų r. sav. Giniūnų k. |
| 114 | 6955/0001:0186 | 4400-0746-1418 | Prienų r. sav. Giniūnų k. |
| 115 | 6955/0001:0261 | 4400-5571-8437 | Prienų r. sav. Giniūnų k. |
| 116 | 6955/0001:0198 | 4400-0981-5007 | Prienų r. sav. Giniūnų k. |
| 117 | 6955/0001:0076 | 6955-0001-0076 | Prienų r. sav. Giniūnų k. Draugų g. 110 |
| 118 | 6955/0001:0076 | 6955-0001-0076 | Prienų r. sav. Giniūnų k. Draugų g. 110 |
| 119 | 6945/0002:0105 | 4400-1560-0416 | Prienų r. sav., Giraitiškių k. |
| 120 | 6915/0005:0296 | 4400-0869-0928 | Prienų r. sav. Grikapėdžio k. |
| 121 | 6915/0005:0249 | 4400-0273-7880 | Prienų r. sav. Grikapėdžio k. |
| 122 | 6915/0005:0016 | 6915-0005-0016 | Prienų r. sav. Grikapėdžio k. 1 |
| 123 | 6915/0005:0002 | 6915-0005-0002 | Prienų r. sav. Grikapėdžio k. 2 |
| 124 | 6915/0005:0002 | 6915-0005-0002 | Prienų r. sav. Grikapėdžio k. 2 |
| 125 | 6915/0005:0022 | 6915-0005-0022 | Prienų r. sav. Grikapėdžio k. 4 |
| 126 | 6955/0006:0038 | 4400-1575-6310 | Prienų r. sav. Ignacavos k. |
| 127 | 6955/0006:0016 | 6955-0006-0016 | Prienų r. sav. Ignacavos k. Kauno pl. |
| 128 | 6955/0006:0001 | 6955-0006-0001 | Prienų r. sav. Ignacavos k. Kauno pl. 16 |
| 129 | 6955/0006:0002 | 6955-0006-0002 | Prienų r. sav. Ignacavos k. Kauno pl. 6 |

| | | | |
|-----|----------------|----------------|---|
| 130 | 6955/0006:0017 | 6955-0006-0017 | Prienų r. sav. Ignacavos k. Kauno pl. 8 |
| 131 | 6920/0001:0034 | 4400-3166-1488 | Prienų r. sav. Jakniškių k. |
| 132 | 6920/0001:0161 | 4400-3693-2033 | Prienų r. sav. Jakniškių k. |
| 133 | 6920/0001:0307 | 4400-2463-0062 | Prienų r. sav. Jakniškių k. |
| 134 | 6920/0001:0065 | 6920-0001-0065 | Prienų r. sav. Jakniškių k. |
| 135 | 6920/0001:0120 | 6920-0001-0120 | Prienų r. sav. Jakniškių k. |
| 136 | 6920/0001:0051 | 6920-0001-0051 | Prienų r. sav. Jakniškių k. |
| 137 | 6920/0001:0058 | 6920-0001-0058 | Prienų r. sav. Jakniškių k. |
| 138 | 6920/0001:0019 | 6920-0001-0019 | Prienų r. sav. Jakniškių k. |
| 139 | 6920/0001:0056 | 6920-0001-0056 | Prienų r. sav. Jakniškių k. |
| 140 | 6920/0001:0270 | 4400-0828-4139 | Prienų r. sav. Jakniškių k. |
| 141 | 6920/0001:0290 | 4400-1750-7478 | Prienų r. sav. Jakniškių k. |
| 142 | 6920/0001:0024 | 6920-0001-0024 | Prienų r. sav. Jakniškių k. |
| 143 | 6920/0001:0141 | 4400-0235-7891 | Prienų r. sav. Jakniškių k. |
| 144 | 6920/0001:0296 | 4400-2338-8238 | Prienų r. sav. Jakniškių k. |
| 145 | 6920/0001:0057 | 6920-0001-0057 | Prienų r. sav. Jakniškių k. |
| 146 | 6920/0001:0143 | 4400-0235-7991 | Prienų r. sav. Jakniškių k. |
| 147 | 6920/0001:0114 | 4400-3381-2183 | Prienų r. sav. Jakniškių k. |
| 148 | 6920/0001:0022 | 6920-0001-0022 | Prienų r. sav. Jakniškių k. |
| 149 | 6920/0001:0153 | 4400-0340-2580 | Prienų r. sav. Jakniškių k. |
| 150 | 6920/0001:0140 | 4400-0235-7826 | Prienų r. sav. Jakniškių k. |
| 151 | 6920/0001:0142 | 4400-0235-7948 | Prienų r. sav. Jakniškių k. |
| 152 | 6920/0001:0291 | 4400-1750-7567 | Prienų r. sav. Jakniškių k. |
| 153 | 6920/0001:0282 | 4400-0909-4517 | Prienų r. sav. Jakniškių k. |
| 154 | 6920/0001:0189 | 4400-5524-3608 | Prienų r. sav. Jakniškių k. 3 |
| 155 | 6920/0001:0317 | 4400-5524-3751 | Prienų r. sav. Jakniškių k. 3A |
| 156 | 6920/0001:0005 | 6920-0001-0005 | Prienų r. sav. Jakniškių k. 5 |
| 157 | 6920/0001:0289 | 4400-1711-0746 | Prienų r. sav. Jakniškių k. 6 |
| 158 | 6920/0001:0049 | 6920-0001-0049 | Prienų r. sav. Jakniškių k. 7 |
| 159 | 6920/0001:0102 | 4400-3166-1522 | Prienų r. sav. Jakniškių k. 9 |
| 160 | 6915/0002:0218 | 4400-1305-0403 | Prienų r. sav. Jiezno Kolonijų k. |
| 161 | 6915/0002:0179 | 4400-0487-3761 | Prienų r. sav. Jiezno Kolonijų k. |
| 162 | 6915/0005:0403 | 4400-2338-7508 | Prienų r. sav. Jiezno Kolonijų k. |
| 163 | 6915/0005:0216 | 6915-0005-0216 | Prienų r. sav. Jiezno Kolonijų k. |
| 164 | 6915/0005:0180 | 6915-0005-0180 | Prienų r. sav. Jiezno Kolonijų k. |
| 165 | 6915/0005:0103 | 6915-0005-0103 | Prienų r. sav. Jiezno Kolonijų k. |
| 166 | 6915/0005:0019 | 6915-0005-0019 | Prienų r. sav. Jiezno Kolonijų k. |
| 167 | 6915/0005:0059 | 6915-0005-0059 | Prienų r. sav. Jiezno Kolonijų k. |
| 168 | 6915/0005:0184 | 6915-0005-0184 | Prienų r. sav. Jiezno Kolonijų k. |
| 169 | 6915/0005:0182 | 6915-0005-0182 | Prienų r. sav. Jiezno Kolonijų k. |
| 170 | 6915/0005:0054 | 6915-0005-0054 | Prienų r. sav. Jiezno Kolonijų k. |
| 171 | 6915/0005:0114 | 6915-0005-0114 | Prienų r. sav. Jiezno Kolonijų k. |
| 172 | 6915/0005:0189 | 6915-0005-0189 | Prienų r. sav. Jiezno Kolonijų k. |
| 173 | 6915/0005:0070 | 6915-0005-0070 | Prienų r. sav. Jiezno Kolonijų k. |
| 174 | 6915/0005:0217 | 6915-0005-0217 | Prienų r. sav. Jiezno Kolonijų k. |
| 175 | 6915/0005:0025 | 6915-0005-0025 | Prienų r. sav. Jiezno Kolonijų k. |
| 176 | 6915/0002:0069 | 6915-0002-0069 | Prienų r. sav. Jiezno Kolonijų k. |

| | | | |
|-----|----------------|----------------|-----------------------------------|
| 177 | 6915/0005:0196 | 4400-2648-9003 | Prienų r. sav. Jiezno Kolonijų k. |
| 178 | 6915/0002:0174 | 4400-0445-1016 | Prienų r. sav. Jiezno Kolonijų k. |
| 179 | 6915/0002:0175 | 4400-0445-1381 | Prienų r. sav. Jiezno Kolonijų k. |
| 180 | 6915/0005:0044 | 6915-0005-0044 | Prienų r. sav. Jiezno Kolonijų k. |
| 181 | 6915/0005:0258 | 4400-0384-7834 | Prienų r. sav. Jiezno Kolonijų k. |
| 182 | 6915/0002:0171 | 4400-0445-0751 | Prienų r. sav. Jiezno Kolonijų k. |
| 183 | 6915/0002:0079 | 6915-0002-0079 | Prienų r. sav. Jiezno Kolonijų k. |
| 184 | 6915/0005:0158 | 6915-0005-0158 | Prienų r. sav. Jiezno Kolonijų k. |
| 185 | 6915/0005:0356 | 4400-1980-6189 | Prienų r. sav. Jiezno Kolonijų k. |
| 186 | 6915/0005:0168 | 6915-0005-0168 | Prienų r. sav. Jiezno Kolonijų k. |
| 187 | 6915/0005:0227 | 4400-0149-5894 | Prienų r. sav. Jiezno Kolonijų k. |
| 188 | 6915/0002:0197 | 4400-0690-6430 | Prienų r. sav. Jiezno Kolonijų k. |
| 189 | 6915/0005:0082 | 6915-0005-0082 | Prienų r. sav. Jiezno Kolonijų k. |
| 190 | 6915/0005:0213 | 6915-0005-0213 | Prienų r. sav. Jiezno Kolonijų k. |
| 191 | 6915/0005:0348 | 4400-1751-0271 | Prienų r. sav. Jiezno Kolonijų k. |
| 192 | 6915/0005:0354 | 4400-1757-1547 | Prienų r. sav. Jiezno Kolonijų k. |
| 193 | 6915/0002:0235 | 4400-3161-1819 | Prienų r. sav. Jiezno Kolonijų k. |
| 194 | 6915/0005:0159 | 6915-0005-0159 | Prienų r. sav. Jiezno Kolonijų k. |
| 195 | 6915/0005:0174 | 6915-0005-0174 | Prienų r. sav. Jiezno Kolonijų k. |
| 196 | 6915/0005:0397 | 4400-2181-8862 | Prienų r. sav. Jiezno Kolonijų k. |
| 197 | 6915/0002:0172 | 4400-0445-0762 | Prienų r. sav. Jiezno Kolonijų k. |
| 198 | 6915/0005:0257 | 4400-0378-9908 | Prienų r. sav. Jiezno Kolonijų k. |
| 199 | 6915/0002:0185 | 4400-0616-7764 | Prienų r. sav. Jiezno Kolonijų k. |
| 200 | 6915/0005:0100 | 6915-0005-0100 | Prienų r. sav. Jiezno Kolonijų k. |
| 201 | 6915/0002:0056 | 6915-0002-0056 | Prienų r. sav. Jiezno Kolonijų k. |
| 202 | 6915/0002:0153 | 4400-0076-2738 | Prienų r. sav. Jiezno Kolonijų k. |
| 203 | 6915/0005:0040 | 6915-0005-0040 | Prienų r. sav. Jiezno Kolonijų k. |
| 204 | 6915/0005:0020 | 6915-0005-0020 | Prienų r. sav. Jiezno Kolonijų k. |
| 205 | 6915/0005:0032 | 6915-0005-0032 | Prienų r. sav. Jiezno Kolonijų k. |
| 206 | 6915/0005:0030 | 6915-0005-0030 | Prienų r. sav. Jiezno Kolonijų k. |
| 207 | 6915/0005:0327 | 4400-1287-1706 | Prienų r. sav. Jiezno Kolonijų k. |
| 208 | 6915/0005:0303 | 4400-0949-9618 | Prienų r. sav. Jiezno Kolonijų k. |
| 209 | 6915/0005:0066 | 6915-0005-0066 | Prienų r. sav. Jiezno Kolonijų k. |
| 210 | 6915/0002:0076 | 6915-0002-0076 | Prienų r. sav. Jiezno Kolonijų k. |
| 211 | 6915/0005:0255 | 4400-0377-7948 | Prienų r. sav. Jiezno Kolonijų k. |
| 212 | 6915/0005:0175 | 6915-0005-0175 | Prienų r. sav. Jiezno Kolonijų k. |
| 213 | 6915/0005:0375 | 4400-2648-9269 | Prienų r. sav. Jiezno Kolonijų k. |
| 214 | 6915/0002:0240 | 4400-5348-5144 | Prienų r. sav. Jiezno Kolonijų k. |
| 215 | 6915/0002:0144 | 6915-0002-0144 | Prienų r. sav. Jiezno Kolonijų k. |
| 216 | 6915/0005:0357 | 4400-1980-6212 | Prienų r. sav. Jiezno Kolonijų k. |
| 217 | 6915/0005:0093 | 6915-0005-0093 | Prienų r. sav. Jiezno Kolonijų k. |
| 218 | 6915/0005:0076 | 6915-0005-0076 | Prienų r. sav. Jiezno Kolonijų k. |
| 219 | 6915/0005:0208 | 6915-0005-0208 | Prienų r. sav. Jiezno Kolonijų k. |
| 220 | 6915/0005:0328 | 4400-1305-4003 | Prienų r. sav. Jiezno Kolonijų k. |
| 221 | 6915/0002:0202 | 4400-0775-5208 | Prienų r. sav. Jiezno Kolonijų k. |
| 222 | 6915/0005:0037 | 6915-0005-0037 | Prienų r. sav. Jiezno Kolonijų k. |
| 223 | 6915/0005:0167 | 6915-0005-0167 | Prienų r. sav. Jiezno Kolonijų k. |

| | | | |
|-----|----------------|----------------|--|
| 224 | 6915/0005:0181 | 6915-0005-0181 | Prienų r. sav. Jiezno Kolonijų k. |
| 225 | 6915/0002:0198 | 4400-0690-6509 | Prienų r. sav. Jiezno Kolonijų k. |
| 226 | 6915/0005:0343 | 6915-0008-0007 | Prienų r. sav. Jiezno Kolonijų k. |
| 227 | 6915/0002:0173 | 4400-0445-0795 | Prienų r. sav. Jiezno Kolonijų k. |
| 228 | 6915/0005:0114 | 6915-0005-0114 | Prienų r. sav. Jiezno Kolonijų k. |
| 229 | 6915/0005:0100 | 6915-0005-0100 | Prienų r. sav. Jiezno Kolonijų k. |
| 230 | 6915/0005:0089 | 6915-0005-0089 | Prienų r. sav. Jiezno Kolonijų k. Miško g. 5 |
| 231 | 6915/0005:0007 | 6915-0005-0007 | Prienų r. sav. Jiezno Kolonijų k. Nemuno g. 14 |
| 232 | 6915/0002:0178 | 4400-0487-3694 | Prienų r. sav. Jiezno Kolonijų k. Nemuno g. 19 |
| 233 | 6915/0002:0184 | 4400-0616-7475 | Prienų r. sav. Jiezno Kolonijų k. Nemuno g. 21 |
| 234 | 6915/0005:0432 | 4400-3963-4936 | Prienų r. sav. Jiezno Kolonijų k. Paukščių g. 22 |
| 235 | 6915/0002:0096 | 6915-0002-0096 | Prienų r. sav. Juodaviškių k. |
| 236 | 6915/0002:0201 | 4400-2986-2139 | Prienų r. sav. Juodaviškių k. |
| 237 | 6915/0002:0216 | 4400-1232-6499 | Prienų r. sav. Juodaviškių k. |
| 238 | 6915/0002:0125 | 6915-0002-0125 | Prienų r. sav. Juodaviškių k. |
| 239 | 6915/0002:0135 | 6915-0002-0135 | Prienų r. sav. Juodaviškių k. |
| 240 | 6915/0002:0177 | 4400-0484-3361 | Prienų r. sav. Juodaviškių k. |
| 241 | 6915/0002:0168 | 4400-0355-6147 | Prienų r. sav. Juodaviškių k. |
| 242 | 6915/0002:0208 | 4400-0904-4313 | Prienų r. sav. Juodaviškių k. |
| 243 | 6915/0002:0214 | 4400-0987-7478 | Prienų r. sav. Juodaviškių k. |
| 244 | 6915/0002:0162 | 4400-2769-9261 | Prienų r. sav. Juodaviškių k. |
| 245 | 6915/0002:0072 | 6915-0002-0072 | Prienų r. sav. Juodaviškių k. |
| 246 | 6915/0002:0207 | 4400-0868-8731 | Prienų r. sav. Juodaviškių k. |
| 247 | 6915/0002:0070 | 6915-0002-0070 | Prienų r. sav. Juodaviškių k. |
| 248 | 6915/0002:0230 | 4400-2029-1341 | Prienų r. sav. Juodaviškių k. |
| 249 | 6915/0002:0158 | 4400-0149-5861 | Prienų r. sav. Juodaviškių k. |
| 250 | 6915/0002:0010 | 6915-0002-0010 | Prienų r. sav. Juodaviškių k. |
| 251 | 6915/0002:0092 | 6915-0002-0092 | Prienų r. sav. Juodaviškių k. |
| 252 | 6915/0002:0160 | 4400-0149-5883 | Prienų r. sav. Juodaviškių k. |
| 253 | 6915/0002:0107 | 6915-0002-0107 | Prienų r. sav. Juodaviškių k. |
| 254 | 6920/0002:0336 | 4400-0599-7300 | Prienų r. sav. Kašonių k. |
| 255 | 6920/0002:0112 | 6920-0002-0112 | Prienų r. sav. Kašonių k. |
| 256 | 6920/0002:0481 | 4400-5409-8756 | Prienų r. sav. Kašonių k. |
| 257 | 6920/0002:0347 | 4400-0637-3484 | Prienų r. sav. Kašonių k. |
| 258 | 6920/0002:0443 | 4400-3207-6916 | Prienų r. sav. Kašonių k. |
| 259 | 6920/0002:0329 | 4400-0582-5169 | Prienų r. sav. Kašonių k. |
| 260 | 6920/0002:0348 | 4400-0637-3619 | Prienų r. sav. Kašonių k. |
| 261 | 6920/0002:0393 | 4400-1161-6634 | Prienų r. sav. Kašonių k. |
| 262 | 6920/0002:0267 | 6920-0002-0267 | Prienų r. sav. Kašonių k. |
| 263 | 6920/0002:0446 | 4400-3207-8398 | Prienų r. sav. Kašonių k. |
| 264 | 6920/0002:0102 | 6920-0002-0102 | Prienų r. sav. Kašonių k. |
| 265 | 6920/0002:0458 | 4400-4460-3616 | Prienų r. sav. Kašonių k. |

| | | | |
|-----|----------------|----------------|-------------------------------|
| 266 | 6920/0002:0252 | 6920-0002-0252 | Prienų r. sav. Kašonių k. |
| 267 | 6920/0002:0401 | 4400-1204-1642 | Prienų r. sav. Kašonių k. |
| 268 | 6920/0002:0381 | 4400-0909-8117 | Prienų r. sav. Kašonių k. |
| 269 | 6920/0002:0186 | 6920-0002-0186 | Prienų r. sav. Kašonių k. |
| 270 | 6920/0002:0399 | 4400-1204-1575 | Prienų r. sav. Kašonių k. |
| 271 | 6920/0002:0260 | 6920-0002-0260 | Prienų r. sav. Kašonių k. |
| 272 | 6920/0002:0478 | 4400-5409-8845 | Prienų r. sav. Kašonių k. |
| 273 | 6920/0002:0389 | 4400-0950-1784 | Prienų r. sav. Kašonių k. |
| 274 | 6920/0002:0111 | 6920-0002-0111 | Prienų r. sav. Kašonių k. |
| 275 | 6920/0002:0343 | 4400-0627-3278 | Prienų r. sav. Kašonių k. |
| 276 | 6920/0003:0137 | 4400-1485-6743 | Prienų r. sav. Kašonių k. |
| 277 | 6920/0002:0475 | 4400-5397-3924 | Prienų r. sav. Kašonių k. |
| 278 | 6920/0002:0046 | 6920-0002-0046 | Prienų r. sav. Kašonių k. |
| 279 | 6920/0002:0396 | 4400-1203-9782 | Prienų r. sav. Kašonių k. |
| 280 | 6920/0002:0266 | 4400-0095-9659 | Prienų r. sav. Kašonių k. |
| 281 | 6920/0002:0040 | 6920-0002-0040 | Prienų r. sav. Kašonių k. |
| 282 | 6920/0002:0244 | 6920-0002-0244 | Prienų r. sav. Kašonių k. |
| 283 | 6920/0002:0268 | 6920-0002-0268 | Prienų r. sav. Kašonių k. |
| 284 | 6920/0002:0402 | 4400-1204-1686 | Prienų r. sav. Kašonių k. |
| 285 | 6920/0002:0326 | 4400-0577-1799 | Prienų r. sav. Kašonių k. |
| 286 | 6920/0002:0259 | 6920-0002-0259 | Prienų r. sav. Kašonių k. |
| 287 | 6920/0002:0100 | 6920-0002-0100 | Prienų r. sav. Kašonių k. |
| 288 | 6920/0002:0361 | 4400-0789-9654 | Prienų r. sav. Kašonių k. |
| 289 | 6920/0002:0261 | 6920-0002-0261 | Prienų r. sav. Kašonių k. |
| 290 | 6920/0002:0101 | 6920-0002-0101 | Prienų r. sav. Kašonių k. |
| 291 | 6920/0002:0099 | 6920-0002-0099 | Prienų r. sav. Kašonių k. |
| 292 | 6920/0002:0082 | 6920-0002-0082 | Prienų r. sav. Kašonių k. |
| 293 | 6920/0002:0437 | 4400-2386-8544 | Prienų r. sav. Kašonių k. |
| 294 | 6920/0002:0288 | 4400-0227-7267 | Prienų r. sav. Kašonių k. |
| 295 | 6920/0002:0344 | 4400-0627-3298 | Prienų r. sav. Kašonių k. |
| 296 | 6920/0002:0298 | 4400-0340-6748 | Prienų r. sav. Kašonių k. |
| 297 | 6920/0002:0456 | 4400-4438-4496 | Prienų r. sav. Kašonių k. |
| 298 | 6920/0003:0090 | 6920-0003-0090 | Prienų r. sav. Kašonių k. |
| 299 | 6920/0002:0265 | 6920-0002-0265 | Prienų r. sav. Kašonių k. |
| 300 | 6920/0002:0281 | 4400-0163-3147 | Prienų r. sav. Kašonių k. |
| 301 | 6920/0002:0465 | 4400-4574-9673 | Prienų r. sav. Kašonių k. |
| 302 | 6920/0002:0334 | 4400-0599-7288 | Prienų r. sav. Kašonių k. |
| 303 | 6920/0002:0091 | 6920-0002-0091 | Prienų r. sav. Kašonių k. |
| 304 | 6920/0002:0071 | 6920-0002-0071 | Prienų r. sav. Kašonių k. |
| 305 | 6915/0005:0135 | 6915-0005-0135 | Prienų r. sav. Kukiškių k. |
| 306 | 6915/0005:0254 | 4400-0359-2865 | Prienų r. sav. Kukiškių k. |
| 307 | 6915/0005:0228 | 4400-0153-7151 | Prienų r. sav. Kukiškių k. |
| 308 | 6915/0005:0136 | 6915-0005-0136 | Prienų r. sav. Kukiškių k. |
| 309 | 6915/0005:0141 | 6915-0005-0141 | Prienų r. sav. Kukiškių k. |
| 310 | 6915/0005:0024 | 6915-0005-0024 | Prienų r. sav. Kukiškių k. 10 |
| 311 | 6915/0005:0027 | 6915-0005-0027 | Prienų r. sav. Kukiškių k. 11 |
| 312 | 6915/0005:0310 | 4400-1077-4513 | Prienų r. sav. Kukiškių k. 14 |

| | | | |
|-----|----------------|----------------|---|
| 313 | 6915/0005:0230 | 4400-0153-7273 | Prienų r. sav. Kukiškių k. 15 |
| 314 | 6915/0005:0105 | 6915-0005-0105 | Prienų r. sav. Kukiškių k. 9 |
| 315 | 6965/0002:0332 | 4400-0544-9276 | Prienų r. sav. Kurmoniškių k. |
| 316 | 6965/0002:0006 | 6965-0002-0006 | Prienų r. sav. Kurmoniškių k. |
| 317 | 6965/0002:0402 | 4400-1631-0442 | Prienų r. sav. Kurmoniškių k. |
| 318 | 6965/0002:0098 | 6965-0002-0098 | Prienų r. sav. Kurmoniškių k. |
| 319 | 6965/0002:0215 | 4400-2978-3644 | Prienų r. sav. Kurmoniškių k. |
| 320 | 6965/0002:0394 | 4400-1041-2465 | Prienų r. sav. Kurmoniškių k. |
| 321 | 6965/0002:0134 | 6965-0002-0134 | Prienų r. sav. Kurmoniškių k. |
| 322 | 6965/0002:0348 | 4400-0689-8551 | Prienų r. sav. Kurmoniškių k. |
| 323 | 6965/0002:0395 | 4400-1041-2565 | Prienų r. sav. Kurmoniškių k. |
| 324 | 6965/0002:0135 | 6965-0002-0135 | Prienų r. sav. Kurmoniškių k. |
| 325 | 6965/0002:0071 | 6965-0002-0071 | Prienų r. sav. Kurmoniškių k. |
| 326 | 6965/0002:0057 | 6965-0002-0057 | Prienų r. sav. Kurmoniškių k. |
| 327 | 6965/0002:0329 | 4400-0512-4381 | Prienų r. sav. Kurmoniškių k. Dvaro g. 25 |
| 328 | 6948/0001:0092 | 6948-0001-0092 | Prienų r. sav. Laukiškių k. |
| 329 | 6948/0001:0022 | 6948-0001-0022 | Prienų r. sav. Laukiškių k. |
| 330 | 6948/0001:0017 | 6948-0001-0017 | Prienų r. sav. Laukiškių k. |
| 331 | 6948/0001:0009 | 6948-0001-0009 | Prienų r. sav. Laukiškių k. |
| 332 | 6948/0001:0033 | 6948-0001-0033 | Prienų r. sav. Laukiškių k. Kauno g. 4 |
| 333 | 6948/0001:0050 | 6948-0001-0050 | Prienų r. sav. Laukiškių k. Žalioji g. 3 |
| 334 | 6955/0002:0384 | 4400-5309-9648 | Prienų r. sav. Liepaloto k. |
| 335 | 6955/0002:0088 | 6955-0002-0088 | Prienų r. sav. Liepaloto k. |
| 336 | 6955/0002:0214 | 4400-0965-4478 | Prienų r. sav. Liepaloto k. |
| 337 | 6915/0002:0030 | 6915-0002-0030 | Prienų r. sav. Lingėniškių k. |
| 338 | 6915/0002:0042 | 6915-0002-0042 | Prienų r. sav. Lingėniškių k. |
| 339 | 6915/0002:0205 | 4400-0868-0486 | Prienų r. sav. Lingėniškių k. |
| 340 | 6915/0002:0224 | 4400-1843-8741 | Prienų r. sav. Lingėniškių k. |
| 341 | 6915/0002:0222 | 4400-1843-2290 | Prienų r. sav. Lingėniškių k. |
| 342 | 6915/0002:0104 | 6915-0002-0104 | Prienų r. sav. Lingėniškių k. |
| 343 | 6915/0002:0227 | 4400-1986-3442 | Prienų r. sav. Lingėniškių k. |
| 344 | 6915/0002:0238 | 4400-4205-0666 | Prienų r. sav. Lingėniškių k. |
| 345 | 6915/0002:0221 | 4400-1751-0260 | Prienų r. sav. Lingėniškių k. |
| 346 | 6915/0002:0106 | 6915-0002-0106 | Prienų r. sav. Lingėniškių k. |
| 347 | 6915/0002:0083 | 6915-0002-0083 | Prienų r. sav. Lingėniškių k. |
| 348 | 6915/0002:0020 | 4400-2814-2242 | Prienų r. sav. Lingėniškių k. |
| 349 | 6915/0002:0002 | 6915-0002-0002 | Prienų r. sav. Lingėniškių k. |
| 350 | 6915/0002:0228 | 4400-1986-4983 | Prienų r. sav. Lingėniškių k. |
| 351 | 6915/0002:0087 | 6915-0002-0087 | Prienų r. sav. Lingėniškių k. |
| 352 | 6915/0002:0229 | 4400-2029-1322 | Prienų r. sav. Lingėniškių k. |
| 353 | 6915/0002:0001 | 6915-0002-0001 | Prienų r. sav. Lingėniškių k. 1 |
| 354 | 6955/0002:0334 | 4400-2192-9019 | Prienų r. sav. Mačiūnų k. |
| 355 | 6955/0003:0057 | 6955-0003-0057 | Prienų r. sav. Mačiūnų k. |
| 356 | 6955/0002:0145 | 4400-0191-9790 | Prienų r. sav. Mačiūnų k. |
| 357 | 6955/0002:0145 | 4400-0191-9790 | Prienų r. sav. Mačiūnų k. |
| 358 | 6955/0002:0049 | 6955-0002-0049 | Prienų r. sav. Mačiūnų k. |
| 359 | 6955/0002:0135 | 4400-0136-3260 | Prienų r. sav. Mačiūnų k. |

| | | | |
|-----|----------------|----------------|---------------------------|
| 360 | 6955/0002:0046 | 6955-0002-0046 | Prienų r. sav. Mačiūnų k. |
| 361 | 6955/0002:0298 | 4400-1762-1182 | Prienų r. sav. Mačiūnų k. |
| 362 | 6955/0003:0397 | 4400-5118-2888 | Prienų r. sav. Mačiūnų k. |
| 363 | 6955/0003:0017 | 6955-0003-0017 | Prienų r. sav. Mačiūnų k. |
| 364 | 6955/0003:0154 | 4400-0136-3071 | Prienų r. sav. Mačiūnų k. |
| 365 | 6955/0002:0136 | 4400-0136-3317 | Prienų r. sav. Mačiūnų k. |
| 366 | 6955/0002:0265 | 4400-1519-6300 | Prienų r. sav. Mačiūnų k. |
| 367 | 6955/0003:0263 | 4400-1003-5335 | Prienų r. sav. Mačiūnų k. |
| 368 | 6955/0002:0013 | 6955-0002-0013 | Prienų r. sav. Mačiūnų k. |
| 369 | 6955/0002:0351 | 4400-3152-5163 | Prienų r. sav. Mačiūnų k. |
| 370 | 6955/0002:0166 | 4400-0460-3152 | Prienų r. sav. Mačiūnų k. |
| 371 | 6955/0002:0033 | 6955-0002-0033 | Prienų r. sav. Mačiūnų k. |
| 372 | 6955/0002:0027 | 6955-0002-0027 | Prienų r. sav. Mačiūnų k. |
| 373 | 6955/0002:0319 | 4400-2694-4585 | Prienų r. sav. Mačiūnų k. |
| 374 | 6955/0002:0381 | 4400-5182-5880 | Prienų r. sav. Mačiūnų k. |
| 375 | 6955/0002:0381 | 4400-5182-5880 | Prienų r. sav. Mačiūnų k. |
| 376 | 6955/0002:0341 | 4400-2277-8861 | Prienų r. sav. Mačiūnų k. |
| 377 | 6955/0002:0003 | 6955-0002-0003 | Prienų r. sav. Mačiūnų k. |
| 378 | 6955/0002:0003 | 6955-0002-0003 | Prienų r. sav. Mačiūnų k. |
| 379 | 6955/0002:0245 | 4400-1151-7074 | Prienų r. sav. Mačiūnų k. |
| 380 | 6955/0002:0032 | 6955-0002-0032 | Prienų r. sav. Mačiūnų k. |
| 381 | 6955/0002:0171 | 4400-0512-8552 | Prienų r. sav. Mačiūnų k. |
| 382 | 6955/0002:0171 | 4400-0512-8552 | Prienų r. sav. Mačiūnų k. |
| 383 | 6955/0002:0198 | 4400-0838-0801 | Prienų r. sav. Mačiūnų k. |
| 384 | 6955/0003:0052 | 6955-0003-0052 | Prienų r. sav. Mačiūnų k. |
| 385 | 6955/0003:0005 | 6955-0003-0005 | Prienų r. sav. Mačiūnų k. |
| 386 | 6955/0002:0332 | 4400-2192-8298 | Prienų r. sav. Mačiūnų k. |
| 387 | 6955/0002:0057 | 6955-0002-0057 | Prienų r. sav. Mačiūnų k. |
| 388 | 6955/0002:0175 | 4400-0532-0907 | Prienų r. sav. Mačiūnų k. |
| 389 | 6955/0002:0359 | 4400-4156-3515 | Prienų r. sav. Mačiūnų k. |
| 390 | 6955/0002:0296 | 4400-1761-7980 | Prienų r. sav. Mačiūnų k. |
| 391 | 6955/0002:0352 | 4400-3204-6781 | Prienų r. sav. Mačiūnų k. |
| 392 | 6955/0002:0285 | 4400-1637-4864 | Prienų r. sav. Mačiūnų k. |
| 393 | 6955/0003:0018 | 6955-0003-0018 | Prienų r. sav. Mačiūnų k. |
| 394 | 6955/0003:0332 | 4400-1844-3430 | Prienų r. sav. Mačiūnų k. |
| 395 | 6955/0002:0039 | 6955-0002-0039 | Prienų r. sav. Mačiūnų k. |
| 396 | 6955/0002:0097 | 6955-0002-0097 | Prienų r. sav. Mačiūnų k. |
| 397 | 6955/0002:0097 | 6955-0002-0097 | Prienų r. sav. Mačiūnų k. |
| 398 | 6955/0002:0177 | 4400-0554-1175 | Prienų r. sav. Mačiūnų k. |
| 399 | 6955/0002:0177 | 4400-0554-1175 | Prienų r. sav. Mačiūnų k. |
| 400 | 6955/0002:0248 | 4400-1158-4435 | Prienų r. sav. Mačiūnų k. |
| 401 | 6955/0002:0134 | 4400-0136-3150 | Prienų r. sav. Mačiūnų k. |
| 402 | 6955/0002:0001 | 6955-0002-0001 | Prienų r. sav. Mačiūnų k. |
| 403 | 6955/0002:0382 | 4400-5182-6012 | Prienų r. sav. Mačiūnų k. |
| 404 | 6955/0003:0198 | 4400-0460-2733 | Prienų r. sav. Mačiūnų k. |
| 405 | 6955/0002:0246 | 4400-1158-4268 | Prienų r. sav. Mačiūnų k. |
| 406 | 6955/0002:0308 | 4400-2007-5658 | Prienų r. sav. Mačiūnų k. |

| | | | |
|-----|----------------|----------------|--|
| 407 | 6955/0002:0114 | 6955-0002-0114 | Prienų r. sav. Mačiūnų k. |
| 408 | 6955/0002:0282 | 4400-1613-8200 | Prienų r. sav. Mačiūnų k. |
| 409 | 6955/0003:0156 | 4400-0141-8882 | Prienų r. sav. Mačiūnų k. |
| 410 | 6955/0002:0257 | 4400-1287-6780 | Prienų r. sav. Mačiūnų k. |
| 411 | 6955/0003:0250 | 4400-0885-3547 | Prienų r. sav. Mačiūnų k. |
| 412 | 6955/0002:0176 | 4400-0554-1120 | Prienų r. sav. Mačiūnų k. |
| 413 | 6955/0003:0397 | 4400-5118-2888 | Prienų r. sav. Mačiūnų k. |
| 414 | 6955/0003:0052 | 6955-0003-0052 | Prienų r. sav. Mačiūnų k. |
| 415 | 6955/0002:0297 | 4400-1761-8189 | Prienų r. sav. Mačiūnų k. Ažuolų g. 38 |
| 416 | 6955/0002:0256 | 4400-1287-6680 | Prienų r. sav. Mačiūnų k. Ažuolų g. 43 |
| 417 | 6955/0002:0358 | 4400-4156-3491 | Prienų r. sav. Mačiūnų k. Ažuolų g. 45 |
| 418 | 6955/0002:0139 | 4400-0136-3528 | Prienų r. sav. Mačiūnų k. Kauno g. 111 |
| 419 | 6955/0003:0161 | 4400-0191-9713 | Prienų r. sav. Mačiūnų k. Kauno g. 76C |
| 420 | 6943/0008:0060 | 6955-0003-0047 | Prienų r. sav. Mačiūnų k. Kauno g. 82 |
| 421 | 6955/0003:0249 | 4400-0874-0130 | Prienų r. sav. Mačiūnų k. Kauno g. 90 |
| 422 | 6955/0002:0275 | 4400-1547-9362 | Prienų r. sav. Mačiūnų k. Kauno pl. 32 |
| 423 | 6955/0002:0274 | 4400-1547-9062 | Prienų r. sav. Mačiūnų k. Kauno pl. 34 |
| 424 | 6955/0002:0274 | 4400-1547-9062 | Prienų r. sav. Mačiūnų k. Kauno pl. 34 |
| 425 | 6955/0002:0010 | 6955-0002-0010 | Prienų r. sav. Mačiūnų k. Kauno pl. 40 |
| 426 | 6955/0002:0137 | 4400-0136-3371 | Prienų r. sav. Mačiūnų k. Naujakurių g. 1 |
| 427 | 6955/0002:0210 | 4400-0943-5107 | Prienų r. sav. Mačiūnų k. Naujakurių g. 16 |
| 428 | 6955/0002:0335 | 4400-2230-8718 | Prienų r. sav. Mačiūnų k. Naujakurių g. 18 |
| 429 | 6955/0002:0244 | 4400-1151-6933 | Prienų r. sav. Mačiūnų k. Naujakurių g. 2 |
| 430 | 6955/0002:0357 | 4400-3904-9135 | Prienų r. sav. Mačiūnų k. Naujakurių g. 24 |
| 431 | 6955/0002:0356 | 4400-3899-9436 | Prienų r. sav. Mačiūnų k. Naujakurių g. 28 |
| 432 | 6955/0002:0379 | 4400-5169-6434 | Prienų r. sav. Mačiūnų k. Naujakurių g. 30 |
| 433 | 6955/0002:0020 | 6955-0002-0020 | Prienų r. sav. Mačiūnų k. Naujakurių g. 31 |
| 434 | 6955/0002:0380 | 4400-5180-8769 | Prienų r. sav. Mačiūnų k. Naujakurių g. 32 |
| 435 | 6955/0002:0089 | 6955-0002-0089 | Prienų r. sav. Mačiūnų k. Naujakurių g. 33 |
| 436 | 6955/0002:0078 | 6955-0002-0078 | Prienų r. sav. Mačiūnų k. Naujakurių g. 35 |
| 437 | 6955/0002:0333 | 4400-2192-8800 | Prienų r. sav. Mačiūnų k. Naujakurių g. 4 |
| 438 | 6955/0002:0354 | 4400-3879-9178 | Prienų r. sav. Mačiūnų k. Naujakurių g. 41 |
| 439 | 6955/0002:0355 | 4400-3880-0402 | Prienų r. sav. Mačiūnų k. Naujakurių g. 43 |
| 440 | 6955/0002:0389 | 4400-5566-0867 | Prienų r. sav. Mačiūnų k. Naujakurių g. 45 |
| 441 | 6955/0002:0199 | 4400-0838-1720 | Prienų r. sav. Mačiūnų k. Naujakurių g. 6 |

| | | | |
|-----|----------------|----------------|---|
| 442 | 6955/0002:0167 | 4400-0460-3241 | Prienų r. sav. Mačiūnų k. Naujakurių g. 8 |
| 443 | 6955/0002:0008 | 6955-0002-0008 | Prienų r. sav. Mačiūnų k. Pelkių g. 1 |
| 444 | 6955/0002:0014 | 6955-0002-0014 | Prienų r. sav. Mačiūnų k. Pelkių g. 3 |
| 445 | 6920/0003:0047 | 6920-0003-0047 | Prienų r. sav. Mediniškių k. |
| 446 | 6920/0003:0027 | 6920-0003-0027 | Prienų r. sav. Mediniškių k. |
| 447 | 6920/0003:0033 | 4400-3199-4088 | Prienų r. sav. Mediniškių k. |
| 448 | 6920/0003:0053 | 6920-0003-0053 | Prienų r. sav. Mediniškių k. |
| 449 | 6920/0003:0079 | 4400-1939-0395 | Prienų r. sav. Mediniškių k. |
| 450 | 6920/0002:0225 | 4400-0068-4197 | Prienų r. sav. Mediniškių k. |
| 451 | 6920/0002:0013 | 6920-0002-0013 | Prienų r. sav. Mediniškių k. |
| 452 | 6920/0003:0078 | 4400-1939-0351 | Prienų r. sav. Mediniškių k. |
| 453 | 6920/0002:0330 | 4400-0582-5184 | Prienų r. sav. Mediniškių k. |
| 454 | 6920/0002:0264 | 6920-0002-0264 | Prienų r. sav. Mediniškių k. |
| 455 | 6920/0003:0433 | 4400-3203-4047 | Prienų r. sav. Mediniškių k. |
| 456 | 6920/0003:0026 | 6920-0003-0026 | Prienų r. sav. Mediniškių k. |
| 457 | 6920/0002:0300 | 4400-0340-6915 | Prienų r. sav. Mediniškių k. |
| 458 | 6920/0003:0174 | 4400-2310-1430 | Prienų r. sav. Mediniškių k. |
| 459 | 6920/0003:0042 | 6920-0003-0042 | Prienų r. sav. Mediniškių k. |
| 460 | 6920/0003:0105 | 4400-0498-8961 | Prienų r. sav. Mediniškių k. |
| 461 | 6920/0003:0430 | 4400-2310-1324 | Prienų r. sav. Mediniškių k. |
| 462 | 6920/0003:0128 | 4400-0909-7109 | Prienų r. sav. Mediniškių k. |
| 463 | 6920/0003:0147 | 4400-5409-8578 | Prienų r. sav. Mediniškių k. |
| 464 | 6920/0003:0136 | 4400-1485-6665 | Prienų r. sav. Mediniškių k. |
| 465 | 6920/0003:0143 | 4400-3538-8502 | Prienų r. sav. Mediniškių k. |
| 466 | 6920/0003:0046 | 6920-0003-0046 | Prienų r. sav. Mediniškių k. |
| 467 | 6920/0003:0141 | 4400-3201-6049 | Prienų r. sav. Mediniškių k. |
| 468 | 6920/0003:0142 | 4400-3203-3942 | Prienų r. sav. Mediniškių k. |
| 469 | 6920/0003:0106 | 4400-0498-9026 | Prienų r. sav. Mediniškių k. |
| 470 | 6920/0003:0025 | 6920-0003-0025 | Prienų r. sav. Mediniškių k. |
| 471 | 6920/0002:0297 | 4400-0340-6715 | Prienų r. sav. Mediniškių k. |
| 472 | 6920/0002:0470 | 4400-5311-4942 | Prienų r. sav. Mediniškių k. |
| 473 | 6920/0003:0080 | 6920-0003-0080 | Prienų r. sav. Mediniškių k. |
| 474 | 6920/0003:0119 | 4400-0653-9119 | Prienų r. sav. Mediniškių k. |
| 475 | 6920/0003:0040 | 6920-0003-0040 | Prienų r. sav. Mediniškių k. |
| 476 | 6920/0003:0041 | 6920-0003-0041 | Prienų r. sav. Mediniškių k. |
| 477 | 6920/0003:0116 | 4400-0599-7277 | Prienų r. sav. Mediniškių k. |
| 478 | 6920/0003:0144 | 4400-3746-5097 | Prienų r. sav. Mediniškių k. |
| 479 | 6920/0003:0118 | 4400-0652-7528 | Prienų r. sav. Mediniškių k. |
| 480 | 6920/0002:0327 | 4400-0577-1822 | Prienų r. sav. Mediniškių k. |
| 481 | 6920/0002:0156 | 6920-0002-0156 | Prienų r. sav. Mediniškių k. |
| 482 | 6920/0003:0007 | 6920-0003-0007 | Prienų r. sav. Mediniškių k. |
| 483 | 6920/0003:0024 | 6920-0003-0024 | Prienų r. sav. Mediniškių k. 1 |
| 484 | 6920/0003:0022 | 6920-0003-0022 | Prienų r. sav. Mediniškių k. 10 |
| 485 | 6920/0003:0175 | 4400-3203-4025 | Prienų r. sav. Mediniškių k. 2 |
| 486 | 6920/0003:0028 | 6920-0003-0028 | Prienų r. sav. Mediniškių k. 3 |
| 487 | 6920/0003:0002 | 6920-0003-0002 | Prienų r. sav. Mediniškių k. 6 |
| 488 | 6920/0003:0104 | 4400-0486-9650 | Prienų r. sav. Musninkų k. |

| | | | |
|-----|----------------|----------------|---|
| 489 | 6920/0003:0066 | 6920-0003-0066 | Prienų r. sav. Musninkų k. |
| 490 | 6920/0003:0070 | 6920-0003-0070 | Prienų r. sav. Musninkų k. |
| 491 | 6920/0003:0045 | 6920-0003-0045 | Prienų r. sav. Musninkų k. |
| 492 | 6920/0003:0082 | 6920-0003-0082 | Prienų r. sav. Musninkų k. |
| 493 | 6920/0003:0043 | 6920-0003-0043 | Prienų r. sav. Musninkų k. |
| 494 | 6920/0003:0034 | 6920-0003-0034 | Prienų r. sav. Musninkų k. |
| 495 | 6920/0003:0056 | 6920-0003-0056 | Prienų r. sav. Musninkų k. |
| 496 | 6920/0003:0048 | 6920-0003-0048 | Prienų r. sav. Musninkų k. |
| 497 | 6920/0003:0044 | 6920-0003-0044 | Prienų r. sav. Musninkų k. |
| 498 | 6920/0003:0083 | 6920-0003-0083 | Prienų r. sav. Musninkų k. |
| 499 | 6920/0003:0038 | 6920-0003-0038 | Prienų r. sav. Musninkų k. |
| 500 | 6920/0003:0071 | 6920-0003-0071 | Prienų r. sav. Musninkų k. |
| 501 | 6920/7001:0005 | 4400-5537-5152 | Prienų r. sav., Mediniškių k. |
| 502 | 6955/7001:0004 | 4400-3196-3214 | Prienų r. sav., Prienų sen., Mačiūnų k. |
| 503 | 6955/0006:0034 | 4400-1575-5812 | Prienų r. sav., Prienų sen., Mačiūnų k. |
| 504 | 6945/0002:0109 | 4400-1560-1398 | Prienų r. sav., Naravų k. |
| 505 | 6945/0002:0003 | 6945-0002-0003 | Prienų r. sav. Naravų k. |
| 506 | 6945/0002:0004 | 6945-0002-0004 | Prienų r. sav. Naravų k. |
| 507 | 6945/0002:0103 | 4400-1552-4379 | Prienų r. sav. Naravų k. |
| 508 | 6945/0002:0006 | 6945-0002-0006 | Prienų r. sav. Naravų k. |
| 509 | 6945/0002:0007 | 6945-0002-0007 | Prienų r. sav. Naravų k. |
| 510 | 6945/0002:0122 | 4400-2179-7240 | Prienų r. sav. Naravų k. |
| 511 | 6945/0002:0132 | 4400-3013-5683 | Prienų r. sav. Naravų k. |
| 512 | 6945/0002:0131 | 4400-3013-5644 | Prienų r. sav. Naravų k. |
| 513 | 6945/0002:0146 | 4400-5114-5950 | Prienų r. sav. Naravų k. |
| 514 | 6945/0002:0104 | 4400-1552-4468 | Prienų r. sav. Naravų k. Kalnų g. 16 |
| 515 | 6945/0002:0098 | 4400-1455-2246 | Prienų r. sav. Naravų k. Kalnų g. 18 |
| 516 | 6945/0002:0145 | 4400-5114-4164 | Prienų r. sav. Naravų k. Nemuno g. 10 |
| 517 | 6945/0002:0029 | 6945-0002-0029 | Prienų r. sav. Naravų k. Nemuno g. 14 |
| 518 | 6945/0002:0130 | 4400-3013-5561 | Prienų r. sav. Naravų k. Nemuno g. 16 |
| 519 | 6945/0002:0054 | 6945-0002-0054 | Prienų r. sav. Naravų k. Nemuno g. 18 |
| 520 | 6945/0002:0009 | 6945-0002-0009 | Prienų r. sav. Naravų k. Nemuno g. 20 |
| 521 | 6945/0002:0001 | 6945-0002-0001 | Prienų r. sav. Naravų k. Nemuno g. 8 |
| 522 | 6955/0006:0035 | 4400-1575-5998 | Prienų r. sav., Mačiūnų k. |
| 523 | 6910/0007:0118 | 6910-0007-0118 | Prienų r. sav. Pačiudiškių k. |
| 524 | 6955/0002:0026 | 6955-0002-0026 | Prienų r. sav. Pačiudiškių k. |
| 525 | 6910/0007:0679 | 4400-1950-5661 | Prienų r. sav. Pačiudiškių k. |
| 526 | 6910/0007:0356 | 4400-5313-6551 | Prienų r. sav. Pačiudiškių k. |
| 527 | 6910/0007:0136 | 6910-0007-0136 | Prienų r. sav. Pačiudiškių k. |
| 528 | 6910/0007:0128 | 6910-0007-0128 | Prienų r. sav. Pačiudiškių k. |
| 529 | 6955/0002:0034 | 6955-0002-0034 | Prienų r. sav. Pačiudiškių k. |
| 530 | 6955/0002:0322 | 4400-2094-5706 | Prienų r. sav. Pačiudiškių k. |
| 531 | 6910/0007:0060 | 6910-0007-0060 | Prienų r. sav. Pačiudiškių k. |
| 532 | 6955/0002:0081 | 6955-0002-0081 | Prienų r. sav. Pačiudiškių k. |
| 533 | 6910/0007:0133 | 6910-0007-0133 | Prienų r. sav. Pačiudiškių k. |
| 534 | 6910/0007:0714 | 4400-2214-1916 | Prienų r. sav. Pačiudiškių k. |
| 535 | 6910/0007:0635 | 4400-1522-7151 | Prienų r. sav. Pačiudiškių k. |

| | | | |
|-----|----------------|----------------|----------------------------------|
| 536 | 6910/0007:0723 | 4400-2278-6252 | Prienų r. sav. Pačiudiškių k. |
| 537 | 6910/0007:0340 | 4400-2731-7022 | Prienų r. sav. Pačiudiškių k. |
| 538 | 6955/0002:0237 | 4400-2694-4518 | Prienų r. sav. Pačiudiškių k. |
| 539 | 6955/0002:0031 | 6955-0002-0031 | Prienų r. sav. Pačiudiškių k. |
| 540 | 6910/0007:0127 | 6910-0007-0127 | Prienų r. sav. Pačiudiškių k. 10 |
| 541 | 6910/0007:0330 | 4400-5315-3241 | Prienų r. sav. Pačiudiškių k. 11 |
| 542 | 6910/0007:0113 | 6910-0007-0113 | Prienų r. sav. Pačiudiškių k. 5 |
| 543 | 6910/0007:0150 | 6910-0007-0150 | Prienų r. sav. Pačiudiškių k. 6 |
| 544 | 6910/0007:0106 | 6910-0007-0106 | Prienų r. sav. Pačiudiškių k. 8 |
| 545 | 6910/0007:0303 | 4400-2731-6972 | Prienų r. sav. Pačiudiškių k. 9 |
| 546 | 6910/0002:0145 | 6910-0002-0145 | Prienų r. sav. Pakumprio k. |
| 547 | 6955/0001:0051 | 6955-0001-0051 | Prienų r. sav. Pakumprio k. |
| 548 | 6910/0002:0437 | 4400-1490-5149 | Prienų r. sav. Pakumprio k. |
| 549 | 6910/0002:0582 | 4400-5881-1835 | Prienų r. sav. Pakumprio k. |
| 550 | 6910/0002:0238 | 4400-0450-7582 | Prienų r. sav. Pakumprio k. |
| 551 | 6910/0002:0509 | 4400-2029-1396 | Prienų r. sav. Pakumprio k. |
| 552 | 6910/0002:0226 | 4400-0390-1071 | Prienų r. sav. Pakumprio k. |
| 553 | 6910/0002:0016 | 6910-0002-0016 | Prienų r. sav. Pakumprio k. |
| 554 | 6955/0001:0163 | 4400-0390-1106 | Prienų r. sav. Pakumprio k. |
| 555 | 6910/0002:0370 | 4400-1035-6066 | Prienų r. sav. Pakumprio k. |
| 556 | 6910/0002:0094 | 6910-0002-0094 | Prienų r. sav. Pakumprio k. |
| 557 | 6910/0002:0099 | 6910-0002-0099 | Prienų r. sav. Pakumprio k. |
| 558 | 6910/0002:0348 | 4400-0907-9187 | Prienų r. sav. Pakumprio k. |
| 559 | 6910/0002:0453 | 4400-1519-5969 | Prienų r. sav. Pakumprio k. |
| 560 | 6910/0002:0200 | 4400-0341-3314 | Prienų r. sav. Pakumprio k. |
| 561 | 6910/0002:0525 | 4400-2110-8621 | Prienų r. sav. Pakumprio k. |
| 562 | 6910/0002:0529 | 4400-2115-4414 | Prienų r. sav. Pakumprio k. |
| 563 | 6910/0002:0073 | 6910-0002-0073 | Prienų r. sav. Pakumprio k. |
| 564 | 6910/0002:0089 | 6910-0002-0089 | Prienų r. sav. Pakumprio k. |
| 565 | 6910/0002:0127 | 6910-0002-0127 | Prienų r. sav. Pakumprio k. |
| 566 | 6910/0002:0556 | 4400-3901-7084 | Prienų r. sav. Pakumprio k. |
| 567 | 6910/0002:0444 | 4400-1503-5819 | Prienų r. sav. Pakumprio k. |
| 568 | 6910/0002:0100 | 6910-0002-0100 | Prienų r. sav. Pakumprio k. |
| 569 | 6910/0002:0341 | 4400-0899-4103 | Prienų r. sav. Pakumprio k. |
| 570 | 6910/0002:0507 | 4400-2029-1263 | Prienų r. sav. Pakumprio k. |
| 571 | 6910/0002:0486 | 4400-1769-5235 | Prienų r. sav. Pakumprio k. |
| 572 | 6910/0002:0351 | 4400-0908-5772 | Prienų r. sav. Pakumprio k. |
| 573 | 6910/0002:0217 | 4400-0389-2722 | Prienų r. sav. Pakumprio k. |
| 574 | 6910/0002:0501 | 4400-1990-4802 | Prienų r. sav. Pakumprio k. |
| 575 | 6910/0002:0199 | 4400-0341-3252 | Prienų r. sav. Pakumprio k. |
| 576 | 6910/0002:0484 | 4400-1706-4165 | Prienų r. sav. Pakumprio k. |
| 577 | 6910/0002:0561 | 4400-4246-9141 | Prienų r. sav. Pakumprio k. |
| 578 | 6910/0002:0448 | 4400-1513-4817 | Prienų r. sav. Pakumprio k. |
| 579 | 6910/0002:0096 | 6910-0002-0096 | Prienų r. sav. Pakumprio k. |
| 580 | 6910/0002:0463 | 4400-1554-4406 | Prienų r. sav. Pakumprio k. |
| 581 | 6910/0002:0039 | 6910-0002-0039 | Prienų r. sav. Pakumprio k. |
| 582 | 6910/0002:0228 | 4400-0390-1128 | Prienų r. sav. Pakumprio k. |

| | | | |
|-----|----------------|----------------|--|
| 583 | 6910/0002:0526 | 4400-2110-8632 | Prienų r. sav. Pakumprio k. |
| 584 | 6910/0002:0347 | 4400-0907-9154 | Prienų r. sav. Pakumprio k. |
| 585 | 6910/0002:0227 | 4400-0390-1082 | Prienų r. sav. Pakumprio k. |
| 586 | 6910/0002:0396 | 4400-1115-4431 | Prienų r. sav. Pakumprio k. |
| 587 | 6910/0002:0266 | 4400-0599-7566 | Prienų r. sav. Pakumprio k. |
| 588 | 6955/0001:0048 | 6955-0001-0048 | Prienų r. sav. Pakumprio k. |
| 589 | 6910/0002:0340 | 4400-0899-4058 | Prienų r. sav. Pakumprio k. |
| 590 | 6955/0001:0105 | 4400-0390-1017 | Prienų r. sav. Pakumprio k. |
| 591 | 6910/0002:0386 | 4400-1078-4897 | Prienų r. sav. Pakumprio k. |
| 592 | 6910/0002:0528 | 4400-2110-8698 | Prienų r. sav. Pakumprio k. |
| 593 | 6910/0002:0578 | 4400-5521-9235 | Prienų r. sav. Pakumprio k. |
| 594 | 6910/0002:0275 | 4400-0632-9831 | Prienų r. sav. Pakumprio k. |
| 595 | 6910/0002:0406 | 4400-1128-7162 | Prienų r. sav. Pakumprio k. |
| 596 | 6910/0002:0026 | 6910-0002-0026 | Prienų r. sav. Pakumprio k. |
| 597 | 6955/0001:0107 | 4400-0390-1060 | Prienų r. sav. Pakumprio k. |
| 598 | 6910/0002:0352 | 4400-0909-0571 | Prienų r. sav. Pakumprio k. |
| 599 | 6910/0002:0499 | 4400-1988-1422 | Prienų r. sav. Pakumprio k. |
| 600 | 6910/0002:0189 | 4400-0173-3886 | Prienų r. sav. Pakumprio k. |
| 601 | 6910/0002:0483 | 4400-1706-2292 | Prienų r. sav. Pakumprio k. |
| 602 | 6910/0002:0230 | 4400-0390-1158 | Prienų r. sav. Pakumprio k. |
| 603 | 6910/0002:0421 | 4400-1204-0645 | Prienų r. sav. Pakumprio k. |
| 604 | 6910/0002:0445 | 4400-1503-5884 | Prienų r. sav. Pakumprio k. |
| 605 | 6910/0002:0222 | 4400-0389-9310 | Prienų r. sav. Pakumprio k. |
| 606 | 6910/0002:0321 | 4400-0851-6001 | Prienų r. sav. Pakumprio k. |
| 607 | 6910/0002:0407 | 4400-1128-7230 | Prienų r. sav. Pakumprio k. |
| 608 | 6910/0002:0487 | 4400-1769-5482 | Prienų r. sav. Pakumprio k. |
| 609 | 6910/0002:0504 | 4400-2022-9356 | Prienų r. sav. Pakumprio k. |
| 610 | 6955/0001:0108 | 4400-0390-1160 | Prienų r. sav. Pakumprio k. |
| 611 | 6910/0002:0281 | 4400-0719-8712 | Prienų r. sav. Pakumprio k. |
| 612 | 6910/0002:0506 | 4400-2025-8304 | Prienų r. sav. Pakumprio k. |
| 613 | 6910/0002:0149 | 6910-0002-0149 | Prienų r. sav. Pakumprio k. |
| 614 | 6910/0002:0475 | 4400-1665-4103 | Prienų r. sav. Pakumprio k. |
| 615 | 6910/0002:0527 | 4400-2110-8665 | Prienų r. sav. Pakumprio k. |
| 616 | 6910/0002:0186 | 4400-0152-4285 | Prienų r. sav. Pakumprio k. |
| 617 | 6910/0002:0311 | 4400-0832-1410 | Prienų r. sav. Pakumprio k. |
| 618 | 6910/0002:0403 | 4400-1128-6432 | Prienų r. sav. Pakumprio k. |
| 619 | 6955/0001:0105 | 4400-0390-1017 | Prienų r. sav. Pakumprio k. |
| 620 | 6955/0001:0107 | 4400-0390-1060 | Prienų r. sav. Pakumprio k. |
| 621 | 6955/0001:0105 | 4400-0390-1017 | Prienų r. sav. Pakumprio k. |
| 622 | 6955/0001:0108 | 4400-0390-1160 | Prienų r. sav. Pakumprio k. |
| 623 | 6955/0001:0106 | 4400-0390-1056 | Prienų r. sav. Pakumprio k. Kumprės g. 15 |
| 624 | 6910/0002:0577 | 4400-5521-9157 | Prienų r. sav. Pakumprio k. Kumprės g. 16 |
| 625 | 6955/0001:0057 | 6955-0001-0057 | Prienų r. sav. Pakumprio k. Kumprės g. 17 |
| 626 | 6910/0002:0265 | 4400-0599-7555 | Prienų r. sav. Pakumprio k. Kumprės g. |

| | | | |
|-----|----------------|----------------|--|
| | | | 18 |
| 627 | 6910/0002:0022 | 6910-0002-0022 | Prienų r. sav. Pakumprio k. Kumprės g. 2 |
| 628 | 6910/0002:0095 | 6910-0002-0095 | Prienų r. sav. Pakumprio k. Kumprės g. 20 |
| 629 | 6910/0002:0012 | 6910-0002-0012 | Prienų r. sav. Pakumprio k. Kumprės g. 8 |
| 630 | 6910/0002:0339 | 4400-0899-3806 | Prienų r. sav. Pakumprio k. Šilo g. 22 |
| 631 | 6930/0002:0032 | 6930-0002-0032 | Prienų r. sav. Prienlaukio k. |
| 632 | 6930/0002:0065 | 4400-2009-4720 | Prienų r. sav. Prienlaukio k. |
| 633 | 6930/0002:0040 | 6930-0002-0040 | Prienų r. sav. Prienlaukio k. |
| 634 | 6930/7001:0002 | 4400-2343-4595 | Prienų r. sav., Prienlaukio k. |
| 635 | 6930/0002:0056 | 4400-1559-5429 | Prienų r. sav., Prienlaukio k. |
| 636 | 6930/0002:0068 | 4400-2210-9596 | Prienų r. sav. Prienlaukio k. Kauno pl. 2B |
| 637 | 6920/0001:0046 | 6920-0001-0046 | Prienų r. sav. Skodiškių k. 2 |
| 638 | 6920/0002:0342 | 4400-0627-3156 | Prienų r. sav. Slabados k. |
| 639 | 6920/0002:0216 | 6920-0002-0216 | Prienų r. sav. Slabados k. |
| 640 | 6920/0002:0116 | 6920-0002-0116 | Prienų r. sav. Slabados k. |
| 641 | 6920/0002:0431 | 4400-2299-3137 | Prienų r. sav. Slabados k. |
| 642 | 6920/0002:0221 | 6920-0002-0221 | Prienų r. sav. Slabados k. |
| 643 | 6920/0002:0179 | 6920-0002-0179 | Prienų r. sav. Slabados k. |
| 644 | 6920/0002:0115 | 6920-0002-0115 | Prienų r. sav. Slabados k. |
| 645 | 6920/0002:0341 | 4400-0627-3078 | Prienų r. sav. Slabados k. |
| 646 | 6920/0002:0464 | 4400-4575-1059 | Prienų r. sav. Slabados k. |
| 647 | 6920/0002:0243 | 4400-1035-3122 | Prienų r. sav. Slabados k. |
| 648 | 6920/0002:0340 | 4400-0627-3001 | Prienų r. sav. Slabados k. |
| 649 | 6920/0002:0238 | 4400-1035-3296 | Prienų r. sav. Slabados k. |
| 650 | 6920/0002:0180 | 6920-0002-0180 | Prienų r. sav. Slabados k. |
| 651 | 6920/0002:0414 | 4400-1652-9692 | Prienų r. sav. Slabados k. Žvejų g. 49 |
| 652 | 6955/7001:0003 | 4400-2718-3228 | Prienų r. sav., Strielčių k. |
| 653 | 6910/7001:0002 | 4400-2549-5262 | Prienų r. sav., Šaltupio k. |
| 654 | 6910/0002:0457 | 4400-1532-5374 | Prienų r. sav. Šaltupio k. |
| 655 | 6910/0002:0278 | 4400-0707-4494 | Prienų r. sav. Šaltupio k. |
| 656 | 6910/0002:0349 | 4400-0907-9287 | Prienų r. sav. Šaltupio k. |
| 657 | 6910/0002:0355 | 4400-0947-4117 | Prienų r. sav. Šaltupio k. |
| 658 | 6910/0002:0135 | 6910-0002-0135 | Prienų r. sav. Šaltupio k. |
| 659 | 6910/0002:0305 | 4400-0816-4830 | Prienų r. sav. Šaltupio k. |
| 660 | 6910/0002:0256 | 4400-0558-1017 | Prienų r. sav. Šaltupio k. |
| 661 | 6910/0002:0140 | 6910-0002-0140 | Prienų r. sav. Šaltupio k. |
| 662 | 6910/0002:0372 | 4400-1037-1961 | Prienų r. sav. Šaltupio k. |
| 663 | 6910/0002:0192 | 4400-0081-5189 | Prienų r. sav. Šaltupio k. |
| 664 | 6910/0002:0538 | 4400-2222-8191 | Prienų r. sav. Šaltupio k. |
| 665 | 6910/0002:0518 | 4400-2068-7098 | Prienų r. sav. Šaltupio k. |
| 666 | 6910/0002:0427 | 4400-1455-3598 | Prienų r. sav. Šaltupio k. |
| 667 | 6910/0002:0559 | 4400-4246-6660 | Prienų r. sav. Šaltupio k. |
| 668 | 6910/0002:0195 | 4400-0265-0500 | Prienų r. sav. Šaltupio k. |
| 669 | 6910/0002:0174 | 4400-0086-4451 | Prienų r. sav. Šaltupio k. |
| 670 | 6910/0002:0255 | 4400-0557-9514 | Prienų r. sav. Šaltupio k. |
| 671 | 6910/0002:0107 | 6910-0002-0107 | Prienų r. sav. Šaltupio k. |

| | | | |
|-----|----------------|----------------|----------------------------|
| 672 | 6910/0002:0326 | 4400-0863-0452 | Prienų r. sav. Šaltupio k. |
| 673 | 6910/0002:0481 | 4400-1706-2127 | Prienų r. sav. Šaltupio k. |
| 674 | 6910/0002:0470 | 4400-1585-4976 | Prienų r. sav. Šaltupio k. |
| 675 | 6910/0002:0198 | 4400-0341-1447 | Prienų r. sav. Šaltupio k. |
| 676 | 6910/0002:0035 | 6910-0002-0035 | Prienų r. sav. Šaltupio k. |
| 677 | 6910/0002:0055 | 6910-0002-0055 | Prienų r. sav. Šaltupio k. |
| 678 | 6910/0002:0209 | 4400-0377-9133 | Prienų r. sav. Šaltupio k. |
| 679 | 6910/0002:0178 | 4400-2882-9329 | Prienų r. sav. Šaltupio k. |
| 680 | 6910/0002:0038 | 6910-0002-0038 | Prienų r. sav. Šaltupio k. |
| 681 | 6910/0002:0156 | 4400-2802-5821 | Prienų r. sav. Šaltupio k. |
| 682 | 6910/0002:0350 | 4400-0907-9308 | Prienų r. sav. Šaltupio k. |
| 683 | 6910/0002:0064 | 6910-0002-0064 | Prienų r. sav. Šaltupio k. |
| 684 | 6910/0002:0161 | 6910-0002-0161 | Prienų r. sav. Šaltupio k. |
| 685 | 6910/0002:0142 | 6910-0002-0142 | Prienų r. sav. Šaltupio k. |
| 686 | 6910/0002:0257 | 4400-0558-1039 | Prienų r. sav. Šaltupio k. |
| 687 | 6910/0002:0243 | 4400-0498-5891 | Prienų r. sav. Šaltupio k. |
| 688 | 6910/0002:0191 | 4400-0189-6351 | Prienų r. sav. Šaltupio k. |
| 689 | 6910/0002:0036 | 6910-0002-0036 | Prienų r. sav. Šaltupio k. |
| 690 | 6910/0002:0159 | 6910-0002-0159 | Prienų r. sav. Šaltupio k. |
| 691 | 6910/0002:0260 | 4400-0578-2581 | Prienų r. sav. Šaltupio k. |
| 692 | 6910/0002:0413 | 4400-1161-4478 | Prienų r. sav. Šaltupio k. |
| 693 | 6910/0002:0517 | 4400-2068-7032 | Prienų r. sav. Šaltupio k. |
| 694 | 6910/0002:0374 | 4400-1054-8122 | Prienų r. sav. Šaltupio k. |
| 695 | 6910/0002:0382 | 4400-1067-7075 | Prienų r. sav. Šaltupio k. |
| 696 | 6910/0002:0478 | 4400-1705-9544 | Prienų r. sav. Šaltupio k. |
| 697 | 6910/0002:0464 | 4400-1554-4993 | Prienų r. sav. Šaltupio k. |
| 698 | 6910/0002:0170 | 4400-2882-9183 | Prienų r. sav. Šaltupio k. |
| 699 | 6910/0002:0262 | 4400-0586-3449 | Prienų r. sav. Šaltupio k. |
| 700 | 6910/0002:0441 | 4400-1497-2575 | Prienų r. sav. Šaltupio k. |
| 701 | 6910/0002:0102 | 6910-0002-0102 | Prienų r. sav. Šaltupio k. |
| 702 | 6910/0002:0303 | 4400-0795-9364 | Prienų r. sav. Šaltupio k. |
| 703 | 6910/0002:0173 | 4400-0086-4440 | Prienų r. sav. Šaltupio k. |
| 704 | 6910/0002:0414 | 4400-1161-9397 | Prienų r. sav. Šaltupio k. |
| 705 | 6910/0002:0554 | 4400-2475-7593 | Prienų r. sav. Šaltupio k. |
| 706 | 6910/0002:0452 | 4400-1519-5958 | Prienų r. sav. Šaltupio k. |
| 707 | 6910/0002:0371 | 4400-1037-1929 | Prienų r. sav. Šaltupio k. |
| 708 | 6910/0002:0188 | 4400-0173-3875 | Prienų r. sav. Šaltupio k. |
| 709 | 6910/0002:0537 | 4400-2194-3693 | Prienų r. sav. Šaltupio k. |
| 710 | 6910/0002:0338 | 4400-0892-7000 | Prienų r. sav. Šaltupio k. |
| 711 | 6910/0002:0440 | 4400-1497-1698 | Prienų r. sav. Šaltupio k. |
| 712 | 6910/0002:0306 | 4400-0816-4872 | Prienų r. sav. Šaltupio k. |
| 713 | 6910/0002:0367 | 4400-1015-1156 | Prienų r. sav. Šaltupio k. |
| 714 | 6910/0002:0516 | 4400-2068-7008 | Prienų r. sav. Šaltupio k. |
| 715 | 6910/0002:0184 | 4400-0148-9876 | Prienų r. sav. Šaltupio k. |
| 716 | 6910/0002:0158 | 6910-0002-0158 | Prienų r. sav. Šaltupio k. |
| 717 | 6910/0002:0141 | 6910-0002-0141 | Prienų r. sav. Šaltupio k. |
| 718 | 6910/0002:0054 | 6910-0002-0054 | Prienų r. sav. Šaltupio k. |

| | | | |
|-----|----------------|----------------|--|
| 719 | 6910/0002:0146 | 6910-0002-0146 | Prienų r. sav. Šaltupio k. |
| 720 | 6910/0002:0076 | 6910-0002-0076 | Prienų r. sav. Šaltupio k. |
| 721 | 6910/0002:0190 | 4400-0188-6344 | Prienų r. sav. Šaltupio k. |
| 722 | 6910/0002:0356 | 4400-0947-4160 | Prienų r. sav. Šaltupio k. |
| 723 | 6910/0002:0019 | 6910-0002-0019 | Prienų r. sav. Šaltupio k. |
| 724 | 6910/0002:0157 | 6910-0002-0157 | Prienų r. sav. Šaltupio k. |
| 725 | 6910/0002:0423 | 4400-1253-7048 | Prienų r. sav. Šaltupio k. |
| 726 | 6910/0002:0115 | 6910-0002-0115 | Prienų r. sav. Šaltupio k. |
| 727 | 6910/0002:0422 | 4400-1204-4578 | Prienų r. sav. Šaltupio k. |
| 728 | 6910/0002:0267 | 4400-0599-7622 | Prienų r. sav. Šaltupio k. |
| 729 | 6910/0002:0131 | 6910-0002-0131 | Prienų r. sav. Šaltupio k. |
| 730 | 6910/0002:0027 | 6910-0002-0027 | Prienų r. sav. Šaltupio k. |
| 731 | 6910/0002:0304 | 4400-0795-9442 | Prienų r. sav. Šaltupio k. |
| 732 | 6910/0002:0143 | 6910-0002-0143 | Prienų r. sav. Šaltupio k. |
| 733 | 6910/0002:0469 | 4400-1579-5612 | Prienų r. sav. Šaltupio k. |
| 734 | 6910/0002:0232 | 4400-0390-1206 | Prienų r. sav. Šaltupio k. |
| 735 | 6910/0002:0132 | 6910-0002-0132 | Prienų r. sav. Šaltupio k. |
| 736 | 6910/0002:0436 | 4400-1490-5081 | Prienų r. sav. Šaltupio k. |
| 737 | 6910/0002:0004 | 4400-2527-6619 | Prienų r. sav. Šaltupio k. |
| 738 | 6910/0002:0194 | 4400-0265-0475 | Prienų r. sav. Šaltupio k. |
| 739 | 6910/0002:0354 | 4400-0947-4039 | Prienų r. sav. Šaltupio k. |
| 740 | 6910/0002:0046 | 4400-2802-5276 | Prienų r. sav. Šaltupio k. |
| 741 | 6910/0002:0045 | 4400-2802-1632 | Prienų r. sav. Šaltupio k. |
| 742 | 6910/0002:0274 | 4400-0623-0757 | Prienų r. sav. Šaltupio k. |
| 743 | 6910/0002:0363 | 4400-0999-5939 | Prienų r. sav. Šaltupio k. |
| 744 | 6910/0002:0171 | 4400-3034-1162 | Prienų r. sav. Šaltupio k. Šaltupio g. 12 |
| 745 | 6910/0002:0292 | 4400-3034-1216 | Prienų r. sav. Šaltupio k. Šaltupio g. 12A |
| 746 | 6910/0002:0093 | 6910-0002-0093 | Prienų r. sav. Šaltupio k. Šaltupio g. 14 |
| 747 | 6910/0002:0005 | 6910-0002-0005 | Prienų r. sav. Šaltupio k. Šaltupio g. 18 |
| 748 | 6948/0001:0091 | 6948-0001-0091 | Prienų r. sav. Šaltupio k. Šaltupio g. 19 |
| 749 | 6910/0002:0059 | 6910-0002-0059 | Prienų r. sav. Šaltupio k. Šaltupio g. 20 |
| 750 | 6910/0002:0061 | 6910-0002-0061 | Prienų r. sav. Šaltupio k. Šaltupio g. 20A |
| 751 | 6948/0001:0090 | 6948-0001-0090 | Prienų r. sav. Šaltupio k. Šaltupio g. 21 |
| 752 | 6910/0002:0263 | 4400-0586-3592 | Prienų r. sav. Šaltupio k. Šaltupio g. 22 |
| 753 | 6948/0001:0300 | 4400-3971-8971 | Prienų r. sav. Valengiškių k. |
| 754 | 6945/0001:0009 | 4400-1560-0360 | Prienų r. sav., Vazgaikiemio k. |
| 755 | 6948/0001:0257 | 4400-2041-5007 | Prienų r. sav. Valengiškių k. |
| 756 | 6948/0001:0110 | 6948-0001-0110 | Prienų r. sav. Valengiškių k. |
| 757 | 6948/0001:0241 | 4400-1839-1921 | Prienų r. sav. Valengiškių k. |
| 758 | 6948/0001:0259 | 4400-2041-5730 | Prienų r. sav. Valengiškių k. |
| 759 | 6948/0001:0102 | 6948-0001-0102 | Prienų r. sav. Valengiškių k. |
| 760 | 6948/0001:0089 | 6948-0001-0089 | Prienų r. sav. Valengiškių k. |
| 761 | 6948/0001:0237 | 4400-1799-2108 | Prienų r. sav. Valengiškių k. |
| 762 | 6948/0001:0178 | 4400-0425-4939 | Prienų r. sav. Valengiškių k. |
| 763 | 6948/0001:0215 | 4400-1224-4580 | Prienų r. sav. Valengiškių k. |
| 764 | 6948/0001:0243 | 4400-1839-4557 | Prienų r. sav. Valengiškių k. 1 |
| 765 | 6948/0001:0242 | 4400-1839-4102 | Prienų r. sav. Valengiškių k. 2 |

| | | | |
|-----|----------------|----------------|---|
| 766 | 6948/0001:0179 | 4400-0425-4982 | Prienų r. sav. Valengiškių k. 3 |
| 767 | 6948/0001:0299 | 4400-3972-0324 | Prienų r. sav. Valengiškių k. 4 |
| 768 | 6948/0001:0025 | 6948-0001-0025 | Prienų r. sav. Valengiškių k. 7 |
| 769 | 6948/0001:0267 | 4400-2122-7456 | Prienų r. sav. Valengiškių k. 8 |
| 770 | 6948/0001:0024 | 4400-2494-0230 | Prienų r. sav. Valengiškių k. 9 |
| 771 | 6920/0001:0280 | 4400-0893-4847 | Prienų r. sav. Valiūniškių k. |
| 772 | 6920/0001:0279 | 4400-0882-5820 | Prienų r. sav. Valiūniškių k. |
| 773 | 6920/0001:0183 | 4400-5409-8690 | Prienų r. sav. Valiūniškių k. |
| 774 | 6920/0001:0067 | 6920-0001-0067 | Prienų r. sav. Valiūniškių k. |
| 775 | 6920/0001:0163 | 4400-3816-9294 | Prienų r. sav. Valiūniškių k. 1 |
| 776 | 6965/0002:0015 | 6965-0002-0015 | Prienų r. sav. Verbyliškių k. |
| 777 | 6965/0001:0041 | 6965-0001-0041 | Prienų r. sav. Verbyliškių k. |
| 778 | 6965/0002:0208 | 4400-2789-4833 | Prienų r. sav. Verbyliškių k. |
| 779 | 6965/0001:0050 | 6965-0001-0050 | Prienų r. sav. Verbyliškių k. |
| 780 | 6965/0001:0020 | 6965-0001-0020 | Prienų r. sav. Verbyliškių k. |
| 781 | 6965/0002:0435 | 4400-4127-2882 | Prienų r. sav. Verbyliškių k. |
| 782 | 6965/0001:0049 | 6965-0001-0049 | Prienų r. sav. Verbyliškių k. |
| 783 | 6965/0001:0172 | 4400-5693-1501 | Prienų r. sav. Verbyliškių k. |
| 784 | 6965/0002:0116 | 6965-0002-0116 | Prienų r. sav. Verbyliškių k. |
| 785 | 6965/0001:0044 | 6965-0001-0044 | Prienų r. sav. Verbyliškių k. |
| 786 | 6965/0002:0109 | 6965-0002-0109 | Prienų r. sav. Verbyliškių k. |
| 787 | 6965/0001:0173 | 4400-5693-1694 | Prienų r. sav. Verbyliškių k. |
| 788 | 6965/0001:0051 | 6965-0001-0051 | Prienų r. sav. Verbyliškių k. |
| 789 | 6965/0001:0065 | 6965-0001-0065 | Prienų r. sav. Verbyliškių k. |
| 790 | 6965/0001:0046 | 6965-0001-0046 | Prienų r. sav. Verbyliškių k. |
| 791 | 6965/0001:0016 | 6965-0001-0016 | Prienų r. sav. Verbyliškių k. |
| 792 | 6965/0001:0076 | 6965-0001-0076 | Prienų r. sav. Verbyliškių k. |
| 793 | 6965/0001:0058 | 6965-0001-0058 | Prienų r. sav. Verbyliškių k. Alytaus g. 3 |
| 794 | 6965/0002:0110 | 6965-0002-0110 | Prienų r. sav. Verbyliškių k. Pakalnės g. 1 |
| 795 | 6965/0002:0159 | 6965-0002-0159 | Prienų r. sav. Verbyliškių k. Pakalnės g. 2 |
| 796 | 6965/0001:0004 | 6965-0001-0004 | Prienų r. sav. Verbyliškių k. Upės g. 10 |
| 797 | 6965/0001:0045 | 6965-0001-0045 | Prienų r. sav. Verbyliškių k. Upės g. 2 |
| 798 | 6965/0001:0168 | 4400-4724-0611 | Prienų r. sav. Verbyliškių k. Upės g. 6 |
| 799 | 6965/0001:0012 | 6965-0001-0012 | Prienų r. sav. Verbyliškių k. Upės g. 8 |
| 800 | 6915/7001:0002 | 4400-2083-5603 | Prienų r. sav., Jiezno sen., Verbyliškių k. |
| 801 | 6965/7001:0002 | 4400-2226-3590 | Prienų r. sav., Vėžionių k. |
| 802 | 6965/0002:0359 | 4400-0700-9303 | Prienų r. sav. Vėžionių k. |
| 803 | 6965/0002:0178 | 6965-0002-0178 | Prienų r. sav. Vėžionių k. |
| 804 | 6965/0002:0396 | 4400-1059-2864 | Prienų r. sav. Vėžionių k. |
| 805 | 6965/0003:0132 | 6965-0002-0027 | Prienų r. sav. Vėžionių k. |
| 806 | 6965/0002:0119 | 6965-0002-0119 | Prienų r. sav. Vėžionių k. |
| 807 | 6965/0002:0043 | 6965-0002-0043 | Prienų r. sav. Vėžionių k. |
| 808 | 6965/0002:0062 | 6965-0002-0062 | Prienų r. sav. Vėžionių k. |
| 809 | 6965/0002:0345 | 4400-0671-2203 | Prienų r. sav. Vėžionių k. |
| 810 | 6965/0002:0082 | 6965-0002-0082 | Prienų r. sav. Vėžionių k. |
| 811 | 6965/0002:0063 | 6965-0002-0063 | Prienų r. sav. Vėžionių k. |
| 812 | 6965/0002:0137 | 6965-0002-0137 | Prienų r. sav. Vėžionių k. |

| | | | |
|-----|----------------|----------------|---|
| 813 | 6965/0001:0034 | 6965-0001-0034 | Prienų r. sav. Vėžionių k. |
| 814 | 6965/0001:0108 | 4400-0406-6354 | Prienų r. sav. Vėžionių k. |
| 815 | 6965/0002:0032 | 6965-0002-0032 | Prienų r. sav. Vėžionių k. |
| 816 | 6965/0002:0297 | 4400-0340-9694 | Prienų r. sav. Vėžionių k. |
| 817 | 6965/0001:0144 | 4400-0910-1353 | Prienų r. sav. Vėžionių k. |
| 818 | 6965/0002:0035 | 6965-0002-0035 | Prienų r. sav. Vėžionių k. |
| 819 | 6965/0002:0083 | 6965-0002-0083 | Prienų r. sav. Vėžionių k. |
| 820 | 6965/0003:0144 | 4400-0763-9016 | Prienų r. sav. Vėžionių k. |
| 821 | 6965/0003:0242 | 4400-3466-3177 | Prienų r. sav. Vėžionių k. |
| 822 | 6965/0001:0122 | 4400-0707-5010 | Prienų r. sav. Vėžionių k. |
| 823 | 6965/0002:0039 | 6965-0002-0039 | Prienų r. sav. Vėžionių k. |
| 824 | 6965/0002:0118 | 6965-0002-0118 | Prienų r. sav. Vėžionių k. |
| 825 | 6965/0001:0141 | 4400-0909-8971 | Prienų r. sav. Vėžionių k. |
| 826 | 6965/0002:0002 | 6965-0002-0002 | Prienų r. sav. Vėžionių k. |
| 827 | 6965/0002:0156 | 6965-0002-0156 | Prienų r. sav. Vėžionių k. |
| 828 | 6965/0002:0051 | 6965-0002-0051 | Prienų r. sav. Vėžionių k. |
| 829 | 6965/0003:0198 | 6965-0002-0064 | Prienų r. sav. Vėžionių k. |
| 830 | 6965/0002:0378 | 4400-2769-9918 | Prienų r. sav. Vėžionių k. |
| 831 | 6965/0002:0100 | 6965-0002-0100 | Prienų r. sav. Vėžionių k. |
| 832 | 6965/0001:0097 | 4400-0234-9513 | Prienų r. sav. Vėžionių k. |
| 833 | 6965/0002:0167 | 6965-0002-0167 | Prienų r. sav. Vėžionių k. |
| 834 | 6965/0002:0381 | 4400-0763-9096 | Prienų r. sav. Vėžionių k. |
| 835 | 6965/0002:0168 | 6965-0002-0168 | Prienų r. sav. Vėžionių k. |
| 836 | 6965/0002:0031 | 6965-0002-0031 | Prienų r. sav. Vėžionių k. |
| 837 | 6965/0003:0161 | 4400-1232-7996 | Prienų r. sav. Vėžionių k. |
| 838 | 6965/0002:0405 | 4400-1728-3919 | Prienų r. sav. Vėžionių k. |
| 839 | 6965/0002:0163 | 6965-0002-0163 | Prienų r. sav. Vėžionių k. |
| 840 | 6965/0002:0346 | 4400-0671-2225 | Prienų r. sav. Vėžionių k. |
| 841 | 6965/0002:0221 | 4400-4070-1950 | Prienų r. sav. Vėžionių k. |
| 842 | 6965/0003:0249 | 6965-0002-0052 | Prienų r. sav. Vėžionių k. |
| 843 | 6965/0002:0355 | 4400-0700-8139 | Prienų r. sav. Vėžionių k. |
| 844 | 6965/0002:0026 | 6965-0002-0026 | Prienų r. sav. Vėžionių k. Tiesioji g. 16 |
| 845 | 6965/0002:0089 | 6965-0002-0089 | Prienų r. sav. Vėžionių k. Tiesioji g. 19 |
| 846 | 6920/0001:0304 | 4400-2444-0664 | Prienų r. sav. Vošiškių k. |
| 847 | 6920/0001:0305 | 4400-2444-1044 | Prienų r. sav. Vošiškių k. |
| 848 | 6920/0001:0123 | 6920-0001-0123 | Prienų r. sav. Vošiškių k. |
| 849 | 6920/0001:0314 | 4400-5030-2637 | Prienų r. sav. Vošiškių k. |
| 850 | 6920/0001:0275 | 4400-0845-0684 | Prienų r. sav. Vošiškių k. |
| 851 | 6920/7001:0003 | 4400-5178-2248 | Prienų r. sav., Vošiškių k. |

Priedas 2. Laisvos valstybinės žemės plotų patenkančių į magistralinių dujotiekių vietovės klasių teritoriją, sąrašas

| Eil. Nr. | Laisvos valstybinės žemės ploto Nr. plane | Centro koordinatė | Kadastro vietovė |
|-----------------|--|-------------------------------|-------------------------|
| 1 | 74 | X=6047669.68 Y=509683.19 | Beniukai |
| 2 | 73 | X=6048093.34 Y=509814.52 | Dirvoniškiai |
| 3 | 72 | X=6048652.58 Y=510125.94 | Grikapėdžiai |
| 4 | 03 | X- 6066320.57 Y- 496308.07 | Išlaužas |
| 5 | 04 | X- 6065930.87 Y- 496331.18 | Išlaužas |
| 6 | 05 | X- 6064861.52 Y- 496360.33 | Išlaužas |
| 7 | 07 | X- 6064150.12 Y- 496281.97 | Išlaužas |
| 8 | 08 | X- 6063810.50 Y- 496548.26 | Išlaužas |
| 9 | 09 | X- 6063815.86 Y- 496256.86 | Išlaužas |
| 10 | 11 | X- 6063382.99 Y- 496786.26 | Išlaužas |
| 11 | 67 | X=6060487.07 Y=511818.64 | Jakniškiai |
| 12 | 69 | X=6053989.21 Y=510084.58 | Juodaviškiai |
| 13 | 48 | X- 6050736.25 Y- 509187.27 | Jieznas |
| 14 | 49 | X- 6049844.66 Y- 509515.54 | Jieznas |
| 15 | 50 | X- 6049316.38 Y- 509584.24 | Jieznas |
| 16 | 51 | X- 6049316.38 Y- 509238.63 | Jieznas |
| 17 | 52 | X- 6049183.34 Y- 509323.64 | Jieznas |
| 18 | 70 | X=6051883,80 Y=509629.77 | Jieznas |
| 19 | 68 | X=6057401.14 Y=511092.49 | Kašoniai |
| 20 | 29 | X- 6060906.17 Y- 512517.25 | Kašonys |
| 21 | 30 | X- 6060198.31 Y- 512018.77 | Kašonys |
| 22 | 31 | X- 6059906.03 Y- 511856.22 | Kašonys |
| 23 | 32 | X- 6059873.59 Y- 511616.53 | Kašonys |

| Eil. Nr. | Laisvos valstybinės žemės ploto Nr. plane | Centro koordinatė | Kadastro vietovė |
|-----------------|--|-------------------------------|-------------------------|
| 24 | 33 | X- 6059138.69 Y- 511316.44 | Kašonys |
| 25 | 34 | X- 6058838.06 Y- 511087.92 | Kašonys |
| 26 | 35 | X- 6058469.94 Y- 511255.98 | Kašonys |
| 27 | 36 | X- 6057300.69 Y- 510881.26 | Kašonys |
| 28 | 37 | X- 6057859.22 Y- 511288.66 | Kašonys |
| 29 | 38 | X- 6056731.14 Y- 510566.77 | Kašonys |
| 30 | 39 | X- 6056853.63 Y- 510507.84 | Kašonys |
| 31 | 40 | X- 6055507.43 Y- 510393.21 | Kašonys |
| 32 | 41 | X- 6056044.89 Y- 510463.87 | Kašonys |
| 33 | 42 | X- 6055643.86 Y- 510506.57 | Kašonys |
| 34 | 43 | X- 6055053.62 Y- 510114.27 | Kašonys |
| 35 | 44 | X- 6054449.01 Y- 509939.21 | Kašonys |
| 36 | 45 | X- 6052533.23 Y- 509805.42 | Kašonys |
| 37 | 46 | X- 6052326.92 Y- 509420.06 | Kašonys |
| 38 | 47 | X- 6052186.48 Y- 509520.29 | Kašonys |
| 39 | 78 | X- 6056546.94 Y- 510581.23 | Kašonys |
| 40 | 25 | X- 6056030.46 Y- 494742.05 | Meškapievės |
| 41 | 65 | X=6050093.05 Y=498072.03 | Naravai |
| 42 | 66 | X=6049206.28 Y=498961.46 | Naravai |
| 43 | 77 | X= 6049426.27 Y= 498369.39 | Naravai |
| 44 | 26 | X- 6052734.16 Y- 495604.12 | Prienų šilas |
| 45 | 27 | X- 6052313.47 Y- 495941.68 | Prienų šilas |
| 46 | 28 | X- 6049417.77 Y- 498368.82 | Prienų šilas |
| 47 | 01 | X-6067504.98 Y-496747.22 | Purvininkai |

| Eil. Nr. | Laisvos valstybinės žemės ploto Nr. plane | Centro koordinatė | Kadastro vietovė |
|-----------------|--|---------------------------------|-------------------------|
| 48 | 02 | X- 6067011.36 Y- 496494.05 | Purvininkai |
| 49 | 10 | X- 6063194.62 Y- 496649.95 | Strielčiai |
| 50 | 12 | X- 6062968.82 Y- 496295.53 | Strielčiai |
| 51 | 13 | X- 6062681.95 Y- 495777.86 | Strielčiai |
| 52 | 14 | X- 6062048.14 Y- 495502.04 | Strielčiai |
| 53 | 15 | X- 6061782.59 Y- 495412.01 | Strielčiai |
| 54 | 16 | X- 6061329.45 Y- 495355.39 | Strielčiai |
| 55 | 17 | X- 6061139.34 Y- 495182.3858 | Strielčiai |
| 56 | 18 | X- 6060968.80 Y- 495355.03 | Strielčiai |
| 57 | 19 | X- 6059926.04 Y- 495059.90 | Strielčiai |
| 58 | 20 | X- 6059529.77 Y- 495180.56 | Strielčiai |
| 59 | 21 | X- 6058678.24 Y- 495240.61 | Strielčiai |
| 60 | 22 | X- 6057755.45 Y- 495528.73 | Strielčiai |
| 61 | 23 | X- 6057434.69 Y- 495644.10 | Strielčiai |
| 62 | 24 | X- 6056546.30 Y- 494972.60 | Strielčiai |
| 63 | 63 | X- 6057656.51 Y- 496721.24 | Strielčiai |
| 64 | 64 | X- 6058116.44 Y- 496534.82 | Strielčiai |
| 65 | 71 | X=6051357.78 Y=509107.77 | Sakoniai |
| 66 | 06 | X=6066258.00 Y=496003,33. | Šaltupio k. |
| 67 | 75 | X=6046581.01 Y=509281.72 | Šilėnai |
| 68 | 76 | X=6046474.71 Y=509230.75 | Šilėnai |
| 69 | 53 | X- 6048233.37 Y- 510452.39 | Vėžionys |
| 70 | 54 | X- 6047859.44 Y- 510629.55 | Vėžionys |
| 71 | 55 | X- 6047457.75 Y- 511258.60 | Vėžionys |
| 72 | 56 | X- 6047037.16 | Vėžionys |

| Eil. Nr. | Laisvos valstybinės žemės ploto Nr. plane | Centro koordinatė | Kadastro vietovė |
|-----------------|--|-------------------------------|-------------------------|
| | | Y- 511762.17 | |
| 73 | 57 | X- 6046799.24 Y- 511768.64 | Vėžionys |
| 74 | 58 | X- 6046421.06 Y- 511816.41 | Vėžionys |
| 75 | 59 | X- 6045768.66 Y- 511820.99 | Vėžionys |
| 76 | 60 | X- 6045349.69 Y- 512064.34 | Vėžionys |
| 77 | 61 | X- 6045399.65 Y- 512105.56 | Vėžionys |
| 78 | 62 | X- 6044912.75 Y- 511951.83 | Vėžionys |

DETALŪS METADUOMENYS

| | |
|--|--|
| Dokumento sudarytojas (-ai) | Lietuvos Respublikos energetikos ministerija 302308327, Gedimino pr. 38, LT-01104 Vilnius |
| Dokumento pavadinimas (antraštė) | DĖL PRIENŲ RAJONO SAVIVALDYBĖS TERITORIJOJE ESANČIŲ MAGISTRALINIŲ DUJOTIEKIŲ VIETOVĖS KLASIŲ TERITORIJŲ PLANO PATVIRTINIMO |
| Dokumento registracijos data ir numeris | 2023-07-13 Nr. 1-219 |
| Dokumento gavimo data ir dokumento gavimo registracijos numeris | – |
| Dokumento specifikacijos identifikavimo žymuo | ADOC-V1.0 |
| Parašo paskirtis | Suderinimas |
| Parašą sukūrusio asmens vardas, pavardė ir pareigos | Giedrė Šeškevičienė, Vyriausiasis specialistas, Energetinio saugumo grupė |
| Sertifikatas išduotas | GIEDRĖ ŠEŠKEVIČIENĖ, Lietuvos Respublikos energetikos ministerija LT |
| Parašo sukūrimo data ir laikas | 2023-07-07 12:13:07 (GMT+03:00) |
| Parašo formatas | XAdES-EPES |
| Laiko žymoje nurodytas laikas | – |
| Informacija apie sertifikavimo paslaugų teikėją | ADIC CA-B, Asmens dokumentu israsymo centras prie LR VRM LT |
| Sertifikato galiojimo laikas | 2023-06-20 13:58:45 – 2026-06-19 13:58:45 |
| Parašo paskirtis | Suderinimas |
| Parašą sukūrusio asmens vardas, pavardė ir pareigos | Daiva Brazdžiuvienė, Patarėjas, Teisės ir personalo grupė |
| Sertifikatas išduotas | DAIVA BRAZDŽIUVIENĖ LT |
| Parašo sukūrimo data ir laikas | 2023-07-07 12:17:43 (GMT+03:00) |
| Parašo formatas | XAdES-EPES |
| Laiko žymoje nurodytas laikas | – |
| Informacija apie sertifikavimo paslaugų teikėją | EID-SK 2016, AS Certifitseerimiskeskus EE |
| Sertifikato galiojimo laikas | 2020-05-27 14:17:09 – 2025-05-26 23:59:59 |
| Parašo paskirtis | Suderinimas |
| Parašą sukūrusio asmens vardas, pavardė ir pareigos | Inga Žilienė, Viceministras |
| Sertifikatas išduotas | INGA ŽILIENĖ, Lietuvos Respublikos energetikos ministerija LT |
| Parašo sukūrimo data ir laikas | 2023-07-07 13:09:42 (GMT+03:00) |
| Parašo formatas | XAdES-EPES |
| Laiko žymoje nurodytas laikas | – |
| Informacija apie sertifikavimo paslaugų teikėją | ADIC CA-B, Asmens dokumentu israsymo centras prie LR VRM LT |
| Sertifikato galiojimo laikas | 2023-05-10 13:47:56 – 2026-05-09 13:47:56 |
| Parašo paskirtis | Suderinimas |
| Parašą sukūrusio asmens vardas, pavardė ir pareigos | Dainius Bražiūnas, Grupės vadovas, Energetinio saugumo grupė |
| Sertifikatas išduotas | DAINIUS BRAŽIŪNAS LT |
| Parašo sukūrimo data ir laikas | 2023-07-07 13:54:08 (GMT+03:00) |
| Parašo formatas | XAdES-EPES |
| Laiko žymoje nurodytas laikas | – |
| Informacija apie sertifikavimo paslaugų teikėją | EID-SK 2016, AS Certifitseerimiskeskus EE |
| Sertifikato galiojimo laikas | 2022-08-10 13:08:16 – 2027-08-09 23:59:59 |
| Parašo paskirtis | Pasirašymas |
| Parašą sukūrusio asmens vardas, pavardė ir pareigos | Dainius Kreivys, Ministras |
| Sertifikatas išduotas | DAINIUS KREIVYS, Lietuvos Respublikos energetikos ministerija LT |
| Parašo sukūrimo data ir laikas | 2023-07-13 15:16:24 (GMT+03:00) |
| Parašo formatas | XAdES-X-L |

DETALŪS METADUOMENYS

| | |
|---|---|
| Laiko žymoje nurodytas laikas | 2023-07-13 15:16:31 (GMT+03:00) |
| Informacija apie sertifikavimo paslaugų teikėją | ADIC CA-B, Asmens dokumentu israsymo centras prie LR VRM LT |
| Sertifikato galiojimo laikas | 2023-05-10 14:08:01 – 2026-05-09 14:08:01 |
| Informacija apie būdus, naudotus metaduomenų vientisumui užtikrinti | "Registravimas" paskirties metaduomenų vientisumas užtikrintas naudojant "RCSC IssuingCA, VI Registru centras - i.k. 124110246 LT" išduotą sertifikatą "DBSIS, Informatikos ir ryšių departamentas prie Lietuvos Respublikos vidaus reikalų ministerijos, į.k.188774822 LT", sertifikatas galioja nuo 2022-05-19 16:48:06 iki 2025-05-18 16:48:06 |
| Pagrindinio dokumento priedų skaičius | 1 |
| Pagrindinio dokumento priedamų dokumentų skaičius | – |
| Priedamo dokumento sudarytojas (-ai) | – |
| Priedamo dokumento pavadinimas (antraštė) | – |
| Priedamo dokumento registracijos data ir numeris | – |
| Programinės įrangos, kuria naudojantis sudarytas elektroninis dokumentas, pavadinimas | DBSIS, versija 3.5.73.2 |
| Informacija apie elektroninio dokumento ir elektroninio (-ių) parašo (-ų) tikrinimą (tikrinimo data) | Atitinka specifikacijos keliamus reikalavimus. Visi dokumente esantys elektroniniai parašai galioja (2023-07-17 12:33:54) |
| Paieškos nuoroda | – |
| Papildomi metaduomenys | Nuorašą suformavo 2023-07-17 12:33:55 DBSIS |