



LIETUVOS RESPUBLIKOS ENERGETIKOS MINISTRAS

**ĮSAKYMAS
DĖL MARIJAMPOLĖS SAVIVALDYBĖS TERITORIJOJE ESANČIŲ
MAGISTRALINIŲ DUJOTIEKIŲ VIETOVĖS KLASIŲ TERITORIJŲ PLANO
PATVIRTINIMO**

2023 m.

d. Nr.

Vilnius

Vadovaudamasis Lietuvos Respublikos specialiųjų žemės naudojimo sąlygų įstatymo 6 straipsnio 1 dalies 6 punktu, 9 straipsnio 3 dalimi, 141 straipsnio 5 dalimi, Lietuvos Respublikos Vyriausybės 2019 m. gruodžio 11 d. nutarimo Nr. 1248 „Dėl Lietuvos Respublikos specialiųjų žemės naudojimo sąlygų įstatymo įgyvendinimo“ 2.3 papunkčiu, Elektros tinklų, magistralinių dujotiekių ir naftotiekių (produktotiekių), skirstomųjų dujotiekių, šilumos perdavimo tinklų apsaugos zonų, magistralinių dujotiekių vietovės klasių teritorijų planų rengimo (nerengiant teritorijų planavimo dokumento ar žemės valdos projekto) ir tvirtinimo tvarkos aprašo, patvirtinto Lietuvos Respublikos energetikos ministro 2020 m. spalio 13 d. įsakymu Nr. 1-339 „Dėl Elektros tinklų, magistralinių dujotiekių ir naftotiekių (produktotiekių), skirstomųjų dujotiekių, šilumos perdavimo tinklų apsaugos zonų, magistralinių dujotiekių vietovės klasių teritorijų planų rengimo (nerengiant teritorijų planavimo dokumento ar žemės valdos projekto) ir tvirtinimo tvarkos aprašo patvirtinimo“, 18 punktu ir atsižvelgdamas į valstybės įmonės Registrų centro, atstovaujancios AB „Amber Grid“ pagal 2022 m. rugsėjo 22 d. įgaliojimą Nr. 9-67, 2022 m. spalio 24 d. prašymą Nr. S-45629 (1.4 E) „Prašymas organizuoti plano patvirtinimą“:

1. T v i r t i n u Marijampolės savivaldybės teritorijoje esančių magistralinių dujotiekių vietovės klasių teritorijų planą (pridedama).

2. N u s t a t a u, kad:

2.1. šis įsakymas įsigalioja 2023 m. rugpjūčio 1 d.

2.2. šis įsakymas ir Marijampolės savivaldybės teritorijoje esančių magistralinių dujotiekių vietovės klasių teritorijų planas skelbiami AB „Amber Grid“ interneto svetainėje www.ambergrid.lt.

Energetikos ministras

Dainius Kreivys

Marijampolės savivaldybės teritorijoje esančių magistralinių dujotiekių vietovės klasių teritorijų planas

AIŠKINAMASIS RAŠTAS

1. Priežastys, kurios lėmė šio plano inicijavimą:

Marijampolės savivaldybės teritorijoje esančių magistralinių dujotiekių vietovės klasių teritorijų planas (toliau – **Planas**) rengiamas įgyvendinant Lietuvos Respublikos (toliau – **LR**) specialiųjų žemės naudojimo sąlygų įstatymo (toliau – **SŽNS įstatymas**) įstatymo 141 str. 5 d. įtvirtintas nuostatas – Vyriausybės įgaliotos institucijos (šiuo atveju LR energetikos ministerijos) nustatyta tvarka tvirtinamais planais, žemėlapiais ir (ar) schemomis SŽNS įstatyme nurodytos teritorijos (įskaitant magistralinių dujotiekių (toliau – **MD**) vietovės klasių teritorijas (toliau – **MD teritorijos**) turi būti nustatytos dėl ūkinės ir (ar) kitokios veiklos, kuriai vykdyti iki šio įstatymo įsigaliojimo dienos šių teritorijų nustatyti nereikėjo, kai ši veikla vykdoma ar jai vykdyti statybą leidžiantys dokumentai išduoti.

Planas rengiamas ir MD teritorijos jame nustatomos nerengiant teritorijų planavimo dokumento ar žemės valdos projekto. Plano rengimo, viešinimo ir tvirtinimo tvarką nustato LR energetikos ministro 2020 m. spalio 13 d. įsakymu Nr. 1-339 patvirtintas Elektros tinklų, magistralinių dujotiekių ir naftotiekių (produktotiekių), skirstomųjų dujotiekių, šilumos perdavimo tinklų apsaugos zonų, magistralinių dujotiekių vietovės klasių teritorijų planų rengimo (nerengiant teritorijų planavimo dokumento ar žemės valdos projekto) ir tvirtinimo tvarkos aprašas.

Rengiant LR energetikos ministro įsakymu tvirtintą Planą MD teritorijoms nustatyti, kai žemės savininko, valstybinės ar savivaldybės žemės patikėtinio sutikimas neprivalomas (vadovaujantis SŽNS įstatymo 141 str. 5 d. nuostatomis), reikalinga įvykdyti šiuos uždavinius:

- i) nustatyti MD teritorijas, kuriose taikomos specialiosios žemės naudojimo sąlygos;
- ii) įrašyti (įregistruoti) Planu nustatytas MD teritorijas į Nekilnojamojo turto kadastrą ir Nekilnojamojo turto registrą;
- iii) SŽNS įstatymo 11 str. numatyta tvarka informuoti asmenis apie Planu nustatytas MD teritorijas, jų dydį bei šiose teritorijose taikomas specialiąsias žemės naudojimo sąlygas.

Plano iniciatorius: AB „Amber Grid“ – Lietuvos gamtinių dujų perdavimo sistemos operatorius, atsakingas už gamtinių dujų perdavimą (transportavimą aukšto slėgio vamzdiniais) sistemos naudotojams, gamtinių dujų infrastruktūros eksploatavimą, priežiūrą ir plėtojimą, veikiantis pagal Valstybinės energetikos reguliavimo tarybos 2015-04-10 išduotą gamtinių dujų perdavimo veiklos licenciją Nr. L2-3 (GDP).

AB „Amber Grid“ kontaktinė informacija: Laisvės pr. 10, Vilnius LT-04215, tel. +370 5 236 0855, el. paštas info@ambergrid.lt, interneto svetainė www.ambergrid.lt.

Už Plano sprendinių rengimo vykdymą atsakingas asmuo – vyresnioji inžinierė Rūta Bastikaitienė, tel. +370 640 42 750, el. paštas r.bastikaitiene@ambergrid.lt.

Plano rengėjas: Valstybės įmonė Registrų centras, Lvivo g. 25-101, 09320 Vilnius, tel. (8 5) 268 8262, el. p. info@registrucentras.lt.

Už Plano sprendinių rengimą atsakingas asmuo – Komercinių paslaugų skyriaus Vakarų Lietuvos 1 grupės vadovas – Evaldas Lukša, tel. +370 659 13447, el. paštas evaldas.luksa@registrucentras.lt.

2. Duomenys apie planą

2.1. Vadovaujantis SŽNS įstatymo 32 str. nuostatomis MD teritorijos nustatomos MD vamzdinams. Marijampolės savivaldybėje nutiesti MD vamzdiniai:

- pirmos vietovės klasės MD vamzdyno atšaka į Marijampolės dujų skirstymo stotį (unikalus Nr. 4400-3112-8562);
- pirmos vietovės klasės MD vamzdynai GIPL (unikalus Nr.: 4400-5773-2102, 4400-5759-7096).

Dalis MD teritorijų (įskaitant sprendinius), kurios nustatomos dėl Marijampolės savivaldybės teritorijoje nutiestų MD vamzdynų, patenka į Vilkaviškio ir Lazdijų rajonų savivaldybių teritorijas.

Taip pat į Marijampolės savivaldybės teritoriją patenka dalis MD teritorijos, kuri nustatoma šio plano sprendiniams dėl Vilkaviškio rajono savivaldybės teritorijoje nutiesto pirmos vietovės klasės MD vamzdyno:

- pirmos vietovės klasės MD vamzdyno atšaka į Marijampolės dujų skirstymo stotį (unikalus Nr. 4400-3112-8608), bei Lazdijų rajono savivaldybės teritorijoje nutiestų pirmos vietovės klasės vamzdynų:
- pirmos vietovės klasės MD vamzdynas GIPL (unikalus Nr. 4400-5761-1828).
- pirmos vietovės klasės MD vamzdynas GIPL (unikalus Nr. 4400-5761-1839).

2.2. Su MD susijusios infrastruktūros vietos šiame Plane nepateikiamos.

2.3. Informacija apie objektus, patenkančius į Plano sprendinius, pateikta 1 lentelėje. Plano rengėjas yra atsakingas už tinkamą teritorijų nurodymą ir pažymėjimą Plane.

1 lentelė. Informacija apie objektus, patenkančius į Plano sprendinius

Objektai, kuriems nustatomos MD teritorijos	Žemės sklypai (jų dalys), patenkantys į MD teritorijas:		Laisva valstybinė žemė (jos dalis), patekanti į MD teritorijas, bendras plotas, ha
	kiekis, vnt.	bendras plotas, ha*	
MD vamzdynai	145	264.8731	5.9845

*PASTABA : sklypų persidengimai nebuvo vertinti

2.4. MD ir MD teritorijos Plano brėžinyje žymimi iki 0,5 m tikslumu.

2.5. Šiuo planu MD ir susijusios infrastruktūros apsaugos zonos nenustatomos. Šių teritorijų nustatymui bus rengiamas (parengtas) atskiras planas.

2.6. Planu nustatomų MD teritorijų dydis įtvirtintas SŽNS įstatymo 33 str. nuostatose, t. y.:

Magistralinių dujotiekių vietovės klasės teritorija – išilgai magistralinio dujotiekio vamzdyno trasos esanti žemės juosta, kurios ribos yra po 200 metrų į abi puses nuo vamzdyno ašies ir 200 metrų atstumu nuo kraštinių jo taškų.

2.7. Vadovaujantis SŽNS įstatymo III skyriaus septintojo skirsnio nuostatomis, Planu nustatomose MD teritorijose taikomos šios specialiosios žemės naudojimo sąlygos:

2.7.1 pagal SŽNS įstatymo 34 str. 1 d. MD teritorijose negavus šių dujotiekių savininko ar valdytojo (šiuo atveju AB „Amber Grid“) pritarimo (derinimo) projektui ar numatomi veiksmai, draudžiama:

- 1) formuoti ir pertvarkyti žemės sklypus;
- 2) keisti ir (ar) nustatyti pagrindinę žemės naudojimo paskirtį, žemės sklypų naudojimo būdą (būdus), teritorijos naudojimo reglamentą;
- 3) statyti ir rekonstruoti statinius, įrengti įrenginius;
- 4) keisti statinių ir (ar) patalpų paskirtį;
- 5) organizuoti renginius, susijusius su žmonių susibūrimu;
- 6) pastatus ir (ar) patalpas formuoti kaip atskirus nekilnojamojo turto objektus.

2.7.2. pagal SŽNS įstatymo 34 str. 2 d. magistralinių dujotiekių savininkas ar valdytojas (šiuo atveju AB „Amber Grid“) nepitaria atitinkamam žemės valdos arba kitam projektui ar numatomi veiksmai, jeigu šio straipsnio 1 dalyje nurodyti darbai pažeis magistralinių dujotiekių vietovės klasių teritorijose taikomus užstatymo normatyvus, magistralinių dujotiekių techninės saugos reikalavimus ir (ar) kels pavojų aplinkai, žmonių turtui, jų gyvybei ar sveikatai.

3. MD vietovės klasės

3.1. Magistralinio dujotiekio vietovės klasė (toliau – vietovės klasė) – saugos kriterijus, kuriuo apibūdinamas MD vamzdynas ir išilgai šio vamzdyno besitęsianti teritorija, ir pagal kurį nustatomi šioje teritorijoje taikomi užstatymo normatyvai (didžiausias leistinas pastatų ir jų aukštų skaičius, mažiausi leistini atstumai nuo MD iki statinių ir kitų objektų, žemės ir vandens paviršiaus).

3.2. Didžiausią leistiną pastatų ir jų aukštų skaičių MD teritorijoje ir vietovės klasės vienetė (vietovės klasės vieneto sąvoka apibrėžta GDĮ 2 str. 47 d.), atsižvelgdama į MD vamzdyno pavojingumo ir rizikos laipsnį, nustato Vyriausybė ar jos įgaliota institucija. Mažiausi leistini atstumai nuo vamzdynų ir kitų įrenginių iki statinių ir kitų objektų, žemės ir vandens paviršiaus nustatomi energetikos ministro patvirtintose gamtinių dujų vamzdynų ir kitų įrenginių apsaugos ir (ar) įrengimo taisyklėse.

4. Nekilnojamojo turto kadastre ir Nekilnojamojo turto registre atsirandantys pakeitimai.

Dėl bet kokių priežasčių po Plano patvirtinimo pasikeitus Nekilnojamojo turto kadastre ir Nekilnojamojo turto registre įregistruotiems žemės sklypų ar į atskirus žemės sklypus nesuformuotos laisvos valstybinės žemės plotų duomenims visais atvejais (įskaitant, bet neapsiribojant: pertvarkius sklypus, žemės sklypų ribas, suformavus naujus žemės sklypus ir kt.) visiems į Plano sprendiniais nustatytas MD teritorijas patenkantiems žemės sklypams ir į atskirus žemės sklypus nesuformuotiems laisvos valstybinės žemės plotams taikomos SŽNS įstatymo 34 str. įtvirtintos specialiosios žemės naudojimo sąlygos.

Marijampolės savivaldybės teritorijoje esančių magistralinių dujotiekių vietovės klasių teritorijų planas M 1:5000

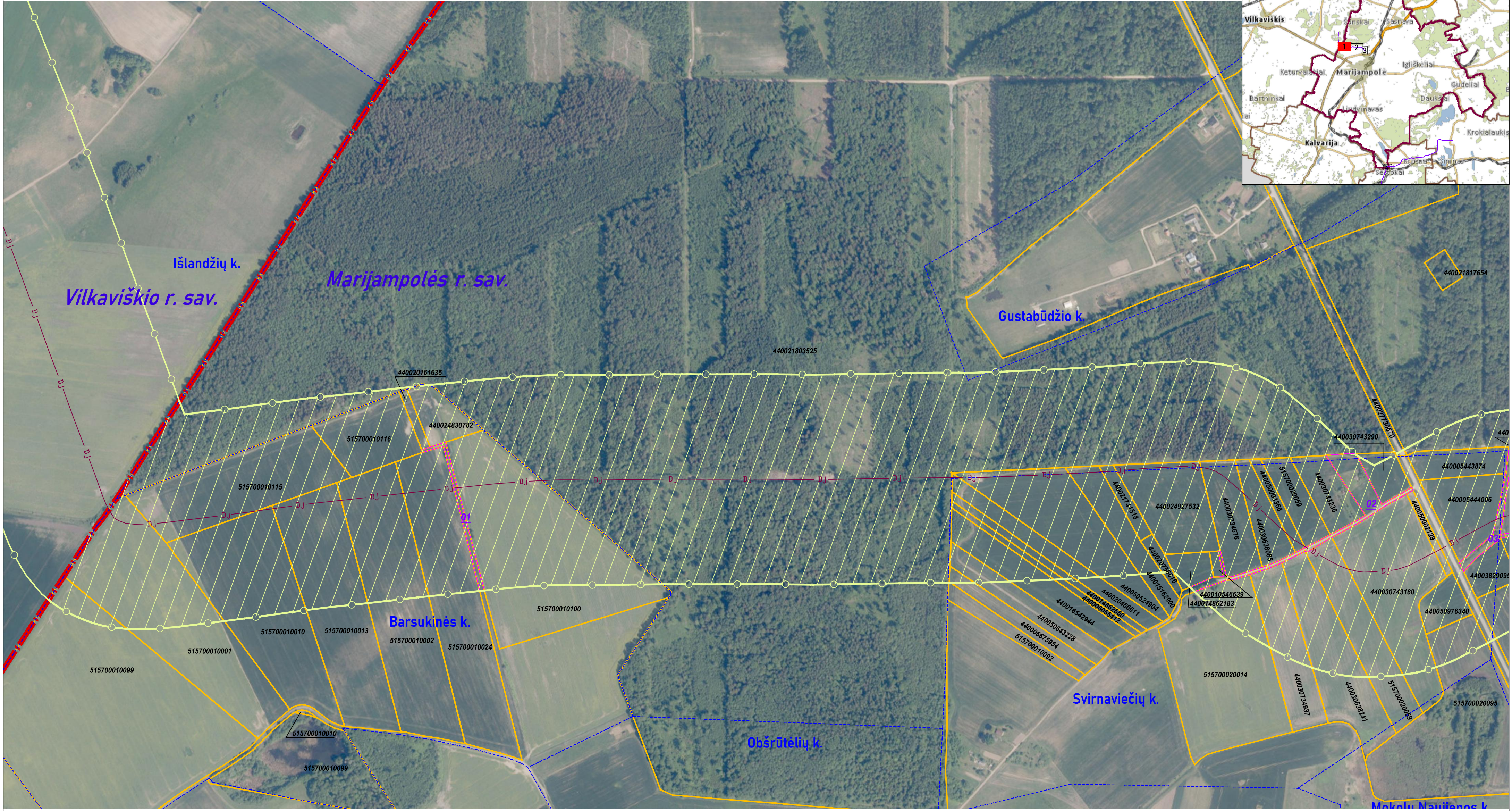
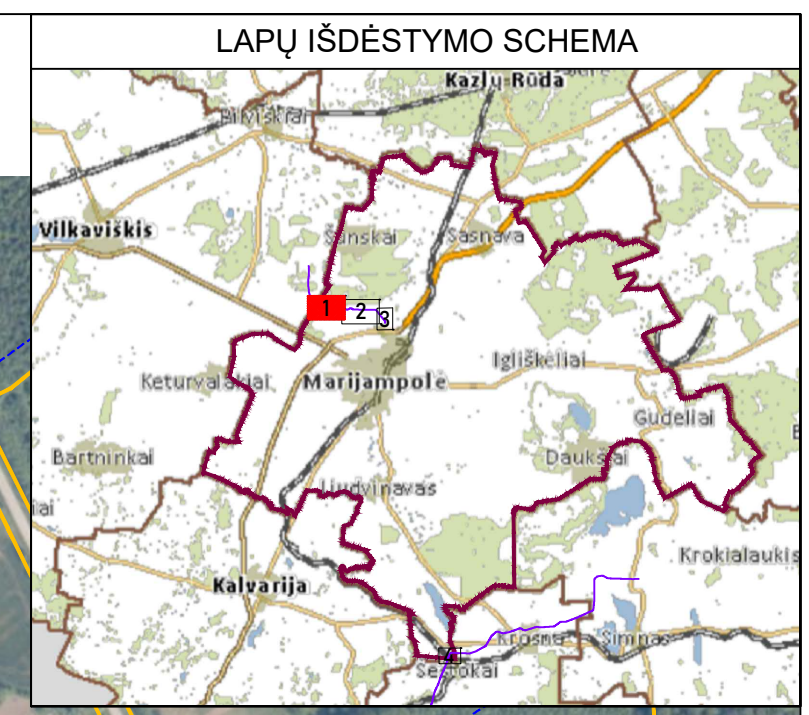

SUTARTINIAI ŽENKLAI	
	I vietovės klasės magistralinio dujotiekio vamzdynai
	Magistralinių dujotiekių vietovės klasių teritorija
	Savivaldybės teritorijos riba
	Gyvenamosios vietovės
	Žemės sklypo riba
	Laisva valstybinė žemė

Vadovaujantis LR specialiųjų žemės naudojimo sąlygų įstatymu Magistralinių dujotiekių vietovės klasių teritorija – išilgai magistralinio dujotiekio vamzdžio trasa esanti žemės juosta, kurios ribos yra po 200 metrų į abi puses nuo vamzdžio ašies ir 200 metrų atstumu nuo kraštinių jo taškų. Plane rodomos bendros magistralinių dujotiekių vietovės klasių teritorijų ribos.

Planas parengtas 2022-08-25 VĮ Registro centro duomenimis

Planas parengtas ortofotografinio žemėlapiu pagrindu GDRLT C Nacionalinė žemės tarnyba prie ŽŪM, 2018 GDRLT C Nacionalinė žemės tarnyba prie ŽŪM, 2020

REGISTRŲ CENTRAS

VALSTYBĖS ĮMONĖ REGISTRŲ CENTRAS

Livio g. 25-101, 09320 Vilnius, tel. (8 5) 2688262, el. p. info@registrucentras.lt

Duomenys kaupiami ir saugomi Juridinių asmenų registre, kodas 124110246

kvalifikacijos pažym. Nr. 2M-M-2296

Pareigos	Parašas	Vardas ir pavardė	data
Grupės vadovas		Evaldas Lukša	2022-08-25
Matininkė		Lina Norvaišienė	2022-08-25

A. V.

Marijampolės savivaldybės teritorijoje esančių magistralinių dujotiekių vietovės klasių teritorijų planas M 1:5000

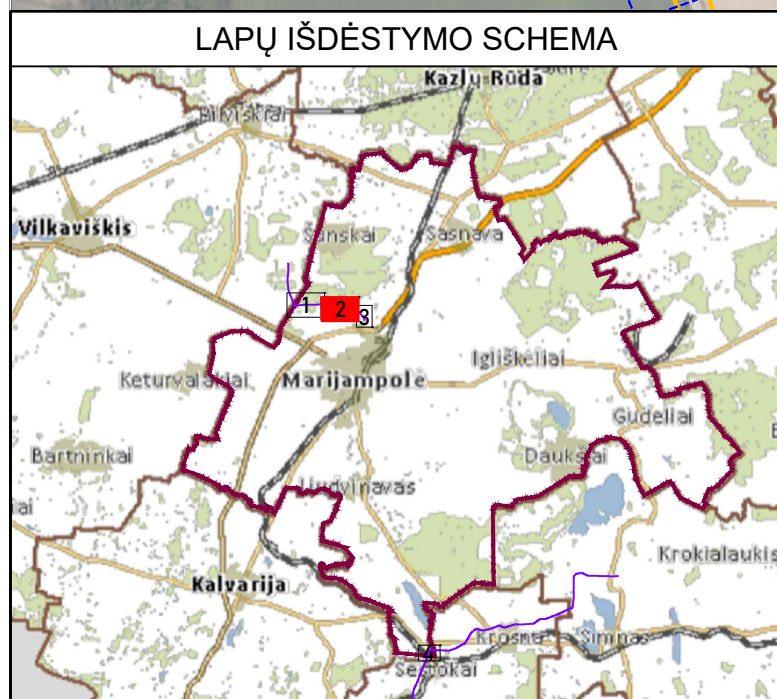

SUTARTINIAI ŽENKLAI	
	I vietovės klasės magistralinio dujotiekio vamzdynai
	Magistralinių dujotiekių vietovės klasių teritorija
	Gyvenamosios vietovės
	Žemės sklypo riba
	Laisva valstybinė žemė

Vadovaujantis LR specialiųjų žemės naudojimo sąlygų įstatymu Magistralinių dujotiekių vietovės klasių teritorija – išilgai magistralinio dujotiekio vamzdyno trasos esanti žemės juosta, kurios ribos yra po 200 metrų į abi puses nuo vamzdyno ašies ir 200 metrų atstumu nuo kraštinių jo taškų. Plane rodomos bendros magistralinių dujotiekių vietovės klasių teritorijų ribos.

Planas parengtas 2022-08-25 VĮ Registro centro duomenimis

Planas parengtas ortofotografinio žemėlapiu pagrindu
GDRLT C Nacionalinė žemės tarnyba prie ŽŪM, 2018
GDRLT C Nacionalinė žemės tarnyba prie ŽŪM, 2020

		VALSTYBĖS ĮMONĖ REGISTRŲ CENTRAS	
		Livo g. 25-101, 09320 Vilnius, tel. (8 5) 2688262, e. p. info@registrucentras.lt	
		Duomenys kaupiami ir saugomi Juridinių asmenų registre, kodas 124110246	
kvalifikacijos pažym. Nr. 2M-M-2296			
Pareigos	Parašas	Vardas ir pavardė	data
Grupės vadovas		Evaldas Lukša	2022-08-25
Matininkė		Lina Norvaišienė	2022-08-25
			A. V.

Marijampolės savivaldybės teritorijoje esančių magistralinių dujotiekių vietovės klasių teritorijų planas M 1:5000

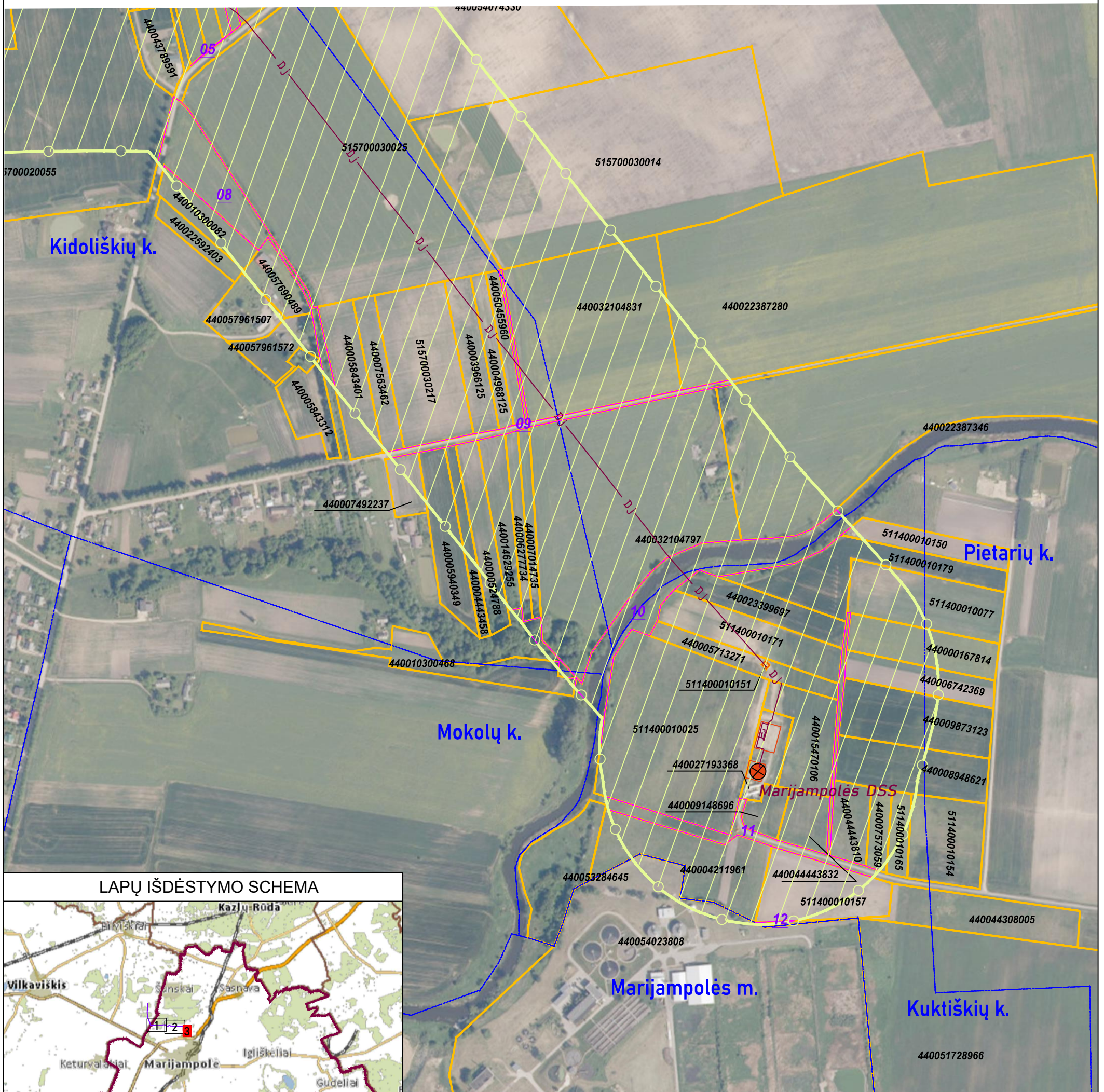

LAPŲ IŠDĖSTYMO SCHEMA

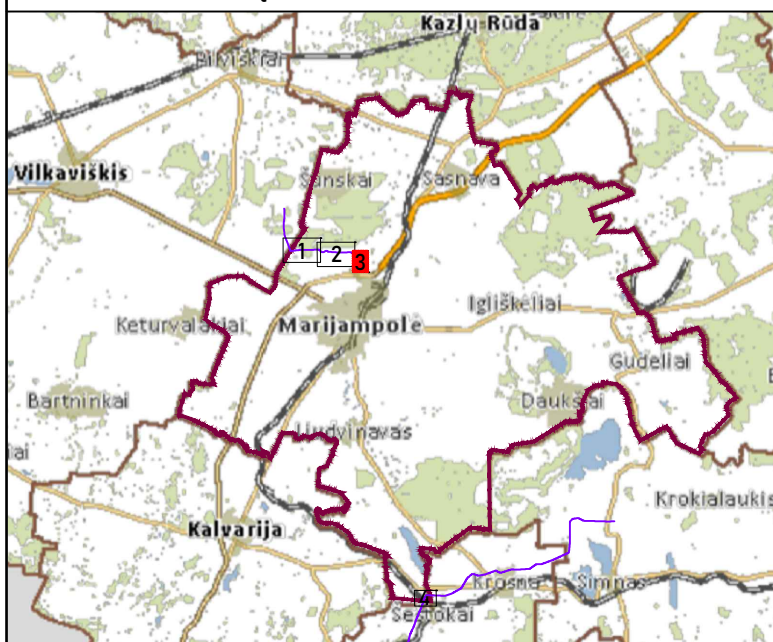

Vadovaujantis LR specialiųjų žemės naudojimo sąlygų įstatymu Magistralinių dujotiekių vietovės klasių teritorija – išilgai magistralinio dujotiekio vamzdyno trasos esanti žemės juosta, kurios ribos yra po 200 metrų į abi puses nuo vamzdyno ašies ir 200 metrų atstumu nuo kraštinių jo taškų.

Plane rodomos bendros magistralinių dujotiekių vietovės klasių teritorijų ribos.

Planas parengtas 2022-08-25 vį Registro centro duomenimis

Planas parengtas ortofotografinio žemėlapiu pagrindu

GDRLT C Nacionalinė žemės tarnyba prie ŽŪM, 2018

GDRLT C Nacionalinė žemės tarnyba prie ŽŪM, 2020

		VALSTYBĖS ĮMONĖ REGISTRŲ CENTRAS Livo g. 25-101, 09320 Vilnius, tel. (8 5) 2688262, el. p. info@registorcentras.lt Duomenys kaupiami ir saugomi Juridinių asmenų registre, kodas 124110246	
kvalifikacijos pažym. Nr. 2M-M-2296			
Pareigos	Parašas	Vardas ir pavardė	data
Grupės vadovas		Evaldas Lukša	2022-08-25
Matininkė		Lina Norvaišienė	2022-08-25
			A.V.

SUTARTINIAI ŽENKLAI	
	I vietovės klasės magistralinio dujotiekio vamzdynai
	Magistralinių dujotiekių vietovės klasių teritorija
	Dujų skirstymo stotis
	Magistralinių dujotiekių aptvėrimų ribos
	Gyvenamosios vietovės
	Žemės sklypo riba
	Laisva valstybinė žemė

LAPŲ IŠDĖSTYMO SCHEMA

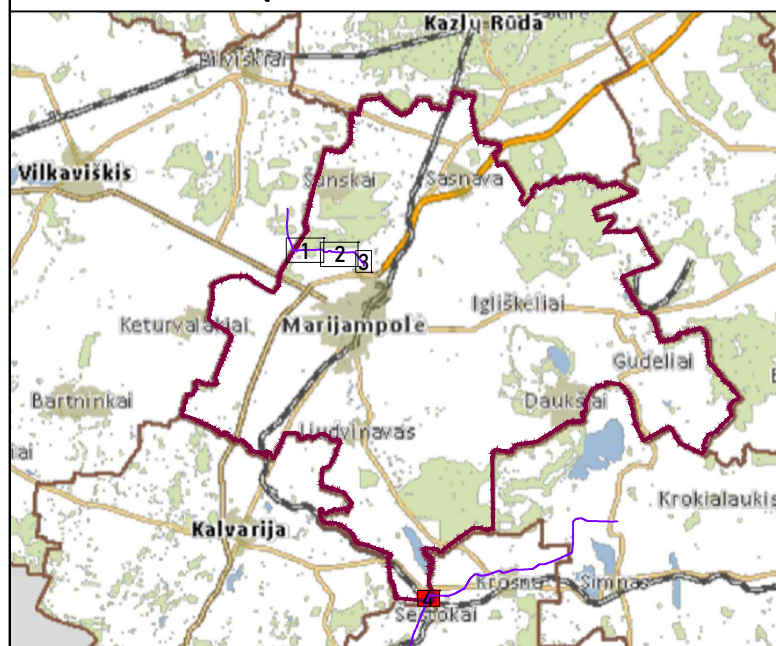

Marijampolės savivaldybės teritorijoje esančių magistralinių dujotiekių vietovės klasių teritorijų planas M 1:5000

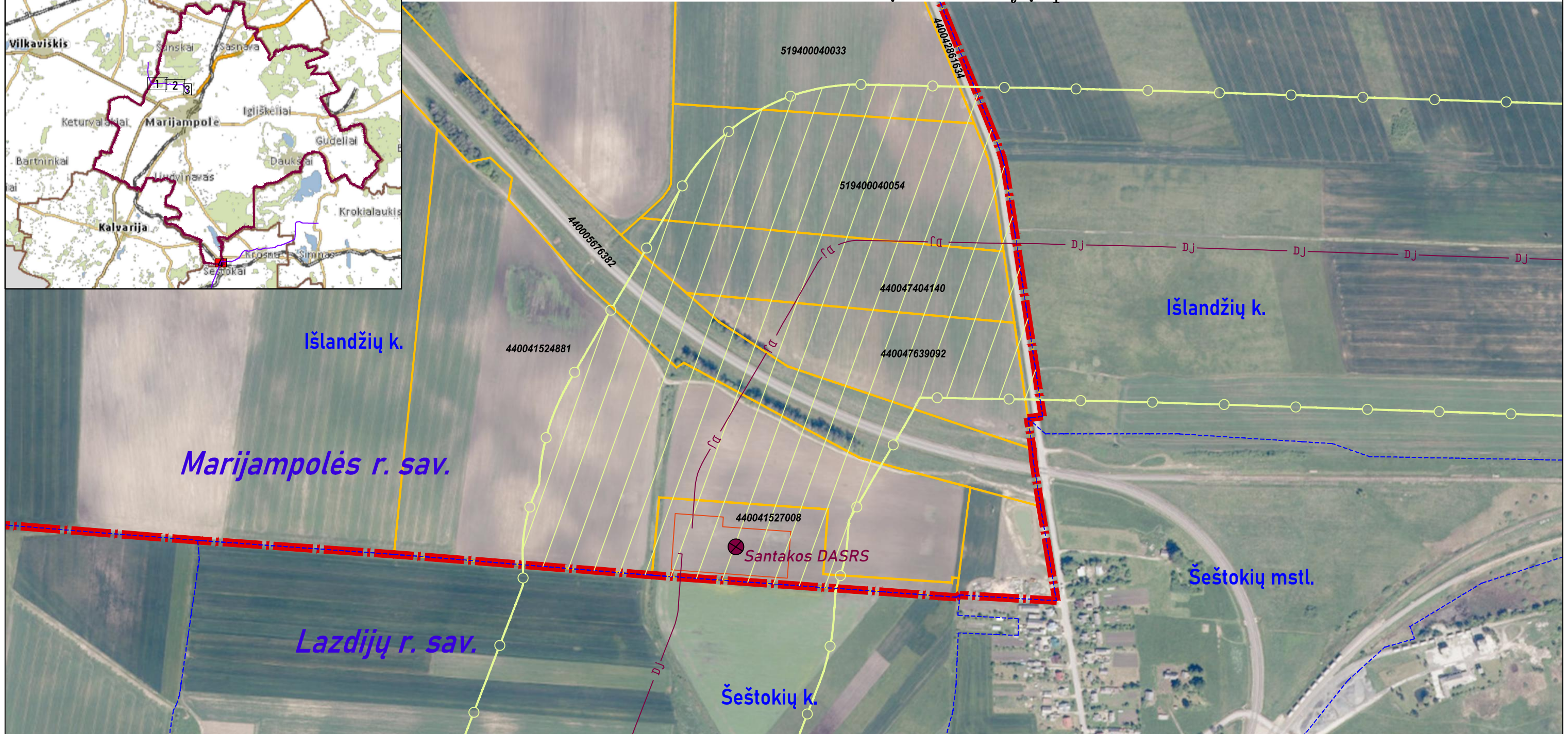

SUTARTINIAI ŽENKLAI

	I vietovės klasės magistralinio dujotiekio vamzdynai
	Magistralinių dujotiekių vietovės klasių teritorija
	Dujų apskaitos ir slėgio reguliavimo stotis
	Magistralinių dujotiekių aptvėrimų ribos
	Savivaldybės teritorijos riba
	Gyvenamosios vietovės
	Žemės sklypo riba

Vadovaujantis LR specialiųjų žemės naudojimo sąlygų įstatymu Magistralinių dujotiekių vietovės klasių teritorija – išilgai magistralinio dujotiekio vamzdyno trasos esanti žemės juosta, kurios ribos yra po 200 metrų į abi puses nuo vamzdyno ašies ir 200 metrų atstumu nuo kraštinių jo taškų. Plane rodomos bendros magistralinių dujotiekių vietovės klasių teritorijų ribos.

Planas parengtas 2022-08-25 VĮ Registro centro duomenimis

Planas parengtas ortofotografinio žemėlapiu pagrindu
GDRLT C Nacionalinė žemės tarnyba prie ŽŪM, 2018
GDRLT C Nacionalinė žemės tarnyba prie ŽŪM, 2020



VALSTYBĖS ĮMONĖ REGISTRŲ CENTRAS

Lvivo g. 25-101, 09320 Vilnius, tel. (8 5) 2688262, el. p. info@registrucentras.lt
Duomenys kaupiami ir saugomi Juridinių asmenų registre, kodas 124110246

kvalifikacijos pažym. Nr. 2M-M-2296

Pareigos	Parašas	Vardas ir pavardė	data	A. V.
Grupės vadovas		Evaldas Lukša	2022-08-25	
Matininkė		Lina Norvaišienė	2022-08-25	

Priedas 1. Žemės sklypų, patenkančių į magistralinių dujotiekių vietovės klasių teritorijas, sąrašas

Sklypo dalies Nr.	Sklypo kadastro Nr.	Sklypo unikalus Nr.	Adresas
1	5180/7001:0003	4400-2773-0670	Marijampolės sav.
2	5157/7001:0019	4400-2540-3254	Marijampolės sav.
3	5194/8001:0001	4400-0567-6382	Marijampolės sav.
4	5157/0001:0002	5157-0001-0002	Marijampolės sav. Barsukinės k.
5	5157/0001:0013	5157-0001-0013	Marijampolės sav. Barsukinės k.
6	5157/0001:0010	5157-0001-0010	Marijampolės sav. Barsukinės k.
7	5157/0001:0099	5157-0001-0099	Marijampolės sav. Barsukinės k.
8	5157/0001:0475	4400-2016-1635	Marijampolės sav. Barsukinės k.
9	5157/0001:0024	5157-0001-0024	Marijampolės sav. Barsukinės k.
10	5157/0001:0115	5157-0001-0115	Marijampolės sav. Barsukinės k.
11	5157/0001:0023	4400-2483-0782	Marijampolės sav. Barsukinės k.
12	5157/0001:0001	5157-0001-0001	Marijampolės sav. Barsukinės k.
13	5157/0001:0100	5157-0001-0100	Marijampolės sav. Barsukinės k.
14	5157/0001:0116	5157-0001-0116	Marijampolės sav. Barsukinės k.
15	5157/0002:0390	4400-5257-2468	Marijampolės sav. Cykakalnio k.
16	5157/0002:0328	4400-2397-8114	Marijampolės sav. Cykakalnio k.
17	5157/0002:0103	4400-0019-1248	Marijampolės sav. Cykakalnio k.
18	5157/0002:0065	5157-0002-0065	Marijampolės sav. Cykakalnio k.
19	5157/0002:0345	4400-3829-0958	Marijampolės sav. Cykakalnio k.
20	5157/0002:0327	4400-2395-1573	Marijampolės sav. Cykakalnio k.
21	5157/0002:0010	5157-0002-0010	Marijampolės sav. Cykakalnio k.
22	5157/0002:0019	5157-0002-0019	Marijampolės sav. Cykakalnio k.
23	5157/0002:0102	4400-0019-1215	Marijampolės sav. Cykakalnio k.
24	5157/0002:0157	4400-0544-3874	Marijampolės sav. Cykakalnio k.
25	5157/0002:0158	4400-0544-4006	Marijampolės sav. Cykakalnio k.
26	5157/0002:0347	4400-3829-2365	Marijampolės sav. Cykakalnio k.
27	5157/0002:0391	4400-5257-2980	Marijampolės sav. Cykakalnio k.
28	5157/0002:0346	4400-3829-1657	Marijampolės sav. Cykakalnio k.
29	5157/0002:0348	4400-3829-2454	Marijampolės sav. Cykakalnio k.
30	5157/0002:0064	5157-0002-0064	Marijampolės sav. Cykakalnio k.
31	5157/0002:0329	4400-2398-4543	Marijampolės sav. Cykakalnio k. 3
32	5157/0002:0037	5157-0002-0037	Marijampolės sav. Cykakalnio k. 4
33	5157/0002:0219	4400-0933-8225	Marijampolės sav. Cykakalnio k. 5
34	5157/0002:0243	4400-1173-9641	Marijampolės sav. Cykakalnio k. 6
35	5157/0002:0224	4400-0985-5870	Marijampolės sav. Cykakalnio k. 7
36	5180/0005:0200	4400-2181-7654	Marijampolės sav. Gustabūdžio k.
37	5180/0005:0196	4400-2180-3525	Marijampolės sav. Gustabūdžio k.
38	5194/0004:0330	4400-4763-9092	Marijampolės sav. Išlandžių k.
39	5194/0004:0033	5194-0004-0033	Marijampolės sav. Išlandžių k.
40	5194/0004:0054	5194-0004-0054	Marijampolės sav. Išlandžių k.
41	5194/7001:0009	4400-4286-1634	Marijampolės sav. Išlandžių k.
42	5194/0004:0329	4400-4740-4140	Marijampolės sav. Išlandžių k.
43	5194/0005:0095	4400-4152-4881	Marijampolės sav. Išlandžių k.
44	5194/0005:0094	4400-4152-7008	Marijampolės sav. Išlandžių k. 16
45	5157/0003:0407	4400-0584-3401	Marijampolės sav. Kidoliškių k.
46	5157/0002:0163	4400-0568-3883	Marijampolės sav. Kidoliškių k.

47	5157/0003:0453	4400-0756-3462	Marijampolės sav. Kidoliškių k.
48	5157/0003:0406	4400-0584-3312	Marijampolės sav. Kidoliškių k.
49	5157/0002:0172	4400-0588-1336	Marijampolės sav. Kidoliškių k.
50	5157/0003:0290	4400-0052-4788	Marijampolės sav. Kidoliškių k.
51	5157/0002:0029	5157-0002-0029	Marijampolės sav. Kidoliškių k.
52	5157/0003:0426	4400-0627-7734	Marijampolės sav. Kidoliškių k.
53	5157/0002:0209	5157-0003-0011	Marijampolės sav. Kidoliškių k.
54	5157/0003:0482	4400-1030-0082	Marijampolės sav. Kidoliškių k.
55	5157/0003:0370	4400-0444-3458	Marijampolės sav. Kidoliškių k.
56	5157/0002:0132	4400-0375-0143	Marijampolės sav. Kidoliškių k.
57	5157/0003:0217	5157-0003-0217	Marijampolės sav. Kidoliškių k.
58	5157/0002:0183	4400-0599-2969	Marijampolės sav. Kidoliškių k.
59	5157/0003:0359	4400-0396-6125	Marijampolės sav. Kidoliškių k.
60	5157/0002:0149	4400-0479-0390	Marijampolės sav. Kidoliškių k.
61	5157/0003:0563	4400-2259-2403	Marijampolės sav. Kidoliškių k.
62	5157/0002:0055	5157-0002-0055	Marijampolės sav. Kidoliškių k.
63	5157/0003:0440	4400-0701-4735	Marijampolės sav. Kidoliškių k.
64	5157/0003:0025	5157-0003-0025	Marijampolės sav. Kidoliškių k.
65	5157/0003:0510	4400-1462-9255	Marijampolės sav. Kidoliškių k.
66	5157/0002:0133	4400-0383-0657	Marijampolės sav. Kidoliškių k.
67	5157/0003:0446	4400-0749-2237	Marijampolės sav. Kidoliškių k.
68	5157/0003:0380	4400-0496-8125	Marijampolės sav. Kidoliškių k.
69	5157/0003:0806	4400-5045-5960	Marijampolės sav. Kidoliškių k.
70	5157/0002:0322	4400-2326-9625	Marijampolės sav. Kidoliškių k. Liepų g. 20E
71	5157/0002:0321	4400-2326-9574	Marijampolės sav. Kidoliškių k. Liepų g. 20F
72	5157/0002:0364	4400-4379-1599	Marijampolės sav. Kidoliškių k. Liepų g. 24
73	5157/0002:0363	4400-4378-9591	Marijampolės sav. Kidoliškių k. Liepų g. 26
74	5157/0003:0987	4400-5796-1572	Marijampolės sav. Kidoliškių k. Meškynės g. 11
75	5157/0003:0985	4400-5796-1507	Marijampolės sav. Kidoliškių k. Meškynės g. 6
76	5157/0003:0986	4400-5769-0489	Marijampolės sav. Kidoliškių k. Meškynės g. 8
77	5114/0001:0452	4400-5172-8966	Marijampolės sav. Kuktiškių k.
78	5114/0001:0401	4400-5328-4645	Marijampolės sav. Kuktiškių k.
79	5114/0001:0025	5114-0001-0025	Marijampolės sav. Kuktiškių k.
80	5114/0001:0207	4400-0421-1961	Marijampolės sav. Kuktiškių k.
81	5157/0002:0220	4400-0962-7072	Marijampolės sav. Lūginės k.
82	5157/7001:0056	4400-5408-2198	Marijampolės sav. Lūginės k.
83	5157/0003:0812	4400-5407-4330	Marijampolės sav. Lūginės k.
84	5157/0003:0560	4400-2238-7346	Marijampolės sav. Lūginės k.
85	5157/0002:0229	4400-0997-9935	Marijampolės sav. Lūginės k.
86	5157/0003:0559	4400-2238-7280	Marijampolės sav. Lūginės k.
87	5157/0003:0014	5157-0003-0014	Marijampolės sav. Lūginės k.
88	5157/0002:0215	4400-0911-4030	Marijampolės sav. Lūginės k.
89	5157/0002:0254	4400-1453-5278	Marijampolės sav. Lūginės k.
90	5157/0002:0256	4400-1462-9144	Marijampolės sav. Lūginės k.
91	5157/0003:0710	4400-3210-4831	Marijampolės sav. Lūginės k.
92	5157/0003:0709	4400-3210-4797	Marijampolės sav. Lūginės k. 7
93	1801/0001:0140	4400-5402-3808	Marijampolės sav. Marijampolės m. Gėlyno g. 38
94	5157/0003:0412	4400-0594-0349	Marijampolės sav. Mokolų k.
95	5157/0003:0485	4400-1030-0468	Marijampolės sav. Mokolų k.
96	5157/0002:0089	5157-0002-0089	Marijampolės sav. Mokolų k.

97	5157/0002:0095	5157-0002-0095	Marijampolės sav. Mokolų Naujienos k.
98	5157/0002:0061	5157-0002-0061	Marijampolės sav. Mokolų Naujienos k. Šunskų Kelio g. 9
99	5114/0001:0179	5114-0001-0179	Marijampolės sav. Pietarių k.
100	5114/0001:0263	4400-0914-8696	Marijampolės sav. Pietarių k.
101	5114/0001:0151	5114-0001-0151	Marijampolės sav. Pietarių k.
102	5114/0001:0212	4400-0571-3271	Marijampolės sav. Pietarių k.
103	5114/0001:0077	5114-0001-0077	Marijampolės sav. Pietarių k.
104	5114/0001:0260	4400-0894-8621	Marijampolės sav. Pietarių k.
105	5114/0001:0247	4400-0757-3059	Marijampolės sav. Pietarių k.
106	5114/0001:0165	5114-0001-0165	Marijampolės sav. Pietarių k.
107	5114/0001:0154	5114-0001-0154	Marijampolės sav. Pietarių k.
108	5114/0001:0272	4400-0987-3123	Marijampolės sav. Pietarių k.
109	5114/0001:0189	4400-0016-7814	Marijampolės sav. Pietarių k.
110	5114/0001:0237	4400-0674-2369	Marijampolės sav. Pietarių k.
111	5114/0001:0171	5114-0001-0171	Marijampolės sav. Pietarių k.
112	5114/0001:0390	4400-4444-3810	Marijampolės sav. Pietarių k.
113	5114/0001:0292	4400-1547-0106	Marijampolės sav. Pietarių k.
114	5114/0001:0389	4400-4430-8005	Marijampolės sav. Pietarių k.
115	5114/0001:0370	4400-2339-9697	Marijampolės sav. Pietarių k.
116	5114/0001:0157	5114-0001-0157	Marijampolės sav. Pietarių k.
117	5114/0001:0391	4400-4444-3832	Marijampolės sav. Pietarių k.
118	5114/0001:0045	4400-2719-3368	Marijampolės sav. Pietarių k. Beržų skg. 17
119	5114/0001:0150	5114-0001-0150	Marijampolės sav. Pietarių k. Sulos g. 16
120	5157/0002:0339	4400-3074-3290	Marijampolės sav. Svirnaviečių k.
121	5157/0002:0310	4400-2174-1518	Marijampolės sav. Svirnaviečių k.
122	5157/0002:0271	4400-1486-2550	Marijampolės sav. Svirnaviečių k.
123	5157/0002:0301	4400-2075-6616	Marijampolės sav. Svirnaviečių k.
124	5157/0002:0384	4400-5097-6340	Marijampolės sav. Svirnaviečių k.
125	5157/0002:0334	4400-3063-8241	Marijampolės sav. Svirnaviečių k.
126	5157/0002:0275	4400-1516-2900	Marijampolės sav. Svirnaviečių k.
127	5157/0002:0337	4400-3074-3180	Marijampolės sav. Svirnaviečių k.
128	5157/0002:0287	4400-1654-2944	Marijampolės sav. Svirnaviečių k.
129	5157/0002:0374	4400-5000-2129	Marijampolės sav. Svirnaviečių k.
130	5157/0002:0335	4400-3073-4676	Marijampolės sav. Svirnaviečių k.
131	5157/0002:0185	4400-0605-5412	Marijampolės sav. Svirnaviečių k.
132	5157/0002:0380	4400-5064-3228	Marijampolės sav. Svirnaviečių k.
133	5157/0002:0059	5157-0002-0059	Marijampolės sav. Svirnaviečių k.
134	5157/0002:0195	4400-0667-5954	Marijampolės sav. Svirnaviečių k.
135	5157/0002:0375	4400-5000-3366	Marijampolės sav. Svirnaviečių k.
136	5157/0002:0235	4400-1054-6639	Marijampolės sav. Svirnaviečių k.
137	5157/0002:0300	4400-2045-6611	Marijampolės sav. Svirnaviečių k.
138	5157/0002:0023	4400-2492-7532	Marijampolės sav. Svirnaviečių k.
139	5157/0002:0270	4400-1486-2183	Marijampolės sav. Svirnaviečių k.
140	5157/0002:0357	5157-0001-0092	Marijampolės sav. Svirnaviečių k.
141	5157/0002:0336	4400-3073-4937	Marijampolės sav. Svirnaviečių k.
142	5157/0002:0379	4400-5052-4904	Marijampolės sav. Svirnaviečių k.
143	5157/0002:0338	4400-3074-3236	Marijampolės sav. Svirnaviečių k.
144	5157/0002:0333	4400-3063-8085	Marijampolės sav. Svirnaviečių k.
145	5157/0002:0014	5157-0002-0014	Marijampolės sav. Svirnaviečių k. Ateities g. 19

Priedas 2. Laisvos valstybinės žemės plotų, patenkančių į magistralinių dujotiekių vietovės klasių teritorijas, sąrašas

Laisvos valstybinės žemės ploto Nr.	Centro koordinatė		Kadastro vietovė
	X	Y	
1	6051687.70	454186.70	Mokolai
2	6051711.47	455912.61	Mokolai
3	6051668.44	456154.08	Mokolai
4	6051739.06	456477.78	Mokolai
5	6051517.08	458033.63	Mokolai
6	6051652.28	458042.07	Mokolai
7	6051695.36	458181.25	Mokolai
8	6051321.60	458056.18	Mokolai
9	6051035.95	458424.78	Mokolai
10	6050812.29	458596.63	Mokolai
11	6050525.58	458709.89	Mokolai
12	6050406.59	458751.51	Marijampolės m

DETALŪS METADUOMENYS

Dokumento sudarytojas (-ai)	Lietuvos Respublikos energetikos ministerija 302308327, Gedimino pr. 38, LT-01104 Vilnius
Dokumento pavadinimas (antraštė)	DĖL MARIJAMPOLĖS SAVIVALDYBĖS TERITORIJOJE ESANČIŲ MAGISTRALINIŲ DUJOTIEKIŲ VIETOVĖS KLASIŲ TERITORIJŲ PLANO PATVIRTINIMO
Dokumento registracijos data ir numeris	2023-07-13 Nr. 1-229
Dokumento gavimo data ir dokumento gavimo registracijos numeris	–
Dokumento specifikacijos identifikavimo žymuo	ADOC-V1.0
Parašo paskirtis	Suderinimas
Parašą sukūrusio asmens vardas, pavardė ir pareigos	Giedrė Šeškevičienė, Vyriausiasis specialistas, Energetinio saugumo grupė
Sertifikatas išduotas	GIEDRĖ ŠEŠKEVIČIENĖ, Lietuvos Respublikos energetikos ministerija LT
Parašo sukūrimo data ir laikas	2023-07-07 11:42:09 (GMT+03:00)
Parašo formatas	XAdES-EPES
Laiko žymoje nurodytas laikas	–
Informacija apie sertifikavimo paslaugų teikėją	ADIC CA-B, Asmens dokumentu israsymo centras prie LR VRM LT
Sertifikato galiojimo laikas	2023-06-20 13:58:45 – 2026-06-19 13:58:45
Parašo paskirtis	Suderinimas
Parašą sukūrusio asmens vardas, pavardė ir pareigos	Daiva Brazdžiuvienė, Patarėjas, Teisės ir personalo grupė
Sertifikatas išduotas	DAIVA BRAZDŽIUVIENĖ LT
Parašo sukūrimo data ir laikas	2023-07-07 11:55:48 (GMT+03:00)
Parašo formatas	XAdES-EPES
Laiko žymoje nurodytas laikas	–
Informacija apie sertifikavimo paslaugų teikėją	EID-SK 2016, AS Sertifitseerimiskeskus EE
Sertifikato galiojimo laikas	2020-05-27 14:17:09 – 2025-05-26 23:59:59
Parašo paskirtis	Suderinimas
Parašą sukūrusio asmens vardas, pavardė ir pareigos	Inga Žilienė, Viceministras
Sertifikatas išduotas	INGA ŽILIENĖ, Lietuvos Respublikos energetikos ministerija LT
Parašo sukūrimo data ir laikas	2023-07-07 13:12:56 (GMT+03:00)
Parašo formatas	XAdES-EPES
Laiko žymoje nurodytas laikas	–
Informacija apie sertifikavimo paslaugų teikėją	ADIC CA-B, Asmens dokumentu israsymo centras prie LR VRM LT
Sertifikato galiojimo laikas	2023-05-10 13:47:56 – 2026-05-09 13:47:56
Parašo paskirtis	Suderinimas
Parašą sukūrusio asmens vardas, pavardė ir pareigos	Dainius Bražiūnas, Grupės vadovas, Energetinio saugumo grupė
Sertifikatas išduotas	DAINIUS BRAŽIŪNAS LT
Parašo sukūrimo data ir laikas	2023-07-07 14:00:20 (GMT+03:00)
Parašo formatas	XAdES-EPES
Laiko žymoje nurodytas laikas	–
Informacija apie sertifikavimo paslaugų teikėją	EID-SK 2016, AS Sertifitseerimiskeskus EE
Sertifikato galiojimo laikas	2022-08-10 13:08:16 – 2027-08-09 23:59:59
Parašo paskirtis	Pasirašymas
Parašą sukūrusio asmens vardas, pavardė ir pareigos	Dainius Kreivys, Ministras
Sertifikatas išduotas	DAINIUS KREIVYS, Lietuvos Respublikos energetikos ministerija LT
Parašo sukūrimo data ir laikas	2023-07-13 15:13:09 (GMT+03:00)
Parašo formatas	XAdES-T

DETALŪS METADUOMENYS

Laiko žymoje nurodytas laikas	2023-07-13 15:13:16 (GMT+03:00)
Informacija apie sertifikavimo paslaugų teikėją	ADIC CA-B, Asmens dokumentu israsymo centras prie LR VRM LT
Sertifikato galiojimo laikas	2023-05-10 14:08:01 – 2026-05-09 14:08:01
Informacija apie būdus, naudotus metaduomenų vientisumui užtikrinti	"Registravimas" paskirties metaduomenų vientisumas užtikrintas naudojant "RCSC IssuingCA, VI Registru centras - i.k. 124110246 LT" išduotą sertifikatą "DBSIS, Informatikos ir ryšių departamentas prie Lietuvos Respublikos vidaus reikalų ministerijos, į.k.188774822 LT", sertifikatas galioja nuo 2022-05-19 16:48:06 iki 2025-05-18 16:48:06
Pagrindinio dokumento priedų skaičius	1
Pagrindinio dokumento priedamų dokumentų skaičius	–
Priedamo dokumento sudarytojas (-ai)	–
Priedamo dokumento pavadinimas (antraštė)	–
Priedamo dokumento registracijos data ir numeris	–
Programinės įrangos, kuria naudojantis sudarytas elektroninis dokumentas, pavadinimas	DBSIS, versija 3.5.73.2
Informacija apie elektroninio dokumento ir elektroninio (-ių) parašo (-ų) tikrinimą (tikrinimo data)	Atitinka specifikacijos keliamus reikalavimus. Visi dokumente esantys elektroniniai parašai galioja (2023-07-13 15:30:03)
Paieškos nuoroda	–
Papildomi metaduomenys	Nuorašą suformavo 2023-07-13 15:30:04 DBSIS