



LIETUVOS RESPUBLIKOS ENERGETIKOS MINISTRAS

ĮSAKYMAS

DĖL TELŠIŲ RAJONO SAVIVALDYBĖS TERITORIJOJE ESANČIŲ
MAGISTRALINIŲ DUJOTIEKIŲ VIETOVĖS KLASIŲ TERITORIJŲ PLANO
PATVIRTINIMO

2023 m.

d. Nr.

Vilnius

Vadovaudamasis Lietuvos Respublikos specialiųjų žemės naudojimo sąlygų įstatymo 6 straipsnio 1 dalies 6 punktu, 9 straipsnio 3 dalimi, 141 straipsnio 5 dalimi, Lietuvos Respublikos Vyriausybės 2019 m. gruodžio 11 d. nutarimo Nr. 1248 „Dėl Lietuvos Respublikos specialiųjų žemės naudojimo sąlygų įstatymo įgyvendinimo“ 2.3 papunkčiu, Elektros tinklų, magistralinių dujotiekių ir naftotiekių (produktotiekių), skirstomųjų dujotiekių, šilumos perdavimo tinklų apsaugos zonų, magistralinių dujotiekių vietovės klasių teritorijų planų rengimo (nerengiant teritorijų planavimo dokumento ar žemės valdos projekto) ir tvirtinimo tvarkos aprašo, patvirtinto Lietuvos Respublikos energetikos ministro 2020 m. spalio 13 d. įsakymu Nr. 1-339 „Dėl Elektros tinklų, magistralinių dujotiekių ir naftotiekių (produktotiekių), skirstomųjų dujotiekių, šilumos perdavimo tinklų apsaugos zonų, magistralinių dujotiekių vietovės klasių teritorijų planų rengimo (nerengiant teritorijų planavimo dokumento ar žemės valdos projekto) ir tvirtinimo tvarkos aprašo patvirtinimo“, 18 punktu ir atsižvelgdamas į valstybės įmonės Registrų centro, atstovaujancios AB „Amber Grid“ pagal 2022 m. rugsėjo 22 d. įgaliojimą Nr. 9-67, 2022 m. spalio 31 d. prašymą Nr. S-44788 (1.4 E) „Prašymas organizuoti plano patvirtinimą“:

1. T v i r t i n u Telšių rajono savivaldybės teritorijoje esančių magistralinių dujotiekių vietovės klasių teritorijų planą (pridedama).

2. N u s t a t a u, kad:

2.1. šis įsakymas įsigalioja 2023 m. rugpjūčio 1 d.

2.2. šis įsakymas ir Telšių rajono savivaldybės teritorijoje esančių magistralinių dujotiekių vietovės klasių teritorijų planas skelbiami AB „Amber Grid“ interneto svetainėje www.ambergrid.lt.

Energetikos ministras

Dainius Kreivys

Telšių rajono savivaldybės teritorijoje esančių magistralinių dujotiekių vietovės klasių teritorijų planas

AIŠKINAMASIS RAŠTAS

1. Priežastys, kurios lėmė šio plano inicijavimą:

Telšių rajono savivaldybės teritorijoje esančių magistralinių dujotiekių vietovės klasių teritorijų planas (toliau – **Planas**) rengiamas įgyvendinant Lietuvos Respublikos (toliau – **LR**) specialiųjų žemės naudojimo sąlygų įstatymo (toliau – **SŽNS įstatymas**) įstatymo 141 str. 5 d. įtvirtintas nuostatas – Vyriausybės įgaliotos institucijos (šiuo atveju LR energetikos ministerijos) nustatyta tvarka tvirtinamais planais, žemėlapiais ir (ar) schemomis SŽNS įstatyme nurodytos teritorijos (įskaitant magistralinių dujotiekių (toliau – **MD**) vietovės klasių teritorijas (toliau – ir **MD teritorijos**) turi būti nustatytos dėl ūkinės ir (ar) kitokios veiklos, kuriai vykdyti iki šio įstatymo įsigaliojimo dienos šių teritorijų nustatyti nereikėjo, kai ši veikla vykdoma ar jai vykdyti statybą leidžiantys dokumentai išduoti.

Planas rengiamas ir MD teritorijos jame nustatomos nerengiant teritorijų planavimo dokumento ar žemės valdos projekto. Plano rengimo, viešinimo ir tvirtinimo tvarką nustato LR energetikos ministro 2020 m. spalio 13 d. įsakymu Nr. 1-339 patvirtintas Elektros tinklų, magistralinių dujotiekių ir naftotiekių (produktotiekių), skirstomųjų dujotiekių, šilumos perdavimo tinklų apsaugos zonų, magistralinių dujotiekių vietovės klasių teritorijų planų rengimo (nerengiant teritorijų planavimo dokumento ar žemės valdos projekto) ir tvirtinimo tvarkos aprašas.

Rengiant LR energetikos ministro įsakymu tvirtintą Planą MD teritorijoms nustatyti, kai žemės savininko, valstybinės ar savivaldybės žemės patikėtinio sutikimas neprivalomas (vadovaujantis SŽNS įstatymo 141 str. 5 d. nuostatomis), reikalinga įvykdyti šiuos uždavinius:

- i) nustatyti MD teritorijas, kuriose taikomos specialiosios žemės naudojimo sąlygos;
- ii) įrašyti (įregistruoti) Planu nustatytas MD teritorijas į Nekilnojamojo turto kadastrą ir Nekilnojamojo turto registrą;
- iii) SŽNS įstatymo 11 str. numatyta tvarka informuoti asmenis apie Planu nustatytas MD teritorijas, jų dydį bei šiose teritorijose taikomas specialiąsias žemės naudojimo sąlygas.

Plano iniciatorius: AB „Amber Grid“ – Lietuvos gamtinių dujų perdavimo sistemos operatorius, atsakingas už gamtinių dujų perdavimą (transportavimą aukšto slėgio vamzdiniais) sistemos naudotojams, gamtinių dujų infrastruktūros eksploatavimą, priežiūrą ir plėtojimą, veikiantis pagal Valstybinės energetikos reguliavimo tarybos 2015-04-10 išduotą gamtinių dujų perdavimo veiklos licenciją Nr. L2-3 (GDP).

AB „Amber Grid“ kontaktinė informacija: Laisvės pr. 10, Vilnius LT-04215, tel. +370 5 2360855, el. paštas info@ambergrid.lt, interneto svetainė www.ambergrid.lt.

Už Plano sprendinių rengimo vykdymą atsakingas asmuo – vyresnioji inžinierė Rūta Bastikaitienė, tel. +370 640 42 750, el. paštas r.bastikaitiene@ambergrid.lt

Plano rengėjas: Valstybės įmonė Registrų centras, adresas Lvivo g. 25-101, Vilnius LT-09320, tel. +370 5 2688262, el. paštas info@registrucentras.lt, interneto svetainė www.registrucentras.lt.

Už Plano sprendinių rengimą atsakingas asmuo – Komercinių paslaugų skyriaus Vakarų Lietuvos 2 grupės matininkė – Eglė Paškevičienė, tel. +370 652 78883, el. paštas egle.paskeviciene@registrucentras.lt.

2. Duomenys apie planą

2.1. Vadovaujantis SŽNS įstatymo 32 str. nuostatomis MD teritorijos nustatomos MD vamzdynams. Telšių rajono savivaldybėje nutiesti MD vamzdynai:

- pirmos vietovės klasės MD vamzdynas Panevėžys-Šiauliai-Klaipėda (unikalus Nr. 4400-2795-4776);

- pirmos vietovės klasės MD vamzdynas Klaipėda-Kuršėnai (unikalus Nr. 4400-4008-1430);

- pirmos vietovės klasės MD vamzdyno atšaka į Telšių DSS (unikalus Nr. 4199-8019-5016).

Dalis MD teritorijų (įskaitant sprendinius), kurios nustatomos dėl Telšių rajono savivaldybės teritorijoje nutiestų MD vamzdynų, patenka į Plungės ir Šiaulių rajonų savivaldybių teritorijas.

Taip pat į Telšių rajono savivaldybės teritoriją patenka dalis MD teritorijų, kurios nustatomos šio Plano sprendiniais dėl Plungės rajono savivaldybės teritorijoje nutiestų pirmos vietovės klasės MD vamzdynų:

- pirmos vietovės klasės MD vamzdynas Panevėžys-Šiauliai-Klaipėda (unikalus Nr. 4400-2795-5008);

- pirmos vietovės klasės MD vamzdynas Klaipėda-Kuršėnai (unikalus Nr. 4400-4012-6934).

bei Šiaulių rajono savivaldybės teritorijoje nutiestų pirmos vietovės klasės vamzdynų:

- pirmos vietovės klasės MD vamzdynas Panevėžys-Šiauliai-Klaipėda (unikalus Nr. 4400-2794-8036);

- pirmos vietovės klasės MD vamzdynas Klaipėda - Kuršėnai (unikalus Nr. 4400-4004-7772).

Plane įvertinti:

- Magistralinio dujotiekio atšakos, patenkančios į Telšių dujų skirstymo stoties teritoriją, sprendiniai. SLD Nr. LRS-83-2100803-00023.

2.2. Su MD susijusios infrastruktūros vietos šiame Plane nepateikiamos.

2.3. Informacija apie objektus, patenkančius į Plano sprendinius pateikta 1 lentelėje. Plano rengėjas yra atsakingas už tinkamą teritorijų nurodymą ir pažymėjimą Plane.

1 lentelė. Informacija apie objektus, patenkančius į Plano sprendinius

Objektai, kuriems nustatomos MD teritorijos	Žemės sklypai (jų dalys), patenkantys į MD teritorijas:		Laisva valstybinė žemė (jos dalis), patekanti į MD teritorijas, bendras plotas, ha
	kiekis, vnt.	bendras plotas, ha*	
MD vamzdynai	987	2091,0417	88,1725

* PASTABA: žemės sklypų persidengimai nebuvo vertinti

2.4. MD ir MD teritorijos Plano brėžinyje žymimi iki 0,5 m tikslumu.

2.5. Šiuo planu MD ir susijusios infrastruktūros apsaugos zonos nenustatomos. Šių teritorijų nustatymui bus rengiamas (parengtas) atskiras planas.

2.6. Planu nustatomų MD teritorijų dydis įtvirtintas SŽNS įstatymo 33 str. nuostatose, t. y.:

Magistralinių dujotiekių vietovės klasės teritorija – išilgai magistralinio dujotiekio vamzdyno trasos esanti žemės juosta, kurios ribos yra po 200 metrų į abi puses nuo vamzdyno ašies ir 200 metrų atstumu nuo kraštinių jo taškų.

2.7. Vadovaujantis SŽNS įstatymo III skyriaus septintojo skirsnio nuostatomis, Planu nustatomose MD teritorijose taikomos šios specialiosios žemės naudojimo sąlygos:

2.7.1 pagal SŽNS įstatymo 34 str. 1 d. MD teritorijose negavus šių dujotiekių savininko ar valdytojo (šiuo atveju AB „Amber Grid“) pritarimo (derinimo) projektui ar numatomai veiklai, draudžiama:

1) formuoti ir pertvarkyti žemės sklypus;

- 2) keisti ir (ar) nustatyti pagrindinę žemės naudojimo paskirtį, žemės sklypų naudojimo būdą (būdus), teritorijos naudojimo reglamentą;
- 3) statyti ir rekonstruoti statinius, įrengti įrenginius;
- 4) keisti statinių ir (ar) patalpų paskirtį;
- 5) organizuoti renginius, susijusius su žmonių susibūrimu;
- 6) pastatus ir (ar) patalpas formuoti kaip atskirus nekilnojamojo turto objektus.

2.7.2. pagal SŽNS įstatymo 34 str. 2 d. magistralinių dujotiekių savininkas ar valdytojas (šiuo atveju AB „Amber Grid“) nepritaria atitinkamam žemės valdos arba kitam projektui ar numatomai veiklai, jeigu šio straipsnio 1 dalyje nurodyti darbai pažeis magistralinių dujotiekių vietovės klasių teritorijose taikomus užstatymo normatyvus, magistralinių dujotiekių techninės saugos reikalavimus ir (ar) kels pavojų aplinkai, žmonių turtui, jų gyvybei ar sveikatai.

3. MD vietovės klasės

3.1. Magistralinio dujotiekio vietovės klasė (toliau – vietovės klasė) – saugos kriterijus, kuriuo apibūdinamas magistralinio dujotiekio vamzdynas ir išilgai šio vamzdyno besitęsianti teritorija, ir pagal kurį nustatomi šioje teritorijoje taikomi užstatymo normatyvai (didžiausias leistinas pastatų ir jų aukštų skaičius, mažiausi leistini atstumai nuo magistralinio dujotiekio iki statinių ir kitų objektų, žemės ir vandens paviršiaus).

3.2. Didžiausią leistiną pastatų ir jų aukštų skaičių vietovės klasės teritorijoje ir vietovės klasės vienetą (vietovės klasės vieneto sąvoka apibrėžta GDĮ 2 str. 47 d.), atsižvelgdama į magistralinio dujotiekio vamzdyno pavojingumą ir rizikos laipsnį, nustato Vyriausybė ar jos įgaliota institucija. Mažiausi leistini atstumai nuo vamzdynų ir kitų įrenginių iki statinių ir kitų objektų, žemės ir vandens paviršiaus nustatomi energetikos ministro patvirtintose gamtinių dujų vamzdynų ir kitų įrenginių apsaugos ir (ar) įrengimo taisyklėse.

4. Nekilnojamojo turto kadastrė ir Nekilnojamojo turto registre atsirandantys pakeitimai

Dėl bet kokių priežasčių po Plano patvirtinimo pasikeitus Nekilnojamojo turto kadastrė ir Nekilnojamojo turto registre įregistruotiems žemės sklypų ar į atskirus žemės sklypus nesuformuotos laisvos valstybinės žemės plotų duomenims visais atvejais (įskaitant, bet neapsiribojant: pertvarkius sklypus, žemės sklypų ribas, suformavus naujus žemės sklypus ir kt.) visiems į Plano sprendiniais nustatytas MD teritorijas patenkantiems žemės sklypams ir į atskirus žemės sklypus nesuformuotiems laisvos valstybinės žemės plotams taikomos SŽNS įstatymo 34 str. įtvirtintos specialiosios žemės naudojimo sąlygos.

Telšių rajono savivaldybės teritorijoje esančių magistralinių dujotiekių vietovės klasių teritorijų planas M 1:10000

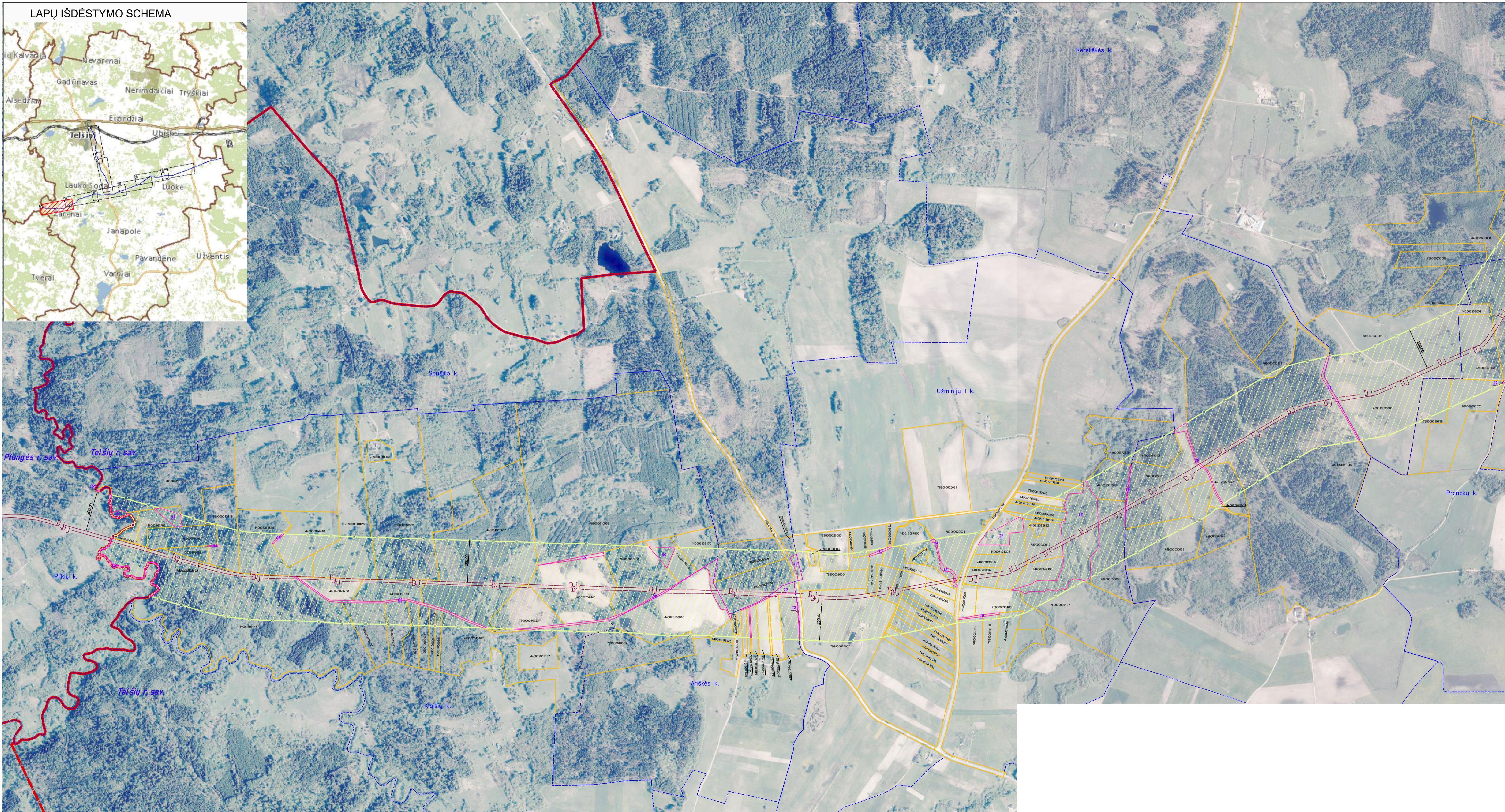

Pastabos:

- Vedovaujantis LR specialiųjų žemės naudojimo sąlygų įstatymu Magistralinių dujotiekių vietovės klasių teritorija – išilgai magistralinio dujotiekio vamzdinio tramos esanti žemės juosta, kurios ribos yra po 200 metrų į abi puses nuo vamzdinio ašies ir 200 metrų atstumu nuo kraštinių jo taškų.
- Plane rodomos bendros esamų ir suprojektuotų magistralinių dujotiekių vietovės klasių teritorijų ribos.
- Planas parengtas 2022–09–06 VJ Registro centro duomenimis

Planas parengtas ortofotografinio žemėlapiu pagrindu
GDRLT C Nacionalinė žemės tarnyba prie ŽŪM, 2018
GDRLT C Nacionalinė žemės tarnyba prie ŽŪM, 2020

SUTARTINIAI ŽENKLAI	
	I vietovės klasių magistralinio dujotiekio vamzdynai
	Magistralinio dujotiekio vietovės klasių teritorija
	Savivaldybės teritorijos riba
	Gyvenamosios vietovės
	Žemės sklypo riba
	Laisva valstybinė žemė

		VALSTYBĖS ĮMONĖ REGISTRŲ CENTRAS	
Livo g. 25-101, 09320 Vilnius, tel. (8 5) 2688262, el. p. info@registrucentras.lt		Duomenys kaupiami ir saugomi Juridinių asmenų registre, kodas 124110246	
kvalifikacijos pažym. Nr. 2M-M-2644			
Pareigos	Parašas	Vardas ir pavardė	data
Grupės vadovas		Dainius Virginijus Umbrasas	2022-09-15
Matininkė		Eglė Paškevičienė	2022-09-15
			A. V.

Telšių rajono savivaldybės teritorijoje esančių magistralinių dujotiekių vietovės klasių teritorijų planas M 1:10000

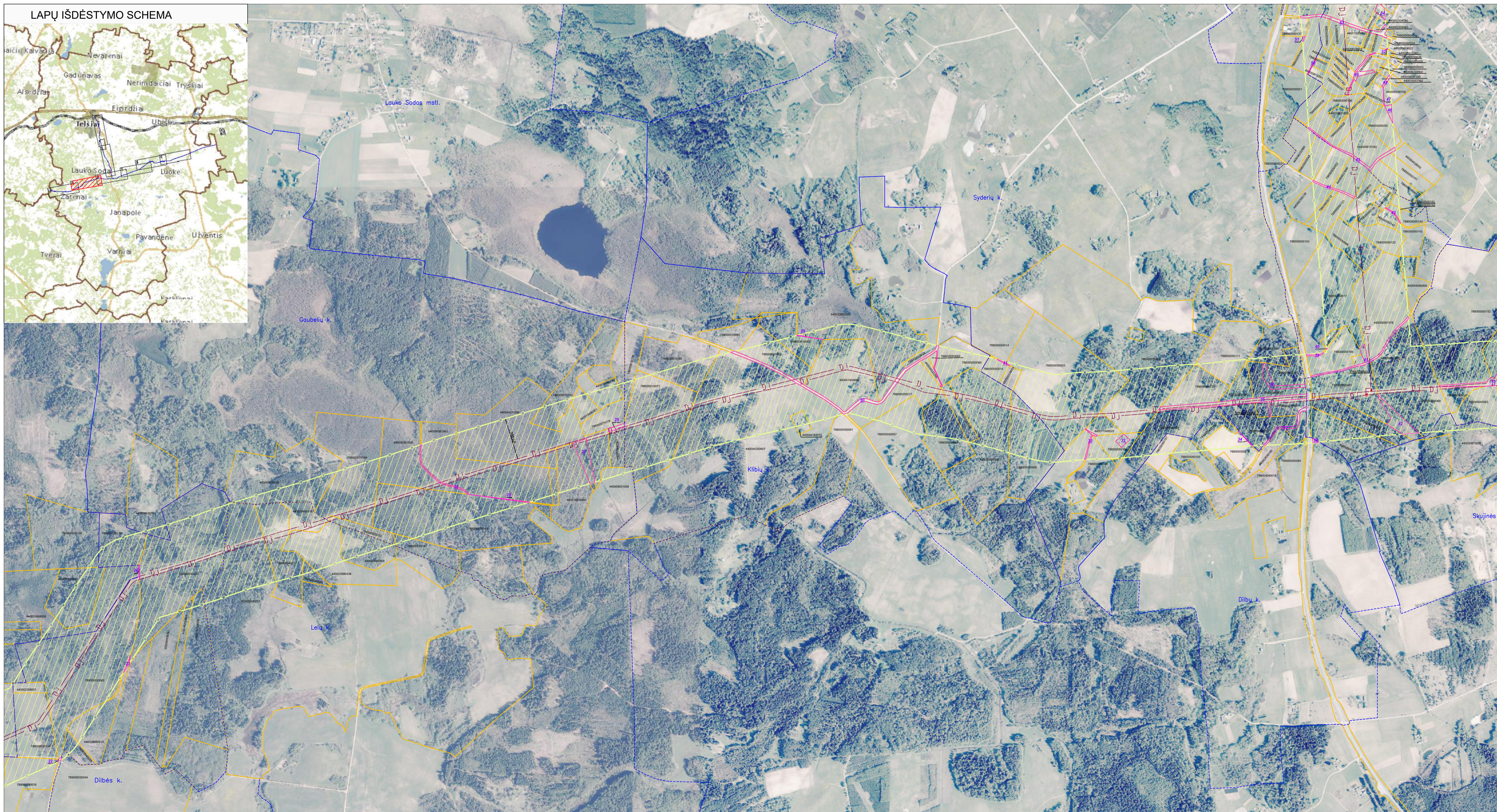

Pastabos:

- Vadovaujantis LR specialiųjų žemės naudojimo sąlygų įstatymu Magistralinių dujotiekių vietovės klasės teritorija – išilgai magistralinio dujotiekio vamzdžio trasos esanti žemės juosta, kurios ribos yra po 200 metrų į abi puses nuo vamzdžio ašies ir 200 metrų atstumu nuo kraštinių jo taškų.
 - Plane rodomos bendros esamų ir suprojektuotų magistralinių dujotiekių vietovės klasių teritorijų ribos.
 - Planas parengtas 2022–09–06 VĮ Registro centro duomenimis
- Planas parengtas ortofotografinio žemėlapiu pagrindu
GDRLT C Nacionalinė žemės tarnyba prie ŽŪM, 2016
GDRLT C Nacionalinė žemės tarnyba prie ŽŪM, 2020

SUTARTINIAI ŽENKLAI	
	I vietovės klasės magistralinio dujotiekio vamzdiniai
	Magistralinio dujotiekio vietovės klasių teritorija
	Magistralinių dujotiekių aptvėrimų ribos
	Gyvenamosios vietovės
	Žemės sklypo riba
	Laisva valstybinė žemė

REGISTRŲ CENTRAS		VALSTYBĖS ĮMONĖ REGISTRŲ CENTRAS	
kvalifikacijos pažym. Nr. 2M–M–2644		Ltvio g. 25–101, 09320 Vilnius, tel. (8 5) 2688262, el. p. info@registrucentras.lt Duomenys kaupiami ir saugomi Juridinių asmenų registre, kodas 124110246	
Pareigos	Parašas	Vardas ir pavardė	data
Grupės vadovas		Dainius Virginijus Umbrasas	2022–09–15
Matininkė		Eglė Paškevičienė	2022–09–15
			A. V.

Telšių rajono savivaldybės teritorijoje esančių magistralinių dujotiekių vietovės klasių teritorijų planas M 1:10000

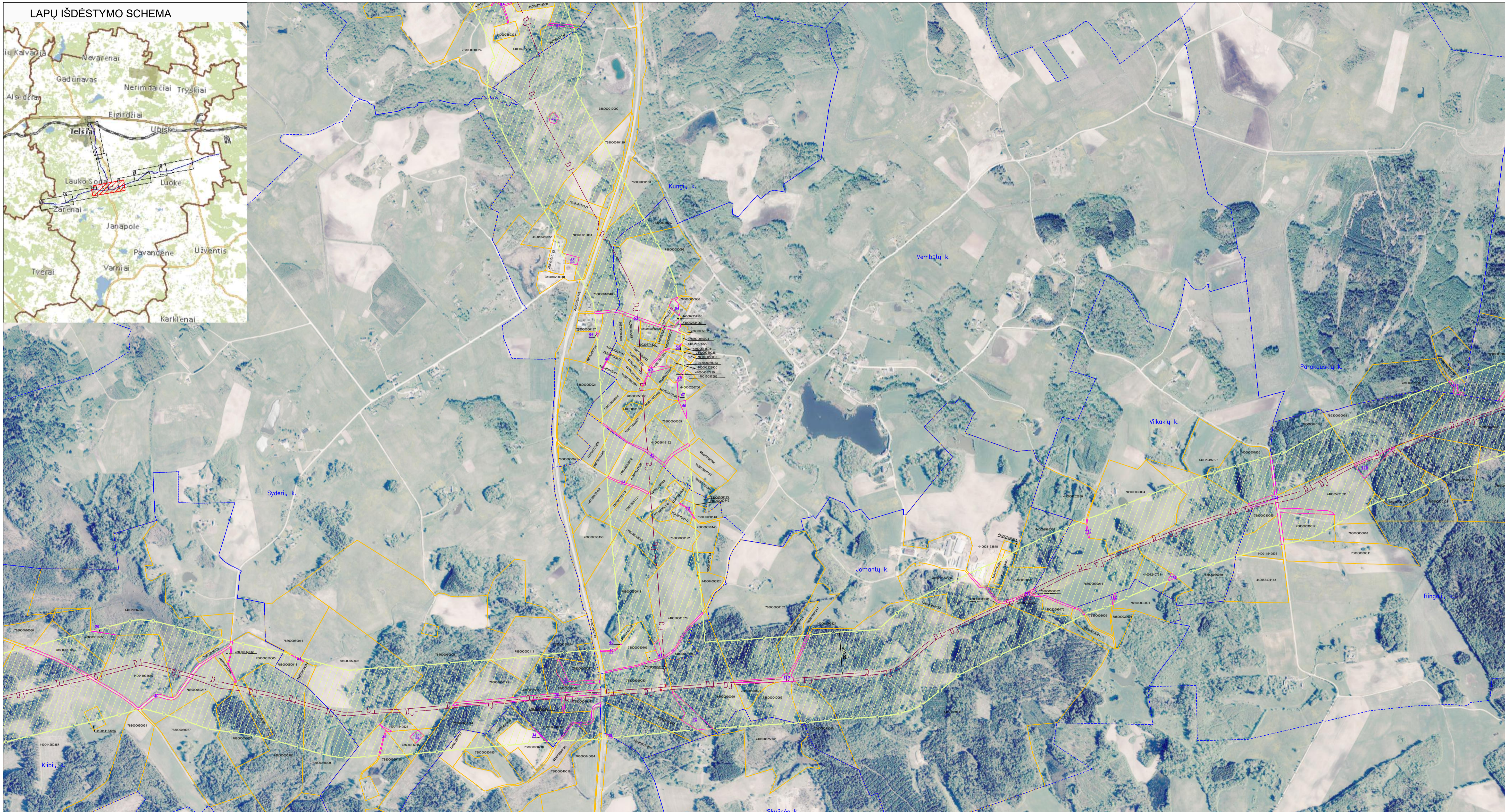
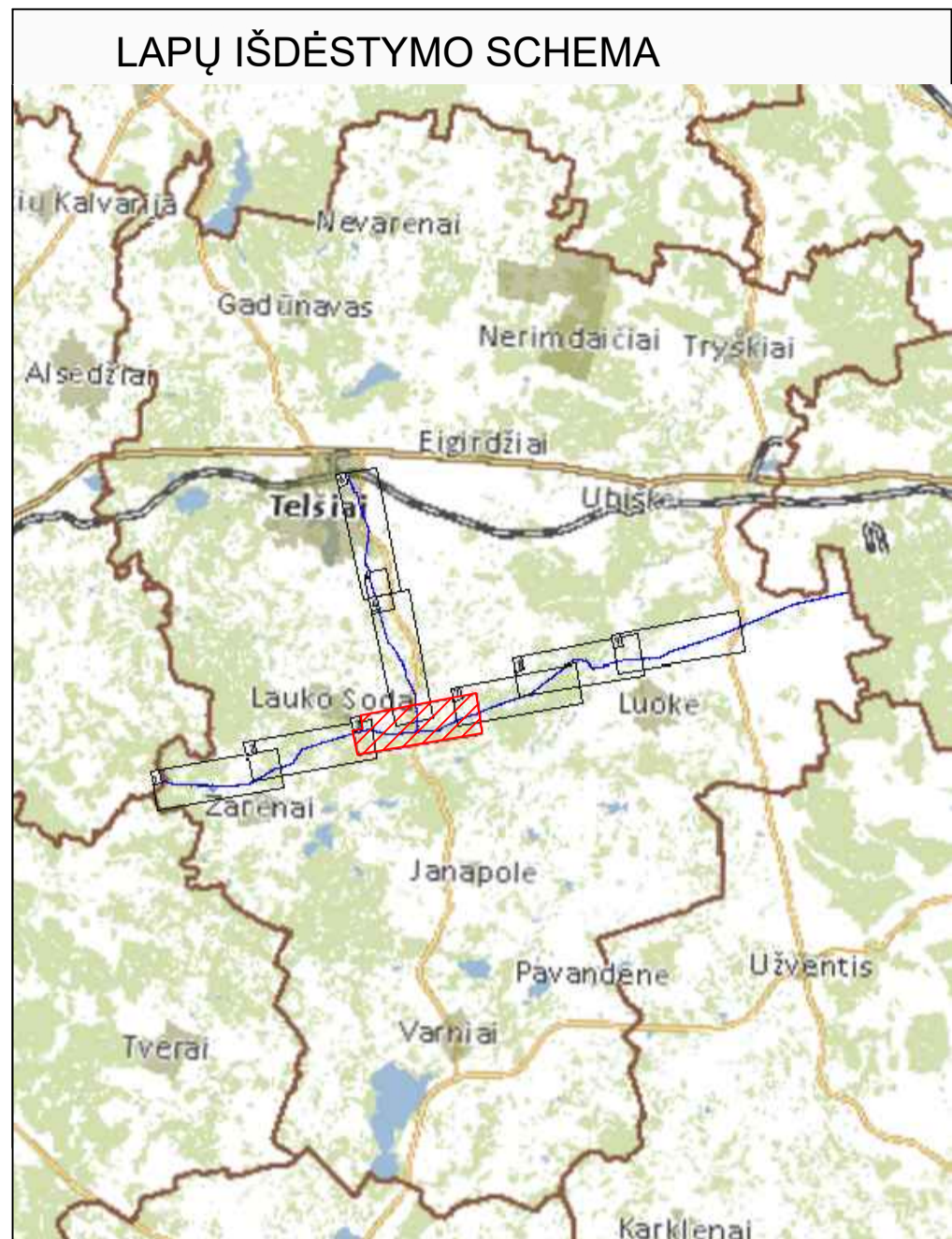

Pastabos:

- Vedovaujantis LR specialiųjų žemės naudojimo sąlygų įstatymu Magistralinių dujotiekių vietovės klasių teritorija – išilgai magistralinio dujotiekio vamzdinio trasos esanti žemės juosta, kurios ribos yra po 200 metrų į abi puses nuo vamzdinio ašies ir 200 metrų atstumu nuo kraštinių jo taškų.
- Plane rodomos bendros esamų ir suprojektuotų magistralinių dujotiekių vietovės klasių teritorijų ribos.
- Planas parengtas 2022–09–06 VĮ Registro centro duomenimis

Planas parengtas ortofotografinio žemėlapiu pagrindu
GDRLT C Nacionalinė žemės tarnyba prie ŽŪM, 2018
GDRLT C Nacionalinė žemės tarnyba prie ŽŪM, 2020

SUTARTINIAI ŽENKLAI	
	I vietovės klasės magistralinio dujotiekio vamzdynai
	Magistralinio dujotiekio vietovės klasių teritorija
	Magistralinių dujotiekių aptvėrimų ribos
	Gyvenamosios vietovės
	Žemės sklypo riba
	Laisva valstybinė žemė

		VALSTYBĖS ĮMONĖ REGISTRŲ CENTRAS	
		Livo g. 25-101, 09320 Vilnius, tel. (8 5) 2688262, el. p. info@registrucentras.lt	
		Duomenys kaupiami ir saugomi Juridinių asmenų registre, kodas 124110246	
kvalifikacijos pažym. Nr. 2M–M–2644			
Pareigos	Parašas	Vardas ir pavardė	data
Grupės vadovas		Dainius Virginijus Umbrasas	2022–09–15
Matininkė		Eglė Paškevičienė	2022–09–15
			A. V.

Telsių rajono savivaldybės teritorijoje esančių magistralinių dujotiekių vietovės klasių teritorijų planas M 1:10000

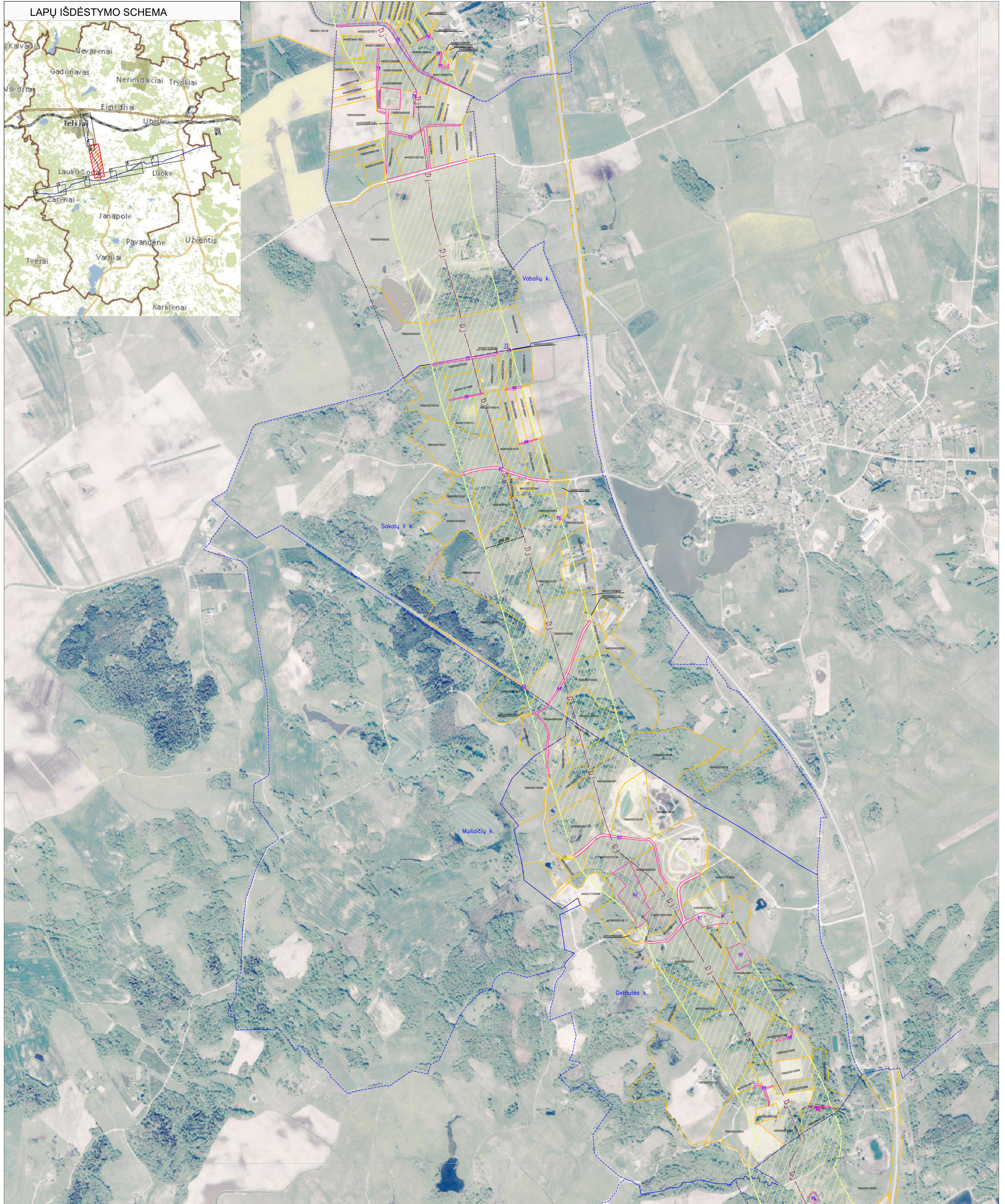
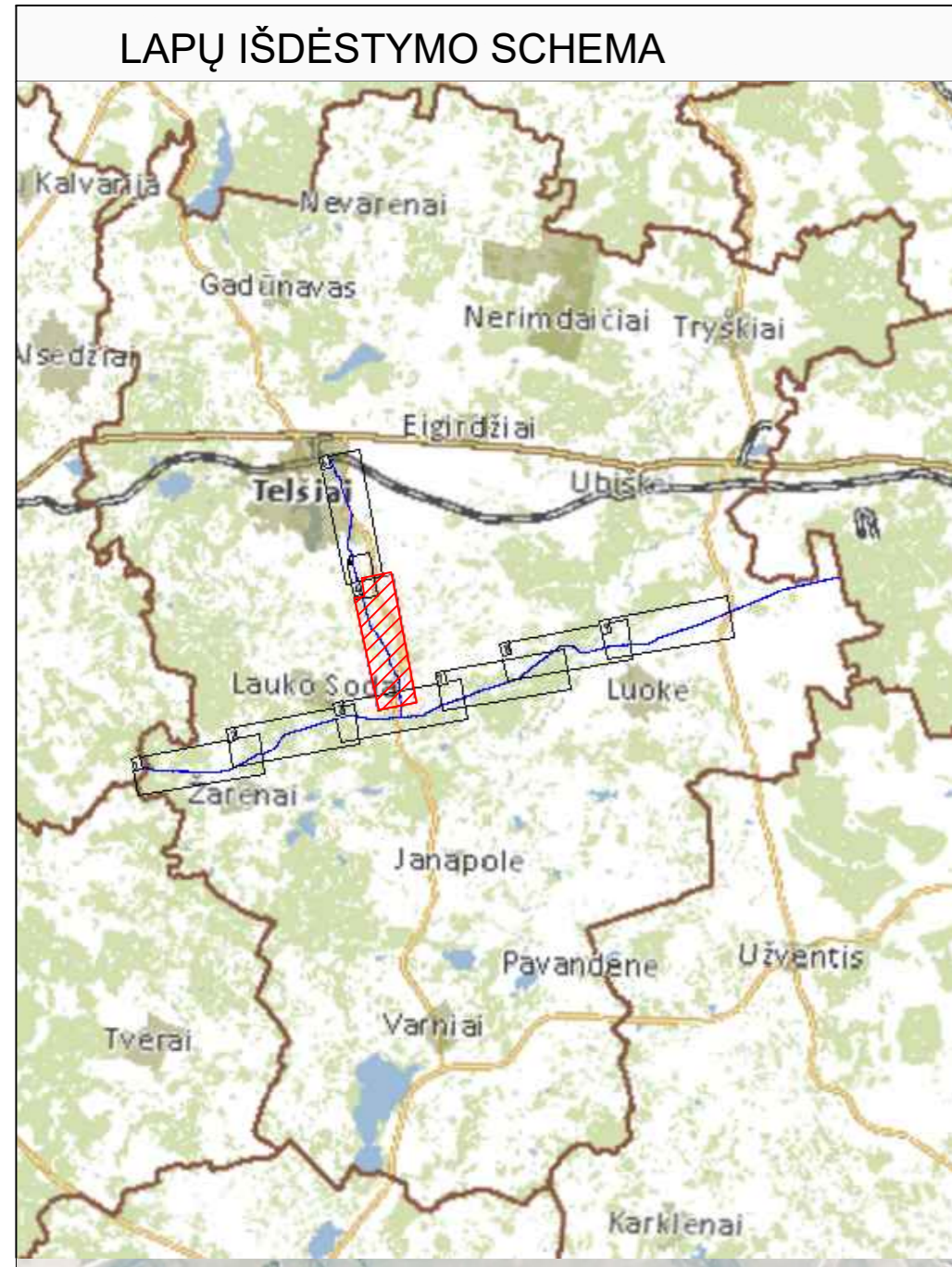

Pastabos:

- Vadovaujantis LR specialiųjų žemės naudojimo sąlygų įstatymu Magistralinių dujotiekių vietovės klasės teritorija – išilgai magistralinio dujotiekio vamzdžio trasos esanti žemės juosta, kurios ribos yra po 200 metrų į abi puses nuo vamzdžio ašies ir 200 metrų atstumu nuo kraštinių jo taškų.
 - Plane rodomos bendros esamų ir suprojektuotų magistralinių dujotiekių vietovės klasių teritorijų ribos.
 - Planas parengtas 2022–09–06 VĮ Registro centro duomenimis
- Planas parengtas ortofotografinio žemėlapiu pagrindu
GDRLT C Nacionalinė žemės tarnyba prie ŽŪM, 2018
GDRLT C Nacionalinė žemės tarnyba prie ŽŪM, 2020

SUTARTINIAI ŽENKLAI	
	I vietovės klasės magistralinio dujotiekio vamzdynai
	Magistralinio dujotiekio vietovės klasių teritorija
	Gyvenamosios vietovės
	Žemės sklypo riba
	Laisva valstybinė žemė

REGISTRŲ CENTRAS		VALSTYBĖS ĮMONĖ REGISTRŲ CENTRAS		
kvalifikacijos pažym. Nr. 2M-M-2644		Livo g. 25-101, 09320 Vilnius, tel. (8 5) 2688262, el. p. info@registrucentras.lt Duomenys kaupiami ir saugomi Juridinių asmenų registre, kodas 124110246		
Pareigos	Parašas	Vardas ir pavardė	data	
Grupės vadovas		Dainius Virginijus Umbrasas	2022-09-15	
Matininkė		Eglė Paškevičienė	2022-09-15	A. V.

Telšių rajono savivaldybės teritorijoje esančių magistralinių dujotiekių vietovės klasių teritorijų planas M 1:10000

LAPŲ IŠDĖSTYMO SCHEMA



1	440048654282	41	788500020404
2	788500020070	42	788500020218
3	788500020032	43	788500020006
4	788500020020	44	788500020219
5	788500020031	45	788500020007
6	788500020021	46	788500020220
7	788500020030	47	788500020008
8	788500020022	48	788500020009
9	788500020029	49	788500020010
10	788500020023	50	788500020012
11	788500020028	51	788500020011
12	788500020024	52	788500020013
13	788500020027	53	788500020014
14	788500020025	54	788500020274
15	788500020026	55	440054104073
16	440043538323	56	788500020018
17	440045651909	57	440043859643
18	788500020223	58	788500020019
19	788500020222	59	440059105365
20	788500020226	60	788500020067
21	788500020225	61	788500020065
22	788500020224	62	788500020066
23	788500020227		
24	788500020228		
25	788500020229		
26	440045580916		
27	788500020233		
28	440043899629		
29	788500020302		
30	788500020234		
31	440046230908		
32	788500020262		
33	788500020002		
34	788500020003		
35	440059123310		
36	788500020004		
37	440026111453		
38	788500020403		
39	440045627925		
40	440043877209		

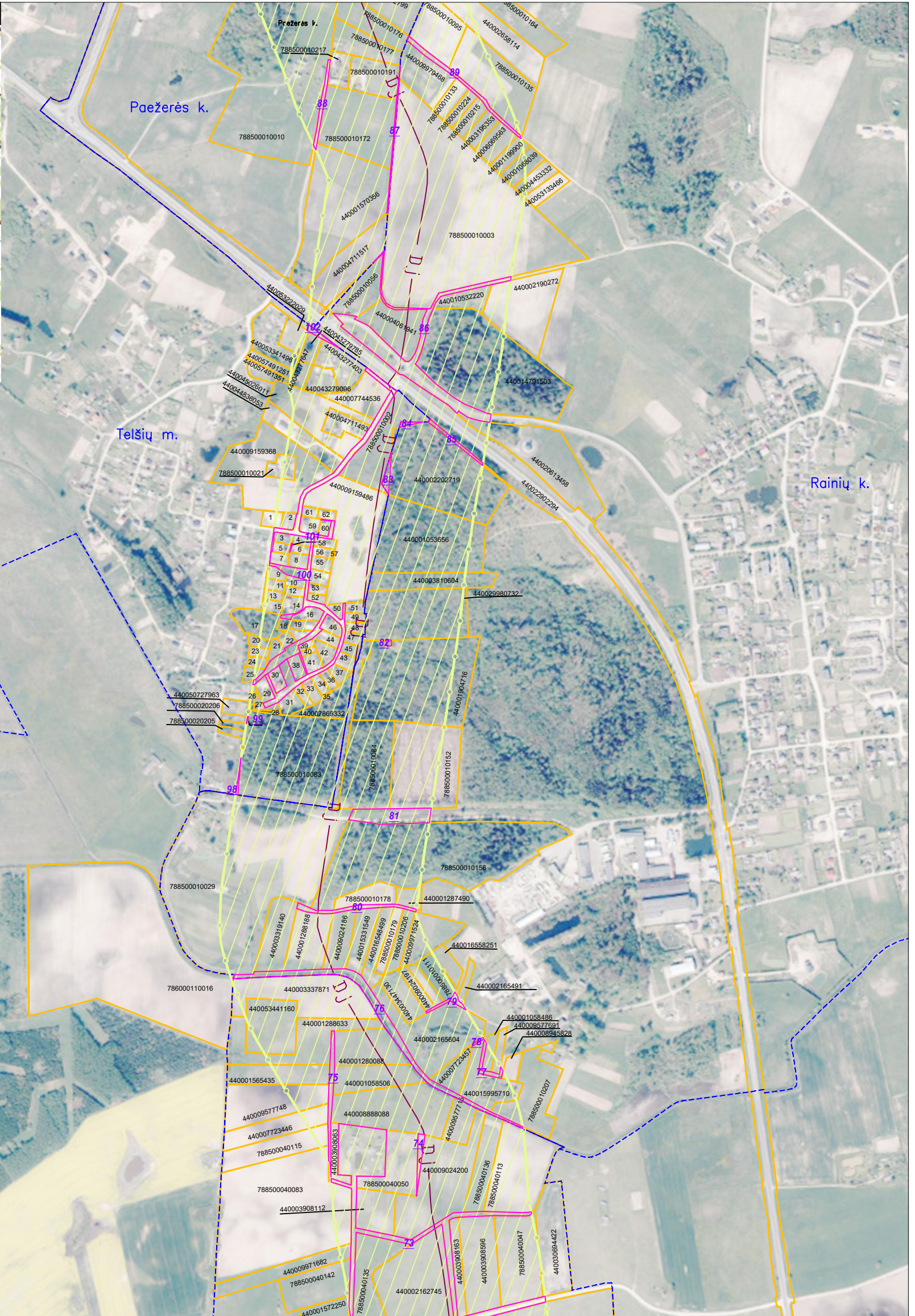

Pastabos:

- Vadovaujantis LR specialiųjų žemės naudojimo sąlygų įstatymu Magistralinių dujotiekių vietovės klasių teritorija – išilgai magistralinio dujotiekio vamzdžio trasa esanti žemės juosta, kurios ribos yra po 200 metrų į abi puses nuo vamzdžio ašies ir 200 metrų atstumu nuo kraštinių jo taškų.
- Plane rodomos bendros esamų ir suprojektuotų magistralinių dujotiekių vietovės klasių teritorijų ribos.
- Planas parengtas 2022–09–06 VĮ Registro centro duomenimis

Planas parengtas ortofotografinio žemėlapiu pagrindu
GDRLT C Nacionalinė žemės tarnyba prie ŽŪM, 2018
GDRLT C Nacionalinė žemės tarnyba prie ŽŪM, 2020

SUTARTINIAI ŽENKLAI

	I vietovės klasių magistralinio dujotiekio vamzdynai
	Magistralinio dujotiekio vietovės klasių teritorija
	Gyvenamosios vietovės
	Žemės sklypo riba
	Laisva valstybinė žemė



kvalifikacijos pažym. Nr. 2M–M–2644

VALSTYBĖS ĮMONĖ REGISTRŲ CENTRAS
Livio g. 25–101, 09320 Vilnius, tel. (8 5) 2688262, el. p. info@registrucentras.lt
Duomenys kaupiami ir saugomi Juridinių asmenų registre, kodas 124110246

Pareigos	Parašas	Vardas ir pavardė	data
Grupės vadovas		Dainius Virginijus Umbrasas	2022–09–15
Matininkė		Eglė Paškevičienė	2022–09–15

A. V.

Telsių rajono savivaldybės teritorijoje esančių magistralinių dujotiekių vietovės klasių teritorijų planas M 1:10000

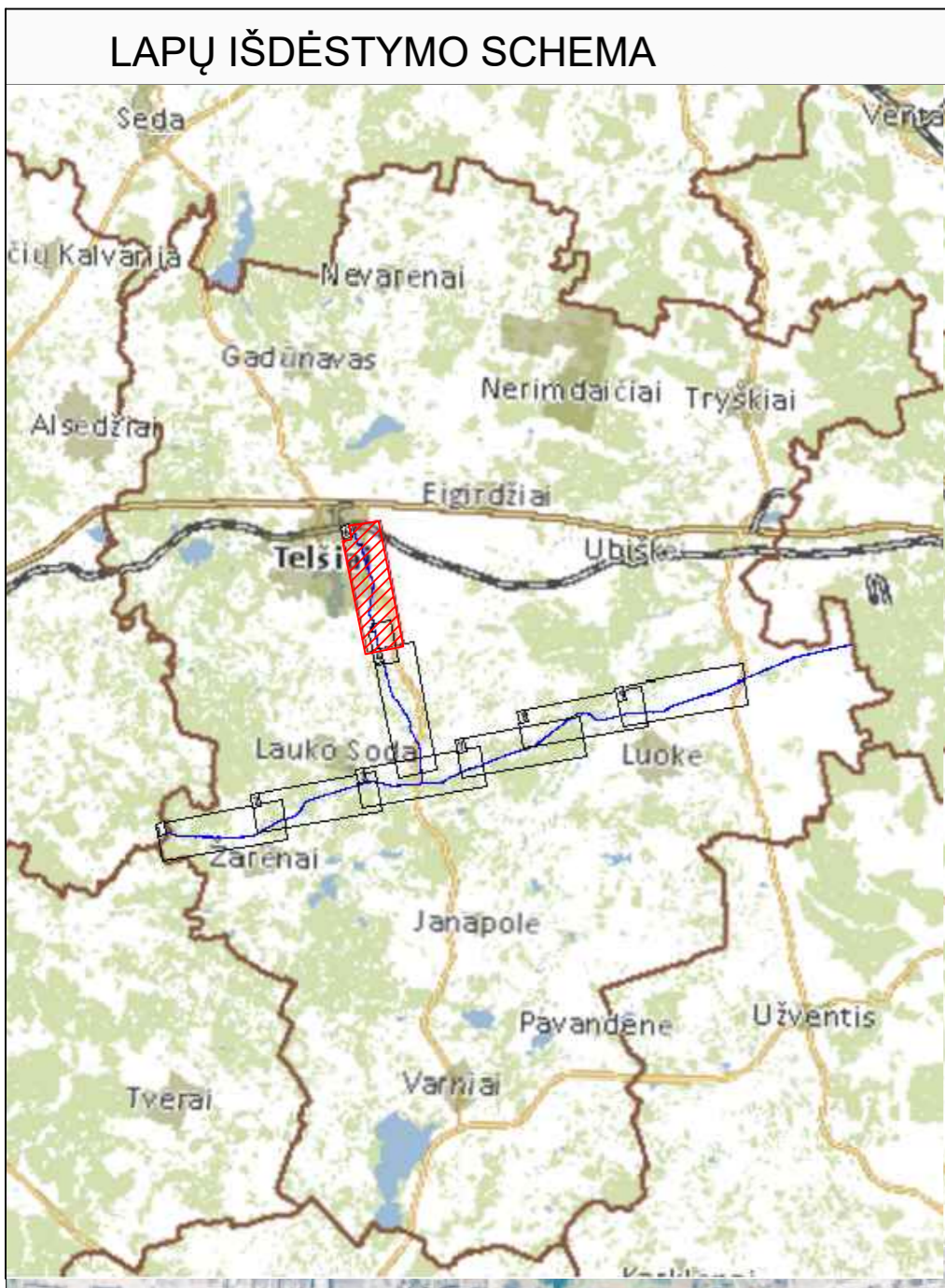

1	4400486282	41	7880000944
2	7880002270	42	7880002178
3	7880002032	43	7880002008
4	7880002029	44	7880002019
5	7880002031	45	7880002027
6	7880002030	46	7880002020
7	7880002033	47	7880002028
8	7880002029	48	7880002009
9	7880002033	49	7880002010
10	7880002028	50	7880002012
11	7880002034	51	7880002014
12	7880002027	52	7880002013
13	7880002025	53	7880002014
14	4400430823	54	7880002024
15	4400455190	55	4400410079
16	7880002023	56	7880002018
17	7880002022	57	4400430943
18	7880002022	58	7880002019
19	7880002022	59	4400910385
20	7880002022	60	7880002016
21	7880002022	61	7880002028
22	7880002022	62	7880002009
23	7880002022		
24	4400455296		
25	7880002023		
26	4400430955		
27	7880002023		
28	4400430955		
29	7880002022		
30	7880002024		
31	4400432008		
32	7880002022		
33	7880002022		
34	7880002023		
35	44009912310		
36	7880002024		
37	44002811443		
38	7880002023		
39	44004527205		
40	44004377209		

SUTARTINIAI ŽENKLAI

	D1	I vietovės klasės magistralinio dujotiekio vamzdynai
	D6	Suprojektuoti I vietovės klasės magistralinio dujotiekio vamzdynai
		Magistralinio dujotiekio vietovės klasių teritorija
		Dujų skirstymo stotis
		Rekonstruota dujų skirstymo stotis
		Magistralinių dujotiekių aptvėrimų ribos
		Gyvenamosios vietovės
		Žemės sklypo riba
	01	Laisva valstybinė žemė

Pastabos:

- Vadovaujantis LR specialiąjį žemės naudojimo sąlygų įstatymu Magistralinių dujotiekių vietovės klasės teritorija – išilgai magistralinio dujotiekio vamzdžio trasos esanti žemės juosta, kurios ribos yra po 200 metrų į abi puses nuo vamzdžio ašies ir 200 metrų atstumu nuo kraštinių jo taškų.
- Plane rodomos bendros esamų ir suprojektuotų magistralinių dujotiekių vietovės klasių teritorijų ribos.
- Planas parengtas 2022–09–06 VJ Registro centro duomenimis

Planas parengtas ortofotografinio žemėlapiu pagrindu
GDRLT C Nacionalinė žemės tarnyba prie ŽŪM, 2018
GDRLT C Nacionalinė žemės tarnyba prie ŽŪM, 2020

REGISTRŲ CENTRAS
VALSTYBĖS ĮMONE REGISTRŲ CENTRAS
Livo g. 25-101, 09320 Vilnius, tel. (8 5) 2688262, el. p. info@registrucentras.lt
Duomenys kaupiami ir saugomi Juridinių asmenų registre, kodas 124110246

kvalifikacijos pažym. Nr. 2M-M-2644

Pareigos	Parašas	Vardas ir pavardė	data
Grupės vadovas		Dainius Virginijus Umbrasas	2022-09-15
Matininkė		Eglė Paškevičienė	2022-09-15

A. V.

Telšių rajono savivaldybės teritorijoje esančių magistralinių dujotiekių vietovės klasių teritorijų planas M 1:10000

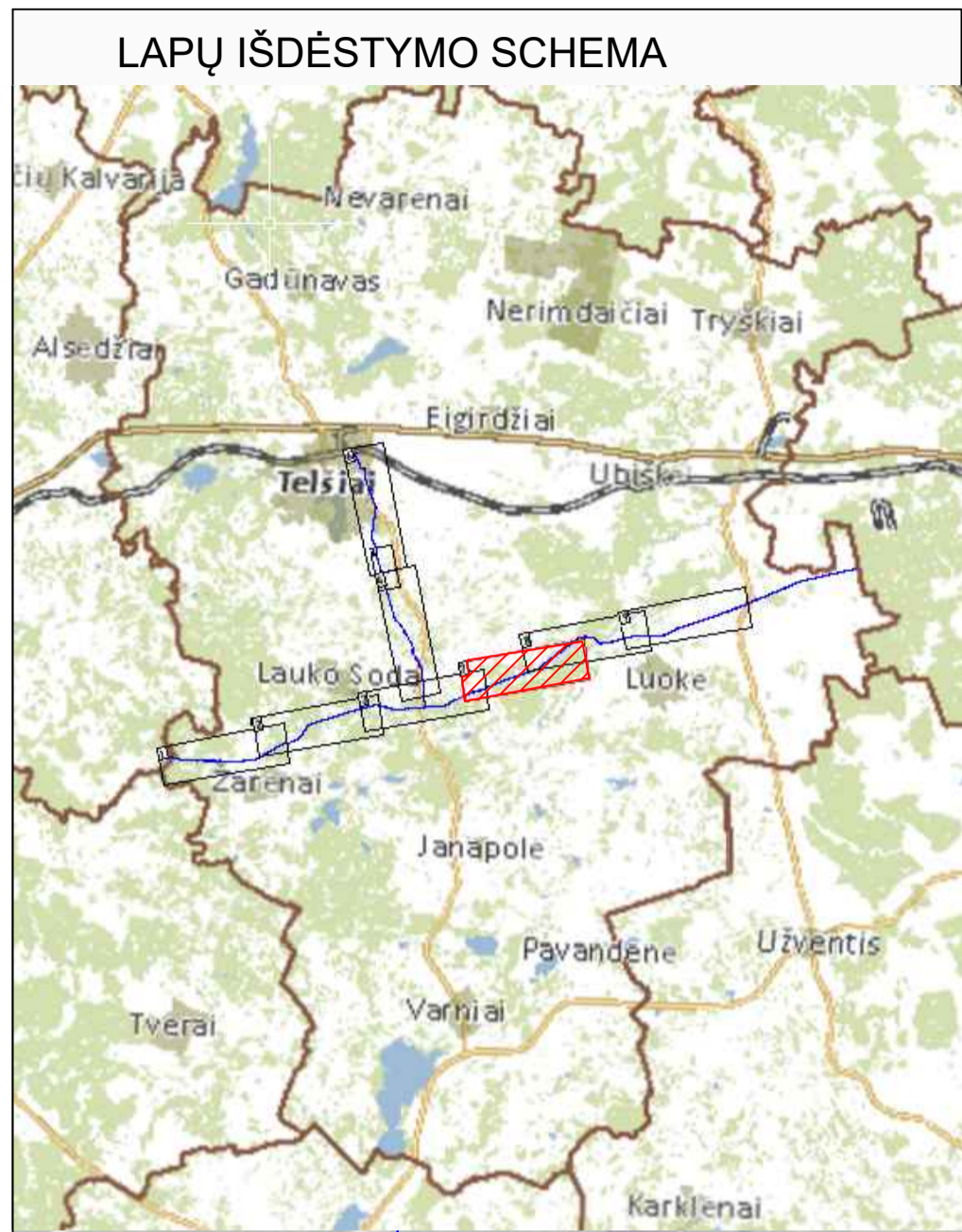

Pastabos:

- Vedovaujantis LR specialiųjų žemės naudojimo sąlygų įstatymu Magistralinių dujotiekių vietovės klasių teritorija – išilgai magistralinio dujotiekio vamzdžio tramos esanti žemės juosta, kurios ribos yra po 200 metrų į abi puses nuo vamzdžio ašies ir 200 metrų atstumu nuo kraštinių jo taškų.
- Plane rodomos bendros esamų ir suprojektuotų magistralinių dujotiekių vietovės klasių teritorijų ribos.
- Planas parengtas 2022–09–06 VJ Registro centro duomenimis

Planas parengtas ortofotografinio žemėlapiu pagrindu
GDRLT C Nacionalinė žemės tarnyba prie ŽŪM, 2018
GDRLT C Nacionalinė žemės tarnyba prie ŽŪM, 2020

SUTARTINIAI ŽENKLAI	
	I vietovės klasės magistralinio dujotiekio vamzdynai
	Magistralinio dujotiekio vietovės klasių teritorija
	Magistralinių dujotiekių aptvėrimų ribos
	Gyvenamosios vietovės
	Žemės sklypo riba
	Laisva valstybinė žemė

REGISTRŲ CENTRAS		VALSTYBĖS ĮMONĖ REGISTRŲ CENTRAS	
Lwivo g. 25-101, 09320 Vilnius, tel. (8 5) 2688262, el. p. info@registrucas.lt		Duomenys kaupiami ir saugomi Juridinių asmenų registre, kodas 124110246	
kvalifikacijos pažym. Nr. 2M-M-2644			
Pareigos	Parašas	Vardas ir pavardė	data
Grupės vadovas		Dainius Virginijus Umbrasas	2022-09-15
Matininkė		Eglė Paškevičienė	2022-09-15
			A. V.

Telšių rajono savivaldybės teritorijoje esančių magistralinių dujotiekių vietovės klasių teritorijų planas M 1:10000

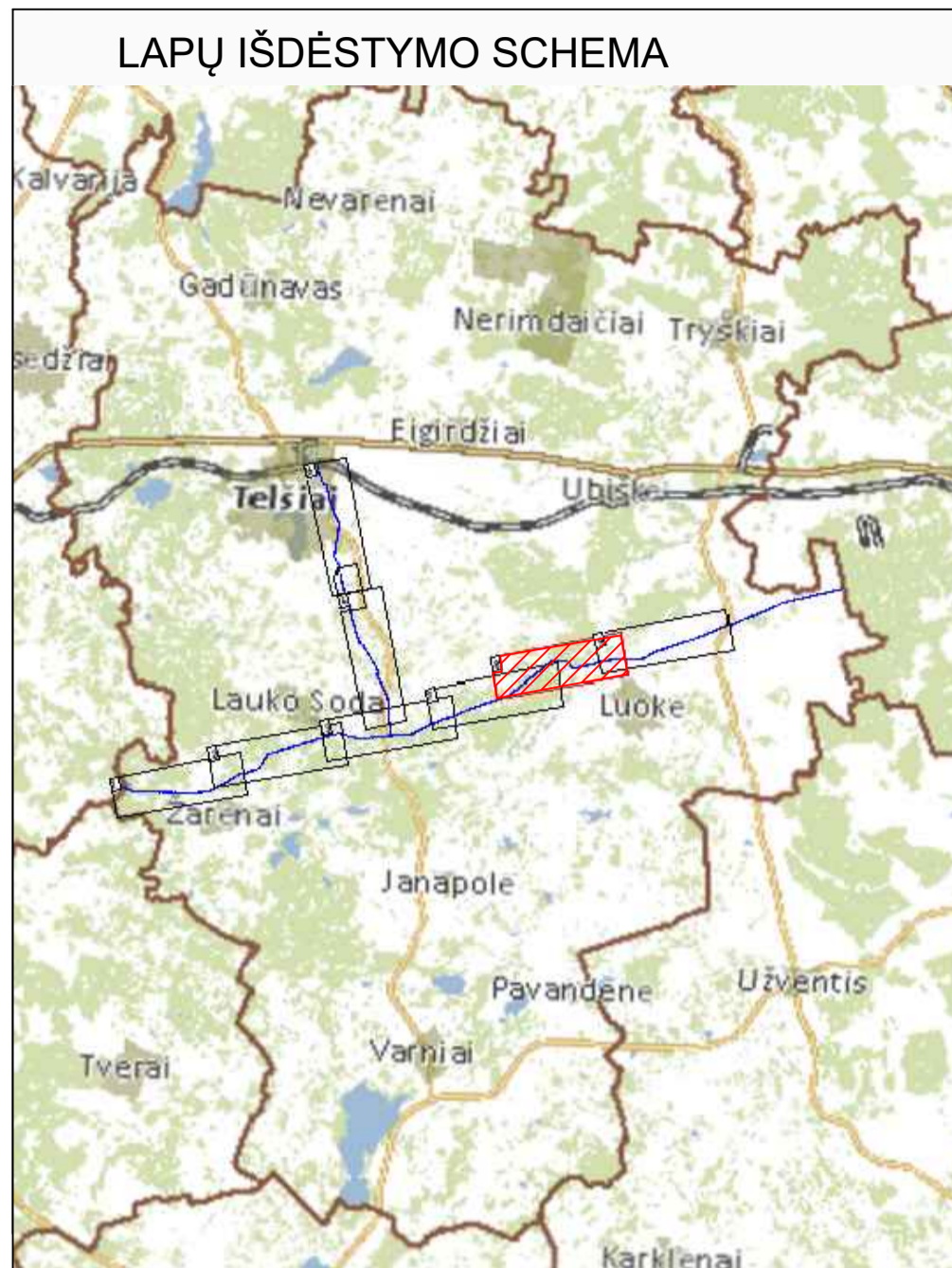

Pastabos:

- Vedovaujantis LR specialiųjų žemės naudojimo sąlygų įstatymu Magistralinių dujotiekių vietovės klasių teritorija –išilgai magistralinio dujotiekio vamzdžio trasa esanti žemės juosta, kurios ribos yra po 200 metrų į abi puses nuo vamzdžio ašies ir 200 metrų atstumu nuo kraštinių jo taškų.
- Plane rodomos bendros esamų ir suprojektuotų magistralinių dujotiekių vietovės klasių teritorijų ribos.
- Planas parengtas 2022-09-06 VĮ Registro centro duomenimis

Planas parengtas ortofotografinio žemėlapiu pagrindu
GDRLT C Nacionalinė žemės tarnyba prie ŽŪM, 2018
GDRLT C Nacionalinė žemės tarnyba prie ŽŪM, 2020

SUTARTINIAI ŽENKLAI	
	I vietovės klasių magistralinio dujotiekio vamzdiniai
	Magistralinio dujotiekio vietovės klasių teritorija
	Magistralinių dujotiekių aptvėrimų ribos
	Gyvenamosios vietovės
	Žemės sklypo riba
	Laisva valstybinė žemė

		VALSTYBĖS ĮMONĖ REGISTRŲ CENTRAS	
		Livo g. 25-101, 09320 Vilnius, tel. (8 5) 2688262, el. p. info@registrucentras.lt	
		Duomenys kaupiami ir saugomi Juridinių asmenų registre, kodas 124110246	
kvalifikacijos pažym. Nr. 2M-M-2644			
Pareigos	Parašas	Vardas ir pavardė	data
Grupės vadovas		Dainius Virginijus Umbrasas	2022-09-15
Matininkė		Eglė Paškevičienė	2022-09-15
			A. V.

Telšių rajono savivaldybės teritorijoje esančių magistralinių dujotiekių vietovės klasių teritorijų planas M 1:10000

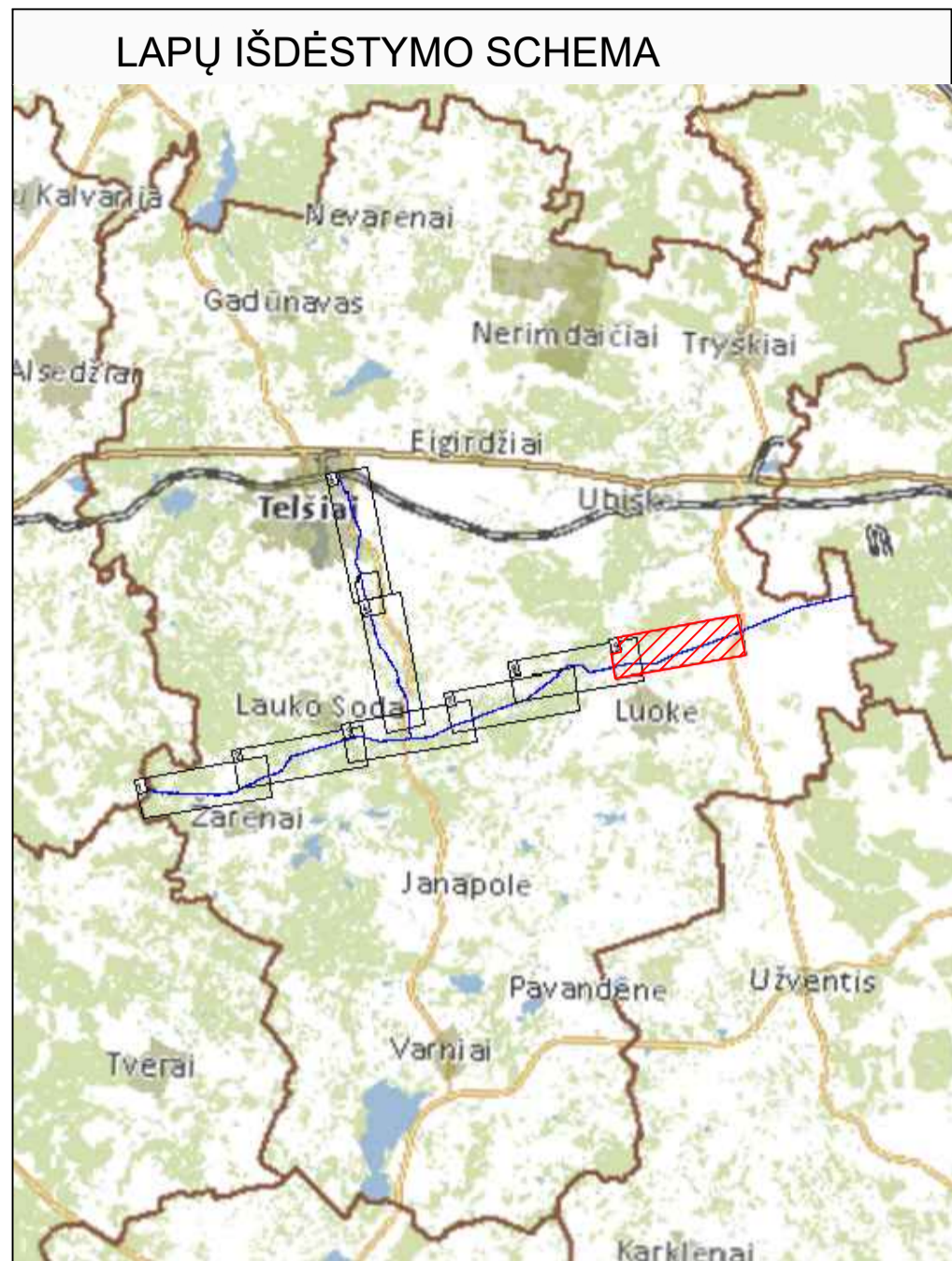

Pastabos:

- Vedovaujantis LR specialiųjų žemės naudojimo sąlygų įstatymu Magistralinių dujotiekių vietovės klasės teritorija – išilgai magistralinio dujotiekio vamzdžio trasa esanti žemės juosta, kurios ribos yra po 200 metrų į abi puses nuo vamzdžio ašies ir 200 metrų atstumu nuo kraštinių jo taškų.
- Plane rodomos bendros esamų ir suprojektuotų magistralinių dujotiekių vietovės klasių teritorijų ribos.
- Planas parengtas 2022-09-06 VJ Registro centro duomenimis

Planas parengtas ortofotografinio žemėlapiu pagrindu
GDRLT C Nacionalinė žemės tarnyba prie ŽŪM, 2018
GDRLT C Nacionalinė žemės tarnyba prie ŽŪM, 2020

SUTARTINIAI ŽENKLAI	
	I vietovės klasės magistralinio dujotiekio vamzdynai
	Magistralinio dujotiekio vietovės klasių teritorija
	Savivaldybės teritorijos riba
	Gyvenamosios vietovės
	Žemės sklypo riba
	Laisva valstybinė žemė

		VALSTYBĖS ĮMONĖ REGISTRŲ CENTRAS	
		Livo g. 25-101, 09320 Vilnius, tel. (8 5) 2688262, el. p. info@registrucentras.lt	
		Duomenys kaupiami ir saugomi Juridinių asmenų registre, kodas 124110246	
kvalifikacijos pažym. Nr. 2M-M-2644			
Pareigos	Parašas	Vardas ir pavardė	data
Grupės vadovas		Dainius Virginijus Umbrasas	2022-09-15
Matininkė		Eglė Paškevičienė	2022-09-15
			A. V.

Priedas 1. Žemės sklypų, patenkančių į magistralinių dujotiekių vietovės klasių teritorijas, sąrašas

Sklypo dalies Nr.	Sklypo kadastro Nr.	Sklypo unikalus Nr.	Adresas
1	7890/0001:0065	7890-0001-0065	Telšių r. sav. Ariškės k.
2	7890/0001:0105	7890-0001-0105	Telšių r. sav. Ariškės k.
3	7890/0001:0140	4400-0044-2739	Telšių r. sav. Ariškės k.
4	7890/0001:0190	4400-0445-1605	Telšių r. sav. Ariškės k.
5	7890/0001:0220	4400-0546-2126	Telšių r. sav. Ariškės k.
6	7890/0001:0255	4400-0669-5070	Telšių r. sav. Ariškės k.
7	7890/0001:0258	4400-0669-8593	Telšių r. sav. Ariškės k.
8	7890/0001:0259	4400-0669-8628	Telšių r. sav. Ariškės k.
9	7890/0001:0275	4400-0734-4087	Telšių r. sav. Ariškės k.
10	7890/0001:0352	4400-2810-8916	Telšių r. sav. Ariškės k.
11	7890/0001:0365	4400-3617-3218	Telšių r. sav. Ariškės k.
12	7890/0001:0254	4400-0669-4893	Telšių r. sav. Ariškės k. 3
13	7835/0006:0026	7835-0006-0026	Telšių r. sav. Biržuvėnų k.
14	7835/0006:0029	7835-0006-0029	Telšių r. sav. Biržuvėnų k.
15	7880/0005:0011	7880-0005-0011	Telšių r. sav. Dargvainių k.
16	7880/0005:0048	7880-0005-0048	Telšių r. sav. Dargvainių k.
17	7880/0005:0052	7880-0005-0052	Telšių r. sav. Dargvainių k.
18	7880/0005:0086	7880-0005-0086	Telšių r. sav. Dargvainių k.
19	7880/0005:0106	7880-0005-0106	Telšių r. sav. Dargvainių k.
20	7880/0005:0107	7880-0005-0107	Telšių r. sav. Dargvainių k.
21	7880/0005:0112	7880-0005-0112	Telšių r. sav. Dargvainių k.
22	7880/0005:0121	7880-0005-0121	Telšių r. sav. Dargvainių k.
23	7880/0005:0122	7880-0005-0122	Telšių r. sav. Dargvainių k.
24	7880/0005:0123	7880-0005-0123	Telšių r. sav. Dargvainių k.
25	7880/0005:0143	7880-0005-0143	Telšių r. sav. Dargvainių k.
26	7880/0005:0144	7880-0005-0144	Telšių r. sav. Dargvainių k.
27	7880/0005:0145	7880-0005-0145	Telšių r. sav. Dargvainių k.
28	7880/0005:0150	7880-0005-0150	Telšių r. sav. Dargvainių k.
29	7880/0005:0228	4400-0224-9672	Telšių r. sav. Dargvainių k.
30	7880/0005:0233	4400-0233-5139	Telšių r. sav. Dargvainių k.
31	7880/0005:0240	4400-0403-7690	Telšių r. sav. Dargvainių k.
32	7880/0005:0248	4400-0409-5926	Telšių r. sav. Dargvainių k.
33	7880/0005:0270	4400-0622-2999	Telšių r. sav. Dargvainių k.
34	7880/0005:0315	4400-5838-1576	Telšių r. sav. Dargvainių k.
35	7880/0005:0227	4400-0224-9450	Telšių r. sav. Dargvainių k. 3
36	7880/0005:0302	4400-1515-1246	Telšių r. sav. Dargvainių k. 4
37	7880/0005:0316	4400-5837-9390	Telšių r. sav. Dargvainių k. 4A
38	7880/0005:0142	7880-0005-0142	Telšių r. sav. Dargvainių k. 5
39	7890/0003:0044	7890-0003-0044	Telšių r. sav. Dilbės k.
40	7880/0004:0018	7880-0004-0018	Telšių r. sav. Dilbų k.
41	7880/0004:0019	4400-0263-9169	Telšių r. sav. Dilbų k.
42	7880/0005:0019	4400-2949-1305	Telšių r. sav. Dilbų k.
43	7880/0005:0155	7880-0005-0155	Telšių r. sav. Dilbų k.
44	7880/0005:0157	7880-0005-0157	Telšių r. sav. Dilbų k.
45	7880/0005:0218	7880-0005-0218	Telšių r. sav. Dilbų k.

46	7880/0004:0084	7880-0004-0084	Telšių r. sav. Dilbų k. 2
47	7805/0006:0003	7805-0006-0003	Telšių r. sav. Dimaičių k.
48	7805/0006:0005	7805-0006-0005	Telšių r. sav. Dimaičių k.
49	7805/0006:0009	7805-0006-0009	Telšių r. sav. Dimaičių k.
50	7805/0006:0029	7805-0006-0029	Telšių r. sav. Dimaičių k.
51	7805/0006:0053	7805-0006-0053	Telšių r. sav. Dimaičių k.
52	7805/0006:0066	7805-0006-0066	Telšių r. sav. Dimaičių k.
53	7805/0006:0086	7805-0006-0086	Telšių r. sav. Dimaičių k.
54	7805/0006:0101	7805-0006-0101	Telšių r. sav. Dimaičių k.
55	7805/0006:0107	7805-0006-0107	Telšių r. sav. Dimaičių k.
56	7805/0006:0108	7805-0006-0108	Telšių r. sav. Dimaičių k.
57	7805/0006:0126	7805-0006-0126	Telšių r. sav. Dimaičių k.
58	7805/0006:0129	7805-0006-0129	Telšių r. sav. Dimaičių k.
59	7805/0006:0145	7805-0006-0145	Telšių r. sav. Dimaičių k.
60	7805/0006:0147	7805-0006-0147	Telšių r. sav. Dimaičių k.
61	7805/0006:0161	4400-0088-4700	Telšių r. sav. Dimaičių k.
62	7805/0006:0167	4400-0214-0325	Telšių r. sav. Dimaičių k.
63	7805/0006:0172	4400-0464-6128	Telšių r. sav. Dimaičių k.
64	7805/0006:0175	4400-0527-7272	Telšių r. sav. Dimaičių k.
65	7805/0006:0176	4400-0587-6226	Telšių r. sav. Dimaičių k.
66	7805/0006:0189	4400-1456-6297	Telšių r. sav. Dimaičių k.
67	7805/0006:0190	4400-1456-8860	Telšių r. sav. Dimaičių k.
68	7805/0006:0191	4400-1496-4908	Telšių r. sav. Dimaičių k.
69	7805/0006:0193	4400-2020-9630	Telšių r. sav. Dimaičių k.
70	7805/0006:0199	4400-2069-4791	Telšių r. sav. Dimaičių k.
71	7805/0006:0202	4400-2210-6510	Telšių r. sav. Dimaičių k.
72	7805/0006:0223	4400-4462-8852	Telšių r. sav. Dimaičių k.
73	7805/0006:0224	4400-4463-1287	Telšių r. sav. Dimaičių k.
74	7885/0001:0026	7885-0001-0026	Telšių r. sav. Dimaičių k.
75	7885/0001:0049	7885-0001-0049	Telšių r. sav. Dimaičių k.
76	7885/0001:0052	7885-0001-0052	Telšių r. sav. Dimaičių k.
77	7885/0001:0085	7885-0001-0085	Telšių r. sav. Dimaičių k.
78	7885/0001:0438	4400-1573-4088	Telšių r. sav. Dimaičių k.
79	7885/0001:0072	7885-0001-0072	Telšių r. sav. Dimaičių k. Tryškių g. 38
80	7885/0001:0595	4400-4542-2478	Telšių r. sav. Dimaičių k. Tryškių g. 40
81	7805/0006:0222	4400-4451-2885	Telšių r. sav. Dimaičių k. Tryškių g. 50
82	7875/0002:0014	7875-0002-0014	Telšių r. sav. Endrietiškių k.
83	7875/0002:0019	7875-0002-0019	Telšių r. sav. Endrietiškių k.
84	7875/0002:0024	7875-0002-0024	Telšių r. sav. Endrietiškių k.
85	7875/0002:0026	7875-0002-0026	Telšių r. sav. Endrietiškių k.
86	7875/0002:0027	7875-0002-0027	Telšių r. sav. Endrietiškių k.
87	7875/0002:0029	7875-0002-0029	Telšių r. sav. Endrietiškių k.
88	7875/0002:0075	7875-0002-0075	Telšių r. sav. Endrietiškių k.
89	7875/0002:0115	7875-0002-0115	Telšių r. sav. Endrietiškių k.
90	7875/0002:0117	7875-0002-0117	Telšių r. sav. Endrietiškių k.
91	7875/0002:0169	7875-0001-0185	Telšių r. sav. Endrietiškių k.
92	7875/0002:0171	7875-0002-0171	Telšių r. sav. Endrietiškių k.
93	7875/0002:0186	7875-0002-0186	Telšių r. sav. Endrietiškių k.
94	7875/0002:0234	4400-0164-3202	Telšių r. sav. Endrietiškių k.
95	7875/0002:0236	4400-0164-4351	Telšių r. sav. Endrietiškių k.

96	7875/0002:0239	4400-0241-1030	Telšių r. sav. Endrietiškių k.
97	7890/0003:0035	7890-0003-0035	Telšių r. sav. Gailiškės k.
98	7890/0003:0036	7890-0003-0036	Telšių r. sav. Gailiškės k.
99	7890/0003:0042	7890-0003-0042	Telšių r. sav. Gailiškės k.
100	7890/0003:0121	7890-0003-0121	Telšių r. sav. Gailiškės k.
101	7890/0003:0274	4400-1491-1045	Telšių r. sav. Gailiškės k.
102	7890/0003:0287	4400-2887-6473	Telšių r. sav. Gailiškės k.
103	7890/0003:0288	4400-2887-6551	Telšių r. sav. Gailiškės k.
104	7890/0003:0033	7890-0003-0033	Telšių r. sav. Gailiškės k. 1
105	7860/0007:0033	7860-0007-0033	Telšių r. sav. Gaubelių k.
106	7860/0007:0140	7860-0007-0140	Telšių r. sav. Gaubelių k.
107	7860/0007:0147	7860-0007-0147	Telšių r. sav. Gaubelių k.
108	7860/0007:0179	7860-0007-0179	Telšių r. sav. Gaubelių k.
109	7860/0007:0180	7860-0007-0180	Telšių r. sav. Gaubelių k.
110	7860/0007:0190	7860-0007-0190	Telšių r. sav. Gaubelių k.
111	7860/0007:0289	4400-0903-0793	Telšių r. sav. Gaubelių k.
112	7860/0007:0290	4400-0903-0939	Telšių r. sav. Gaubelių k.
113	7860/0007:0291	4400-0903-1058	Telšių r. sav. Gaubelių k.
114	7860/0007:0342	4400-1661-8483	Telšių r. sav. Gaubelių k.
115	7860/0007:0371	4400-1948-6301	Telšių r. sav. Gaubelių k.
116	7860/0007:0372	4400-1948-6367	Telšių r. sav. Gaubelių k.
117	7860/0007:0411	4400-3036-1563	Telšių r. sav. Gaubelių k.
118	7860/0007:0412	4400-3036-1630	Telšių r. sav. Gaubelių k.
119	7860/0007:0424	4400-4431-1086	Telšių r. sav. Gaubelių k.
120	7860/0007:0370	4400-1948-6190	Telšių r. sav. Gaubelių k. 7
121	7880/0001:0005	7880-0001-0005	Telšių r. sav. Getautės k.
122	7880/0001:0006	7880-0001-0006	Telšių r. sav. Getautės k.
123	7880/0001:0083	4400-2774-3062	Telšių r. sav. Getautės k.
124	7880/0001:0097	7880-0001-0097	Telšių r. sav. Getautės k.
125	7880/0001:0146	7880-0001-0146	Telšių r. sav. Getautės k.
126	7880/0001:0148	7880-0001-0148	Telšių r. sav. Getautės k.
127	7880/0001:0156	7880-0001-0156	Telšių r. sav. Getautės k.
128	7880/0001:0176	4400-0050-0432	Telšių r. sav. Getautės k.
129	7880/0001:0178	4400-0050-0532	Telšių r. sav. Getautės k.
130	7880/0001:0179	4400-0050-0621	Telšių r. sav. Getautės k.
131	7880/0001:0186	4400-0226-5008	Telšių r. sav. Getautės k.
132	7880/0001:0192	4400-0254-0361	Telšių r. sav. Getautės k.
133	7880/0001:0203	4400-0407-7843	Telšių r. sav. Getautės k.
134	7880/0001:0209	4400-0530-2209	Telšių r. sav. Getautės k.
135	7880/0001:0215	4400-0617-4978	Telšių r. sav. Getautės k.
136	7880/0001:0220	4400-0774-3571	Telšių r. sav. Getautės k.
137	7880/0001:0233	4400-0841-2471	Telšių r. sav. Getautės k.
138	7880/0001:0260	4400-1539-1050	Telšių r. sav. Getautės k.
139	7880/0001:0267	4400-2023-2744	Telšių r. sav. Getautės k.
140	7880/0001:0270	4400-2023-3025	Telšių r. sav. Getautės k.
141	7880/0001:0277	4400-2066-2308	Telšių r. sav. Getautės k.
142	7880/0001:0313	4400-5310-4802	Telšių r. sav. Getautės k.
143	7880/0001:0324	4400-5638-9121	Telšių r. sav. Getautės k.
144	7880/0001:0325	4400-5638-9787	Telšių r. sav. Getautės k.
145	7880/0001:0253	4400-1503-8721	Telšių r. sav. Getautės k. 11

146	7880/0001:0015	7880-0001-0015	Telšių r. sav. Getautės k. 12
147	7880/0001:0024	7880-0001-0024	Telšių r. sav. Getautės k. 13
148	7880/0001:0187	4400-0248-9338	Telšių r. sav. Getautės k. 14
149	7880/0001:0076	7880-0001-0076	Telšių r. sav. Getautės k. 1A
150	7880/0001:0123	7880-0001-0123	Telšių r. sav. Getautės k. 1B
151	7880/0001:0216	4400-0617-5066	Telšių r. sav. Getautės k. 4
152	7880/0001:0177	4400-0050-0465	Telšių r. sav. Getautės k. 5
153	7880/0001:0017	7880-0001-0017	Telšių r. sav. Getautės k. 6
154	7880/0001:0279	4400-2172-8396	Telšių r. sav. Getautės k. 6A
155	7880/0001:0089	7880-0001-0089	Telšių r. sav. Getautės k. 7C
156	7835/0001:0044	7835-0001-0044	Telšių r. sav. Jokšų k.
157	7835/0001:0070	7835-0001-0070	Telšių r. sav. Jokšų k.
158	7835/0001:0073	7835-0001-0073	Telšių r. sav. Jokšų k.
159	7835/0001:0074	7835-0001-0074	Telšių r. sav. Jokšų k.
160	7835/0001:0075	7835-0001-0075	Telšių r. sav. Jokšų k.
161	7835/0001:0078	7835-0001-0078	Telšių r. sav. Jokšų k.
162	7835/0001:0097	7835-0001-0097	Telšių r. sav. Jokšų k.
163	7835/0001:0102	7835-0001-0102	Telšių r. sav. Jokšų k.
164	7835/0001:0105	7835-0001-0105	Telšių r. sav. Jokšų k.
165	7835/0001:0157	4400-2293-7304	Telšių r. sav. Jokšų k.
166	7835/0007:0004	7835-0007-0004	Telšių r. sav. Jokšų k.
167	7835/0007:0010	7835-0007-0010	Telšių r. sav. Jokšų k.
168	7835/0007:0011	7835-0007-0011	Telšių r. sav. Jokšų k.
169	7835/0007:0013	7835-0007-0013	Telšių r. sav. Jokšų k.
170	7835/0007:0025	7835-0007-0025	Telšių r. sav. Jokšų k.
171	7835/0007:0026	7835-0007-0026	Telšių r. sav. Jokšų k.
172	7835/0007:0031	7835-0007-0031	Telšių r. sav. Jokšų k.
173	7835/0007:0040	7835-0007-0040	Telšių r. sav. Jokšų k.
174	7835/0007:0048	7835-0007-0048	Telšių r. sav. Jokšų k.
175	7835/0007:0062	7835-0007-0062	Telšių r. sav. Jokšų k.
176	7835/0007:0064	7835-0007-0064	Telšių r. sav. Jokšų k.
177	7835/0007:0072	7835-0007-0072	Telšių r. sav. Jokšų k.
178	7835/0007:0075	7835-0007-0075	Telšių r. sav. Jokšų k.
179	7835/0007:0117	4400-1563-8481	Telšių r. sav. Jokšų k.
180	7835/0007:0130	4400-4360-5349	Telšių r. sav. Jokšų k.
181	7835/0007:0131	4400-4462-3374	Telšių r. sav. Jokšų k. Jokšų g. 12
182	7835/0001:0104	7835-0001-0104	Telšių r. sav. Jokšų k. Jokšų g. 7
183	7835/0001:0143	4400-1435-8517	Telšių r. sav. Jokšų k. Jokšų g. 9
184	7880/0003:0069	4400-0297-6338	Telšių r. sav. Jomantų k.
185	7880/0003:0081	7880-0003-0081	Telšių r. sav. Jomantų k.
186	7880/0003:0082	7880-0003-0082	Telšių r. sav. Jomantų k.
187	7880/0003:0091	7880-0003-0091	Telšių r. sav. Jomantų k.
188	7880/0003:0095	4400-0315-7851	Telšių r. sav. Jomantų k.
189	7880/0003:0098	4400-0316-4556	Telšių r. sav. Jomantų k.
190	7880/0003:0143	4400-1811-9960	Telšių r. sav. Jomantų k.
191	7880/0003:0144	4400-1812-0091	Telšių r. sav. Jomantų k.
192	7880/0003:0156	4400-2369-9472	Telšių r. sav. Jomantų k.
193	7880/0004:0027	7880-0004-0027	Telšių r. sav. Jomantų k.
194	7880/0004:0063	7880-0004-0063	Telšių r. sav. Jomantų k.
195	7880/0004:0086	7880-0004-0086	Telšių r. sav. Jomantų k.

196	7880/0004:0119	4400-1469-6416	Telšių r. sav. Jomantų k.
197	7880/0005:0069	7880-0005-0069	Telšių r. sav. Jomantų k.
198	7880/0005:0083	7880-0005-0083	Telšių r. sav. Jomantų k.
199	7880/0005:0084	7880-0005-0084	Telšių r. sav. Jomantų k.
200	7880/0005:0085	7880-0005-0085	Telšių r. sav. Jomantų k.
201	7880/0005:0153	7880-0005-0153	Telšių r. sav. Jomantų k.
202	7880/0005:0175	7880-0005-0175	Telšių r. sav. Jomantų k.
203	7880/0005:0247	4400-0409-5824	Telšių r. sav. Jomantų k.
204	7880/0003:0097	4400-0316-3848	Telšių r. sav. Jomantų k. 4A
205	7880/0005:0152	7880-0005-0152	Telšių r. sav. Jomantų k. 5
206	7835/0003:0257	4400-3876-3750	Telšių r. sav. Jonaičių k.
207	7835/0003:0276	4400-3877-7736	Telšių r. sav. Jonaičių k.
208	7835/0003:0289	4400-3880-2852	Telšių r. sav. Jonaičių k.
209	7835/0002:0006	7835-0002-0006	Telšių r. sav. Jucių k.
210	7835/0002:0011	7835-0002-0011	Telšių r. sav. Jucių k.
211	7835/0002:0012	7835-0002-0012	Telšių r. sav. Jucių k.
212	7835/0002:0013	7835-0002-0013	Telšių r. sav. Jucių k.
213	7835/0002:0043	7835-0002-0043	Telšių r. sav. Jucių k.
214	7835/0002:0047	7835-0002-0047	Telšių r. sav. Jucių k.
215	7835/0002:0055	7835-0002-0055	Telšių r. sav. Jucių k.
216	7835/0002:0073	7835-0002-0073	Telšių r. sav. Jucių k.
217	7835/0002:0074	7835-0002-0074	Telšių r. sav. Jucių k.
218	7835/0002:0092	7835-0002-0092	Telšių r. sav. Jucių k.
219	7835/0002:0095	7835-0002-0095	Telšių r. sav. Jucių k.
220	7835/0002:0100	7835-0002-0100	Telšių r. sav. Jucių k.
221	7835/0002:0105	7835-0002-0105	Telšių r. sav. Jucių k.
222	7835/0002:0115	7835-0002-0115	Telšių r. sav. Jucių k.
223	7835/0002:0118	7835-0002-0118	Telšių r. sav. Jucių k.
224	7835/0002:0131	7835-0002-0131	Telšių r. sav. Jucių k.
225	7835/0002:0140	7835-0002-0140	Telšių r. sav. Jucių k.
226	7835/0002:0147	7835-0002-0147	Telšių r. sav. Jucių k.
227	7835/0002:0149	7835-0002-0149	Telšių r. sav. Jucių k.
228	7835/0002:0155	7835-0002-0155	Telšių r. sav. Jucių k.
229	7835/0002:0156	7835-0002-0156	Telšių r. sav. Jucių k.
230	7835/0002:0174	4400-0106-9269	Telšių r. sav. Jucių k.
231	7835/0002:0178	4400-0120-9338	Telšių r. sav. Jucių k.
232	7835/0002:0223	4400-0407-0740	Telšių r. sav. Jucių k.
233	7835/0002:0267	4400-0533-3039	Telšių r. sav. Jucių k.
234	7835/0002:0307	4400-0683-3787	Telšių r. sav. Jucių k.
235	7835/0002:0309	4400-0683-5892	Telšių r. sav. Jucių k.
236	7835/0002:0322	4400-0716-2594	Telšių r. sav. Jucių k.
237	7835/0002:0364	4400-2041-8920	Telšių r. sav. Jucių k.
238	7835/0002:0488	4400-3769-2326	Telšių r. sav. Jucių k.
239	7835/0002:0515	4400-3830-8699	Telšių r. sav. Jucių k.
240	7835/0002:0518	4400-3833-0455	Telšių r. sav. Jucių k.
241	7835/0002:0522	4400-3844-8869	Telšių r. sav. Jucių k.
242	7835/0002:0523	4400-3853-4557	Telšių r. sav. Jucių k.
243	7835/0002:0524	4400-3853-5932	Telšių r. sav. Jucių k.
244	7835/0002:0556	4400-4794-8934	Telšių r. sav. Jucių k.
245	7835/0002:0009	7835-0002-0009	Telšių r. sav. Jucių k. Jokšų g. 3

246	7835/0002:0526	4400-3855-1847	Telšių r. sav. Jucių k. Staniškės g. 7
247	7835/0002:0121	7835-0002-0121	Telšių r. sav. Jucių k. Staniškės g. 9
248	7860/0011:0016	7860-0011-0016	Telšių r. sav. Judrėnų k.
249	7825/7001:0002	4400-1554-9270	Telšių r. sav. Kaunatavos k. Sodų g. 40
250	7890/0003:0005	7890-0003-0005	Telšių r. sav. Kereliškės k.
251	7890/0003:0087	7890-0003-0087	Telšių r. sav. Kereliškės k.
252	7890/0003:0120	7890-0003-0120	Telšių r. sav. Kereliškės k.
253	7890/0003:0276	4400-1508-3782	Telšių r. sav. Kereliškės k.
254	7890/0003:0291	4400-3032-8037	Telšių r. sav. Kereliškės k.
255	7890/0003:0293	4400-3366-8058	Telšių r. sav. Kereliškės k.
256	7890/0001:0021	7890-0001-0021	Telšių r. sav. Klaišių k.
257	7890/0001:0022	7890-0001-0022	Telšių r. sav. Klaišių k.
258	7890/0001:0023	7890-0001-0023	Telšių r. sav. Klaišių k.
259	7890/0001:0053	7890-0001-0053	Telšių r. sav. Klaišių k.
260	7890/0001:0054	7890-0001-0054	Telšių r. sav. Klaišių k.
261	7890/0001:0056	7890-0001-0056	Telšių r. sav. Klaišių k.
262	7890/0001:0062	7890-0001-0062	Telšių r. sav. Klaišių k.
263	7890/0001:0066	7890-0001-0066	Telšių r. sav. Klaišių k.
264	7890/0001:0097	7890-0001-0097	Telšių r. sav. Klaišių k.
265	7890/0001:0108	7890-0001-0108	Telšių r. sav. Klaišių k.
266	7890/0001:0118	7890-0001-0118	Telšių r. sav. Klaišių k.
267	7890/0001:0119	7890-0001-0119	Telšių r. sav. Klaišių k.
268	7890/0001:0128	7890-0001-0128	Telšių r. sav. Klaišių k.
269	7890/0001:0150	4400-0233-2170	Telšių r. sav. Klaišių k.
270	7890/0001:0181	4400-0410-6145	Telšių r. sav. Klaišių k.
271	7890/0001:0182	4400-0415-1708	Telšių r. sav. Klaišių k.
272	7890/0001:0183	4400-0415-2181	Telšių r. sav. Klaišių k.
273	7890/0001:0279	4400-0776-2123	Telšių r. sav. Klaišių k.
274	7890/0001:0292	4400-0892-4418	Telšių r. sav. Klaišių k.
275	7890/0001:0311	4400-1491-2897	Telšių r. sav. Klaišių k.
276	7890/0001:0316	4400-1508-1477	Telšių r. sav. Klaišių k.
277	7890/0001:0347	4400-2673-7446	Telšių r. sav. Klaišių k.
278	7890/0001:0351	4400-2802-0768	Telšių r. sav. Klaišių k.
279	7890/0001:0359	4400-3291-1187	Telšių r. sav. Klaišių k.
280	7890/0001:0361	4400-3536-5536	Telšių r. sav. Klaišių k.
281	7890/0001:0363	4400-3536-5682	Telšių r. sav. Klaišių k.
282	7890/0001:0371	4400-4264-4097	Telšių r. sav. Klaišių k.
283	7890/0001:0375	4400-4376-6763	Telšių r. sav. Klaišių k.
284	7880/0001:0029	7880-0001-0029	Telšių r. sav. Klibių k.
285	7880/0001:0052	7880-0001-0052	Telšių r. sav. Klibių k.
286	7880/0001:0053	7880-0001-0053	Telšių r. sav. Klibių k.
287	7880/0001:0071	7880-0001-0071	Telšių r. sav. Klibių k.
288	7880/0001:0080	7880-0001-0080	Telšių r. sav. Klibių k.
289	7880/0001:0136	7880-0001-0136	Telšių r. sav. Klibių k.
290	7880/0001:0278	4400-2066-2553	Telšių r. sav. Klibių k.
291	7880/0001:0290	4400-4193-4660	Telšių r. sav. Klibių k.
292	7880/0001:0301	4400-4425-0857	Telšių r. sav. Klibių k.
293	7880/0001:0302	4400-4418-3075	Telšių r. sav. Klibių k.
294	7880/0005:0009	7880-0005-0009	Telšių r. sav. Klibių k.
295	7880/0005:0057	7880-0005-0057	Telšių r. sav. Klibių k.

296	7880/0005:0058	7880-0005-0058	Telšių r. sav. Klibių k.
297	7880/0005:0059	7880-0005-0059	Telšių r. sav. Klibių k.
298	7880/0005:0065	7880-0005-0065	Telšių r. sav. Klibių k.
299	7880/0005:0091	7880-0005-0091	Telšių r. sav. Klibių k.
300	7880/0005:0186	7880-0005-0186	Telšių r. sav. Klibių k.
301	7880/0005:0217	7880-0005-0217	Telšių r. sav. Klibių k.
302	7880/0005:0285	4400-0903-3296	Telšių r. sav. Klibių k.
303	7835/0002:0293	4400-0633-0674	Telšių r. sav. Kulšikų k.
304	7835/0002:0477	4400-3776-9161	Telšių r. sav. Kulšikų k.
305	7835/0002:0483	4400-3761-2505	Telšių r. sav. Kulšikų k.
306	7835/0002:0484	4400-3764-4743	Telšių r. sav. Kulšikų k.
307	7835/0002:0487	4400-3769-2596	Telšių r. sav. Kulšikų k.
308	7835/0002:0492	4400-3760-4403	Telšių r. sav. Kulšikų k.
309	7835/0002:0495	4400-3768-0150	Telšių r. sav. Kulšikų k.
310	7835/0002:0496	4400-3769-3339	Telšių r. sav. Kulšikų k.
311	7835/0002:0502	4400-3764-3402	Telšių r. sav. Kulšikų k.
312	7835/0002:0503	4400-3764-4643	Telšių r. sav. Kulšikų k.
313	7835/0002:0504	4400-3763-4769	Telšių r. sav. Kulšikų k.
314	7835/0002:0505	4400-3760-4925	Telšių r. sav. Kulšikų k.
315	7835/0002:0506	4400-3763-9144	Telšių r. sav. Kulšikų k.
316	7835/0002:0516	4400-3769-2852	Telšių r. sav. Kulšikų k.
317	7835/0002:0501	4400-3767-0498	Telšių r. sav. Kulšikų k. 2
318	7880/0001:0061	7880-0001-0061	Telšių r. sav. Kungių k.
319	7880/0001:0120	7880-0001-0120	Telšių r. sav. Kungių k.
320	7880/0001:0121	7880-0001-0121	Telšių r. sav. Kungių k.
321	7880/0001:0305	4400-4635-0452	Telšių r. sav. Kungių k.
322	7880/0005:0163	7880-0005-0163	Telšių r. sav. Kungių k.
323	7880/0005:0164	7880-0005-0164	Telšių r. sav. Kungių k.
324	7880/0001:0009	7880-0001-0009	Telšių r. sav. Kungių k. 3
325	7880/0001:0122	7880-0001-0122	Telšių r. sav. Kungių k. 4
326	7880/0001:0303	4400-4620-0310	Telšių r. sav. Kungių k. 4A
327	7880/0005:0201	7880-0001-0040	Telšių r. sav. Kungių k. 5
328	7880/0005:0137	7880-0005-0137	Telšių r. sav. Kungių k. 7
329	7880/0005:0021	7880-0005-0021	Telšių r. sav. Kungių k. 8
330	7835/0007:0034	7835-0007-0034	Telšių r. sav. Lapurvių k.
331	7835/0007:0035	7835-0007-0035	Telšių r. sav. Lapurvių k.
332	7835/0007:0036	7835-0007-0036	Telšių r. sav. Lapurvių k.
333	7835/0007:0037	7835-0007-0037	Telšių r. sav. Lapurvių k.
334	7835/0007:0038	7835-0007-0038	Telšių r. sav. Lapurvių k.
335	7835/0007:0039	7835-0007-0039	Telšių r. sav. Lapurvių k.
336	7835/0007:0059	7835-0007-0059	Telšių r. sav. Lapurvių k.
337	7835/0007:0060	7835-0007-0060	Telšių r. sav. Lapurvių k.
338	7835/0007:0066	7835-0007-0066	Telšių r. sav. Lapurvių k.
339	7863/0003:0015	7863-0003-0015	Telšių r. sav. Lapurvių k.
340	7863/0003:0114	7863-0003-0114	Telšių r. sav. Lapurvių k.
341	7828/0004:0005	7828-0004-0005	Telšių r. sav. Lelų k.
342	7828/0004:0017	7828-0004-0017	Telšių r. sav. Lelų k.
343	7828/0004:0037	7828-0004-0037	Telšių r. sav. Lelų k.
344	7828/0004:0083	4400-2399-0318	Telšių r. sav. Lelų k.
345	7828/0004:0084	4400-2399-0438	Telšių r. sav. Lelų k.

346	7828/0004:0088	4400-2949-5316	Telšių r. sav. Lelų k.
347	7863/0003:0030	7863-0003-0030	Telšių r. sav. Mildagės k.
348	7863/0003:0071	7863-0003-0071	Telšių r. sav. Mildagės k.
349	7863/0003:0128	7863-0003-0128	Telšių r. sav. Mildagės k.
350	7863/0003:0181	4400-0186-6719	Telšių r. sav. Mildagės k.
351	7863/0003:0190	4400-0208-7894	Telšių r. sav. Mildagės k.
352	7863/0003:0208	4400-0405-5098	Telšių r. sav. Mildagės k.
353	7863/0003:0236	4400-0939-3528	Telšių r. sav. Mildagės k.
354	7863/0003:0248	4400-1468-1611	Telšių r. sav. Mildagės k.
355	7880/0001:0157	7880-0001-0157	Telšių r. sav. Muitaičių k.
356	7880/0001:0306	4400-4598-5093	Telšių r. sav. Muitaičių k.
357	7880/0001:0307	4400-4598-4185	Telšių r. sav. Muitaičių k.
358	7880/0001:0308	4400-4586-4553	Telšių r. sav. Muitaičių k.
359	7825/0005:0040	4400-3876-6586	Telšių r. sav. Naujikų k.
360	7825/0005:0117	4400-3876-0348	Telšių r. sav. Naujikų k.
361	7825/0005:0118	4400-3876-0548	Telšių r. sav. Naujikų k.
362	7825/0005:0120	4400-3877-2039	Telšių r. sav. Naujikų k.
363	7885/0001:0028	7885-0001-0028	Telšių r. sav. Paežerės k.
364	7885/0001:0032	7885-0001-0032	Telšių r. sav. Paežerės k.
365	7885/0001:0033	7885-0001-0033	Telšių r. sav. Paežerės k.
366	7885/0001:0034	7885-0001-0034	Telšių r. sav. Paežerės k.
367	7885/0001:0102	7885-0001-0102	Telšių r. sav. Paežerės k.
368	7885/0001:0149	7885-0001-0149	Telšių r. sav. Paežerės k.
369	7885/0001:0172	7885-0001-0172	Telšių r. sav. Paežerės k.
370	7885/0001:0176	7885-0001-0176	Telšių r. sav. Paežerės k.
371	7885/0001:0177	7885-0001-0177	Telšių r. sav. Paežerės k.
372	7885/0001:0234	4400-0085-9241	Telšių r. sav. Paežerės k.
373	7885/0001:0251	4400-0106-8139	Telšių r. sav. Paežerės k.
374	7885/0001:0258	4400-0113-8667	Telšių r. sav. Paežerės k.
375	7885/0001:0260	4400-0119-9764	Telšių r. sav. Paežerės k.
376	7885/0001:0262	4400-0119-9820	Telšių r. sav. Paežerės k.
377	7885/0001:0264	4400-0119-9886	Telšių r. sav. Paežerės k.
378	7885/0001:0280	4400-0141-2799	Telšių r. sav. Paežerės k.
379	7885/0001:0285	4400-0157-0356	Telšių r. sav. Paežerės k.
380	7885/0001:0346	4400-0471-1517	Telšių r. sav. Paežerės k.
381	7885/0001:0362	4400-0623-8624	Telšių r. sav. Paežerės k.
382	7885/0001:0401	4400-0873-3537	Telšių r. sav. Paežerės k.
383	7885/0001:0010	7885-0001-0010	Telšių r. sav. Paežerės k. Luokės g. 109
384	7885/0001:0217	7885-0001-0217	Telšių r. sav. Paežerės k. Luokės g. 111
385	7885/0001:0191	7885-0001-0191	Telšių r. sav. Paežerės k. Luokės g. 113
386	7825/0004:0213	4400-3877-4000	Telšių r. sav. Pakalniškių k.
387	7825/0004:0215	4400-3878-5027	Telšių r. sav. Pakalniškių k.
388	7825/0004:0219	4400-3878-4408	Telšių r. sav. Pakalniškių k.
389	7825/0004:0222	4400-3879-0637	Telšių r. sav. Pakalniškių k.
390	7825/0004:0229	4400-3888-9122	Telšių r. sav. Pakalniškių k.
391	7825/0004:0230	4400-3891-1365	Telšių r. sav. Pakalniškių k.
392	7825/0004:0236	4400-3896-4240	Telšių r. sav. Pakalniškių k.
393	7825/0004:0242	4400-3899-3810	Telšių r. sav. Pakalniškių k.
394	7825/0004:0245	4400-4859-9780	Telšių r. sav. Pakalniškių k.
395	7825/0004:0246	4400-5067-5733	Telšių r. sav. Pakalniškių k. 4

396	7880/0002:0096	7880-0002-0096	Telšių r. sav. Parakauskių k.
397	7880/0002:0113	7880-0002-0113	Telšių r. sav. Parakauskių k.
398	7880/0002:0155	7880-0002-0155	Telšių r. sav. Parakauskių k.
399	7835/0007:0088	4400-0409-3570	Telšių r. sav. Petraičių k.
400	7835/0007:0126	4400-3885-9533	Telšių r. sav. Petraičių k.
401	7828/0004:0015	7828-0004-0015	Telšių r. sav. Pranckų k.
402	7828/0004:0022	4400-2949-2613	Telšių r. sav. Pranckų k.
403	7828/0004:0028	7828-0004-0028	Telšių r. sav. Pranckų k.
404	7828/0004:0035	7828-0004-0035	Telšių r. sav. Pranckų k.
405	7828/0004:0059	7828-0004-0059	Telšių r. sav. Pranckų k.
406	7828/0004:0069	4400-0264-1604	Telšių r. sav. Pranckų k.
407	7890/0003:0062	7890-0003-0062	Telšių r. sav. Pranckų k.
408	7890/0003:0076	7890-0003-0076	Telšių r. sav. Pranckų k.
409	7890/0003:0115	7890-0003-0115	Telšių r. sav. Pranckų k.
410	7890/0003:0134	7890-0003-0134	Telšių r. sav. Pranckų k.
411	7890/0003:0138	7890-0003-0138	Telšių r. sav. Pranckų k.
412	7890/0003:0164	4400-0235-8001	Telšių r. sav. Pranckų k.
413	7885/0001:0003	7885-0001-0003	Telšių r. sav. Rainių k.
414	7885/0001:0056	7885-0001-0056	Telšių r. sav. Rainių k.
415	7885/0001:0084	7885-0001-0084	Telšių r. sav. Rainių k.
416	7885/0001:0095	7885-0001-0095	Telšių r. sav. Rainių k.
417	7885/0001:0111	7885-0001-0111	Telšių r. sav. Rainių k.
418	7885/0001:0133	7885-0001-0133	Telšių r. sav. Rainių k.
419	7885/0001:0135	7885-0001-0135	Telšių r. sav. Rainių k.
420	7885/0001:0152	7885-0001-0152	Telšių r. sav. Rainių k.
421	7885/0001:0156	7885-0001-0156	Telšių r. sav. Rainių k.
422	7885/0001:0164	7885-0001-0164	Telšių r. sav. Rainių k.
423	7885/0001:0178	7885-0001-0178	Telšių r. sav. Rainių k.
424	7885/0001:0179	7885-0001-0179	Telšių r. sav. Rainių k.
425	7885/0001:0206	7885-0001-0206	Telšių r. sav. Rainių k.
426	7885/0001:0207	7885-0001-0207	Telšių r. sav. Rainių k.
427	7885/0001:0215	7885-0001-0215	Telšių r. sav. Rainių k.
428	7885/0001:0224	7885-0001-0224	Telšių r. sav. Rainių k.
429	7885/0001:0244	4400-0105-3656	Telšių r. sav. Rainių k.
430	7885/0001:0245	4400-0105-8486	Telšių r. sav. Rainių k.
431	7885/0001:0250	4400-0106-8039	Telšių r. sav. Rainių k.
432	7885/0001:0265	4400-0119-9900	Telšių r. sav. Rainių k.
433	7885/0001:0269	4400-0128-7490	Telšių r. sav. Rainių k.
434	7885/0001:0270	4400-0128-8188	Telšių r. sav. Rainių k.
435	7885/0001:0292	4400-0190-4716	Telšių r. sav. Rainių k.
436	7885/0001:0301	4400-0216-5491	Telšių r. sav. Rainių k.
437	7885/0001:0302	4400-0216-5604	Telšių r. sav. Rainių k.
438	7885/0001:0306	4400-0219-0272	Telšių r. sav. Rainių k.
439	7885/0001:0308	4400-0220-2719	Telšių r. sav. Rainių k.
440	7885/0001:0312	4400-0265-8114	Telšių r. sav. Rainių k.
441	7885/0001:0320	4400-0319-5353	Telšių r. sav. Rainių k.
442	7885/0001:0321	4400-0331-9140	Telšių r. sav. Rainių k.
443	7885/0001:0323	4400-0344-7130	Telšių r. sav. Rainių k.
444	7885/0001:0325	4400-0381-0604	Telšių r. sav. Rainių k.
445	7885/0001:0335	4400-0406-1941	Telšių r. sav. Rainių k.

446	7885/0001:0339	4400-0445-3332	Telšių r. sav. Rainių k.
447	7885/0001:0358	4400-0606-9563	Telšių r. sav. Rainių k.
448	7885/0001:0391	4400-0772-3457	Telšių r. sav. Rainių k.
449	7885/0001:0394	4400-0777-3406	Telšių r. sav. Rainių k.
450	7885/0001:0403	4400-0894-5828	Telšių r. sav. Rainių k.
451	7885/0001:0405	4400-0902-4186	Telšių r. sav. Rainių k.
452	7885/0001:0406	4400-0902-4197	Telšių r. sav. Rainių k.
453	7885/0001:0411	4400-0957-7691	Telšių r. sav. Rainių k.
454	7885/0001:0414	4400-0997-1524	Telšių r. sav. Rainių k.
455	7885/0001:0417	4400-0997-9468	Telšių r. sav. Rainių k.
456	7885/0001:0420	4400-1053-2220	Telšių r. sav. Rainių k.
457	7885/0001:0424	4400-1123-9642	Telšių r. sav. Rainių k.
458	7885/0001:0432	4400-1479-1503	Telšių r. sav. Rainių k.
459	7885/0001:0436	4400-1533-1549	Telšių r. sav. Rainių k.
460	7885/0001:0449	4400-1599-5710	Telšių r. sav. Rainių k.
461	7885/0001:0455	4400-1654-8499	Telšių r. sav. Rainių k.
462	7885/0001:0456	4400-1655-8251	Telšių r. sav. Rainių k.
463	7885/0001:0540	4400-2998-0732	Telšių r. sav. Rainių k.
464	7885/0001:0618	4400-5313-3466	Telšių r. sav. Rainių k.
465	7885/0001:0479	4400-2061-3458	Telšių r. sav. Rainių k. Telšių g. 1
466	7885/0001:0029	7885-0001-0029	Telšių r. sav. Rainių k. Telšių g. 2V
467	7835/0003:0062	7835-0003-0062	Telšių r. sav. Ražiukų k.
468	7835/0003:0225	4400-3793-7347	Telšių r. sav. Ražiukų k.
469	7835/0003:0226	4400-3793-7336	Telšių r. sav. Ražiukų k.
470	7835/0003:0227	4400-3782-3733	Telšių r. sav. Ražiukų k.
471	7835/0003:0229	4400-3793-6039	Telšių r. sav. Ražiukų k.
472	7835/0003:0230	4400-3795-4115	Telšių r. sav. Ražiukų k. 3
473	7863/0003:0075	7863-0003-0075	Telšių r. sav. Ringalių k.
474	7863/0003:0076	7863-0003-0076	Telšių r. sav. Ringalių k.
475	7863/0003:0098	7863-0003-0098	Telšių r. sav. Ringalių k.
476	7863/0003:0104	7863-0003-0104	Telšių r. sav. Ringalių k.
477	7863/0003:0121	7863-0003-0121	Telšių r. sav. Ringalių k.
478	7863/0003:0122	7863-0003-0122	Telšių r. sav. Ringalių k.
479	7863/0003:0139	7863-0003-0139	Telšių r. sav. Ringalių k.
480	7880/0002:0120	7880-0002-0120	Telšių r. sav. Ringalių k.
481	7880/0002:0251	4400-0592-1031	Telšių r. sav. Ringalių k.
482	7880/0003:0011	7880-0003-0011	Telšių r. sav. Ringalių k.
483	7880/0003:0018	7880-0003-0018	Telšių r. sav. Ringalių k.
484	7880/0003:0055	7880-0003-0055	Telšių r. sav. Ringalių k.
485	7880/0003:0136	4400-1154-9536	Telšių r. sav. Ringalių k.
486	7880/0003:0182	4400-5549-4143	Telšių r. sav. Ringalių k.
487	7880/0003:0012	7880-0003-0012	Telšių r. sav. Ringalių k. 1
488	7863/0003:0026	7863-0003-0026	Telšių r. sav. Rūdupių k.
489	7863/0003:0031	7863-0003-0031	Telšių r. sav. Rūdupių k.
490	7863/0003:0042	7863-0003-0042	Telšių r. sav. Rūdupių k.
491	7863/0003:0050	7863-0003-0050	Telšių r. sav. Rūdupių k.
492	7863/0003:0074	7863-0003-0074	Telšių r. sav. Rūdupių k.
493	7863/0003:0079	7863-0003-0079	Telšių r. sav. Rūdupių k.
494	7863/0003:0081	7863-0003-0081	Telšių r. sav. Rūdupių k.
495	7863/0003:0084	7863-0003-0084	Telšių r. sav. Rūdupių k.

496	7863/0003:0086	7863-0003-0086	Telšių r. sav. Rūdupių k.
497	7863/0003:0087	7863-0003-0087	Telšių r. sav. Rūdupių k.
498	7863/0003:0088	7863-0003-0088	Telšių r. sav. Rūdupių k.
499	7863/0003:0089	7863-0003-0089	Telšių r. sav. Rūdupių k.
500	7863/0003:0110	7863-0003-0110	Telšių r. sav. Rūdupių k.
501	7863/0003:0115	7863-0003-0115	Telšių r. sav. Rūdupių k.
502	7863/0003:0117	7863-0003-0117	Telšių r. sav. Rūdupių k.
503	7863/0003:0119	7863-0003-0119	Telšių r. sav. Rūdupių k.
504	7863/0003:0126	7863-0003-0126	Telšių r. sav. Rūdupių k.
505	7863/0003:0127	7863-0003-0127	Telšių r. sav. Rūdupių k.
506	7863/0003:0129	7863-0003-0129	Telšių r. sav. Rūdupių k.
507	7863/0003:0147	7863-0003-0147	Telšių r. sav. Rūdupių k.
508	7863/0003:0173	4400-0119-9164	Telšių r. sav. Rūdupių k.
509	7863/0003:0185	4400-0196-8252	Telšių r. sav. Rūdupių k.
510	7863/0003:0189	4400-0208-7829	Telšių r. sav. Rūdupių k.
511	7863/0003:0207	4400-0405-4926	Telšių r. sav. Rūdupių k.
512	7863/0003:0235	4400-0938-3253	Telšių r. sav. Rūdupių k.
513	7863/0003:0250	4400-1469-6470	Telšių r. sav. Rūdupių k.
514	7863/0003:0251	4400-1469-6549	Telšių r. sav. Rūdupių k.
515	7863/0003:0253	4400-1801-7759	Telšių r. sav. Rūdupių k.
516	7863/0003:0264	4400-3969-0158	Telšių r. sav. Rūdupių k.
517	7885/0007:0008	7885-0007-0008	Telšių r. sav. Sakalų II k.
518	7885/0007:0014	7885-0007-0014	Telšių r. sav. Sakalų II k.
519	7885/0007:0020	7885-0007-0020	Telšių r. sav. Sakalų II k.
520	7885/0007:0021	7885-0007-0021	Telšių r. sav. Sakalų II k.
521	7885/0007:0024	7885-0007-0024	Telšių r. sav. Sakalų II k.
522	7885/0007:0028	7885-0007-0028	Telšių r. sav. Sakalų II k.
523	7885/0007:0032	7885-0007-0032	Telšių r. sav. Sakalų II k.
524	7885/0007:0033	7885-0007-0033	Telšių r. sav. Sakalų II k.
525	7885/0007:0050	7885-0007-0050	Telšių r. sav. Sakalų II k.
526	7885/0007:0051	7885-0007-0051	Telšių r. sav. Sakalų II k.
527	7885/0007:0053	7885-0007-0053	Telšių r. sav. Sakalų II k.
528	7885/0007:0062	7885-0007-0062	Telšių r. sav. Sakalų II k.
529	7885/0007:0097	7885-0007-0097	Telšių r. sav. Sakalų II k.
530	7885/0007:0106	4400-0104-5898	Telšių r. sav. Sakalų II k.
531	7885/0007:0107	4400-0104-6019	Telšių r. sav. Sakalų II k.
532	7885/0007:0108	4400-0115-1668	Telšių r. sav. Sakalų II k.
533	7885/0007:0109	4400-0120-0136	Telšių r. sav. Sakalų II k.
534	7885/0007:0110	4400-0120-0151	Telšių r. sav. Sakalų II k.
535	7885/0007:0116	4400-0151-5797	Telšių r. sav. Sakalų II k.
536	7885/0007:0117	4400-0151-6094	Telšių r. sav. Sakalų II k.
537	7885/0007:0121	4400-0180-0457	Telšių r. sav. Sakalų II k.
538	7885/0007:0132	4400-0225-7485	Telšių r. sav. Sakalų II k.
539	7885/0007:0133	4400-0225-7574	Telšių r. sav. Sakalų II k.
540	7885/0007:0136	4400-0351-7915	Telšių r. sav. Sakalų II k.
541	7885/0007:0138	4400-0409-3125	Telšių r. sav. Sakalų II k.
542	7885/0007:0139	4400-0409-3236	Telšių r. sav. Sakalų II k.
543	7885/0007:0159	4400-0774-4014	Telšių r. sav. Sakalų II k.
544	7885/0007:0160	4400-0774-4103	Telšių r. sav. Sakalų II k.
545	7885/0007:0163	4400-0797-6300	Telšių r. sav. Sakalų II k.

546	7885/0007:0164	4400-0797-7008	Telšių r. sav. Sakalų II k.
547	7885/0007:0184	4400-1599-5610	Telšių r. sav. Sakalų II k.
548	7885/0007:0249	4400-5310-5943	Telšių r. sav. Sakalų II k.
549	7885/0007:0031	7885-0007-0031	Telšių r. sav. Sakalų II k. Butiškės g. 3
550	7885/0007:0029	7885-0007-0029	Telšių r. sav. Sakalų II k. Judrėnų g. 6
551	7885/0007:0131	4400-0225-7341	Telšių r. sav. Sakalų II k. Judrėnų g. 8
552	7890/0002:0029	7890-0002-0029	Telšių r. sav. Saušilio k.
553	7890/0002:0030	7890-0002-0030	Telšių r. sav. Saušilio k.
554	7890/7001:0007	4400-4084-9722	Telšių r. sav. Saušilio k.
555	7880/0005:0005	7880-0005-0005	Telšių r. sav. Syderių k.
556	7880/0005:0010	7880-0005-0010	Telšių r. sav. Syderių k.
557	7880/0005:0014	7880-0005-0014	Telšių r. sav. Syderių k.
558	7880/0005:0017	7880-0005-0017	Telšių r. sav. Syderių k.
559	7880/0005:0087	7880-0005-0087	Telšių r. sav. Syderių k.
560	7880/0005:0088	7880-0005-0088	Telšių r. sav. Syderių k.
561	7880/0005:0111	7880-0005-0111	Telšių r. sav. Syderių k.
562	7880/0005:0114	7880-0005-0114	Telšių r. sav. Syderių k.
563	7880/0005:0124	7880-0005-0124	Telšių r. sav. Syderių k.
564	7880/0005:0125	7880-0005-0125	Telšių r. sav. Syderių k.
565	7880/0005:0147	7880-0005-0147	Telšių r. sav. Syderių k.
566	7880/0005:0156	7880-0005-0156	Telšių r. sav. Syderių k.
567	7880/0005:0198	7880-0005-0198	Telšių r. sav. Syderių k.
568	7880/0005:0259	4400-0553-8054	Telšių r. sav. Syderių k.
569	7880/0005:0295	4400-1154-9525	Telšių r. sav. Syderių k.
570	7880/0005:0003	7880-0005-0003	Telšių r. sav. Syderių k. Klibių g. 16
571	7880/0004:0127	4400-2067-5052	Telšių r. sav. Skujinės k.
572	7868/0012:0378	4400-1061-3042	Telšių r. sav. Telšių m.
573	7868/0012:0380	4400-1061-2867	Telšių r. sav. Telšių m.
574	7868/0012:0392	4400-3141-6303	Telšių r. sav. Telšių m.
575	7868/0012:0395	7805-0006-0063	Telšių r. sav. Telšių m.
576	7868/0012:0405	7805-0006-0110	Telšių r. sav. Telšių m.
577	7868/0012:0406	7805-0006-0079	Telšių r. sav. Telšių m.
578	7868/0012:0407	4400-0856-1532	Telšių r. sav. Telšių m.
579	7868/0012:0408	7805-0006-0125	Telšių r. sav. Telšių m.
580	7868/0012:0409	7805-0006-0117	Telšių r. sav. Telšių m.
581	7868/0012:0410	7805-0006-0097	Telšių r. sav. Telšių m.
582	7868/0012:0411	7805-0006-0024	Telšių r. sav. Telšių m.
583	7868/0012:0412	7805-0006-0122	Telšių r. sav. Telšių m.
584	7868/0012:0413	7805-0006-0025	Telšių r. sav. Telšių m.
585	7868/0012:0414	7805-0006-0083	Telšių r. sav. Telšių m.
586	7868/0012:0415	4400-0464-6026	Telšių r. sav. Telšių m.
587	7868/0012:0416	4400-0989-3016	Telšių r. sav. Telšių m.
588	7868/0012:0417	4400-0465-6059	Telšių r. sav. Telšių m.
589	7868/0012:0418	7805-0006-0013	Telšių r. sav. Telšių m.
590	7868/0012:0419	7805-0006-0112	Telšių r. sav. Telšių m.
591	7868/0012:0420	7805-0006-0026	Telšių r. sav. Telšių m.
592	7868/0012:0421	7805-0006-0080	Telšių r. sav. Telšių m.
593	7868/0012:0422	7805-0006-0045	Telšių r. sav. Telšių m.
594	7868/0012:0423	7805-0006-0044	Telšių r. sav. Telšių m.
595	7868/0012:0424	7805-0006-0100	Telšių r. sav. Telšių m.

596	7868/0012:0425	7805-0006-0081	Telšių r. sav. Telšių m.
597	7868/0012:0426	7805-0006-0151	Telšių r. sav. Telšių m.
598	7868/0012:0427	7805-0006-0048	Telšių r. sav. Telšių m.
599	7868/0012:0428	7805-0006-0056	Telšių r. sav. Telšių m.
600	7868/0012:0430	7805-0006-0050	Telšių r. sav. Telšių m.
601	7868/0012:0432	4400-3239-2339	Telšių r. sav. Telšių m.
602	7868/0012:0433	4400-0465-6126	Telšių r. sav. Telšių m.
603	7868/0012:0434	7805-0006-0041	Telšių r. sav. Telšių m.
604	7868/0012:0444	7805-0006-0113	Telšių r. sav. Telšių m.
605	7868/0012:0445	4400-2067-6917	Telšių r. sav. Telšių m.
606	7868/0012:0460	4400-4463-3116	Telšių r. sav. Telšių m.
607	7868/0012:0466	7805-0006-0023	Telšių r. sav. Telšių m.
608	7868/0012:0467	4400-0989-3281	Telšių r. sav. Telšių m.
609	7868/0012:0468	7805-0006-0132	Telšių r. sav. Telšių m.
610	7868/0012:0469	4400-0899-3182	Telšių r. sav. Telšių m.
611	7868/0012:0470	7805-0005-0173	Telšių r. sav. Telšių m.
612	7868/0012:0471	7805-0006-0137	Telšių r. sav. Telšių m.
613	7868/0012:0472	7805-0006-0136	Telšių r. sav. Telšių m.
614	7868/0012:0477	7805-0006-0034	Telšių r. sav. Telšių m.
615	7868/0012:0485	4400-5384-5124	Telšių r. sav. Telšių m.
616	7868/0022:0117	7885-0001-0083	Telšių r. sav. Telšių m.
617	7868/0022:0132	4400-0915-9486	Telšių r. sav. Telšių m.
618	7868/0022:0144	4400-0915-9368	Telšių r. sav. Telšių m.
619	7868/0022:0158	7885-0001-0210	Telšių r. sav. Telšių m.
620	7868/0022:0205	4400-0786-9332	Telšių r. sav. Telšių m.
621	7868/0022:0274	4400-0774-4536	Telšių r. sav. Telšių m.
622	7868/0022:0278	7885-0001-0002	Telšių r. sav. Telšių m.
623	7868/0022:0390	4400-4327-7647	Telšių r. sav. Telšių m.
624	7868/0022:0391	4400-4327-9785	Telšių r. sav. Telšių m.
625	7868/0022:0427	4400-4558-0916	Telšių r. sav. Telšių m.
626	7868/0022:0428	4400-4562-7925	Telšių r. sav. Telšių m.
627	7868/0022:0429	4400-4565-1909	Telšių r. sav. Telšių m.
628	7868/0022:0447	7885-0001-0105	Telšių r. sav. Telšių m.
629	7868/0022:0448	7885-0001-0124	Telšių r. sav. Telšių m.
630	7868/0022:0449	7885-0001-0031	Telšių r. sav. Telšių m.
631	7868/0022:0450	7885-0001-0104	Telšių r. sav. Telšių m.
632	7868/0022:0553	4400-5614-5867	Telšių r. sav. Telšių m.
633	7868/0022:0580	4400-5912-3310	Telšių r. sav. Telšių m.
634	7868/0012:0486	4400-5382-6834	Telšių r. sav. Telšių m. Degaičių g. 45
635	7868/0012:0487	4400-5382-6978	Telšių r. sav. Telšių m. Degaičių g. 47
636	7868/0012:0488	4400-5382-7100	Telšių r. sav. Telšių m. Degaičių g. 49
637	7868/0022:0549	4400-5614-5801	Telšių r. sav. Telšių m. Degenių g. 15
638	7868/0022:0550	4400-5614-5734	Telšių r. sav. Telšių m. Degenių g. 17
639	7868/0022:0530	4400-5394-3663	Telšių r. sav. Telšių m. Degenių g. 18C
640	7868/0022:0531	4400-5394-3730	Telšių r. sav. Telšių m. Degenių g. 18D
641	7868/0022:0552	4400-5614-5698	Telšių r. sav. Telšių m. Degenių g. 21
642	7868/0022:0513	4400-5138-3887	Telšių r. sav. Telšių m. Degenių g. 22
643	7868/0012:0429	4400-0716-6746	Telšių r. sav. Telšių m. Geležinkelio g. 24B
644	7868/0012:0431	7805-0006-0082	Telšių r. sav. Telšių m. Geležinkelio g. 24C
645	7868/0022:0515	4400-5334-1496	Telšių r. sav. Telšių m. Luokės g. 104

646	7868/0022:0516	4400-5322-2029	Telšių r. sav. Telšių m. Luokės g. 104A
647	7868/0022:0392	4400-4327-7403	Telšių r. sav. Telšių m. Luokės g. 106
648	7868/0022:0393	4400-4327-9096	Telšių r. sav. Telšių m. Luokės g. 106A
649	7868/0022:0258	4400-0471-1493	Telšių r. sav. Telšių m. Luokės g. 108
650	7868/0022:0484	4400-4483-6053	Telšių r. sav. Telšių m. Luokės g. 108A
651	7868/0022:0485	4400-4502-6011	Telšių r. sav. Telšių m. Luokės g. 108B
652	7868/0022:0088	7885-0001-0021	Telšių r. sav. Telšių m. Luokės g. 110
653	7868/0022:0557	4400-5749-1351	Telšių r. sav. Telšių m. Ramunės Sodų 1-oji g. 2D
654	7868/0022:0556	4400-5749-1251	Telšių r. sav. Telšių m. Ramunės Sodų 1-oji g. 2E
655	7868/0022:0110	7885-0002-0032	Telšių r. sav. Telšių m. Ramunės Sodų 2-oji g. 33
656	7868/0022:0202	7885-0002-0020	Telšių r. sav. Telšių m. Ramunės Sodų 2-oji g. 35
657	7868/0022:0338	7885-0002-0021	Telšių r. sav. Telšių m. Ramunės Sodų 2-oji g. 37
658	7868/0022:0195	7885-0002-0022	Telšių r. sav. Telšių m. Ramunės Sodų 2-oji g. 39
659	7868/0022:0146	7885-0002-0023	Telšių r. sav. Telšių m. Ramunės Sodų 2-oji g. 41
660	7868/0022:0366	7885-0002-0024	Telšių r. sav. Telšių m. Ramunės Sodų 2-oji g. 43
661	7868/0022:0497	4400-4865-4282	Telšių r. sav. Telšių m. Ramunės Sodų 2-oji g. 44
662	7868/0022:0436	7885-0002-0025	Telšių r. sav. Telšių m. Ramunės Sodų 2-oji g. 45
663	7868/0022:0337	7885-0002-0220	Telšių r. sav. Telšių m. Ramunės Sodų 2-oji g. 47
664	7868/0022:0343	7885-0002-0070	Telšių r. sav. Telšių m. Ramunės Sodų 2-oji g. 48
665	7868/0022:0083	7885-0002-0219	Telšių r. sav. Telšių m. Ramunės Sodų 2-oji g. 49
666	7868/0022:0122	7885-0002-0218	Telšių r. sav. Telšių m. Ramunės Sodų 2-oji g. 49A
667	7868/0022:0581	4400-5910-5365	Telšių r. sav. Telšių m. Ramunės Sodų 2-oji g. 50
668	7868/0022:0352	7885-0002-0404	Telšių r. sav. Telšių m. Ramunės Sodų 2-oji g. 51
669	7868/0022:0417	4400-4387-7209	Telšių r. sav. Telšių m. Ramunės Sodų 2-oji g. 51A
670	7868/0022:0242	7885-0002-0065	Telšių r. sav. Telšių m. Ramunės Sodų 2-oji g. 52
671	7868/0022:0216	7885-0002-0403	Telšių r. sav. Telšių m. Ramunės Sodų 2-oji g. 53
672	7868/0022:0501	7885-0002-0066	Telšių r. sav. Telšių m. Ramunės Sodų 2-oji g. 54
673	7868/0022:0372	7885-0002-0234	Telšių r. sav. Telšių m. Ramunės Sodų 2-oji g. 55
674	7868/0022:0230	7885-0002-0302	Telšių r. sav. Telšių m. Ramunės Sodų 2-oji g. 57
675	7868/0022:0209	7885-0002-0067	Telšių r. sav. Telšių m. Ramunės Sodų 2-oji g. 58
676	7868/0022:0229	7885-0002-0233	Telšių r. sav. Telšių m. Ramunės Sodų 2-oji g. 59
677	7868/0022:0416	4400-4389-9629	Telšių r. sav. Telšių m. Ramunės Sodų 2-oji g. 59A
678	7868/0022:0496	7885-0002-0019	Telšių r. sav. Telšių m. Ramunės Sodų 2-oji g. 60
679	7868/0022:0318	7885-0002-0018	Telšių r. sav. Telšių m. Ramunės Sodų 2-oji g. 62
680	7868/0022:0419	4400-4385-9643	Telšių r. sav. Telšių m. Ramunės Sodų 2-oji g. 62A
681	7868/0022:0533	4400-5410-4073	Telšių r. sav. Telšių m. Ramunės Sodų 2-oji g. 64
682	7868/0022:0164	7885-0002-0274	Telšių r. sav. Telšių m. Ramunės Sodų 2-oji g. 66
683	7868/0022:0349	7885-0002-0014	Telšių r. sav. Telšių m. Ramunės Sodų 2-oji g. 68
684	7868/0022:0199	7885-0002-0013	Telšių r. sav. Telšių m. Ramunės Sodų 2-oji g. 70
685	7868/0022:0119	7885-0002-0012	Telšių r. sav. Telšių m. Ramunės Sodų 2-oji g. 72
686	7868/0022:0137	7885-0002-0011	Telšių r. sav. Telšių m. Ramunės Sodų 2-oji g. 78
687	7868/0022:0102	7885-0002-0010	Telšių r. sav. Telšių m. Ramunės Sodų 2-oji g. 80
688	7868/0022:0201	7885-0002-0009	Telšių r. sav. Telšių m. Ramunės Sodų 2-oji g. 82
689	7868/0022:0334	7885-0002-0008	Telšių r. sav. Telšių m. Ramunės Sodų 2-oji g. 84
690	7868/0022:0161	7885-0002-0007	Telšių r. sav. Telšių m. Ramunės Sodų 2-oji g. 84A
691	7868/0022:0289	7885-0002-0006	Telšių r. sav. Telšių m. Ramunės Sodų 2-oji g. 86

692	7868/0022:0333	4400-2611-1453	Telšių r. sav. Telšių m. Ramunės Sodų 2-oji g. 88
693	7868/0022:0444	7885-0002-0004	Telšių r. sav. Telšių m. Ramunės Sodų 2-oji g. 90
694	7868/0022:0208	7885-0002-0003	Telšių r. sav. Telšių m. Ramunės Sodų 2-oji g. 92
695	7868/0022:0193	7885-0002-0002	Telšių r. sav. Telšių m. Ramunės Sodų 2-oji g. 94
696	7868/0022:0114	7885-0002-0262	Telšių r. sav. Telšių m. Ramunės Sodų 2-oji g. 96
697	7868/0022:0430	4400-4623-0908	Telšių r. sav. Telšių m. Ramunės Sodų 2-oji g. 98
698	7868/0022:0433	7885-0002-0226	Telšių r. sav. Telšių m. Ramunės Sodų 5-oji g. 32
699	7868/0022:0439	7885-0002-0227	Telšių r. sav. Telšių m. Ramunės Sodų 5-oji g. 34
700	7868/0022:0218	7885-0002-0228	Telšių r. sav. Telšių m. Ramunės Sodų 5-oji g. 36
701	7868/0022:0187	7885-0002-0229	Telšių r. sav. Telšių m. Ramunės Sodų 5-oji g. 38
702	7868/0022:0155	7885-0002-0225	Telšių r. sav. Telšių m. Ramunės Sodų 5-oji g. 40
703	7868/0022:0241	7885-0002-0224	Telšių r. sav. Telšių m. Ramunės Sodų 5-oji g. 42
704	7868/0022:0445	7885-0002-0223	Telšių r. sav. Telšių m. Ramunės Sodų 5-oji g. 44
705	7868/0022:0089	7885-0002-0222	Telšių r. sav. Telšių m. Ramunės Sodų 5-oji g. 46
706	7868/0022:0394	4400-4353-8323	Telšių r. sav. Telšių m. Ramunės Sodų 5-oji g. 48
707	7868/0022:0176	7885-0002-0028	Telšių r. sav. Telšių m. Ramunės Sodų 6-oji g. 10
708	7868/0022:0442	7885-0002-0027	Telšių r. sav. Telšių m. Ramunės Sodų 6-oji g. 12
709	7868/0022:0175	7885-0002-0026	Telšių r. sav. Telšių m. Ramunės Sodų 6-oji g. 14
710	7868/0022:0494	7885-0002-0031	Telšių r. sav. Telšių m. Ramunės Sodų 6-oji g. 4
711	7868/0022:0139	7885-0002-0030	Telšių r. sav. Telšių m. Ramunės Sodų 6-oji g. 6
712	7868/0022:0174	7885-0002-0029	Telšių r. sav. Telšių m. Ramunės Sodų 6-oji g. 8
713	7868/0022:0235	7885-0002-0206	Telšių r. sav. Telšių m. Ramunės Sodų 7-oji g. 12
714	7868/0022:0236	7885-0002-0205	Telšių r. sav. Telšių m. Ramunės Sodų 7-oji g. 14
715	7868/0022:0422	4400-5072-7963	Telšių r. sav. Telšių m. Ramunės Sodų 7-oji g. 6
716	7868/8001:0001	4400-0105-6291	Telšių r. sav. Telšių m. Stoties g. 35
717	7868/0012:0398	4400-3141-6436	Telšių r. sav. Telšių m. Tryškių g. 73
718	7805/7001:0002	4400-2290-1597	Telšių r. sav. teritorija
719	7805/7001:0003	4400-4678-0345	Telšių r. sav. teritorija
720	7805/7001:0004	4400-4678-2318	Telšių r. sav. teritorija
721	7805/8001:0004	4400-0254-0572	Telšių r. sav. teritorija
722	7809/7001:0001	4400-1554-6466	Telšių r. sav. teritorija
723	7835/7001:0002	4400-2125-1040	Telšių r. sav. teritorija
724	7880/7001:0002	4400-2290-1742	Telšių r. sav. teritorija
725	7885/7001:0003	4400-2290-2294	Telšių r. sav. teritorija
726	7890/7001:0005	4400-3688-2796	Telšių r. sav. teritorija
727	7875/0001:0170	7875-0001-0170	Telšių r. sav. Upynos k.
728	7875/0001:0284	4400-0758-2636	Telšių r. sav. Upynos k.
729	7875/0001:0287	4400-0806-8344	Telšių r. sav. Upynos k.
730	7875/0001:0316	4400-3203-0086	Telšių r. sav. Upynos k.
731	7875/0001:0317	4400-3203-3171	Telšių r. sav. Upynos k.
732	7875/0001:0319	4400-3203-3460	Telšių r. sav. Upynos k.
733	7875/0001:0320	4400-3209-0090	Telšių r. sav. Upynos k.
734	7875/0001:0321	4400-3209-0188	Telšių r. sav. Upynos k.
735	7875/0001:0322	4400-3209-0378	Telšių r. sav. Upynos k.
736	7875/0002:0032	7875-0002-0032	Telšių r. sav. Upynos k.
737	7875/0002:0057	7875-0002-0057	Telšių r. sav. Upynos k.
738	7875/0002:0059	7875-0002-0059	Telšių r. sav. Upynos k.
739	7875/0002:0063	7875-0002-0063	Telšių r. sav. Upynos k.
740	7875/0002:0070	7875-0002-0070	Telšių r. sav. Upynos k.
741	7875/0002:0078	7875-0002-0078	Telšių r. sav. Upynos k.

742	7875/0002:0079	7875-0002-0079	Telšių r. sav. Upynos k.
743	7875/0002:0085	7875-0002-0085	Telšių r. sav. Upynos k.
744	7875/0002:0092	7875-0002-0092	Telšių r. sav. Upynos k.
745	7875/0002:0097	7875-0002-0097	Telšių r. sav. Upynos k.
746	7875/0002:0103	7875-0002-0103	Telšių r. sav. Upynos k.
747	7875/0002:0108	7875-0002-0108	Telšių r. sav. Upynos k.
748	7875/0002:0113	7875-0002-0113	Telšių r. sav. Upynos k.
749	7875/0002:0116	7875-0002-0116	Telšių r. sav. Upynos k.
750	7875/0002:0119	7875-0002-0119	Telšių r. sav. Upynos k.
751	7875/0002:0121	7875-0002-0121	Telšių r. sav. Upynos k.
752	7875/0002:0123	7875-0002-0123	Telšių r. sav. Upynos k.
753	7875/0002:0124	7875-0002-0124	Telšių r. sav. Upynos k.
754	7875/0002:0143	7875-0002-0143	Telšių r. sav. Upynos k.
755	7875/0002:0145	7875-0002-0145	Telšių r. sav. Upynos k.
756	7875/0002:0146	7875-0002-0146	Telšių r. sav. Upynos k.
757	7875/0002:0149	7875-0002-0149	Telšių r. sav. Upynos k.
758	7875/0002:0150	7875-0002-0150	Telšių r. sav. Upynos k.
759	7875/0002:0164	7875-0002-0164	Telšių r. sav. Upynos k.
760	7875/0002:0165	7875-0002-0165	Telšių r. sav. Upynos k.
761	7875/0002:0173	7875-0002-0173	Telšių r. sav. Upynos k.
762	7875/0002:0176	7875-0002-0176	Telšių r. sav. Upynos k.
763	7875/0002:0188	4400-0158-8396	Telšių r. sav. Upynos k.
764	7875/0002:0197	7875-0002-0197	Telšių r. sav. Upynos k.
765	7875/0002:0202	7875-0002-0202	Telšių r. sav. Upynos k.
766	7875/0002:0204	7875-0002-0204	Telšių r. sav. Upynos k.
767	7875/0002:0205	7875-0002-0205	Telšių r. sav. Upynos k.
768	7875/0002:0221	4400-0131-6527	Telšių r. sav. Upynos k.
769	7875/0002:0227	4400-0115-1046	Telšių r. sav. Upynos k.
770	7875/0002:0228	4400-0128-5012	Telšių r. sav. Upynos k.
771	7875/0002:0241	4400-0268-7356	Telšių r. sav. Upynos k.
772	7875/0002:0246	4400-0317-6688	Telšių r. sav. Upynos k.
773	7875/0002:0255	4400-0508-3534	Telšių r. sav. Upynos k.
774	7875/0002:0258	4400-0513-7348	Telšių r. sav. Upynos k.
775	7875/0002:0266	4400-0538-3375	Telšių r. sav. Upynos k.
776	7875/0002:0280	4400-0775-0487	Telšių r. sav. Upynos k.
777	7875/0002:0308	4400-2392-0821	Telšių r. sav. Upynos k.
778	7875/0002:0346	4400-3202-4361	Telšių r. sav. Upynos k.
779	7875/0002:0347	4400-3202-4450	Telšių r. sav. Upynos k.
780	7875/0002:0348	4400-3202-4494	Telšių r. sav. Upynos k.
781	7875/0002:0349	4400-3202-9848	Telšių r. sav. Upynos k.
782	7875/0002:0350	4400-3203-1233	Telšių r. sav. Upynos k.
783	7875/0002:0351	4400-3203-1344	Telšių r. sav. Upynos k.
784	7875/0002:0352	4400-3203-1399	Telšių r. sav. Upynos k.
785	7875/0002:0363	4400-3209-2241	Telšių r. sav. Upynos k.
786	7875/0001:0325	4400-3224-2807	Telšių r. sav. Upynos k. Naujoji g. 3
787	7875/0001:0359	4400-5464-6574	Telšių r. sav. Upynos k. Naujoji g. 9
788	7890/0002:0004	7890-0002-0004	Telšių r. sav. Užminijų I k.
789	7890/0002:0021	7890-0002-0021	Telšių r. sav. Užminijų I k.
790	7890/0002:0061	7890-0002-0061	Telšių r. sav. Užminijų I k.
791	7890/0002:0065	7890-0002-0065	Telšių r. sav. Užminijų I k.

792	7890/0002:0066	7890-0002-0066	Telšių r. sav. Užminijų I k.
793	7890/0002:0067	7890-0002-0067	Telšių r. sav. Užminijų I k.
794	7890/0002:0070	7890-0002-0070	Telšių r. sav. Užminijų I k.
795	7890/0002:0078	4400-0045-7065	Telšių r. sav. Užminijų I k.
796	7890/0002:0080	7890-0002-0080	Telšių r. sav. Užminijų I k.
797	7890/0002:0092	4400-0181-7090	Telšių r. sav. Užminijų I k.
798	7890/0002:0101	4400-0313-7968	Telšių r. sav. Užminijų I k.
799	7890/0002:0102	4400-0335-2192	Telšių r. sav. Užminijų I k.
800	7890/0002:0111	4400-0520-3210	Telšių r. sav. Užminijų I k.
801	7890/0002:0112	4400-0520-4884	Telšių r. sav. Užminijų I k.
802	7890/0002:0117	4400-0548-4968	Telšių r. sav. Užminijų I k.
803	7890/0002:0118	4400-0619-1604	Telšių r. sav. Užminijų I k.
804	7890/0002:0119	4400-0619-2012	Telšių r. sav. Užminijų I k.
805	7890/0002:0120	4400-0619-2101	Telšių r. sav. Užminijų I k.
806	7890/0002:0121	4400-0542-9176	Telšių r. sav. Užminijų I k.
807	7890/0002:0123	4400-0542-9187	Telšių r. sav. Užminijų I k.
808	7890/0002:0144	4400-1608-7900	Telšių r. sav. Užminijų I k.
809	7890/0002:0146	4400-1753-2848	Telšių r. sav. Užminijų I k.
810	7890/0002:0159	4400-3596-7178	Telšių r. sav. Užminijų I k.
811	7890/0003:0012	7890-0003-0012	Telšių r. sav. Užminijų I k.
812	7890/0003:0063	7890-0003-0063	Telšių r. sav. Užminijų I k.
813	7890/0003:0099	7890-0003-0099	Telšių r. sav. Užminijų I k.
814	7890/0003:0106	7890-0003-0106	Telšių r. sav. Užminijų I k.
815	7890/0003:0107	7890-0003-0107	Telšių r. sav. Užminijų I k.
816	7890/0003:0108	7890-0003-0108	Telšių r. sav. Užminijų I k.
817	7890/0003:0110	7890-0003-0110	Telšių r. sav. Užminijų I k.
818	7890/0003:0146	7890-0003-0146	Telšių r. sav. Užminijų I k.
819	7890/0003:0178	4400-0313-8612	Telšių r. sav. Užminijų I k.
820	7890/0003:0225	4400-0576-1080	Telšių r. sav. Užminijų I k.
821	7890/0003:0232	4400-0619-1015	Telšių r. sav. Užminijų I k.
822	7890/0003:0233	4400-0619-1659	Telšių r. sav. Užminijų I k.
823	7890/0003:0245	4400-0714-9193	Telšių r. sav. Užminijų I k.
824	7890/0003:0246	4400-0715-0570	Telšių r. sav. Užminijų I k.
825	7890/0003:0252	4400-0717-1393	Telšių r. sav. Užminijų I k.
826	7890/0003:0253	4400-0776-9459	Telšių r. sav. Užminijų I k.
827	7890/0003:0254	4400-0776-9537	Telšių r. sav. Užminijų I k.
828	7890/0003:0255	4400-0776-9680	Telšių r. sav. Užminijų I k.
829	7890/0003:0261	4400-0957-2829	Telšių r. sav. Užminijų I k.
830	7890/0003:0267	4400-1233-5621	Telšių r. sav. Užminijų I k.
831	7890/0002:0003	7890-0002-0003	Telšių r. sav. Užminijų I k. 10
832	7890/0002:0007	7890-0002-0007	Telšių r. sav. Užminijų I k. 11
833	7890/0003:0303	4400-4471-9446	Telšių r. sav. Užminijų I k. 4
834	7890/0002:0143	4400-1608-7866	Telšių r. sav. Užminijų I k. 5
835	7890/0003:0271	4400-1239-2622	Telšių r. sav. Užminijų I k. 7
836	7875/0002:0049	7875-0002-0049	Telšių r. sav. Užpelkių k.
837	7875/0002:0313	4400-3170-5383	Telšių r. sav. Užpelkių k.
838	7875/0002:0315	4400-3170-6080	Telšių r. sav. Užpelkių k.
839	7875/0002:0341	4400-3200-0136	Telšių r. sav. Užpelkių k.
840	7875/0002:0343	4400-3201-3602	Telšių r. sav. Užpelkių k.
841	7875/0002:0344	4400-3201-5219	Telšių r. sav. Užpelkių k.

842	7875/0002:0354	4400-3203-1855	Telšių r. sav. Užpelkių k.
843	7875/0002:0357	4400-3203-3406	Telšių r. sav. Užpelkių k.
844	7825/0005:0033	4400-3777-3809	Telšių r. sav. Užvėdarės k.
845	7825/0005:0044	4400-3888-2109	Telšių r. sav. Užvėdarės k.
846	7825/0005:0045	4400-3888-3840	Telšių r. sav. Užvėdarės k.
847	7825/0005:0123	4400-3888-3193	Telšių r. sav. Užvėdarės k.
848	7825/0005:0124	4400-3888-3260	Telšių r. sav. Užvėdarės k.
849	7885/0004:0047	7885-0004-0047	Telšių r. sav. Vabalių k.
850	7885/0004:0050	7885-0004-0050	Telšių r. sav. Vabalių k.
851	7885/0004:0083	7885-0004-0083	Telšių r. sav. Vabalių k.
852	7885/0004:0097	7885-0004-0097	Telšių r. sav. Vabalių k.
853	7885/0004:0113	7885-0004-0113	Telšių r. sav. Vabalių k.
854	7885/0004:0115	7885-0004-0115	Telšių r. sav. Vabalių k.
855	7885/0004:0135	7885-0004-0135	Telšių r. sav. Vabalių k.
856	7885/0004:0136	7885-0004-0136	Telšių r. sav. Vabalių k.
857	7885/0004:0140	7885-0004-0140	Telšių r. sav. Vabalių k.
858	7885/0004:0142	7885-0004-0142	Telšių r. sav. Vabalių k.
859	7885/0004:0155	4400-0105-8506	Telšių r. sav. Vabalių k.
860	7885/0004:0163	4400-0128-0088	Telšių r. sav. Vabalių k.
861	7885/0004:0164	4400-0128-8633	Telšių r. sav. Vabalių k.
862	7885/0004:0169	4400-0156-5435	Telšių r. sav. Vabalių k.
863	7885/0004:0170	4400-0157-2250	Telšių r. sav. Vabalių k.
864	7885/0004:0178	4400-0216-2745	Telšių r. sav. Vabalių k.
865	7885/0004:0189	4400-0333-7871	Telšių r. sav. Vabalių k.
866	7885/0004:0201	4400-3069-4422	Telšių r. sav. Vabalių k.
867	7885/0004:0203	4400-0390-8063	Telšių r. sav. Vabalių k.
868	7885/0004:0204	4400-0390-8112	Telšių r. sav. Vabalių k.
869	7885/0004:0205	4400-0390-8163	Telšių r. sav. Vabalių k.
870	7885/0004:0206	4400-0390-8596	Telšių r. sav. Vabalių k.
871	7885/0004:0255	4400-0772-3446	Telšių r. sav. Vabalių k.
872	7885/0004:0260	4400-0888-8088	Telšių r. sav. Vabalių k.
873	7885/0004:0266	4400-0902-4200	Telšių r. sav. Vabalių k.
874	7885/0004:0269	4400-0957-7715	Telšių r. sav. Vabalių k.
875	7885/0004:0270	4400-0957-7748	Telšių r. sav. Vabalių k.
876	7885/0004:0271	4400-0997-1682	Telšių r. sav. Vabalių k.
877	7885/0004:0304	4400-5344-1160	Telšių r. sav. Vabalių k.
878	7885/0004:0020	7885-0004-0020	Telšių r. sav. Vabalių k. 1
879	7880/0005:0025	7880-0005-0025	Telšių r. sav. Vembūtų k.
880	7880/0005:0026	7880-0005-0026	Telšių r. sav. Vembūtų k.
881	7880/0005:0027	7880-0005-0027	Telšių r. sav. Vembūtų k.
882	7880/0005:0028	7880-0005-0028	Telšių r. sav. Vembūtų k.
883	7880/0005:0036	7880-0005-0036	Telšių r. sav. Vembūtų k.
884	7880/0005:0037	7880-0005-0037	Telšių r. sav. Vembūtų k.
885	7880/0005:0038	7880-0005-0038	Telšių r. sav. Vembūtų k.
886	7880/0005:0039	7880-0005-0039	Telšių r. sav. Vembūtų k.
887	7880/0005:0044	7880-0005-0044	Telšių r. sav. Vembūtų k.
888	7880/0005:0047	7880-0005-0047	Telšių r. sav. Vembūtų k.
889	7880/0005:0054	7880-0005-0054	Telšių r. sav. Vembūtų k.
890	7880/0005:0055	7880-0005-0055	Telšių r. sav. Vembūtų k.
891	7880/0005:0074	7880-0005-0074	Telšių r. sav. Vembūtų k.

892	7880/0005:0136	7880-0005-0136	Telšių r. sav. Vembūtų k.
893	7880/0005:0151	7880-0005-0151	Telšių r. sav. Vembūtų k.
894	7880/0005:0207	7880-0005-0207	Telšių r. sav. Vembūtų k.
895	7880/0005:0208	7880-0005-0208	Telšių r. sav. Vembūtų k.
896	7880/0005:0230	4400-0233-4963	Telšių r. sav. Vembūtų k.
897	7880/0005:0231	4400-0233-4985	Telšių r. sav. Vembūtų k.
898	7880/0005:0232	4400-0233-5044	Telšių r. sav. Vembūtų k.
899	7880/0005:0237	4400-0341-7352	Telšių r. sav. Vembūtų k.
900	7880/0005:0239	4400-0403-7303	Telšių r. sav. Vembūtų k.
901	7880/0005:0243	4400-0406-1774	Telšių r. sav. Vembūtų k.
902	7880/0005:0252	4400-0442-8930	Telšių r. sav. Vembūtų k.
903	7880/0005:0262	4400-0561-5081	Telšių r. sav. Vembūtų k.
904	7880/0005:0263	4400-0561-5192	Telšių r. sav. Vembūtų k.
905	7880/0005:0264	4400-0561-5281	Telšių r. sav. Vembūtų k.
906	7880/0005:0269	4400-0622-2900	Telšių r. sav. Vembūtų k.
907	7880/0005:0272	4400-0625-6700	Telšių r. sav. Vembūtų k.
908	7880/0005:0294	4400-1154-2466	Telšių r. sav. Vembūtų k.
909	7880/0005:0305	4400-2063-1823	Telšių r. sav. Vembūtų k.
910	7880/0005:0307	4400-2067-4822	Telšių r. sav. Vembūtų k.
911	7880/0005:0024	7880-0005-0024	Telšių r. sav. Vembūtų k. Gečių g. 11
912	7880/0005:0035	7880-0005-0035	Telšių r. sav. Vembūtų k. Gečių g. 17
913	7880/0005:0053	7880-0005-0053	Telšių r. sav. Vembūtų k. Gečių g. 19
914	7880/0005:0098	7880-0005-0098	Telšių r. sav. Vembūtų k. Gečių g. 1A
915	7880/0005:0242	4400-0622-2800	Telšių r. sav. Vembūtų k. Gečių g. 21
916	7880/0005:0238	4400-0403-7290	Telšių r. sav. Vembūtų k. Gečių g. 23
917	7880/0005:0301	4400-1505-7582	Telšių r. sav. Vembūtų k. Gečių g. 25
918	7880/0005:0066	7880-0005-0066	Telšių r. sav. Vembūtų k. Gečių g. 3
919	7880/0005:0229	4400-0233-4585	Telšių r. sav. Vembūtų k. Gečių g. 7
920	7880/0005:0292	4400-1150-5772	Telšių r. sav. Vembūtų k. Gečių g. 9
921	7880/0005:0299	4400-1505-6920	Telšių r. sav. Vembūtų k. Gečių g. 9A
922	7809/0001:0019	7809-0001-0019	Telšių r. sav. Vertelių k.
923	7809/0001:0020	7809-0001-0020	Telšių r. sav. Vertelių k.
924	7809/0001:0049	7809-0001-0049	Telšių r. sav. Vertelių k.
925	7809/0001:0050	7809-0001-0050	Telšių r. sav. Vertelių k.
926	7809/0001:0066	7809-0001-0066	Telšių r. sav. Vertelių k.
927	7809/0001:0085	7809-0001-0085	Telšių r. sav. Vertelių k.
928	7809/0001:0129	4400-3819-2237	Telšių r. sav. Vertelių k.
929	7809/0001:0138	4400-3888-5655	Telšių r. sav. Vertelių k.
930	7825/0004:0018	7825-0004-0018	Telšių r. sav. Vertelių k.
931	7825/0004:0165	4400-3819-0797	Telšių r. sav. Vertelių k.
932	7825/0004:0175	4400-3819-3334	Telšių r. sav. Vertelių k.
933	7825/0004:0178	4400-3819-5372	Telšių r. sav. Vertelių k.
934	7809/0001:0139	4400-3892-0210	Telšių r. sav. Vertelių k. 3
935	7825/0004:0169	4400-3818-9587	Telšių r. sav. Vertelių k. 5
936	7825/0004:0218	4400-3878-5416	Telšių r. sav. Vertelių k. 6
937	7880/0003:0014	7880-0003-0014	Telšių r. sav. Vilkakių k.
938	7880/0003:0039	7880-0003-0039	Telšių r. sav. Vilkakių k.
939	7880/0003:0122	4400-0565-1856	Telšių r. sav. Vilkakių k.
940	7880/0003:0140	4400-1240-7911	Telšių r. sav. Vilkakių k.
941	7880/0003:0155	4400-2349-7276	Telšių r. sav. Vilkakių k.

942	7880/0003:0180	4400-5420-2830	Telšių r. sav. Vilkakių k.
943	7880/0003:0004	7880-0003-0004	Telšių r. sav. Vilkakių k. 3
944	7875/0001:0003	7875-0001-0003	Telšių r. sav. Žeimuvėnų k.
945	7875/0001:0031	7875-0001-0031	Telšių r. sav. Žeimuvėnų k.
946	7875/0001:0032	7875-0001-0032	Telšių r. sav. Žeimuvėnų k.
947	7875/0001:0036	7875-0001-0036	Telšių r. sav. Žeimuvėnų k.
948	7875/0001:0051	7875-0001-0051	Telšių r. sav. Žeimuvėnų k.
949	7875/0001:0053	7875-0001-0053	Telšių r. sav. Žeimuvėnų k.
950	7875/0001:0056	7875-0001-0056	Telšių r. sav. Žeimuvėnų k.
951	7875/0001:0059	7875-0001-0059	Telšių r. sav. Žeimuvėnų k.
952	7875/0001:0095	7875-0001-0095	Telšių r. sav. Žeimuvėnų k.
953	7875/0001:0098	4400-2667-1730	Telšių r. sav. Žeimuvėnų k.
954	7875/0001:0101	7875-0001-0101	Telšių r. sav. Žeimuvėnų k.
955	7875/0001:0115	4400-2667-1809	Telšių r. sav. Žeimuvėnų k.
956	7875/0001:0118	7875-0001-0118	Telšių r. sav. Žeimuvėnų k.
957	7875/0001:0121	7875-0001-0121	Telšių r. sav. Žeimuvėnų k.
958	7875/0001:0123	7875-0001-0123	Telšių r. sav. Žeimuvėnų k.
959	7875/0001:0124	7875-0001-0124	Telšių r. sav. Žeimuvėnų k.
960	7875/0001:0129	7875-0001-0129	Telšių r. sav. Žeimuvėnų k.
961	7875/0001:0138	7875-0001-0138	Telšių r. sav. Žeimuvėnų k.
962	7875/0001:0148	7875-0001-0148	Telšių r. sav. Žeimuvėnų k.
963	7875/0001:0165	7875-0001-0165	Telšių r. sav. Žeimuvėnų k.
964	7875/0001:0166	7875-0001-0166	Telšių r. sav. Žeimuvėnų k.
965	7875/0001:0167	7875-0001-0167	Telšių r. sav. Žeimuvėnų k.
966	7875/0001:0168	7875-0001-0168	Telšių r. sav. Žeimuvėnų k.
967	7875/0001:0169	7875-0001-0169	Telšių r. sav. Žeimuvėnų k.
968	7875/0001:0195	7875-0001-0195	Telšių r. sav. Žeimuvėnų k.
969	7875/0001:0206	4400-0139-4625	Telšių r. sav. Žeimuvėnų k.
970	7875/0001:0208	7875-0001-0208	Telšių r. sav. Žeimuvėnų k.
971	7875/0001:0216	4400-0159-0238	Telšių r. sav. Žeimuvėnų k.
972	7875/0001:0250	4400-0115-2154	Telšių r. sav. Žeimuvėnų k.
973	7875/0001:0252	4400-0139-4903	Telšių r. sav. Žeimuvėnų k.
974	7875/0001:0277	4400-0537-6905	Telšių r. sav. Žeimuvėnų k.
975	7875/0001:0278	4400-0537-6927	Telšių r. sav. Žeimuvėnų k.
976	7875/0001:0282	4400-0741-0156	Telšių r. sav. Žeimuvėnų k.
977	7875/0001:0288	4400-0806-8511	Telšių r. sav. Žeimuvėnų k.
978	7875/0001:0289	4400-0806-8600	Telšių r. sav. Žeimuvėnų k.
979	7875/0001:0292	4400-1084-9806	Telšių r. sav. Žeimuvėnų k.
980	7875/0001:0293	4400-1084-9928	Telšių r. sav. Žeimuvėnų k.
981	7875/0001:0300	4400-1946-6363	Telšių r. sav. Žeimuvėnų k.
982	7875/0001:0301	4400-1946-6428	Telšių r. sav. Žeimuvėnų k.
983	7875/0001:0341	4400-4378-3153	Telšių r. sav. Žeimuvėnų k.
984	7875/0001:0256	4400-0161-0838	Telšių r. sav. Žeimuvėnų k. Žeimuvėnų g. 23
985	7875/0001:0007	7875-0001-0007	Telšių r. sav. Žeimuvėnų k. Žeimuvėnų g. 25
986	7875/0001:0254	4400-0161-0173	Telšių r. sav. Žeimuvėnų k. Žeimuvėnų g. 30
987	7875/0001:0338	4400-4371-6570	Telšių r. sav. Žeimuvėnų k. Žeimuvėnų g. 32

Priedas 2. Laisvos valstybinės žemės plotų, patenkančių į magistralinių dujotiekių vietovės klasių teritoriją, sąrašas

Laisvos valstybinės žemės ploto Nr.	Centro koordinatė	Kadastro vietovė
01	X-6192740.22 Y-382968.09	Žarėnai
02	X-6192491.89 Y-383005.36	Žarėnai
03	X-6192728.79 Y-383223.99	Žarėnai
04	X-6192588.81 Y-383423.47	Žarėnai
05	X-6192626.92 Y-383733.80	Žarėnai
06	X-6192332.76 Y-384321.76	Žarėnai
07	X-6192533.93 Y-385176.75	Žarėnai
08	X-6192376.97 Y-385579.33	Žarėnai
09	X-6192546.29 Y-385565.53	Žarėnai
10	X-6192372.85 Y-386113.20	Žarėnai
11	X-6192493.94 Y-386193.95	Žarėnai
12	X-6192246.90 Y-386204.69	Žarėnai
13	X-6192564.10 Y-386600.86	Žarėnai
14	X-6192576.75 Y-386864.36	Žarėnai
15	X-6192474.62 Y-386905.02	Žarėnai
16	X-6192259.45 Y-387089.47	Žarėnai
17	X-6192651.69 Y-387184.48	Žarėnai
18	X-6192663.19 Y-387544.27	Žarėnai
19	X-6192865.70 Y-387770.47	Žarėnai
20	X-6192990.01 Y-388095.96	Žarėnai
21	X-6193328.38 Y-388735.46	Žarėnai
22	X-6193370.83 Y-389561.88	Žarėnai

23	X-6193828.82 Y-389887.40	Žarėnai
24	X-6194274.92 Y-389940.88	Žarėnai
25	X-6194714.16 Y-391342.79	Ryškėnai
26	X-6194607.69 Y-391698.08	Ryškėnai
27	X-6194803.91 Y-392061.83	Ryškėnai
28	X-6194950.78 Y-392208.18	Ryškėnai
29	X-6195381.11 Y-393117.41	Vembūtai
30	X-6195080.42 Y-393389.03	Vembūtai
31	X-6195256.23 Y-394058.01	Vembūtai
32	X-6194876.09 Y-394458.45	Vembūtai
33	X-6194883.94 Y-394616.67	Vembūtai
34	X-6194889.99 Y-395209.06	Vembūtai
35	X-6195078.46 Y-395238.98	Vembūtai
36	X-6195154.46 Y-395323.97	Vembūtai
37	X-6194950.59 Y-395393.55	Vembūtai
38	X-6194888.86 Y-395529.30	Vembūtai
39	X-6195293.16 Y-395540.41	Vembūtai
40	X-6195326.63 Y-395588.17	Vembūtai
41	X-6195271.11 Y-395776.43	Vembūtai
42	X-6194972.64 Y-395931.02	Vembūtai
43	X-6195972.58 X-395904.85	Vembūtai
44	X-6196084.76 Y-395623.15	Vembūtai
45	X-6196209.69 Y-395755.30	Vembūtai
46	X-6196446.08 Y-395889.97	Vembūtai
47	X-6196507.41 Y-395860.75	Vembūtai

48	X-6196600.83 Y-395872.92	Vembūtai
49	X-6196642.53 Y-395726.77	Vembūtai
50	X-6196678.40 Y-395523.12	Vembūtai
51	X-6196801.59 Y-395477.20	Vembūtai
52	X-6196750.19 Y-395874.04	Vembūtai
53	X-6196873.79 Y-395669.01	Vembūtai
54	X-6196940.42 Y-395845.02	Vembūtai
55	X-6197154.34 Y-395357.27	Vembūtai
56	X-6197823.80 Y-395277.79	Vembūtai
57	X-6198269.65 Y-395311.38	Vembūtai
58	X-6198357.02 Y-395028.71	Vembūtai
59	X-6198610.90 Y-395139.33	Vembūtai
60	X-6199009.08 Y-394909.32	Vembūtai
61	X-6199190.15 Y-394664.17	Vembūtai
62	X-6199297.19 Y-394393.84	Vembūtai
63	X-6199587.96 Y-394378.57	Vembūtai
64	X-6200334.78 Y-394026.68	Viešvėnai
65	X-6200322.40 Y-393856.59	Viešvėnai
66	X-6201152.57 Y-394029.30	Viešvėnai
67	X-6201403.52 Y-393719.05	Viešvėnai
68	X-6201535.39 Y-393879.67	Viešvėnai
69	X-6201797.12 Y-393809.30	Viešvėnai
70	X-6201753.58 Y-393577.88	Viešvėnai
71	X-6201940.32 Y-393584.97	Viešvėnai
72	X-6201976.44 Y-393778.85	Viešvėnai

73	X-6203032.28 Y-393275.68	Viešvėnai
74	X-6203218.58 Y-393317.73	Viešvėnai
75	X-6203338.27 Y-393131.03	Viešvėnai
76	X-6203490.33 Y-393235.09	Viešvėnai
77	X-6203370.46 Y-393456.99	Viešvėnai
78	X-6203436.29 Y-393431.84	Viešvėnai
79	X-6203523.92 Y-393378.39	Viešvėnai
80	X-6203710.23 Y-393172.32	Viešvėnai
81	X-6203906.65 Y-393255.73	Viešvėnai
82	X-6204252.16 Y-393251.29	Viešvėnai
83	X-6204590.56 Y-393245.65	Viešvėnai
84	X-6204701.34 Y-393287.46	Viešvėnai
85	X-6204674.62 Y-393371.79	Viešvėnai
86	X-6204885.70 Y-393317.61	Viešvėnai
87	X-6205303.87 Y-393261.69	Viešvėnai
88	X-6205366.03 Y-393114.59	Viešvėnai
89	X-6205406.83 Y-393392.50	Viešvėnai
90	X-6205639.92 Y-393355.74	Viešvėnai
91	X-6205808.91 Y-393247.30	Viešvėnai
92	X-6205966.38 Y-393227.55	Viešvėnai
93	X-6206041.45 Y-393214.67	Viešvėnai
94	X-6206707.18 Y-392882.13	Degaičiai
95	X-6207186.80 Y-392743.80	Degaičiai
96	X-6207279.97 Y-392878.97	Degaičiai
97	X-6207475.63 Y-392608.10	Degaičiai
98	X-6203976.73	Telšių m.

	Y-392943.15	
99	X-6204097.44 Y-392961.37	Telšių m.
100	X-6204375.54 Y-393084.48	Telšių m.
101	X-6204447.36 Y-393050.06	Telšių m.
102	X-6204882.39 Y-393105.59	Telšių m.
103	X-6206783.78 Y-392637.73	Telšių m.
104	X-6207223.70 Y-392504.19	Telšių m.
105	X-6207317.73 Y-392443.18	Telšių m.
106	X-6207433.95 Y-392266.39	Telšių m.
107	X-6207563.31 Y-392335.34	Telšių m.
108	X-6207669.97 Y-392189.78	Telšių m.
109	X-6208100.64 Y-392365.05	Telšių m.
110	X-6195173.25 Y-396379.16	Vembūtai
111	X-6195569.94 Y-397521.88	Vembūtai
112	X-6195543.09 Y-397932.47	Vembūtai
113	X-6195878.75 Y-397804.82	Vembūtai
114	X-6195644.32 Y-398212.53	Vembūtai
115	X-6196003.19 Y-398705.93	Vembūtai
116	X-6196193.87 Y-399155.80	Rūdupiai
117	X-6196546.20 Y-399554.70	Rūdupiai
118	X-6196536.42 Y-399804.05	Rūdupiai
119	X-6196497.11 Y-400084.37	Rūdupiai
120	X-6196852.50 Y-400492.54	Rūdupiai
121	X-6196915.36 Y-401125.71	Rūdupiai
122	X-6197349.80 Y-401680.08	Rūdupiai
123	X-6197993.87	Luokė

	Y-402737.49	
124	X-6198353.85 Y-403107.99	Luokè
125	X-6198294.42 Y-403450.70	Luokè
126	X-6198655.95 Y-404229.63	Luokè
127	X-6198453.73 Y-404218.78	Luokè
128	X-6198527.44 Y-404752.50	Luokè
129	X-6198370.68 Y-404890.97	Luokè
130	X-6198184.88 Y-404925.60	Luokè
131	X-61998357.41 Y-405323.54	Luokè
132	X-6198604.11 Y-405985.43	Luokè
133	X-6198839.45 Y-406383.98	Luokè
134	X-6198823.12 Y-406538.50	Luokè
135	X-6198557.59 Y-406756.83	Luokè
136	X-6198634.62 Y-407463.88	Luokè
137	X-6198810.75 Y-408068.07	Luokè
138	X-6199614.62 Y-410096.44	Kaunatava
139	X-6199974.07 Y-411066.94	Kaunatava
140	X-6200784.24 Y-413087.68	Upyna
141	X-6201044.54 Y-414108.05	Upyna
142	X-6200948.20 Y-414027.94	Upyna
143	X-6201410.79 Y-414537.49	Upyna
144	X-6201553.38 Y-414805.94	Upyna
145	X-6201649.95 Y-415376.00	Upyna
146	X-6201561.63 Y-415573.06	Upyna
147	X-6201613.01 Y-415746.53	Upyna
148	X-6201610.13	Upyna

	Y-416076.97	
149	X-6201816.30 Y-416648.41	Upyna
150	X-6201965.18 Y-416813.70	Upyna
151	X-6192849.00 Y-382870.00	Žarėnai

DETALŪS METADUOMENYS

Dokumento sudarytojas (-ai)	Lietuvos Respublikos energetikos ministerija 302308327, Gedimino pr. 38, LT-01104 Vilnius
Dokumento pavadinimas (antraštė)	DĖL TELŠIŲ RAJONO SAVIVALDYBĖS TERITORIJOJE ESANČIŲ MAGISTRALINIŲ DUJOTIEKIŲ VIETOVĖS KLASIŲ TERITORIJŲ PLANO PATVIRTINIMO
Dokumento registracijos data ir numeris	2023-07-13 Nr. 1-214
Dokumento gavimo data ir dokumento gavimo registracijos numeris	–
Dokumento specifikacijos identifikavimo žymuo	ADOC-V1.0
Parašo paskirtis	Suderinimas
Parašą sukūrusio asmens vardas, pavardė ir pareigos	Giedrė Šeškevičienė, Vyriausiasis specialistas, Energetinio saugumo grupė
Sertifikatas išduotas	GIEDRĖ ŠEŠKEVIČIENĖ, Lietuvos Respublikos energetikos ministerija LT
Parašo sukūrimo data ir laikas	2023-07-07 12:59:36 (GMT+03:00)
Parašo formatas	XAdES-EPES
Laiko žymoje nurodytas laikas	–
Informacija apie sertifikavimo paslaugų teikėją	ADIC CA-B, Asmens dokumentu israsymo centras prie LR VRM LT
Sertifikato galiojimo laikas	2023-06-20 13:58:45 – 2026-06-19 13:58:45
Parašo paskirtis	Suderinimas
Parašą sukūrusio asmens vardas, pavardė ir pareigos	Daiva Brazdžiuvienė, Patarėjas, Teisės ir personalo grupė
Sertifikatas išduotas	DAIVA BRAZDŽIUVIENĖ LT
Parašo sukūrimo data ir laikas	2023-07-07 13:00:26 (GMT+03:00)
Parašo formatas	XAdES-EPES
Laiko žymoje nurodytas laikas	–
Informacija apie sertifikavimo paslaugų teikėją	EID-SK 2016, AS Sertifitseerimiskeskus EE
Sertifikato galiojimo laikas	2020-05-27 14:17:09 – 2025-05-26 23:59:59
Parašo paskirtis	Suderinimas
Parašą sukūrusio asmens vardas, pavardė ir pareigos	Inga Žilienė, Viceministras
Sertifikatas išduotas	INGA ŽILIENĖ, Lietuvos Respublikos energetikos ministerija LT
Parašo sukūrimo data ir laikas	2023-07-07 13:03:26 (GMT+03:00)
Parašo formatas	XAdES-EPES
Laiko žymoje nurodytas laikas	–
Informacija apie sertifikavimo paslaugų teikėją	ADIC CA-B, Asmens dokumentu israsymo centras prie LR VRM LT
Sertifikato galiojimo laikas	2023-05-10 13:47:56 – 2026-05-09 13:47:56
Parašo paskirtis	Suderinimas
Parašą sukūrusio asmens vardas, pavardė ir pareigos	Dainius Bražiūnas, Grupės vadovas, Energetinio saugumo grupė
Sertifikatas išduotas	DAINIUS BRAŽIŪNAS LT
Parašo sukūrimo data ir laikas	2023-07-07 13:38:43 (GMT+03:00)
Parašo formatas	XAdES-EPES
Laiko žymoje nurodytas laikas	–
Informacija apie sertifikavimo paslaugų teikėją	EID-SK 2016, AS Sertifitseerimiskeskus EE
Sertifikato galiojimo laikas	2022-08-10 13:08:16 – 2027-08-09 23:59:59
Parašo paskirtis	Pasirašymas
Parašą sukūrusio asmens vardas, pavardė ir pareigos	Dainius Kreivys, Ministras
Sertifikatas išduotas	DAINIUS KREIVYS, Lietuvos Respublikos energetikos ministerija LT
Parašo sukūrimo data ir laikas	2023-07-13 15:18:09 (GMT+03:00)
Parašo formatas	XAdES-T

DETALŪS METADUOMENYS

Laiko žymoje nurodytas laikas	2023-07-13 15:18:16 (GMT+03:00)
Informacija apie sertifikavimo paslaugų teikėją	ADIC CA-B, Asmens dokumentu israsymo centras prie LR VRM LT
Sertifikato galiojimo laikas	2023-05-10 14:08:01 – 2026-05-09 14:08:01
Informacija apie būdus, naudotus metaduomenų vientisumui užtikrinti	"Registravimas" paskirties metaduomenų vientisumas užtikrintas naudojant "RCSC IssuingCA, VI Registru centras - i.k. 124110246 LT" išduotą sertifikatą "DBSIS, Informatikos ir ryšių departamentas prie Lietuvos Respublikos vidaus reikalų ministerijos, į.k.188774822 LT", sertifikatas galioja nuo 2022-05-19 16:48:06 iki 2025-05-18 16:48:06
Pagrindinio dokumento priedų skaičius	1
Pagrindinio dokumento priedamų dokumentų skaičius	–
Priedamo dokumento sudarytojas (-ai)	–
Priedamo dokumento pavadinimas (antraštė)	–
Priedamo dokumento registracijos data ir numeris	–
Programinės įrangos, kuria naudojantis sudarytas elektroninis dokumentas, pavadinimas	DBSIS, versija 3.5.73.2
Informacija apie elektroninio dokumento ir elektroninio (-ių) parašo (-ų) tikrinimą (tikrinimo data)	Atitinka specifikacijos keliamus reikalavimus. Visi dokumente esantys elektroniniai parašai galioja (2023-07-13 15:24:57)
Paieškos nuoroda	–
Papildomi metaduomenys	Nuorašą suformavo 2023-07-13 15:24:58 DBSIS