

Širvintų rajono savivaldybės teritorijoje esančių magistralinių dujotiekių vietovės klasių teritorijų planas M 1:5000

Lapų išdėstymo schema

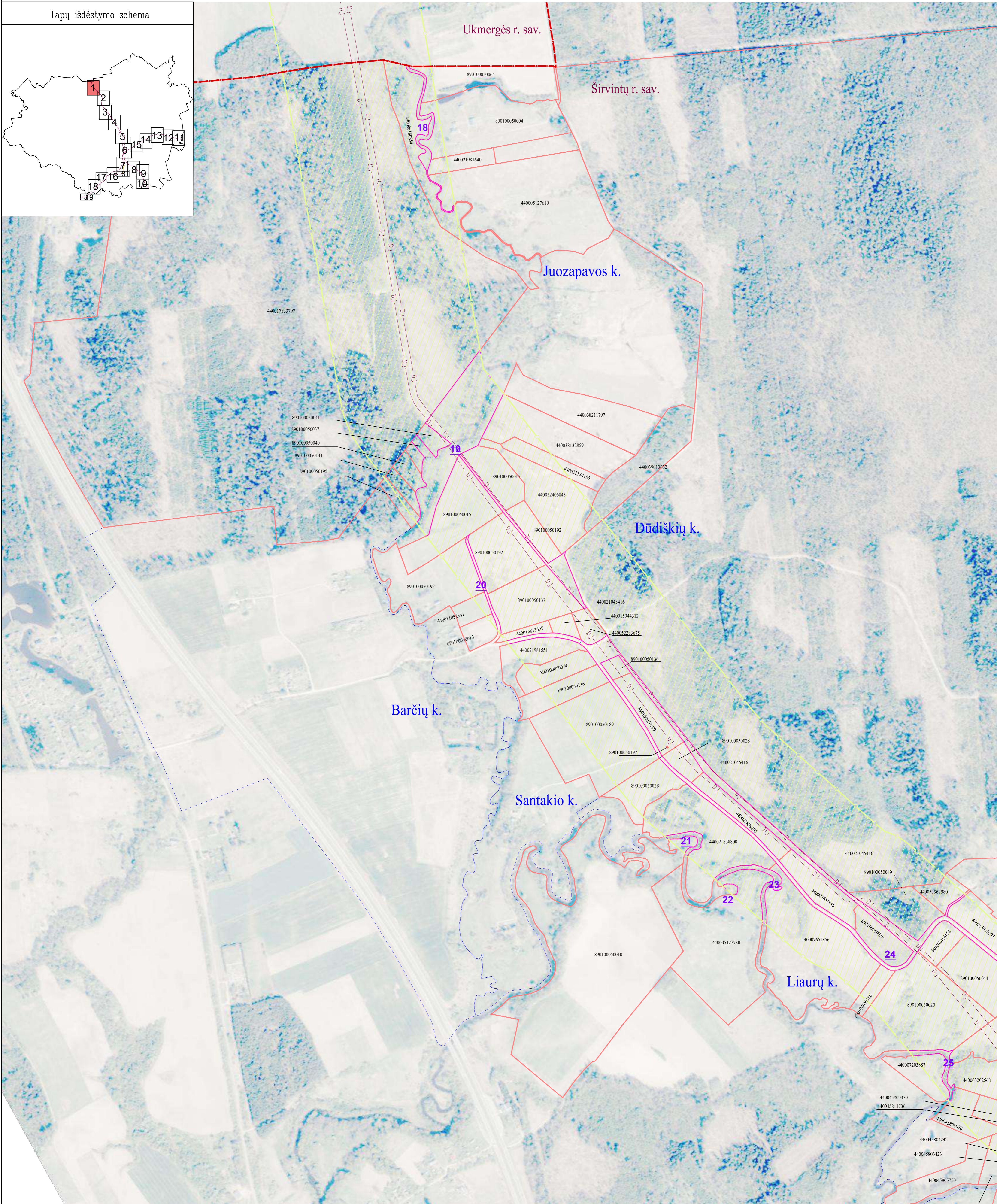
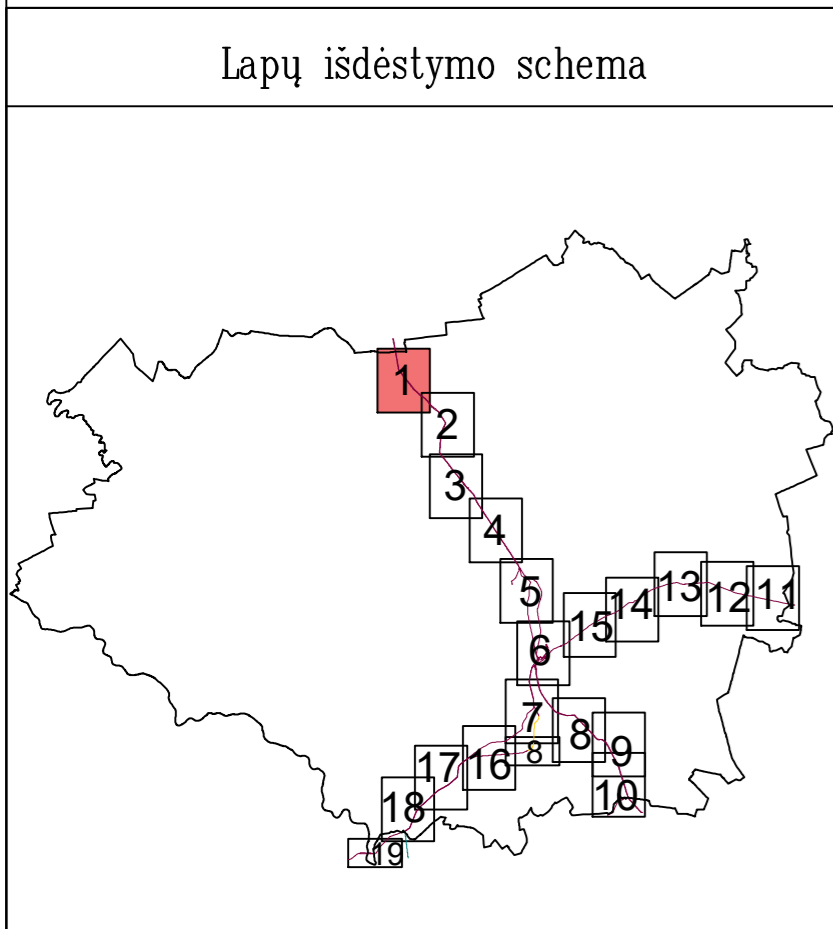

Pastabos:

- Vadovaujantis LR specialiųjų žemės naudojimo sąlygų įstatymo 33 straipsniu, Magistralinių dujotiekių vietovės klasių teritorija – išilgai magistralinio dujotiečio vamzdžio trasos esanti žemės juosta, kurios ribos yra po 200 metrų į abi puses nuo vamzdžio ašies ir 200 metrų atstumu nuo kraštinių jo taškų.
- Plane rodomos bendros magistralinių dujotiekių vietovės klasių teritorijų ribos.
- Planas parengtas 2022-09-06 VĮ Registro centro duomenimis

| SUTARTINIAI ŽENKLAI | |
|---------------------|---|
| | I vietovės klasių magistralinio dujotiečio vamzdiniai |
| | Magistralinių dujotiekių vietovės klasių teritorija |
| | Savivaldybės teritorijos riba |
| | Gyvenamosios vietovės |
| | Žemės sklypo riba |
| | Laisva valstybinė žemė |



kvalifikacijos pažym. Nr. 2M-M-221

| Pareigos | Parašas | Vardas ir pavardė | data |
|------------|---------|-------------------|------------|
| Matininkas | | Rolandas Rimkus | 2022-09-08 |

Planas parengtas ortofotografinio žemėlapiu pagrindu:
GDRLT C Nacionalinė žemės tarnyba prie ŽŪM, 2018
GDRLT C Nacionalinė žemės tarnyba prie ŽŪM, 2020

VALSTYBĖS ĮMONĖ REGISTRŲ CENTRAS
Livo g. 25-101, 09320 Vilnius, tel. (8 5) 2688262, el. p. info@registrucentras.lt
Duomenys kaupiami ir saugomi Juridinių asmenų registre, kodas 124110246

A. V.

Širvintų rajono savivaldybės teritorijoje esančių magistralinių dujotiekių vietovės klasių teritorijų planas M 1:5000

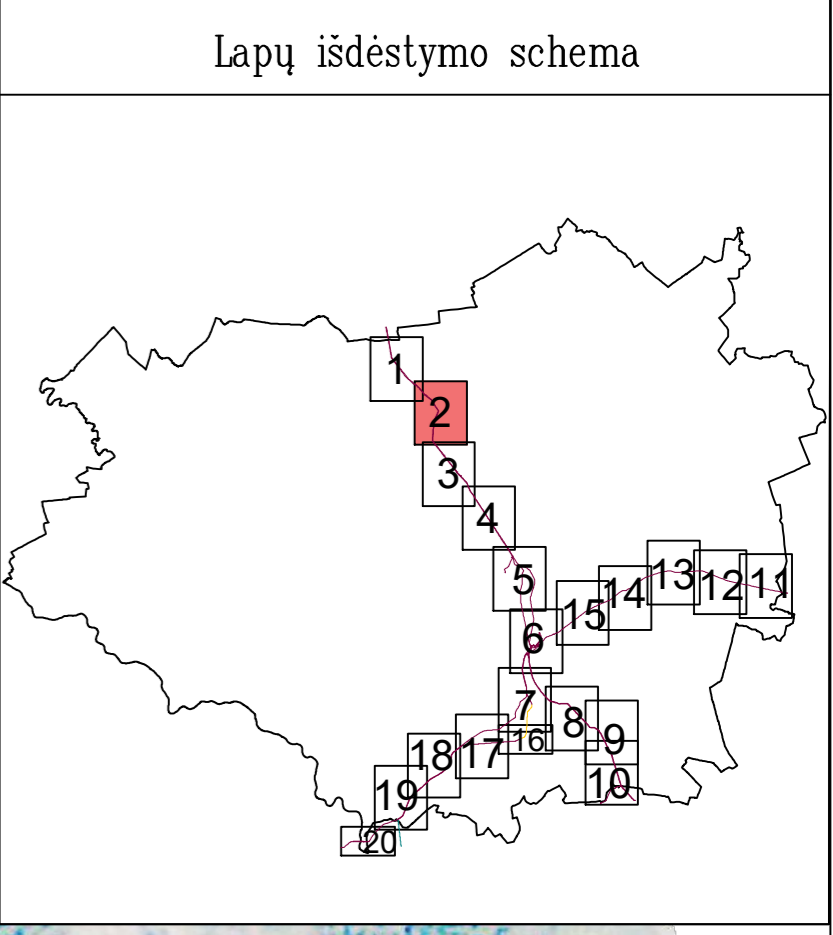

Planas parengtas ortofotografinio žemėlapiu pagrindu:
GDRLT C Nacionalinė žemės tarnyba prie ŽŪM, 2018
GDRLT C Nacionalinė žemės tarnyba prie ŽŪM, 2020

- Pastabos:**
- Vadovaujantis LR specialiųjų žemės naudojimo sąlygų įstatymo 33 straipsniu, Magistralinių dujotiekių vietovės klasių teritorija – išilgai magistralinio dujotiekio vamzdžio trasos esanti žemės juosta, kurios ribos yra po 200 metrų į abi puses nuo vamzdžio ašies ir 200 metrų atstumu nuo kraštinių jo taškų.
 - Plane rodomos bendros magistralinių dujotiekių vietovės klasių teritorijų ribos.
 - Planas parengtas 2022-09-06 VĮ Registro centro duomenimis

| SUTARTINIAI ŽENKLAI | |
|---------------------|--|
| | I vietovės klasės magistralinio dujotiekio vamzdynai |
| | Magistralinių dujotiekių vietovės klasių teritorija |
| | Savivaldybės teritorijos riba |
| | Gyvenamosios vietovės |
| | Žemės sklypo riba |
| | Laisva valstybinė žemė |

| | | | |
|------------|---------|---|------------|
| | | VALSTYBĖS ĮMONĖ REGISTRŲ CENTRAS Livo g. 25-101, 09320 Vilnius, tel. (8 5) 2688262, el. p. info@registrucentras.lt Duomenys kaupiami ir saugomi Juridinių asmenų registre, kodas 12410246 | |
| | | kvalifikacijos pažym. Nr. 2M-M-221 | |
| Pareigos | Parašas | Vardas ir pavardė | data |
| Matininkas | | Rolandas Rimkus | 2022-09-08 |
| | | | A. V. |

Širvintų rajono savivaldybės teritorijoje esančių magistralinių dujotiekių vietovės klasių teritorijų planas M 1:5000

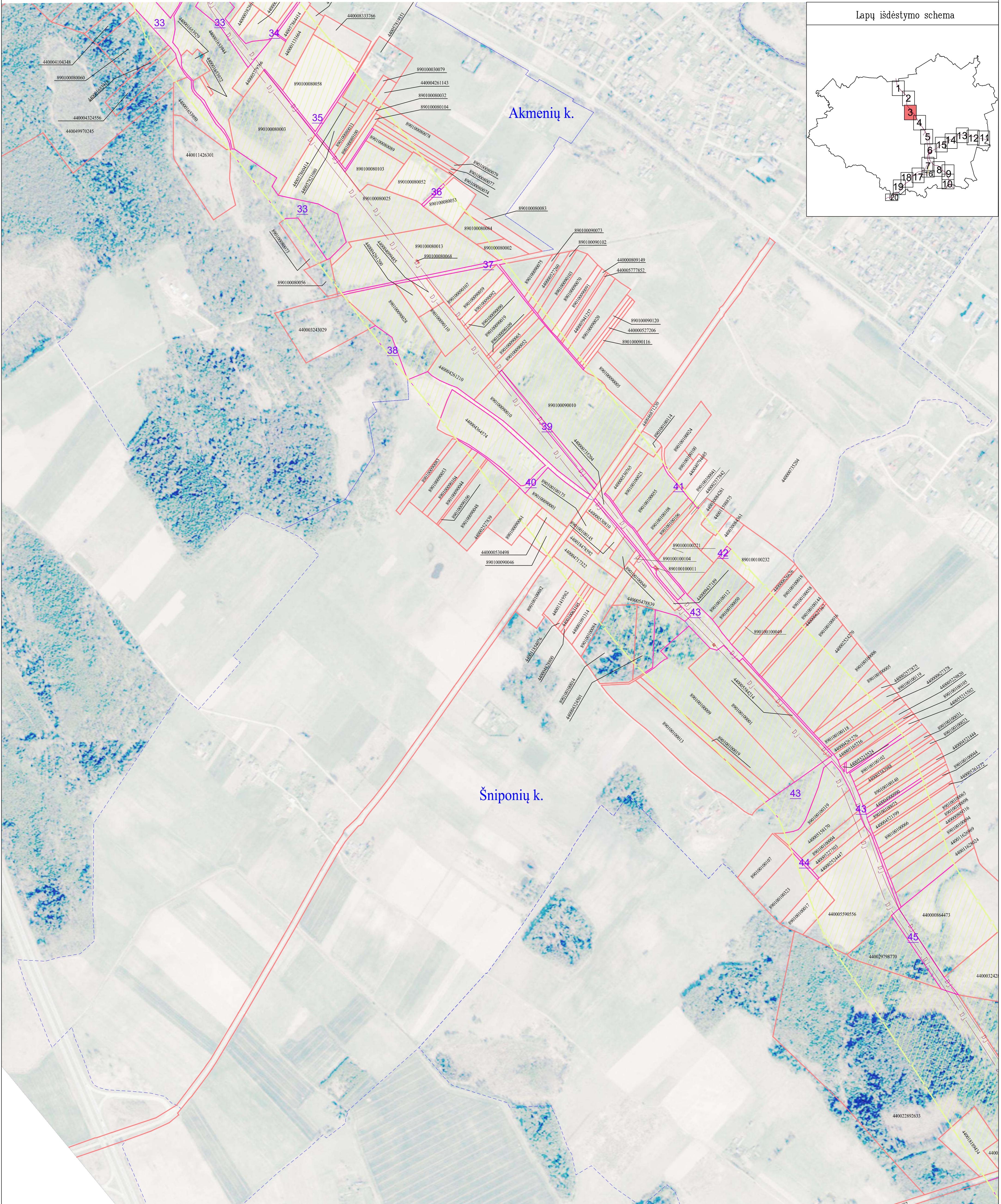

Lapų išdėstymo schema

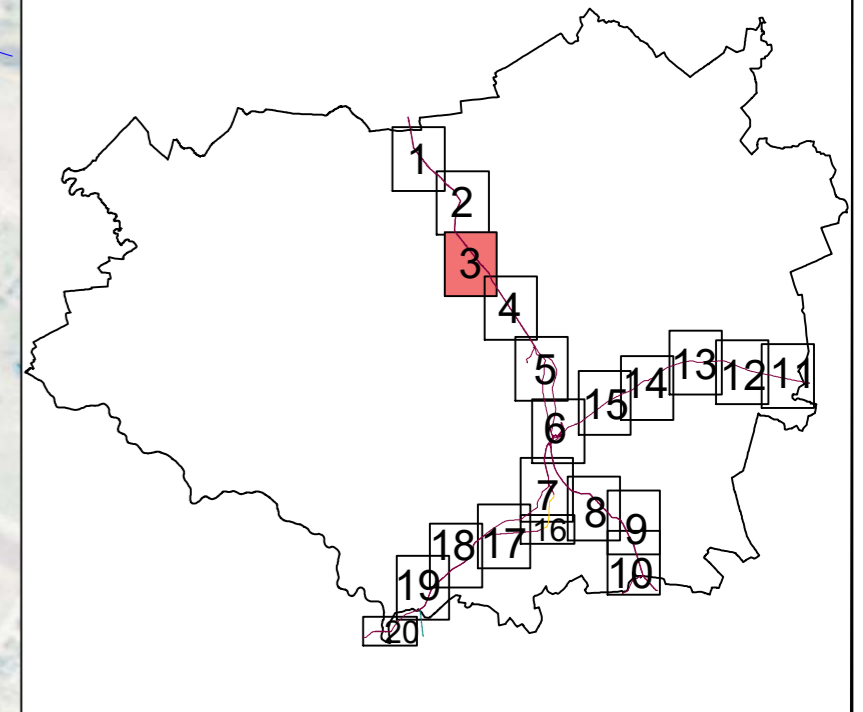

Pastabos:

- Vadovaujantis LR specialiųjų žemės naudojimo sąlygų įstatymo 33 straipsniu, Magistralinių dujotiekių vietovės klasių teritorija – išilgai magistralinio dujotiekių vamzdžio trasos esanti žemės juosta, kurios ribos yra po 200 metrų į abi puses nuo vamzdžio ašies ir 200 metrų atstumu nuo kraštinių jo taškų.
- Plane rodomos bendros magistralinių dujotiekių vietovės klasių teritorijų ribos.
- Planas parengtas 2022-09-06 VĮ Registro centro duomenimis

| SUTARTINIAI ŽENKLAI | |
|---------------------|---|
| | I vietovės klasių magistralinio dujotiekių vamzdiniai |
| | Magistralinių dujotiekių vietovės klasių teritorija |
| | Magistralinių dujotiekių aptvėrimų ribos |
| | Savivaldybės teritorijos riba |
| | Gyvenamosios vietovės |
| | Žemės sklypo riba |
| | Laisva valstybinė žemė |



kvalifikacijos pažym. Nr. 2M-M-221

| Pareigos | Parašas | Vardas ir pavardė | data |
|------------|---------|-------------------|------------|
| Matininkas | | Rolandas Rimkus | 2022-09-08 |

VALSTYBĖS ĮMONĖ REGISTRŲ CENTRAS
Livo g. 25-401, 09320 Vilnius, tel. (8 5) 2688262, el. p. info@registrucentras.lt
Duomenys kaupiami ir saugomi Juridinių asmenų registre, kodas 12410246

A. V.

Planas parengtas ortofotografinio žemėlapiu pagrindu:
GDRLT C Nacionalinė žemės tarnyba prie ŽŪM, 2018
GDRLT C Nacionalinė žemės tarnyba prie ŽŪM, 2020

Širvintų rajono savivaldybės teritorijoje esančių magistralinių dujotiekių vietovės klasių teritorijų planas M 1:5000

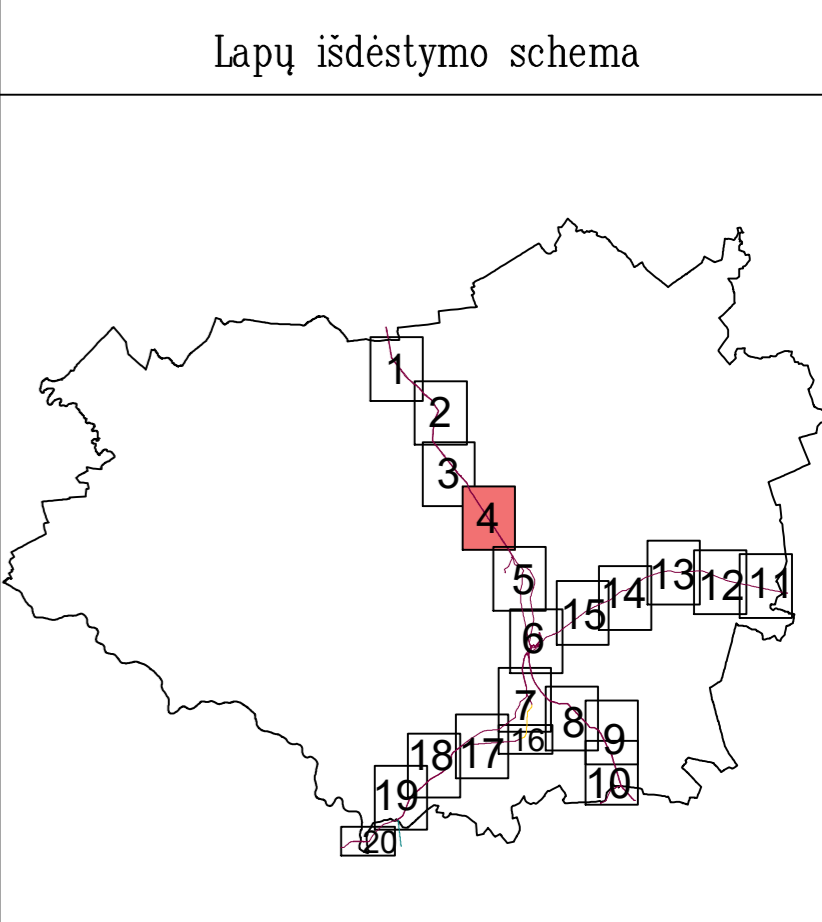
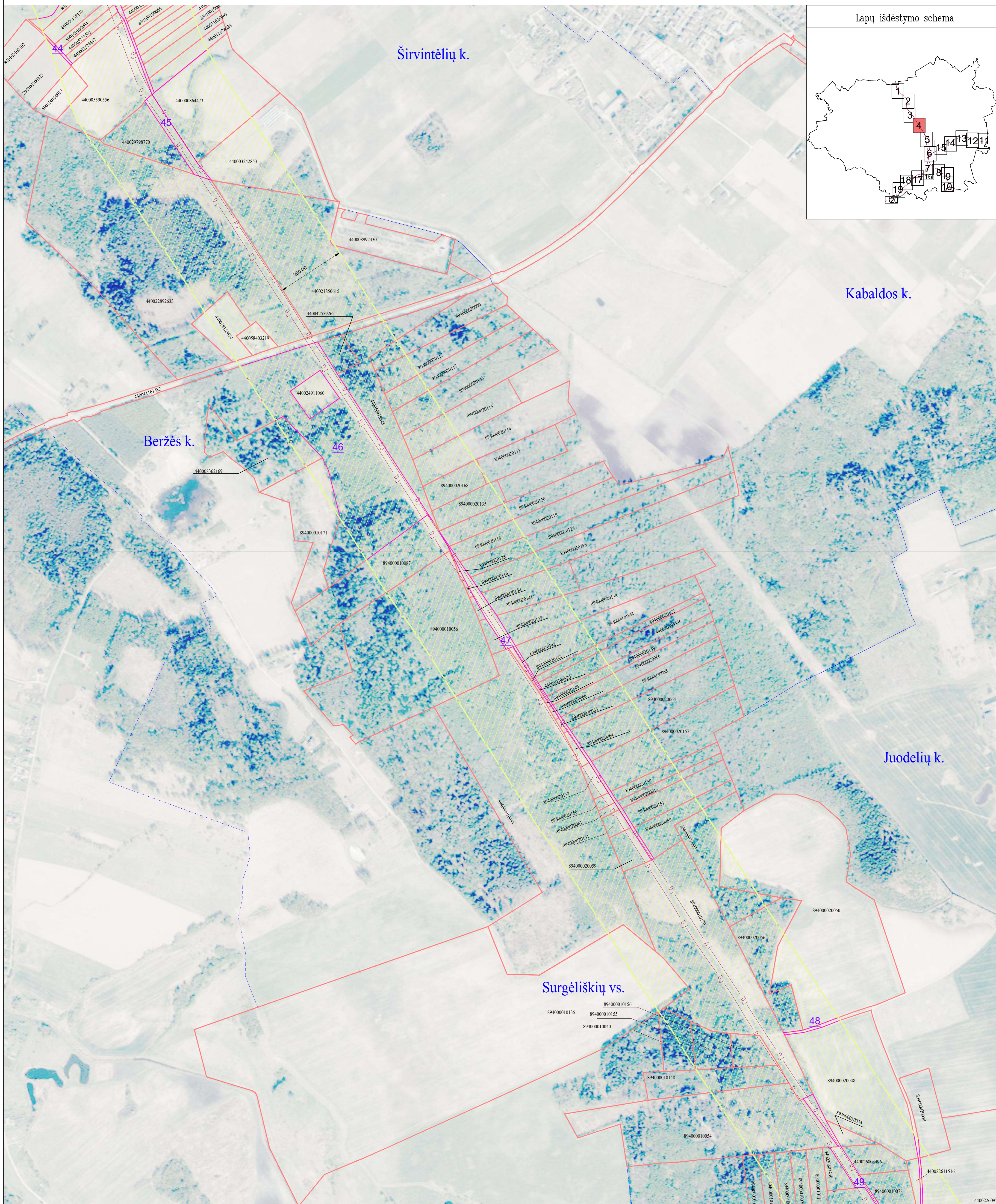

Planas parengtas ortofotografinio žemėlapiu pagrindu:
GDRLT C Nacionalinė žemės tarnyba prie ŽŪM, 2018
GDRLT C Nacionalinė žemės tarnyba prie ŽŪM, 2020

Pastabos:

- Vadovaujantis LR specialiųjų žemės naudojimo sąlygų įstatymo 33 straipniu, Magistralinių dujotiekių vietovės klasės teritorija – išilgai magistralinio dujotiekio vamzdžio trasos esanti žemės juosta, kurios ribos yra po 200 metrų į abi puses nuo vamzdžio ašies ir 200 metrų atstumu nuo kraštinių jo taškų.
- Plane rodomos bendros magistralinių dujotiekių vietovės klasių teritorijų ribos.
- Planas parengtas 2022-09-06 VĮ Registro centro duomenimis

| SUTARTINIAI ŽENKLAI | |
|---------------------|--|
| | I vietovės klasės magistralinio dujotiekio vamzdynai |
| | Magistralinių dujotiekių vietovės klasių teritorija |
| | Savivaldybės teritorijos riba |
| | Gyvenamosios vietovės |
| | Žemės sklypo riba |
| | Laisva valstybinė žemė |

REGISTRŲ CENTRAS
kvalifikacijos pažym. Nr. 2M-M-221

VALSTYBĖS ĮMONĖ REGISTRŲ CENTRAS
Livo g. 25-401, 09320 Vilnius, tel. (8 5) 2688262, el. p. info@registrucentras.lt
Duomenys kaupiami ir saugomi Juridinių asmenų registre, kodas 12410246

| Pareigos | Parašas | Vardas ir pavardė | data |
|------------|---------|-------------------|------------|
| Matininkas | | Rolandas Rimkus | 2022-09-08 |

A. V.

Širvintų rajono savivaldybės teritorijoje esančių magistralinių dujotiekių vietovės klasių teritorijų planas M 1:5000

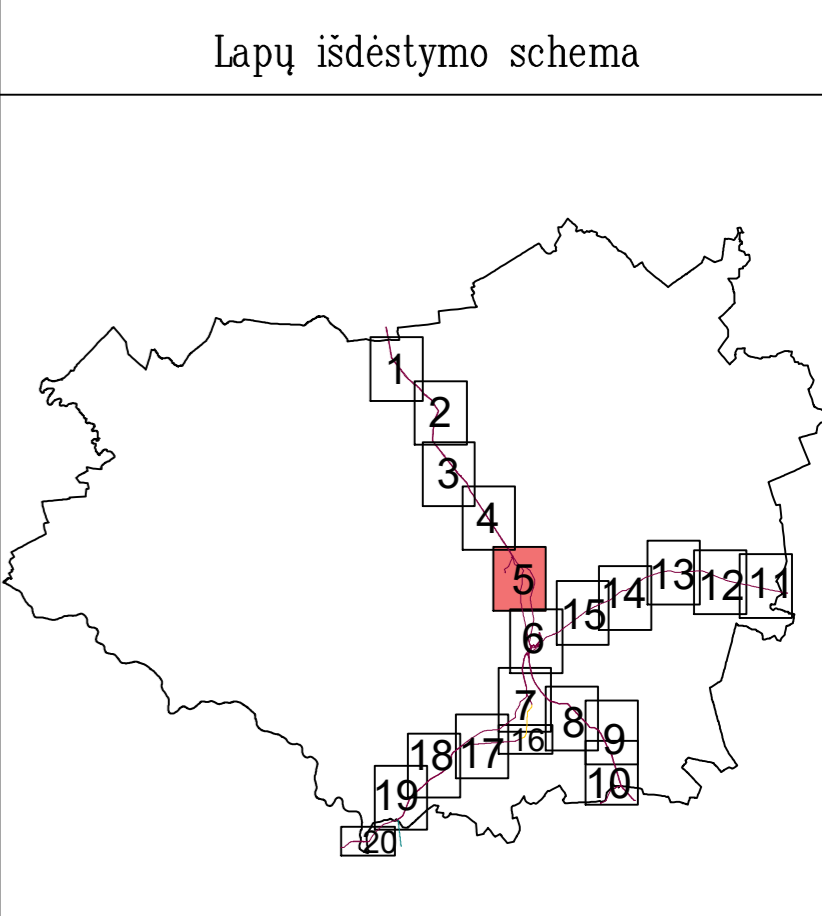
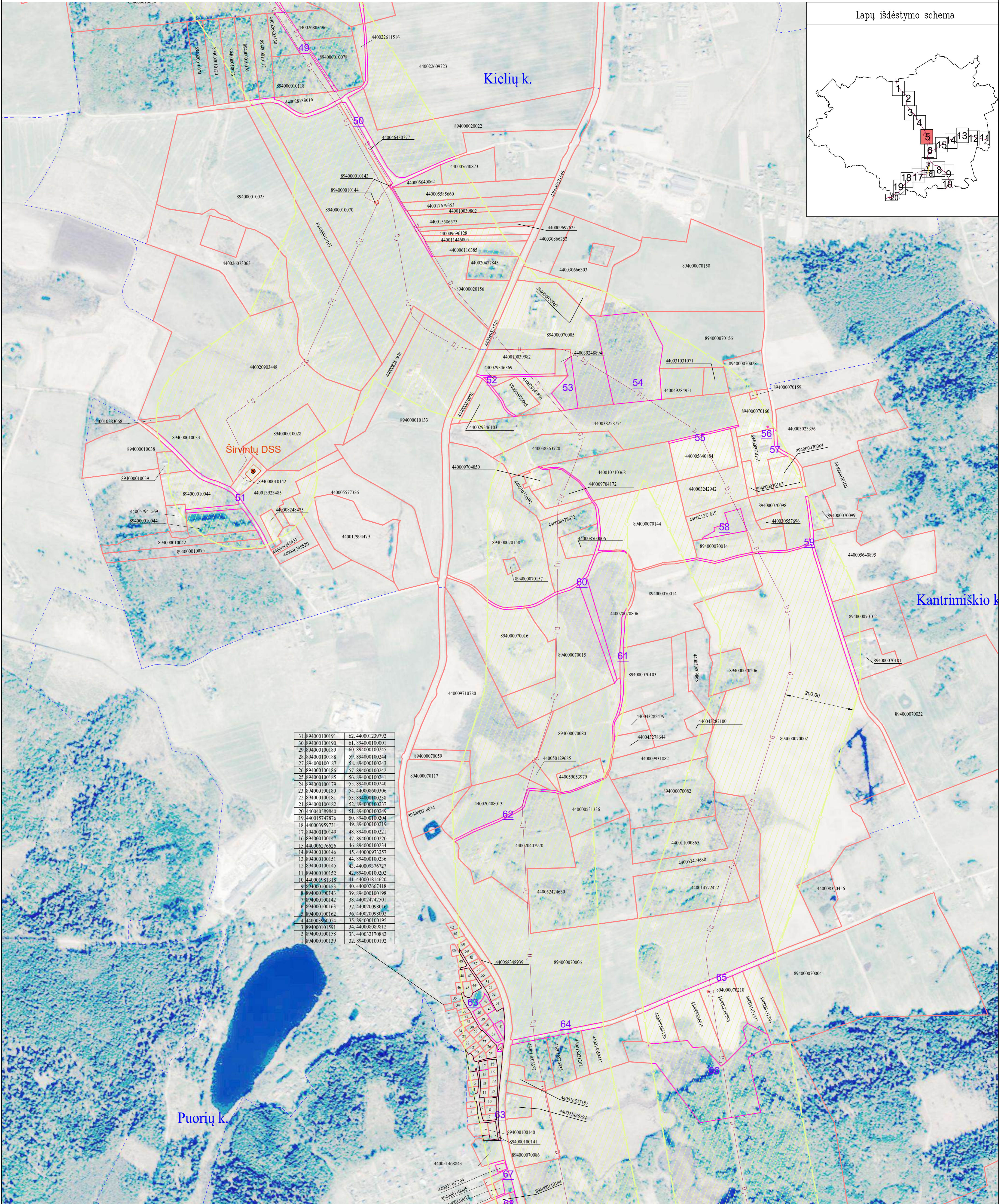

| | | | |
|----|---------------|----|--------------|
| 31 | 894000100191 | 62 | 440001239792 |
| 30 | 894000100190 | 61 | 894000100001 |
| 29 | 894000100189 | 60 | 894000100245 |
| 28 | 894000100188 | 59 | 894000100244 |
| 27 | 894000100187 | 58 | 894000100243 |
| 26 | 894000100186 | 57 | 894000100242 |
| 25 | 894000100185 | 56 | 894000100241 |
| 24 | 894000100184 | 55 | 894000100240 |
| 23 | 894000100183 | 54 | 440008600306 |
| 22 | 894000100182 | 53 | 894000100238 |
| 21 | 894000100181 | 52 | 894000100237 |
| 20 | 440040399840 | 51 | 894000100239 |
| 19 | 440015247876 | 50 | 894000100204 |
| 18 | 440003959731 | 49 | 894000100219 |
| 17 | 894000100149 | 48 | 894000100221 |
| 16 | 894000100147 | 47 | 894000100220 |
| 15 | 440006276626 | 46 | 894000100234 |
| 14 | 894000100146 | 45 | 440009973257 |
| 13 | 894000100151 | 44 | 894000100236 |
| 12 | 894000100145 | 43 | 440009376727 |
| 11 | 894000100152 | 42 | 894000100202 |
| 10 | 4400010981318 | 41 | 440001814620 |
| 9 | 894000100153 | 40 | 440002667418 |
| 8 | 894000100143 | 39 | 894000100198 |
| 7 | 894000100142 | 38 | 440024742501 |
| 6 | 894000100163 | 37 | 440002098016 |
| 5 | 894000100162 | 36 | 440002098082 |
| 4 | 440003300274 | 35 | 894000100195 |
| 3 | 894000101591 | 34 | 440008089812 |
| 2 | 894000100158 | 33 | 440032170882 |
| 1 | 894000100139 | 32 | 894000100192 |

Pastabos:

- Vadovaujantis LR specialiųjų žemės naudojimo sąlygų įstatymo 33 straipsniu, Magistralinių dujotiekių vietovės klasių teritorija – išilgai magistralinio dujotiekio vamzdžio trasos esanti žemės juosta, kurios ribos yra po 200 metrų į abi puses nuo vamzdžio ašies ir 200 metrų atstumu nuo kraštinio jo taško.
- Plane rodomos bendros magistralinių dujotiekių vietovės klasių teritorijų ribos.
- Planas parengtas 2022-09-06 VĮ Registro centro duomenimis

| SUTARTINIAI ŽENKLAI | |
|---------------------|---|
| | I vietovės klasių magistralinio dujotiekio vamzdiniai |
| | Magistralinių dujotiekių vietovės klasių teritorija |
| | Dujų skirstymo stoties |
| | Magistralinių dujotiekių aptvėrimų ribos |
| | Savivaldybės teritorijos riba |
| | Gyvenamosios vietovės |
| | Žemės sklypo riba |
| | Laisva valstybinė žemė |

Planas parengtas ortofotografinio žemėlapiu pagrindu:
GDRLT C Nacionalinė žemės tarnyba prie ŽŪM, 2018
GDRLT C Nacionalinė žemės tarnyba prie ŽŪM, 2020

REGISTRŲ CENTRAS
VALSTYBĖS ĮMONĖ REGISTRŲ CENTRAS
Livo g. 25-101, 09320 Vilnius, tel. (8 5) 2688262, el. p. info@registrucentras.lt
Duomenys kaupiami ir saugomi Juridinių asmenų registre, kodas 12410246

kvalifikacijos pažym. Nr. 2M-M-221

| | | | |
|------------|---------|-------------------|------------|
| Pareigos | Parašas | Vardas ir pavardė | data |
| Matininkas | | Rolandas Rimkus | 2022-09-08 |

A. V.

Širvintų rajono savivaldybės teritorijoje esančių magistralinių dujotiekių vietovės klasių teritorijų planas M 1:5000

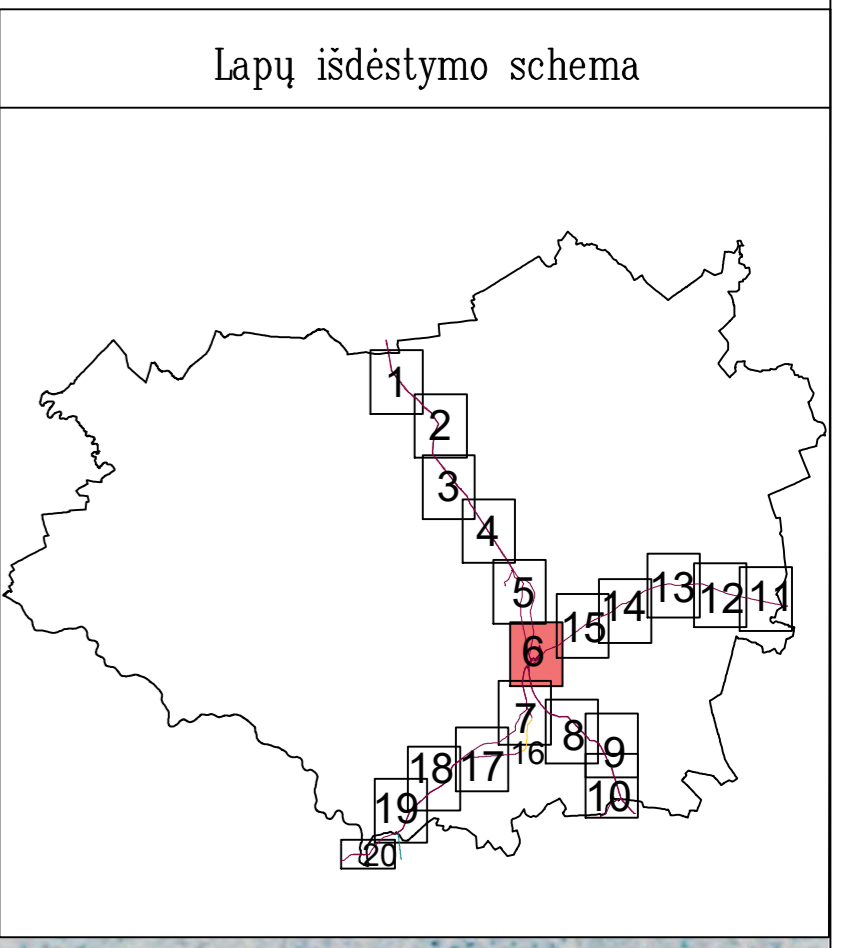

Žarnavagių k.

Liukonių vs.

Krūmėniškių k.

Jauniūnėlių k.

Planas parengtas ortofotografinio žemėlapis pagrindu:
GDRLT C Nacionalinė žemės tarnyba prie ŽŪM, 2018
GDRLT C Nacionalinė žemės tarnyba prie ŽŪM, 2020

Pastabos:

- Vadovaujantis LR specialiųjų žemės naudojimo sąlygų įstatymo 33 straipniu, Magistralinių dujotiekių vietovės klasių teritorija – išilgai magistralinio dujotiekio vamzdžio trasos esanti žemės juosta, kurios ribos yra po 200 metrų į abi puses nuo vamzdžio ašies ir 200 metrų atstumu nuo kraštinės jo taškų.
- Plane rodomos bendros magistralinių dujotiekių vietovės klasių teritorijų ribos.
- Planas parengtas 2022-09-06 VĮ Registro centro duomenimis

| SUTARTINIAI ŽENKLAI | |
|---------------------|---|
| | I vietovės klasių magistralinio dujotiekio vamzdiniai |
| | Magistralinių dujotiekių vietovės klasių teritorija |
| | Dujų kompresorių stotys |
| | Magistralinių dujotiekių aptvėrimų ribos |
| | Savivaldybės teritorijos riba |
| | Gyvenamosios vietovės |
| | Žemės sklypo riba |
| | Laisva valstybinė žemė |

REGISTRŲ CENTRAS
VALSTYBĖS ĮMONĖ REGISTRŲ CENTRAS
Livo g. 25-101, 09320 Vilnius, tel. (8 5) 2688262, el. p. info@registrucentras.lt
Duomenys kaupiami ir saugomi Juridinių asmenų registre, kodas 12410246
kvalifikacijos pažym. Nr. 2M-M-221

| | | | |
|------------|---------|-------------------|------------|
| Pareigos | Parašas | Vardas ir pavardė | data |
| Matininkas | | Rolandas Rimkus | 2022-09-08 |

A. V.

Širvintų rajono savivaldybės teritorijoje esančių magistralinių dujotiekių vietovės klasių teritorijų planas M 1:5000

Lapų išdėstymo schema

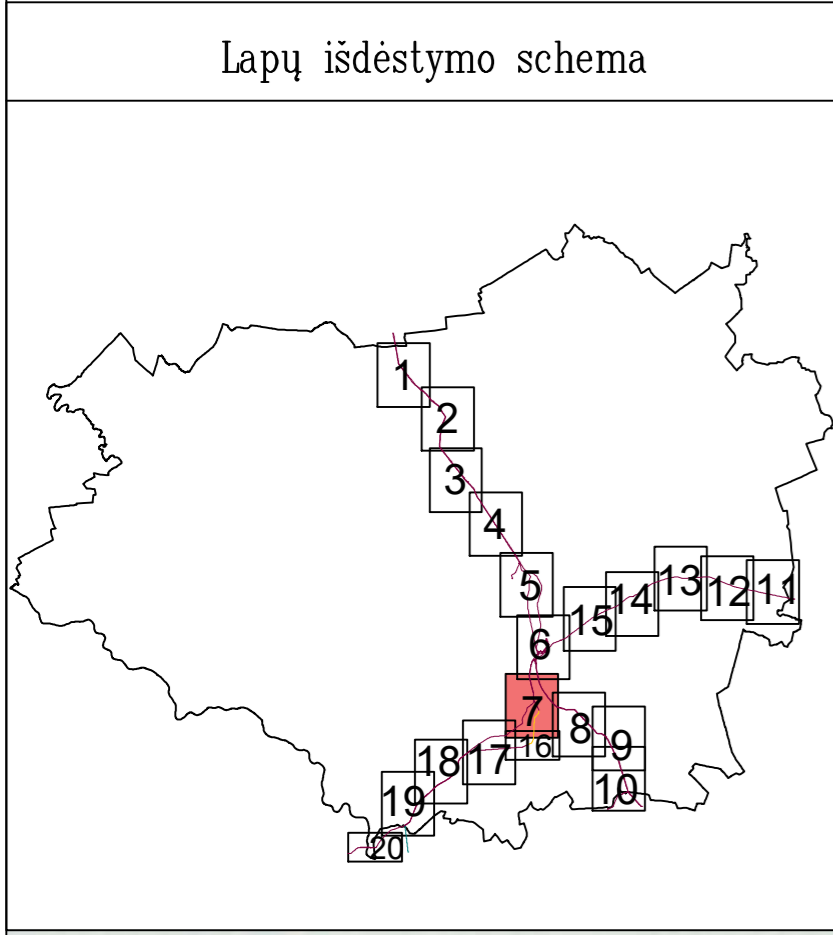

Planas parengtas ortofotografinio žemėlapis pagrindu:
GDRLT C Nacionalinė žemės tarnyba prie ŽŪM, 2018
GDRLT C Nacionalinė žemės tarnyba prie ŽŪM, 2020

Pastabos:

- Vadovaujantis LR specialiųjų žemės naudojimo sąlygų įstatymo 33 straipsniu, Magistralinių dujotiekių vietovės klasių teritorija – išilgai magistralinio dujotiekių vamzdžio trasos esanti žemės juosta, kurios ribos yra po 200 metrų į abi puses nuo vamzdžio ašies ir 200 metrų atstumu nuo kraštinio jo taško.
- Plane rodomos bendros magistralinių dujotiekių vietovės klasių teritorijų ribos.
- Planas parengtas 2022-09-06 VĮ Registro centro duomenimis

| SUTARTINIAI ŽENKLAI | |
|---------------------|---|
| | I vietovės klasių magistralinio dujotiekių vamzdynai |
| | II vietovės klasių magistralinių dujotiekių vamzdynas |
| | Magistralinių dujotiekių vietovės klasių teritorija |
| | Savivaldybės teritorijos riba |
| | Gyvenamosios vietovės |
| | Žemės sklypo riba |
| | Laisva valstybinė žemė |

| | | | |
|------------|---------|--|------------|
| | | VALSTYBĖS ĮMONĖ REGISTRŲ CENTRAS Livo g. 25-101, 09320 Vilnius, tel. (8 5) 2688262, el. p. info@registrucentras.lt Duomenys kaupiami ir saugomi Juridinių asmenų registre, kodas 124110246 | |
| | | kvalifikacijos pažym. Nr. 2M-M-221 | |
| Pareigos | Parašas | Vardas ir pavardė | data |
| Matininkas | | Rolandas Rimkus | 2022-09-08 |
| | | | A. V. |

Širvintų rajono savivaldybės teritorijoje esančių magistralinių dujotiekių vietovės klasių teritorijų planas M 1:5000



Lapų išdėstymo schema

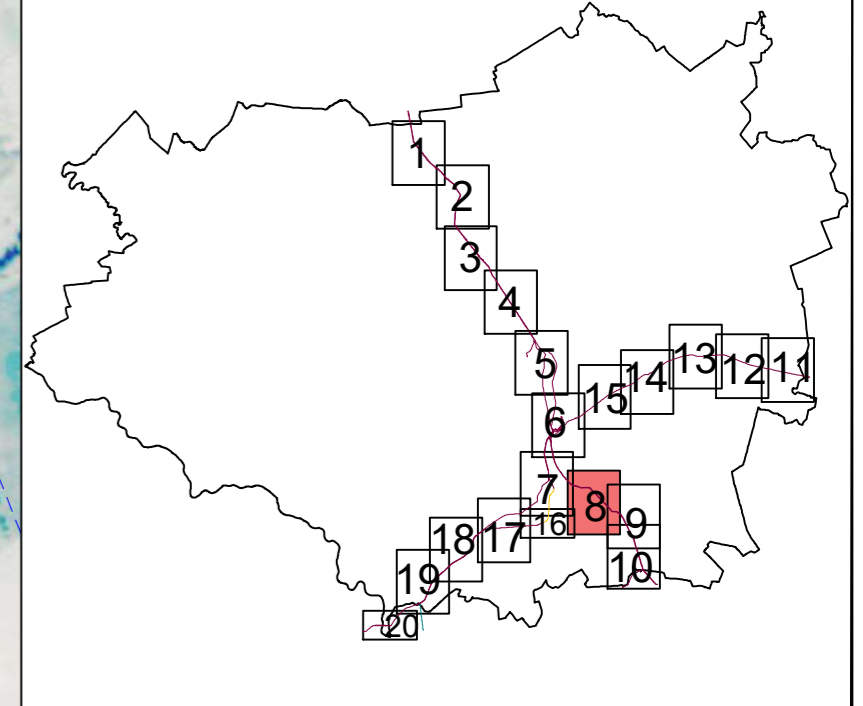

Pastabos:

- Vadovaujantis LR specialiųjų žemės naudojimo sąlygų įstatymo 33 straipsniu, Magistralinių dujotiekių vietovės klasių teritorija – išilgai magistralinio dujotiekio vamzdžio trasa esanti žemės juosta, kurios ribos yra po 200 metrų į abi puses nuo vamzdžio ašies ir 200 metrų atstumu nuo kraštinių jo taškų.
- Plane rodomos bendros magistralinių dujotiekių vietovės klasių teritorijų ribos.
- Planas parengtas 2022-09-06 VĮ Registro centro duomenimis

| SUTARTINIAI ŽENKLAI | |
|---------------------|--|
| | I vietovės klasių magistralinio dujotiekio vamzdynai |
| | Magistralinių dujotiekių vietovės klasių teritorija |
| | Savivaldybės teritorijos riba |
| | Gyvenamosios vietovės |
| | Žemės sklypo riba |
| | Laisva valstybinė žemė |

REGISTRŲ CENTRAS

kvalifikacijos pažym. Nr. 2M-M-221

| Pareigos | Parašas | Vardas ir pavardė | data |
|------------|---------|-------------------|------------|
| Matininkas | | Rolandas Rimkus | 2022-09-08 |

Planas parengtas ortofotografinio žemėlapiu pagrindu:
GDRLT C Nacionalinė žemės tarnyba prie ŽŪM, 2018
GDRLT C Nacionalinė žemės tarnyba prie ŽŪM, 2020

VALSTYBĖS ĮMONĖ REGISTRŲ CENTRAS
Livo g. 25-101, 09320 Vilnius, tel. (8 5) 2688262, el. p. info@registrucentras.lt
Duomenys kaupiami ir saugomi Juridinių asmenų registre, kodas 12410246

A. V.

Širvintų rajono savivaldybės teritorijoje esančių magistralinių dujotiekių vietovės klasių teritorijų planas M 1:5000

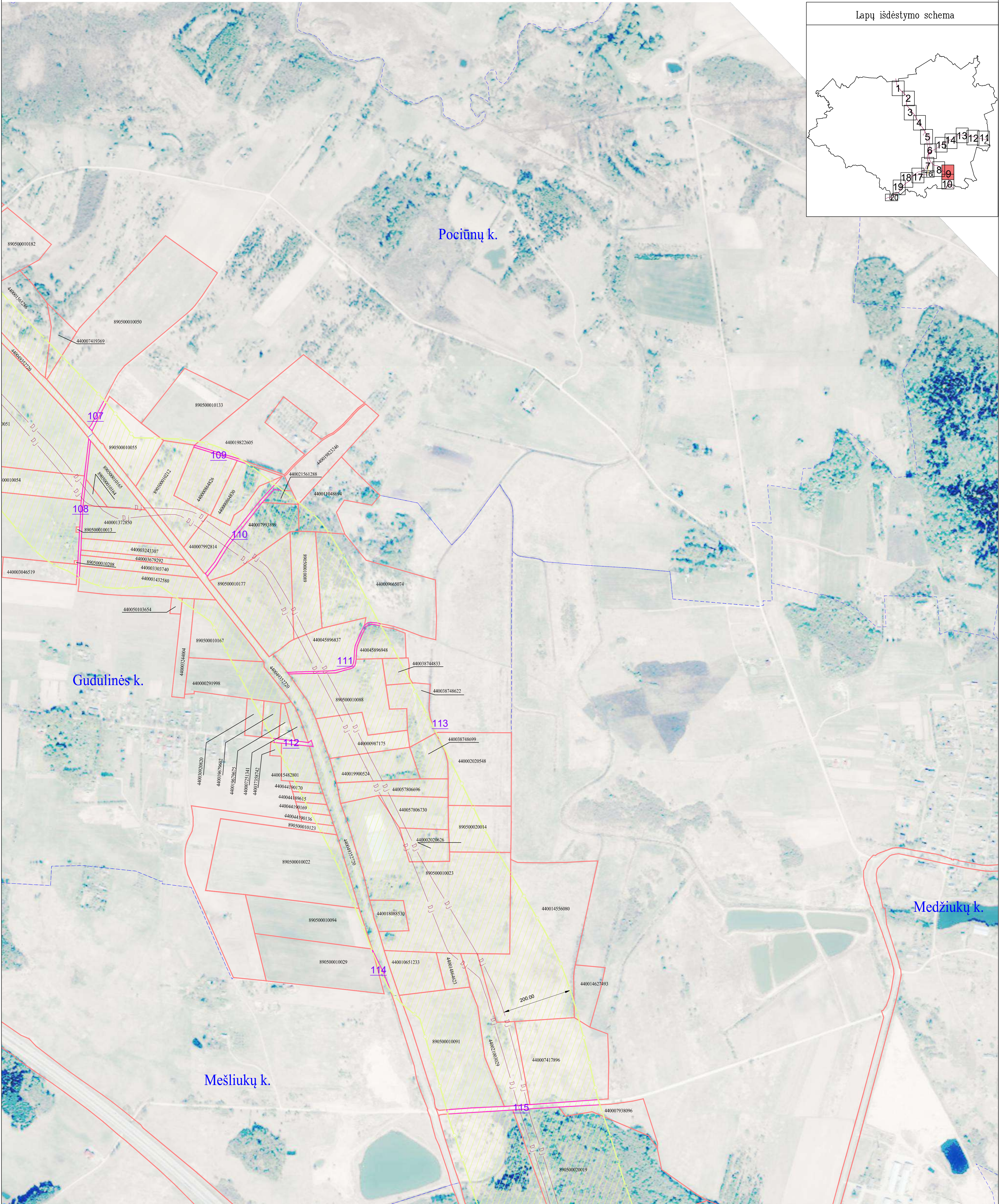
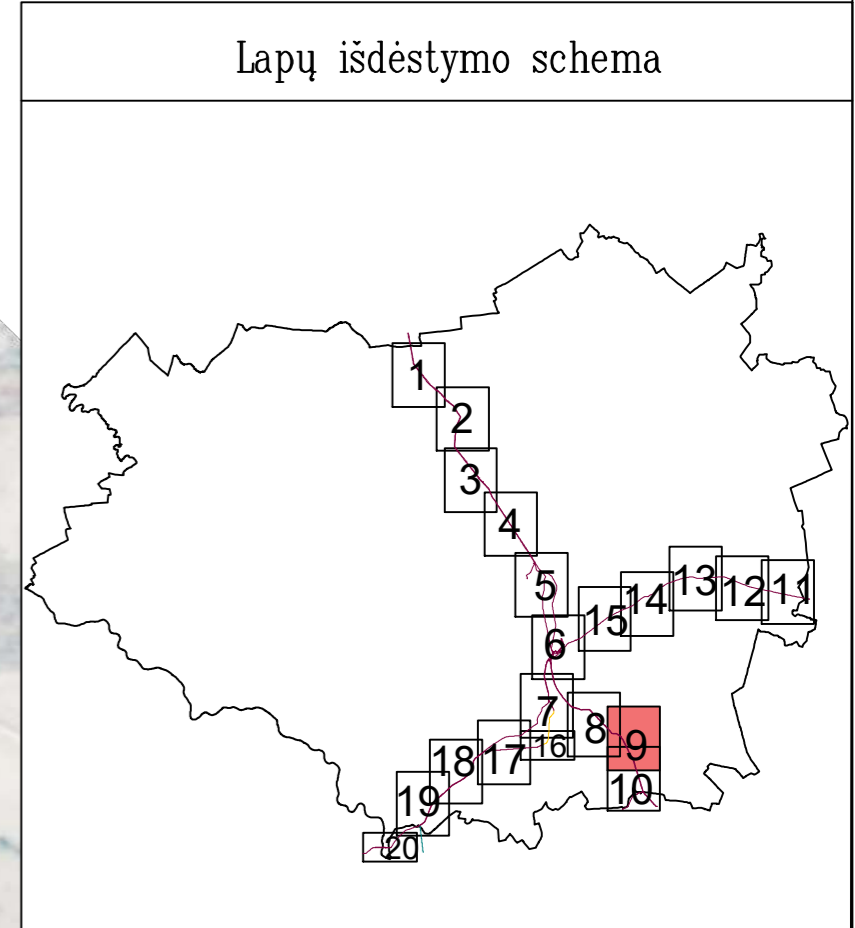

Planas parengtas ortofotografinio žemėlapis pagrindu:
GDRLT C Nacionalinė žemės tarnyba prie ŽŪM, 2018
GDRLT C Nacionalinė žemės tarnyba prie ŽŪM, 2020

Pastabos:

- Vadovaujantis LR specialiųjų žemės naudojimo sąlygų įstatymo 33 straipsniu, Magistralinių dujotiekių vietovės klasės teritorija – išilgai magistralinio dujotiekių vamzdžio trasos esanti žemės juosta, kurios ribos yra po 200 metrų į abi puses nuo vamzdžio ašies ir 200 metrų atstumu nuo kraštinių jo taškų.
- Plane rodomos bendros magistralinių dujotiekių vietovės klasių teritorijų ribos.
- Planas parengtas 2022-09-06 VĮ Registro centro duomenimis

| SUTARTINIAI ŽENKLAI | |
|---------------------|---|
| | I vietovės klasės magistralinio dujotiekių vamzdiniai |
| | Magistralinių dujotiekių vietovės klasių teritorija |
| | Savivaldybės teritorijos riba |
| | Gyvenamosios vietovės |
| | Žemės sklypo riba |
| | Laisva valstybinė žemė |

| | | | |
|------------------------------------|---------|---|------------|
| | | VALSTYBĖS ĮMONĖ REGISTRŲ CENTRAS | |
| | | Livo g. 25-101, 09320 Vilnius, tel. (8 5) 2688262, el. p. info@registrucentras.lt Duomenys kaupiami ir saugomi Juridinių asmenų registre, kodas 12410246 | |
| kvalifikacijos pažym. Nr. 2M-M-221 | | | |
| Pareigos | Parašas | Vardas ir pavardė | data |
| Matininkas | | Rolandas Rimkus | 2022-09-08 |
| | | | A. V. |

Širvintų rajono savivaldybės teritorijoje esančių magistralinių dujotiekių vietovės klasių teritorijų planas M 1:5000

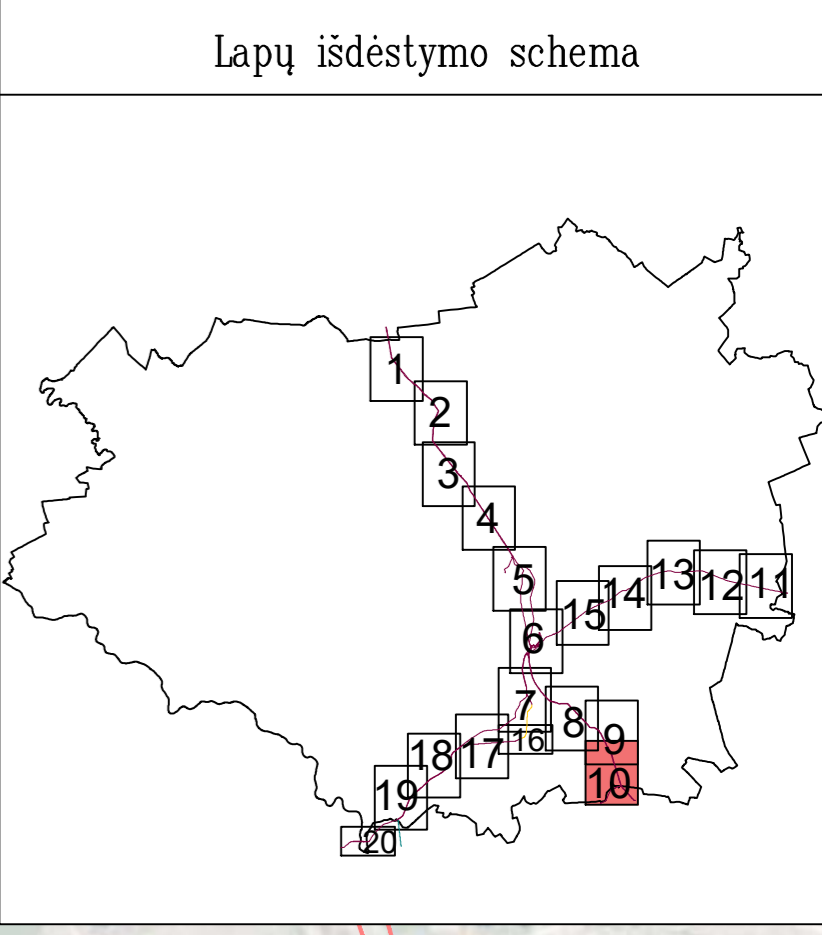
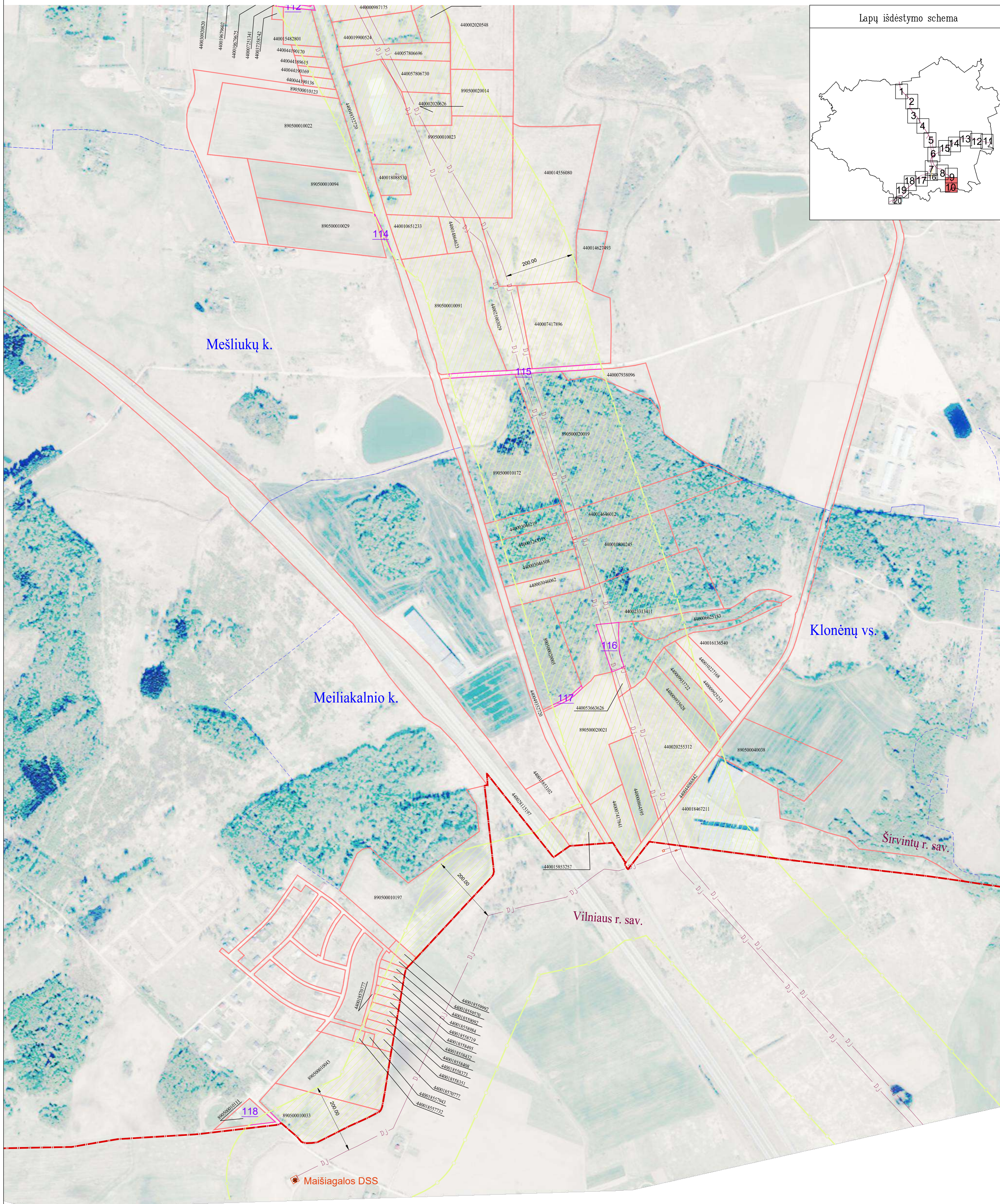

Mešliukų k.

Meiliakalnio k.

Klonėnų vs.

Vilniaus r. sav.

Širvintų r. sav.

Maišiagalos DSS

- Pastabos:**
- Vadovaujantis LR specialiųjų žemės naudojimo sąlygų įstatymo 33 straipsniu, Magistralinių dujotiekių vietovės klasių teritorija – išilgai magistralinio dujotiekio vamzdžio trasos esanti žemės juosta, kurios ribos yra po 200 metrų į abi puses nuo vamzdžio ašies ir 200 metrų atstumu nuo kraštinių jo taškų.
 - Plane rodomos bendros magistralinių dujotiekių vietovės klasių teritorijų ribos.
 - Planas parengtas 2022-09-06 VĮ Registro centro duomenimis

| SUTARTINIAI ŽENKLAI | |
|---------------------|---|
| | I vietovės klasių magistralinio dujotiekio vamzdiniai |
| | Magistralinių dujotiekių vietovės klasių teritorija |
| | Dujų skirstymo stotis |
| | Magistralinių dujotiekių aptvėrimų ribos |
| | Savivaldybės teritorijos riba |
| | Gyvenamosios vietovės |
| | Žemės sklypo riba |
| | Laisva valstybinė žemė |

Planas parengtas ortofotografinio žemėlapiu pagrindu:
GDRLT C Nacionalinė žemės tarnyba prie ŽŪM, 2018
GDRLT C Nacionalinė žemės tarnyba prie ŽŪM, 2020

REGISTRŲ CENTRAS
VALSTYBĖS ĮMONĖ REGISTRŲ CENTRAS
Livo g. 25-101, 09320 Vilnius, tel. (8 5) 2688262, el. p. info@registrucentras.lt
Duomenys kaupiami ir saugomi Juridinių asmenų registre, kodas 12410246
kvalifikacijos pažym. Nr. 2M-M-221

| Pareigos | Parašas | Vardas ir pavardė | data |
|------------|---------|-------------------|------------|
| Matininkas | | Rolandas Rimkus | 2022-09-08 |

A. V.

Širvintų rajono savivaldybės teritorijoje esančių magistralinių dujotiekių vietovės klasių teritorijų planas M 1:5000

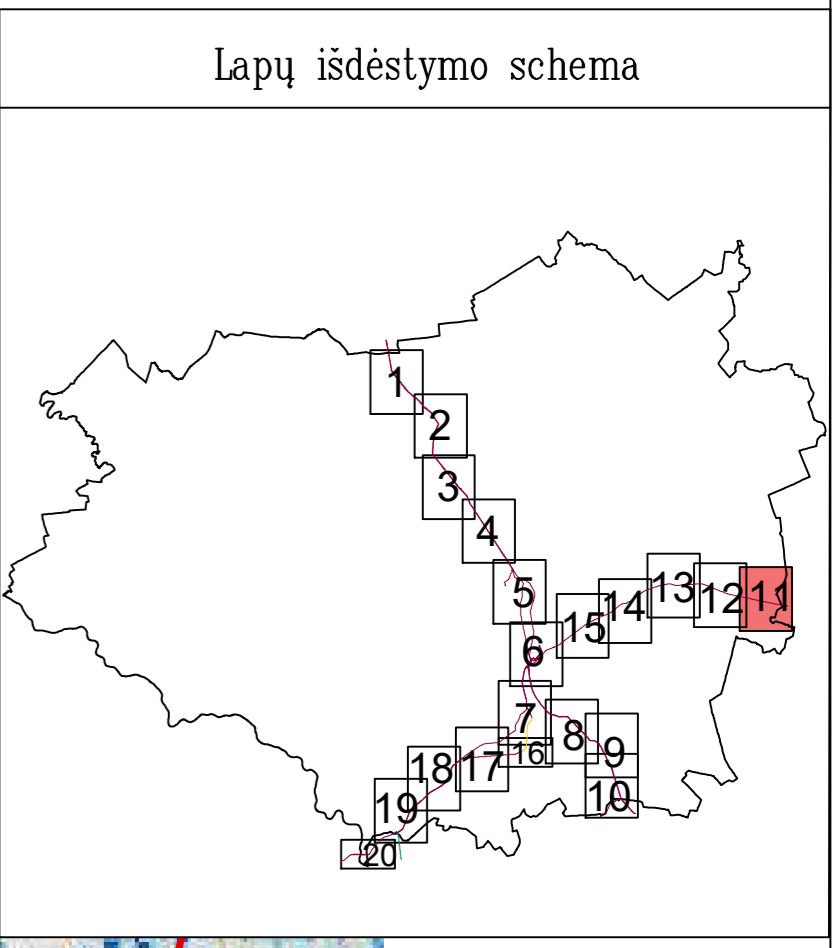

Planas parengtas ortofotografinio žemėlapiu pagrindu:
GDRLT C Nacionalinė žemės tarnyba prie ŽŪM, 2018
GDRLT C Nacionalinė žemės tarnyba prie ŽŪM, 2020

Pastabos:

- Vadovaujantis LR specialiųjų žemės naudojimo sąlygų įstatymo 33 straipsniu, Magistralinių dujotiekių vietovės klasių teritorija – išilgai magistralinio dujotiečio vamzdžio trasos esanti žemės juosta, kurios ribos yra po 200 metrų į abi puses nuo vamzdžio ašies ir 200 metrų atstumu nuo kraštinių jo taškų.
- Plane rodomos bendros magistralinių dujotiekių vietovės klasių teritorijų ribos.
- Planas parengtas 2022-09-06 VĮ Registro centro duomenimis

| SUTARTINIAI ŽENKLAI | |
|---------------------|--|
| | I vietovės klasės magistralinio dujotiečio vamzdynai |
| | Magistralinių dujotiekių vietovės klasių teritorija |
| | Savivaldybės teritorijos riba |
| | Gyvenamosios vietovės |
| | Žemės sklypo riba |
| | Laisva valstybinė žemė |



kvalifikacijos pažym. Nr. 2M-M-221

| Pareigos | Parašas | Vardas ir pavardė | data |
|------------|---------|-------------------|------------|
| Matininkas | | Rolandas Rimkus | 2022-09-08 |

VALSTYBĖS ĮMONĖ REGISTRŲ CENTRAS
Livo g. 25-101, 09320 Vilnius, tel. (8 5) 2688262, el. p. info@registrucentras.lt
Duomenys kaupiami ir saugomi Juridinių asmenų registre, kodas 12410246

A. V.

Širvintų rajono savivaldybės teritorijoje esančių magistralinių dujotiekių vietovės klasių teritorijų planas M 1:5000

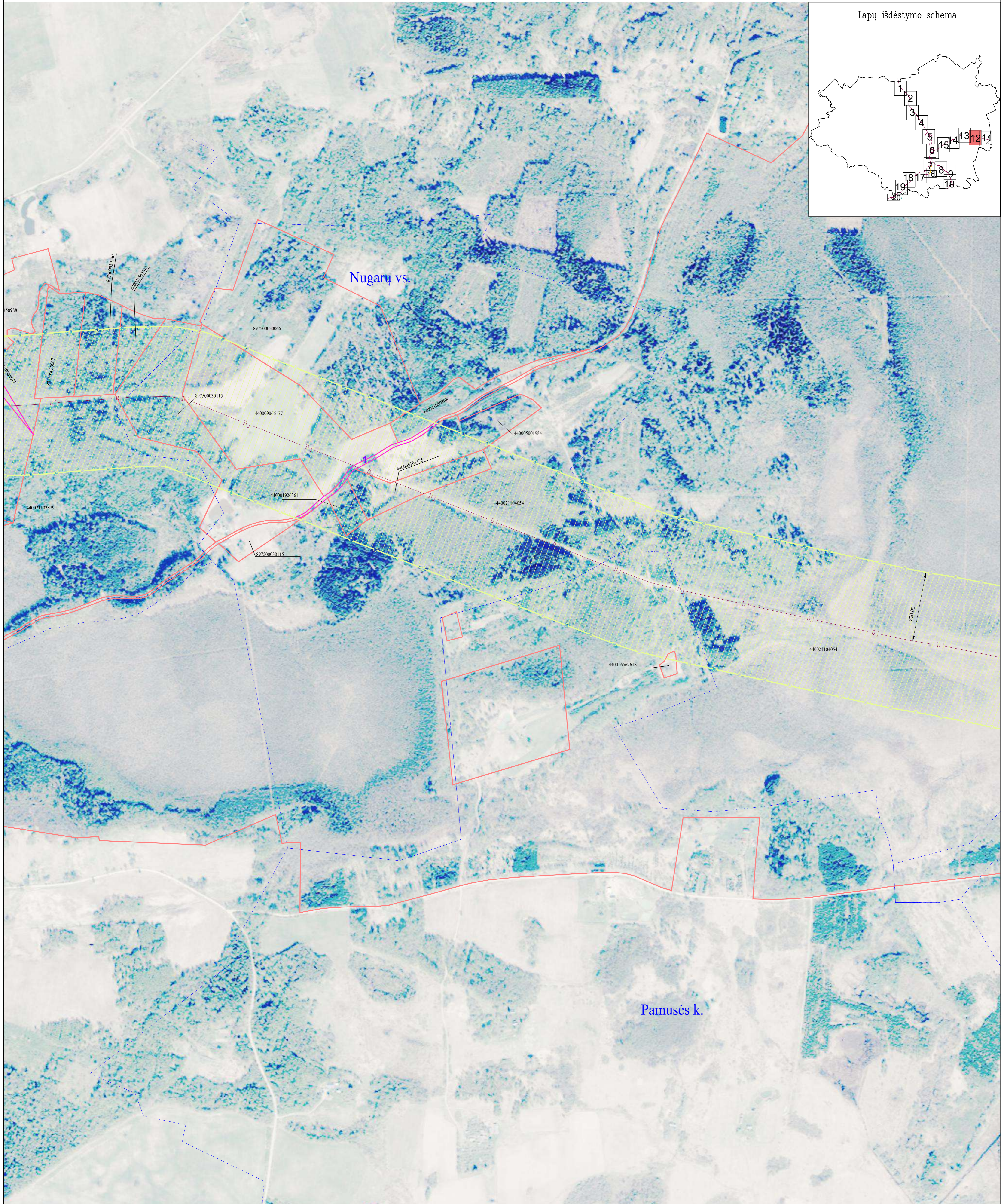

Lapų išdėstymo schema

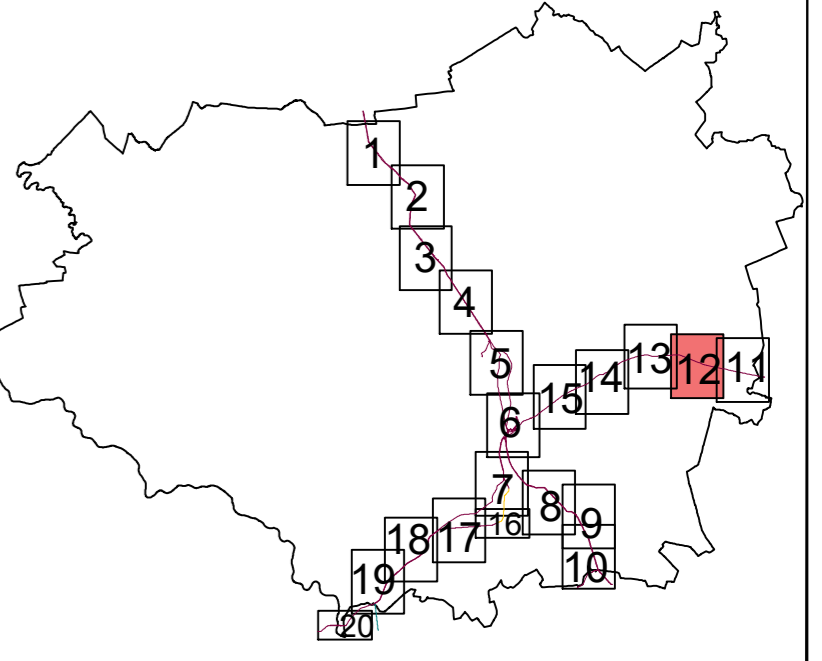

Nugarų vs.

Pamusės k.

Planas parengtas ortofotografinio žemėlapiu pagrindu:
GDRLT C Nacionalinė žemės tarnyba prie ŽŪM, 2018
GDRLT C Nacionalinė žemės tarnyba prie ŽŪM, 2020

Pastabos:

- Vadovaujantis LR specialiųjų žemės naudojimo sąlygų įstatymo 33 straipsniu, Magistralinių dujotiekių vietovės klasių teritorija – išilgai magistralinio dujotiekių vamzdinio tramos esanti žemės juosta, kurios ribos yra po 200 metrų į abi puses nuo vamzdinio ašies ir 200 metrų atstumu nuo kraštinių jo taškų.
- Plane rodomos bendros magistralinių dujotiekių vietovės klasių teritorijų ribos.
- Planas parengtas 2022-09-06 VĮ Registro centro duomenimis

| SUTARTINIAI ŽENKLAI | |
|---------------------|---|
| | I vietovės klasės magistralinio dujotiekių vamzdiniai |
| | Magistralinių dujotiekių vietovės klasių teritorija |
| | Savivaldybės teritorijos riba |
| | Gyvenamosios vietovės |
| | Žemės sklypo riba |
| | Laisva valstybinė žemė |

REGISTRŲ CENTRAS

kvalifikacijos pažym. Nr. 2M-M-221

| Pareigos | Parašas | Vardas ir pavardė | data |
|------------|---------|-------------------|------------|
| Matininkas | | Rolandas Rimkus | 2022-09-08 |

VALSTYBĖS ĮMONĖ REGISTRŲ CENTRAS
Livo g. 25-401, 09320 Vilnius, tel. (8 5) 2688262, el. p. info@registrucentras.lt
Duomenys kaupiami ir saugomi Juridinių asmenų registre, kodas 12410246

A. V.

Širvintų rajono savivaldybės teritorijoje esančių magistralinių dujotiekių vietovės klasių teritorijų planas M 1:5000

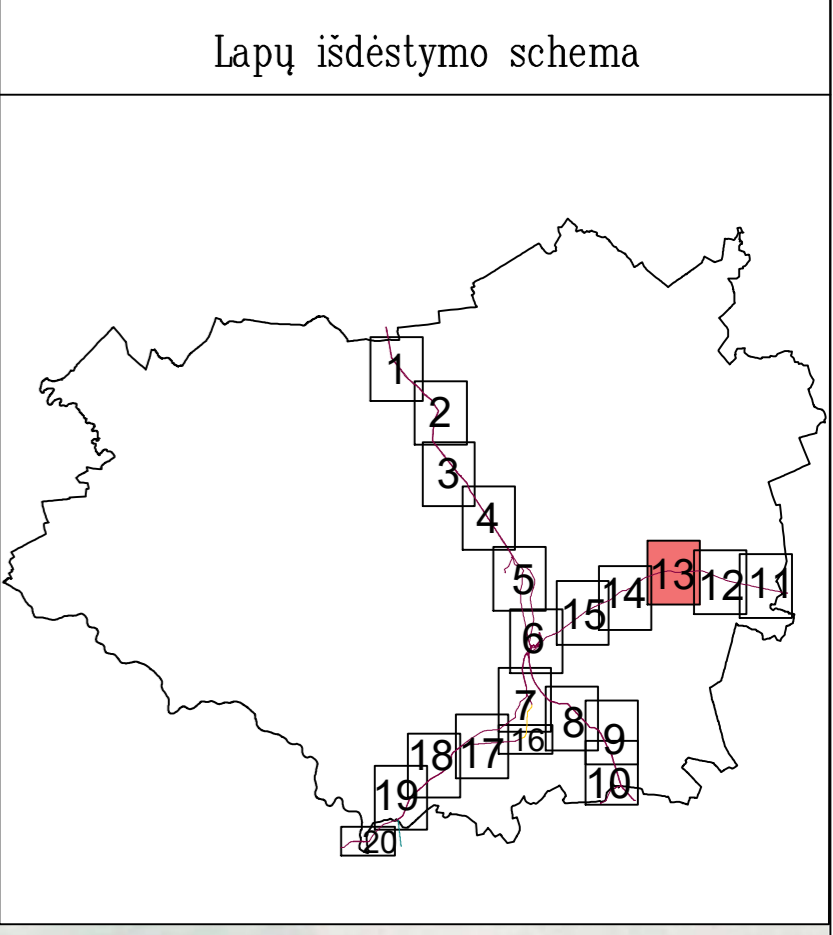

Planas parengtas ortofotografinio žemėlapis pagrindu:
GDRLT C Nacionalinė žemės tarnyba prie ŽŪM, 2018
GDRLT C Nacionalinė žemės tarnyba prie ŽŪM, 2020

- Pastabos:**
- Vadovaujantis LR specialiųjų žemės naudojimo sąlygų įstatymo 33 straipsniu, Magistralinių dujotiekių vietovės klasės teritorija – išilgai magistralinio dujotiečio vamzdžio trasa esanti žemės juosta, kurios ribos yra po 200 metrų į abi puses nuo vamzdžio ašies ir 200 metrų atstumu nuo kraštinių jo taškų.
 - Plane rodomos bendros magistralinių dujotiekių vietovės klasių teritorijų ribos.
 - Planas parengtas 2022-09-06 VĮ Registro centro duomenimis

| SUTARTINIAI ŽENKLAI | |
|---------------------|---|
| | I vietovės klasės magistralinio dujotiečio vamzdiniai |
| | Magistralinių dujotiekių vietovės klasių teritorija |
| | Savivaldybės teritorijos riba |
| | Gyvenamosios vietovės |
| | Žemės sklypo riba |
| | Laisva valstybinė žemė |

| | | | |
|------------|---------|---|------------|
| | | VALSTYBĖS ĮMONĖ REGISTRŲ CENTRAS Livo g. 25-101, 09320 Vilnius, tel. (8 5) 2688262, el. p. info@registrucentras.lt Duomenys kaupiami ir saugomi Juridinių asmenų registre, kodas 12410246 | |
| | | kvalifikacijos pažym. Nr. 2M-M-221 | |
| Pareigos | Parašas | Vardas ir pavardė | data |
| Matininkas | | Rolandas Rimkus | 2022-09-08 |
| | | | A. V. |

Širvintų rajono savivaldybės teritorijoje esančių magistralinių dujotiekių vietovės klasių teritorijų planas M 1:5000

Lapų išdėstymo schema

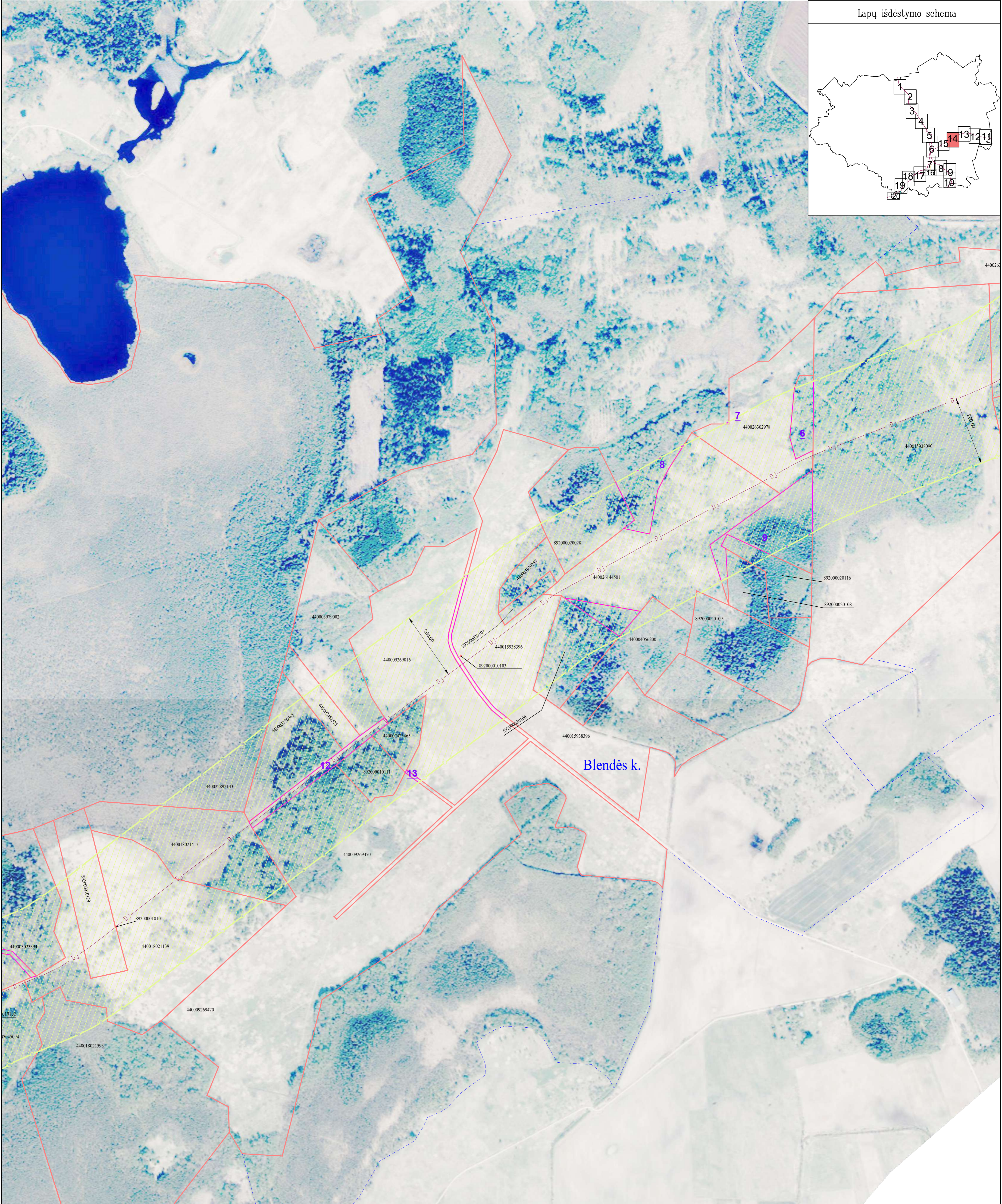
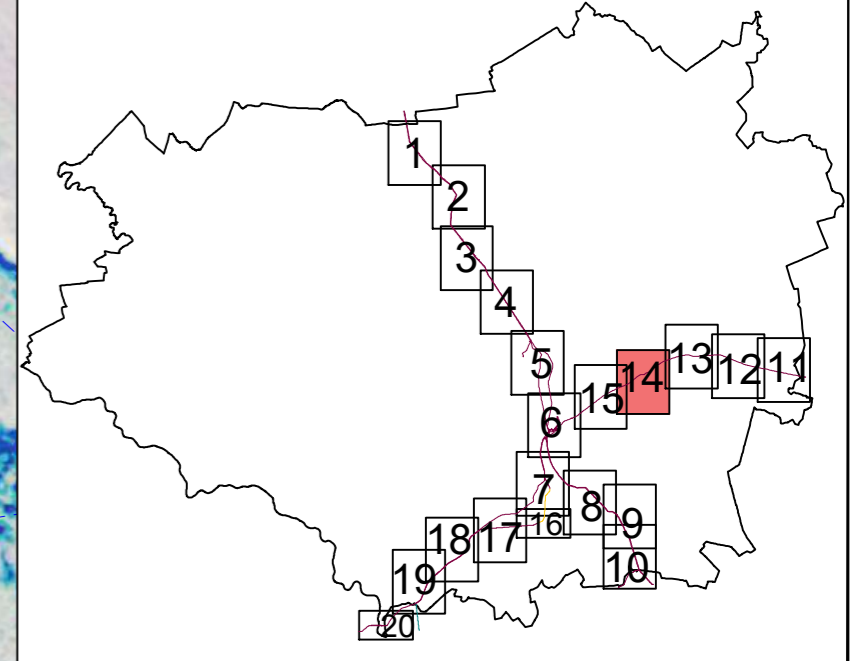

Planas parengtas ortofotografinio žemėlapiu pagrindu:
GDRLT C Nacionalinė žemės tarnyba prie ŽŪM, 2018
GDRLT C Nacionalinė žemės tarnyba prie ŽŪM, 2020

Pastabos:

- Vadovaujantis LR specialiųjų žemės naudojimo sąlygų įstatymo 33 straipsniu, Magistralinių dujotiekių vietovės klasių teritorija – išilgai magistralinio dujotiekio vamzdžio trasos esanti žemės juosta, kurios ribos yra po 200 metrų į abi puses nuo vamzdžio ašies ir 200 metrų atstumu nuo kraštinių jo taškų.
- Plane rodomos bendros magistralinių dujotiekių vietovės klasių teritorijų ribos.
- Planas parengtas 2022-09-06 VĮ Registro centro duomenimis

| SUTARTINIAI ŽENKLAI | |
|---------------------|--|
| | I vietovės klasės magistralinio dujotiekio vamzdynai |
| | Magistralinių dujotiekių vietovės klasių teritorija |
| | Savivaldybės teritorijos riba |
| | Gyvenamosios vietovės |
| | Žemės sklypo riba |
| | Laisva valstybinė žemė |

| | | | |
|------------|---------|---|------------|
| | | VALSTYBĖS ĮMONĖ REGISTRŲ CENTRAS Livo g. 25-101, 09320 Vilnius, tel. (8 5) 2688262, el. p. info@registrucentras.lt Duomenys kaupiami ir saugomi Juridinių asmenų registre, kodas 12410246 | |
| | | kvalifikacijos pažym. Nr. 2M-M-221 | |
| Pareigos | Parašas | Vardas ir pavardė | data |
| Matininkas | | Rolandas Rimkus | 2022-09-08 |
| | | | A. V. |

Širvintų rajono savivaldybės teritorijoje esančių magistralinių dujotiekių vietovės klasių teritorijų planas M 1:5000



Lapų išdėstymo schema

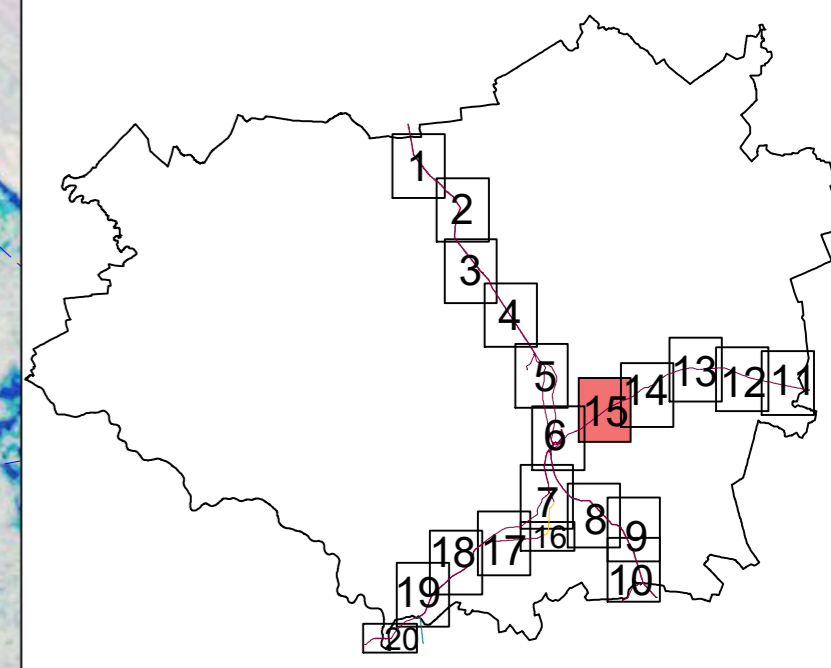

Planas parengtas ortofotografinio žemėlapiu pagrindu:
GDRLT C Nacionalinė žemės tarnyba prie ŽŪM, 2018
GDRLT C Nacionalinė žemės tarnyba prie ŽŪM, 2020

Pastabos:

- Vadovaujantis LR specialiųjų žemės naudojimo sąlygų įstatymo 33 straipsniu, Magistralinių dujotiekių vietovės klasės teritorija – išilgai magistralinio dujotiekių vamzdžio trasos esanti žemės juosta, kurios ribos yra po 200 metrų į abi puses nuo vamzdžio ašies ir 200 metrų atstumu nuo kraštinių jo taškų.
- Plane rodomos bendros magistralinių dujotiekių vietovės klasių teritorijų ribos.
- Planas parengtas 2022-09-06 VĮ Registro centro duomenimis

| SUTARTINIAI ŽENKLAI | |
|---------------------|---|
| | I vietovės klasės magistralinio dujotiekių vamzdiniai |
| | Magistralinių dujotiekių vietovės klasių teritorija |
| | Savivaldybės teritorijos riba |
| | Gyvenamosios vietovės |
| | Žemės sklypo riba |
| | Laisva valstybinė žemė |



kvalifikacijos pažym. Nr. 2M-M-221

| Pareigos | Parašas | Vardas ir pavardė | data |
|------------|---------|-------------------|------------|
| Matininkas | | Rolandas Rimkus | 2022-09-08 |

A. V.

Širvintų rajono savivaldybės teritorijoje esančių magistralinių dujotiekių vietovės klasių teritorijų planas M 1:5000

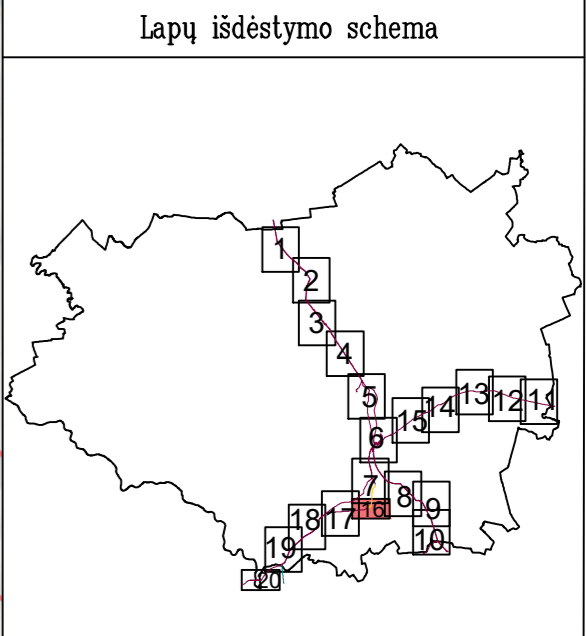
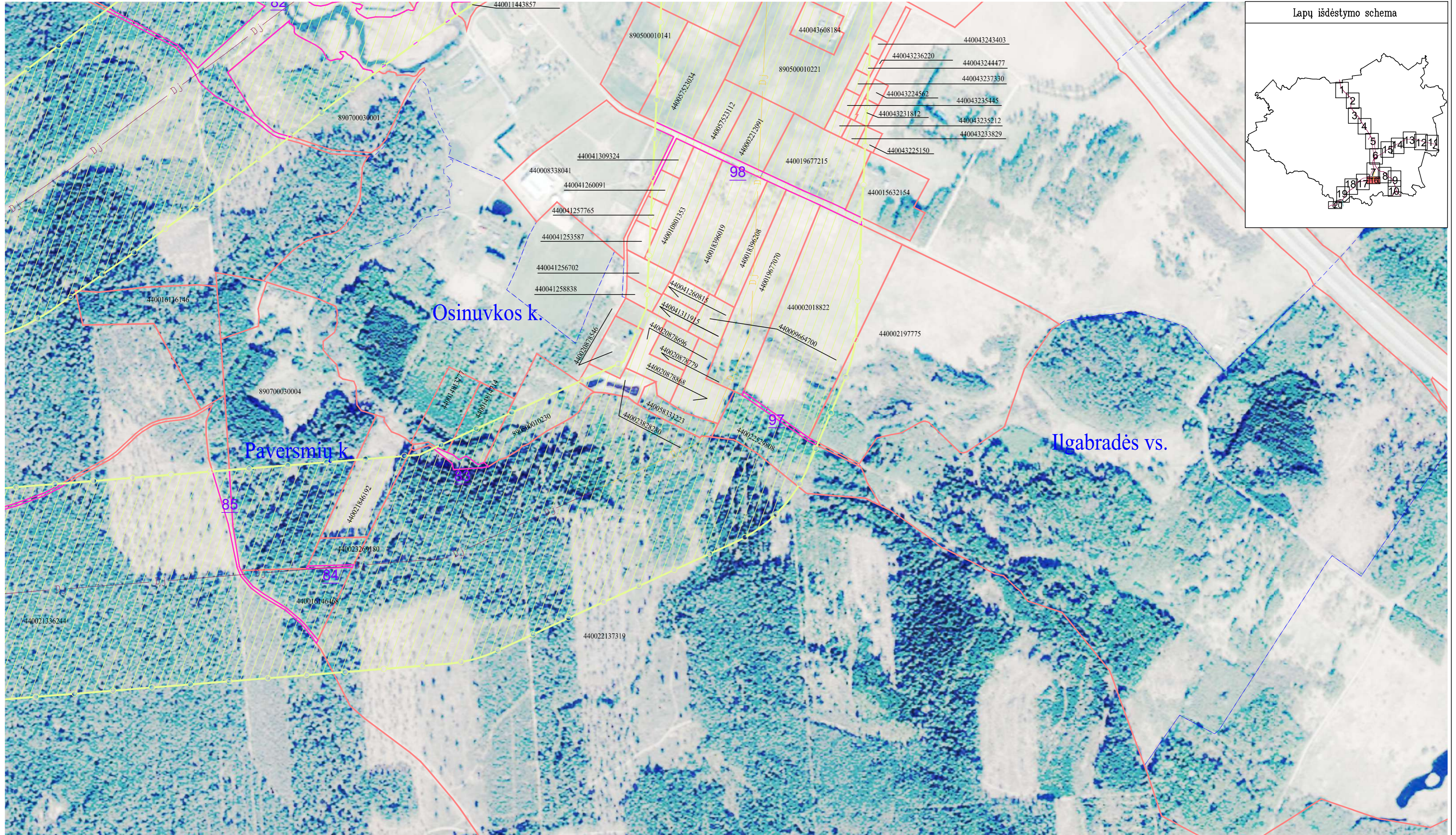

| SUTARTINIAI ŽENKLAI | |
|---------------------|---|
| | I vietovės klasės magistralinio dujotiekio vamzdynai |
| | II vietovės klasės magistralinių dujotiekių vamzdynas |
| | Magistralinių dujotiekių vietovės klasių teritorija |
| | Savivaldybės teritorijos riba |
| | Gyvenamosios vietovės |
| | Žemės sklypo riba |
| | Laisva valstybinė žemė |

Pastabos:
 ● Vadovaujantis LR specialiųjų žemės naudojimo sąlygų įstatymo 33 straipsniu, Magistralinių dujotiekių vietovės klasės teritorija – išilgai magistralinio dujotiekio vamzdžio trasa esanti žemės juosta, kurios ribos yra po 200 metrų į abi puses nuo vamzdžio ašies ir 200 metrų atstumu nuo kraštinių jo taškų.
 ● Plane rodomos bendros magistralinių dujotiekių vietovės klasių teritorijų ribos.
 ● Planas parengtas 2022-09-06 VĮ Registro centro duomenimis

Planas parengtas ortofotografinio žemėlapis pagrindu:
 GDRLT C Nacionalinė žemės tarnyba prie ŽŪM, 2018
 GDRLT C Nacionalinė žemės tarnyba prie ŽŪM, 2020

| | | | |
|---|---------|---|------------|
| REGISTRŲ CENTRAS | | VALSTYBĖS ĮMONE REGISTRŲ CENTRAS | |
| Livo g. 25-101, 08320 Vilnius, tel. (8 5) 2688282, el. p. info@registrucentras.lt | | Duomenys kaupiami ir saugomi Juridinių asmenų registre, kodas 124110246 | |
| kvalifikacijos pažym. Nr. 2M-M-221 | | | |
| Pareigos | Parašas | Vardas ir pavardė | data |
| Matininkas | | Rolandas Rimkus | 2022-09-08 |
| | | | A. V. |

Širvintų rajono savivaldybės teritorijoje esančių magistralinių dujotiekių vietovės klasių teritorijų planas M 1:5000

Lapų išdėstymo schema

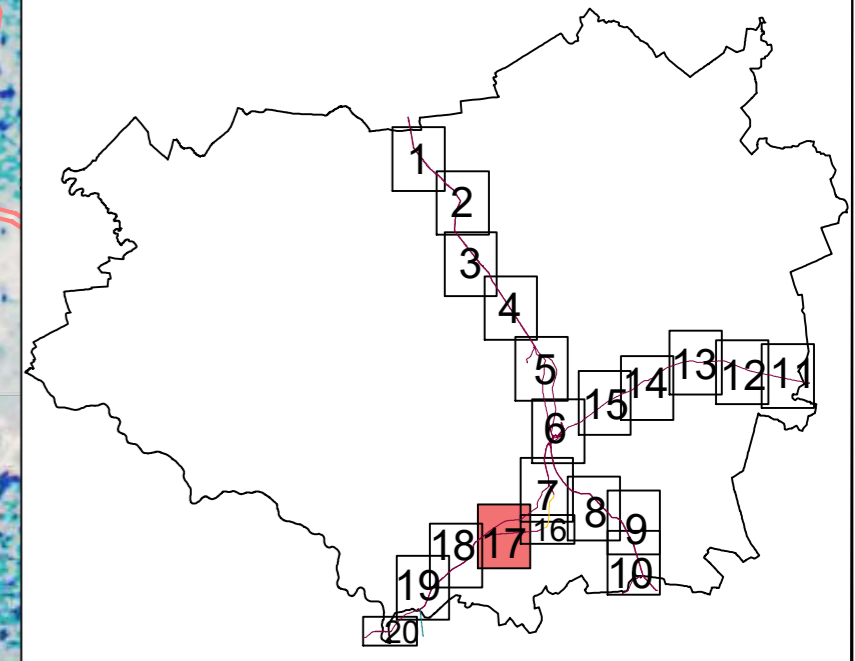

Planas parengtas ortofotografinio žemėlpio pagrindu:
GDRLT C Nacionalinė žemės tarnyba prie ŽŪM, 2018
GDRLT C Nacionalinė žemės tarnyba prie ŽŪM, 2020

Pastabos:

- Vadovaujantis LR specialiųjų žemės naudojimo sąlygų įstatymo 33 straipniu, Magistralinių dujotiekių vietovės klasės teritorija – išilgai magistralinio dujotiekio vamzdžio trasos esanti žemės juosta, kurios ribos yra po 200 metrų į abi puses nuo vamzdžio ašies ir 200 metrų atstumu nuo kraštinių jo taškų.
- Plane rodomos bendros magistralinių dujotiekių vietovės klasių teritorijų ribos.
- Planas parengtas 2022-09-06 VĮ Registro centro duomenimis

| SUTARTINIAI ŽENKLAI | |
|---------------------|--|
| | I vietovės klasės magistralinio dujotiekio vamzdynai |
| | Magistralinių dujotiekių vietovės klasių teritorija |
| | Savivaldybės teritorijos riba |
| | Gyvenamosios vietovės |
| | Žemės sklypo riba |
| | Laisva valstybinė žemė |



kvalifikacijos pažym. Nr. 2M-M-221

| Pareigos | Parašas | Vardas ir pavardė | data |
|------------|---------|-------------------|------------|
| Matininkas | | Rolandas Rimkus | 2022-09-08 |

VALSTYBĖS ĮMONĖ REGISTRŲ CENTRAS
Livo g. 25-101, 09320 Vilnius, tel. (8 5) 2688262, el. p. info@registrucentras.lt
Duomenys kaupiami ir saugomi Juridinių asmenų registre, kodas 12410246

A. V.

Širvintų rajono savivaldybės teritorijoje esančių magistralinių dujotiekių vietovės klasių teritorijų planas M 1:5000

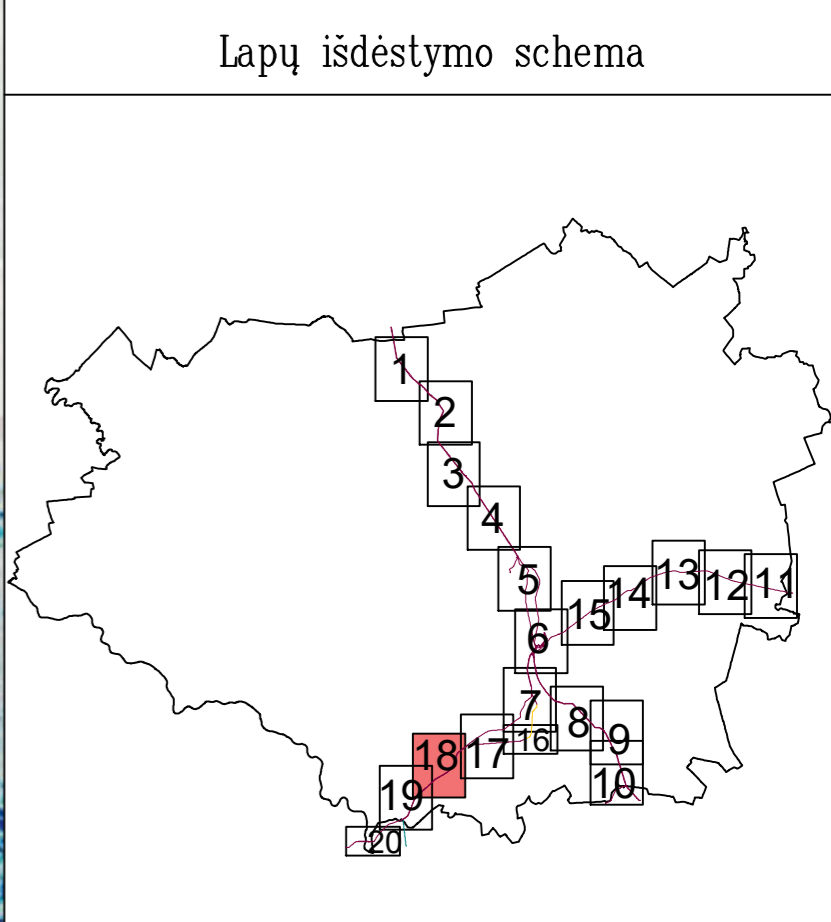
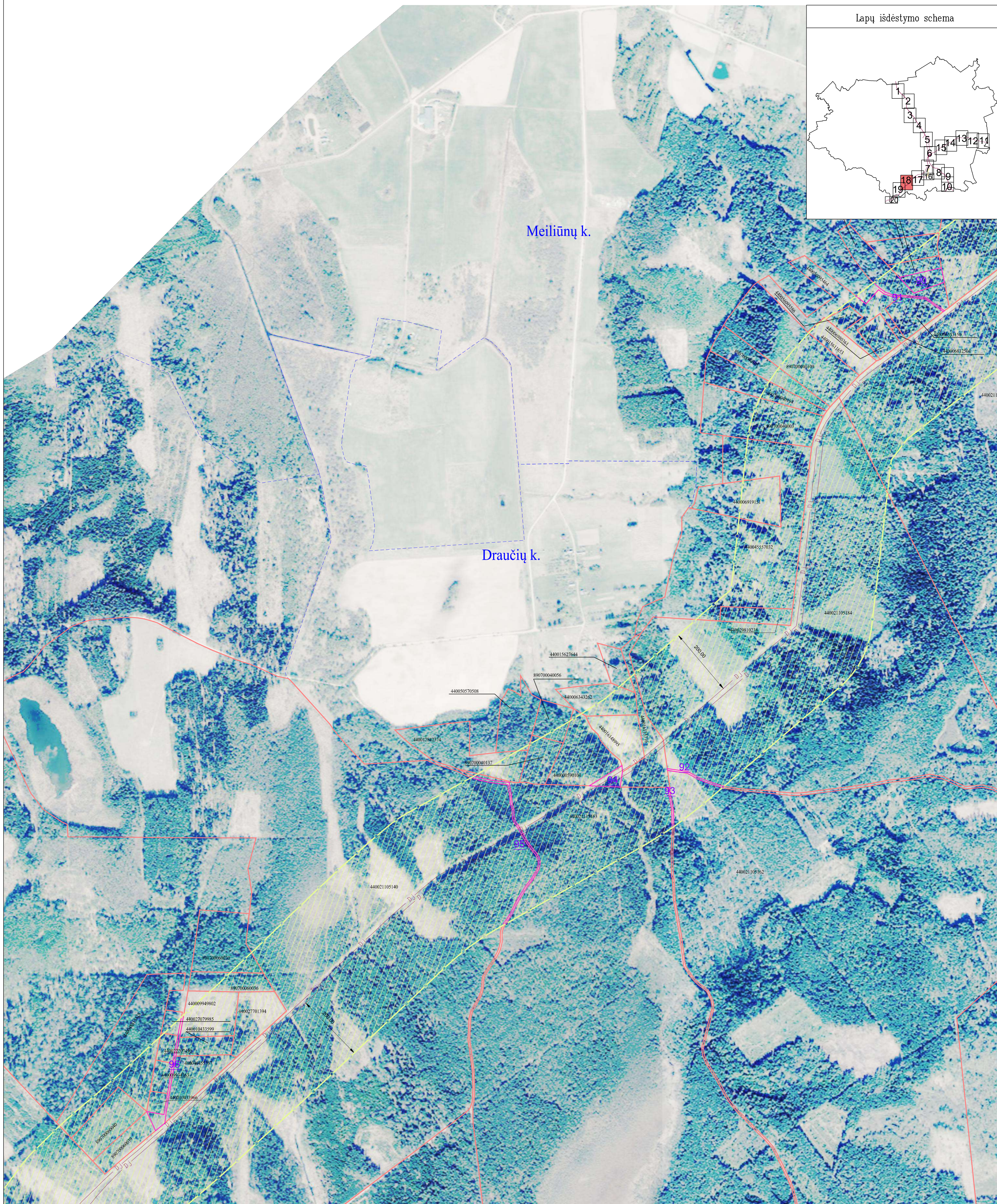

Planas parengtas ortofotografinio žemėlapiu pagrindu:
GDRLT C Nacionalinė žemės tarnyba prie ŽŪM, 2018
GDRLT C Nacionalinė žemės tarnyba prie ŽŪM, 2020

Pastabos:

- Vadovaujantis LR specialiųjų žemės naudojimo sąlygų įstatymo 33 straipniu, Magistralinių dujotiekių vietovės klasės teritorija – išilgai magistralinio dujotiekio vamzdžio trasos esanti žemės juosta, kurios ribos yra po 200 metrų į abi puses nuo vamzdžio ašies ir 200 metrų atstumu nuo kraštinių jo taškų.
- Plane rodomos bendros magistralinių dujotiekių vietovės klasių teritorijų ribos.
- Planas parengtas 2022-09-06 VĮ Registro centro duomenimis

| SUTARTINIAI ŽENKLAI | |
|---------------------|--|
| | I vietovės klasės magistralinio dujotiekio vamzdynai |
| | Magistralinių dujotiekių vietovės klasių teritorija |
| | Savivaldybės teritorijos riba |
| | Gyvenamosios vietovės |
| | Žemės sklypo riba |
| | Laisva valstybinė žemė |

| | | | |
|------------|---------|---|------------|
| | | VALSTYBĖS ĮMONĖ REGISTRŲ CENTRAS Livo g. 25-101, 09320 Vilnius, tel. (8 5) 2688262, el. p. info@registrucentras.lt Duomenys kaupiami ir saugomi Juridinių asmenų registre, kodas 12410246 | |
| | | kvalifikacijos pažym. Nr. 2M-M-221 | |
| Pareigos | Parašas | Vardas ir pavardė | data |
| Matininkas | | Rolandas Rimkus | 2022-09-08 |
| | | | A. V. |

Širvintų rajono savivaldybės teritorijoje esančių magistralinių dujotiekių vietovės klasių teritorijų planas M 1:5000

Lapų išdėstymo schema

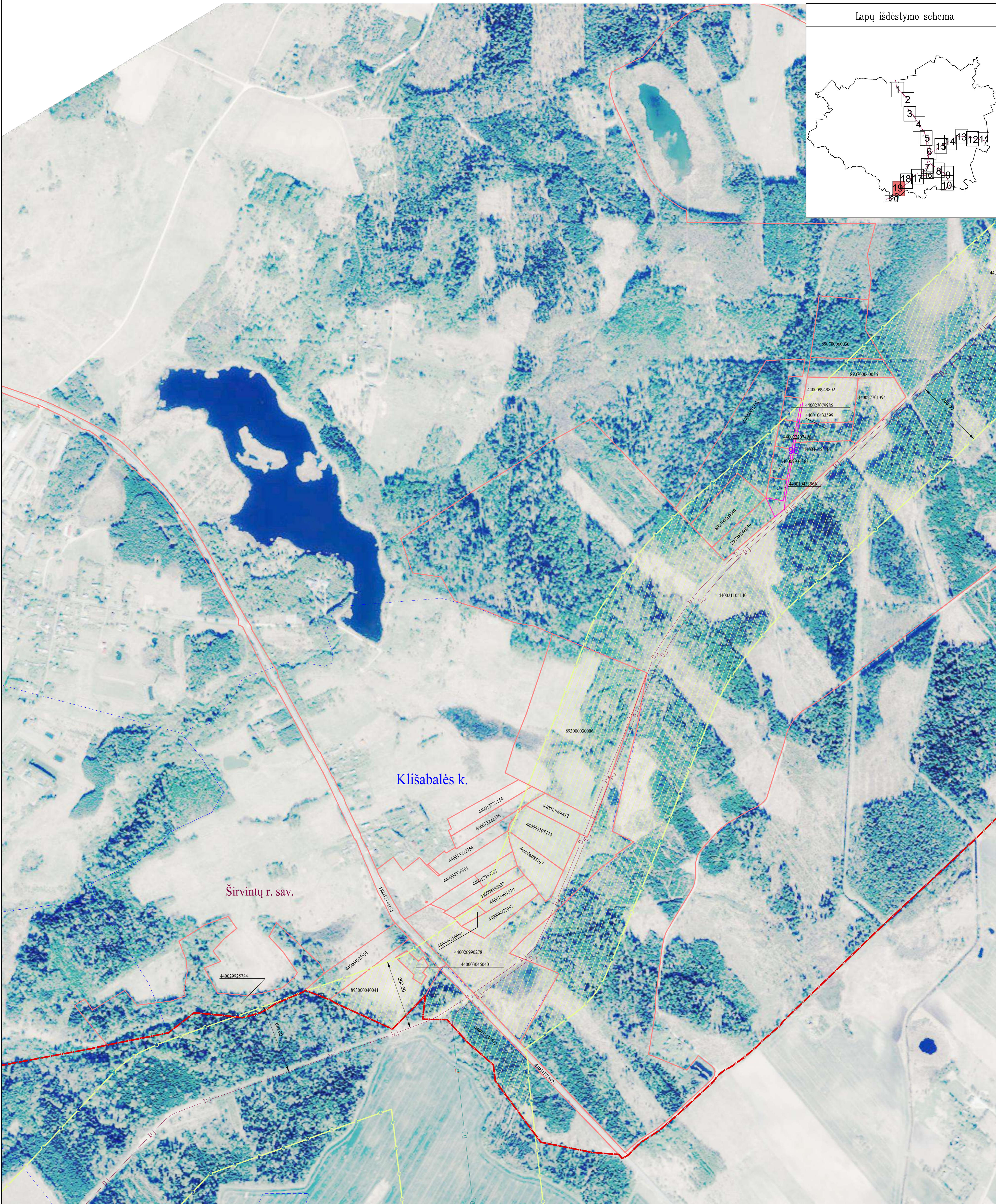
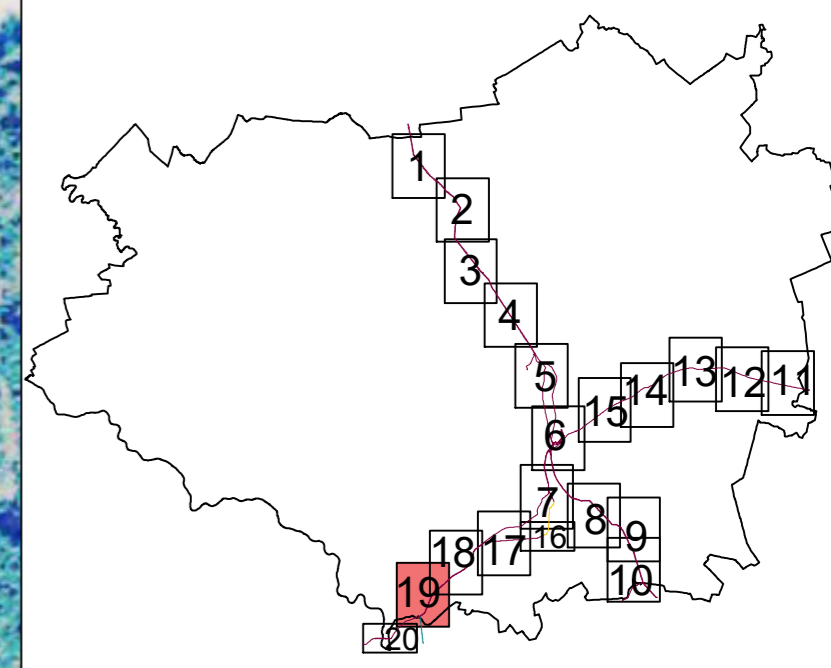

Pastabos:

- Vadovaujantis LR specialiųjų žemės naudojimo sąlygų įstatymo 33 straipniu, Magistralinių dujotiekių vietovės klasės teritorija – išilgai magistralinio dujotiekio vamzdžio trasos esanti žemės juosta, kurios ribos yra po 200 metrų į abi puses nuo vamzdžio ašies ir 200 metrų atstumu nuo kraštinių jo taškų.
- Plane rodomos bendros magistralinių dujotiekių vietovės klasių teritorijų ribos.
- Planas parengtas 2022-09-06 VĮ Registro centro duomenimis

| SUTARTINIAI ŽENKLAI | |
|---------------------|--|
| | I vietovės klasės magistralinio dujotiekio vamzdynai |
| | III vietovės klasės magistralinio dujotiekio vamzdynai |
| | Magistralinių dujotiekių vietovės klasių teritorija |
| | Magistralinių dujotiekių aptverimų ribos |
| | Savivaldybės teritorijos riba |
| | Gyvenamosios vietovės |
| | Žemės sklypo riba |
| | Laisva valstybinė žemė |

Planas parengtas ortofotografinio žemėlapiu pagrindu:
GDRLT C Nacionalinė žemės tarnyba prie ŽŪM, 2018
GDRLT C Nacionalinė žemės tarnyba prie ŽŪM, 2020

REGISTRŲ CENTRAS
VALSTYBĖS ĮMONĖ REGISTRŲ CENTRAS
Livo g. 25-101, 09320 Vilnius, tel. (8 5) 2688262, el. p. info@registrucentras.lt
Duomenys kaupiami ir saugomi Juridinių asmenų registre, kodas 12410246
kvalifikacijos pažym. Nr. 2M-M-221

| | | | |
|------------|---------|-------------------|------------|
| Pareigos | Parašas | Vardas ir pavardė | data |
| Matininkas | | Rolandas Rimkus | 2022-09-08 |

A. V.

Širvintų rajono savivaldybės teritorijoje esančių magistralinių dujotiekių vietovės klasių teritorijų planas M 1:5000

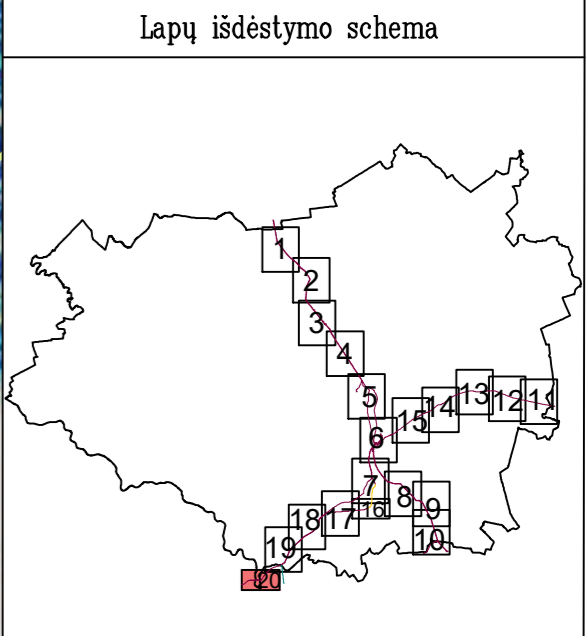

Planas parengtas ortofotografinio žemėlapiu pagrindu:
GDRLT C Nacionalinė žemės tarnyba prie ŽŪM, 2018
GDRLT C Nacionalinė žemės tarnyba prie ŽŪM, 2020

Pastabos:
 ● Vadovaujantis LR specialiųjų žemės naudojimo sąlygų įstatymo 33 straipsniu, Magistralinių dujotiekių vietovės klasių teritorija – išilgai magistralinio dujotiekio vamzdžio trasa esanti žemės juosta, kurios ribos yra po 200 metrų į abi puses nuo vamzdžio ašies ir 200 metrų atstumu nuo kraštinių jo taškų.
 ● Plane rodomos bendros magistralinių dujotiekių vietovės klasių teritorijų ribos.
 ● Planas parengtas 2022-09-06 VĮ Registro centro duomenimis

| SUTARTINIAI ŽENKLAI | |
|---------------------|---|
| | I vietovės klasės magistralinio dujotiekio vamzdiniai |
| | Magistralinių dujotiekių vietovės klasių teritorija |
| | Magistralinių dujotiekių aptvėrimų ribos |
| | Savivaldybės teritorijos riba |
| | Gyvenamosios vietovės |
| | Žemės sklypo riba |
| | Laisva valstybinė žemė |

| REGISTRŲ CENTRAS | | VALSTYBĖS ĮMONE REGISTRŲ CENTRAS | |
|---|---------|---|------------|
| Livo g. 25-101, 08320 Vilnius, tel. (8 5) 2688282, el. p. info@registrucentras.lt | | Duomenys kaupiami ir saugomi Juridinių asmenų registre, kodas 124110246 | |
| kvalifikacijos pažym. Nr. 2M-M-221 | | | |
| Pareigos | Parašas | Vardas ir pavardė | data |
| Matininkas | | Rolandas Rimkus | 2022-09-08 |
| | | | A. V. |