



## LIETUVOS RESPUBLIKOS ENERGETIKOS MINISTRAS

**ĮSAKYMAS  
DĖL ŠAKIŲ RAJONO SAVIVALDYBĖS TERITORIJOJE ESANČIŲ  
MAGISTRALINIŲ DUJOTIEKIŲ VIETOVĖS KLASIŲ TERITORIJŲ PLANO  
PATVIRTINIMO**

2023 m.

d. Nr.

Vilnius

Vadovaudamasis Lietuvos Respublikos specialiųjų žemės naudojimo sąlygų įstatymo 6 straipsnio 1 dalies 6 punktu, 9 straipsnio 3 dalimi, 141 straipsnio 5 dalimi, Lietuvos Respublikos Vyriausybės 2019 m. gruodžio 11 d. nutarimo Nr. 1248 „Dėl Lietuvos Respublikos specialiųjų žemės naudojimo sąlygų įstatymo įgyvendinimo“ 2.3 papunkčiu, Elektros tinklų, magistralinių dujotiekių ir naftotiekių (produktotiekių), skirstomųjų dujotiekių, šilumos perdavimo tinklų apsaugos zonų, magistralinių dujotiekių vietovės klasių teritorijų planų rengimo (nerengiant teritorijų planavimo dokumento ar žemės valdos projekto) ir tvirtinimo tvarkos aprašo, patvirtinto Lietuvos Respublikos energetikos ministro 2020 m. spalio 13 d. įsakymu Nr. 1-339 „Dėl Elektros tinklų, magistralinių dujotiekių ir naftotiekių (produktotiekių), skirstomųjų dujotiekių, šilumos perdavimo tinklų apsaugos zonų, magistralinių dujotiekių vietovės klasių teritorijų planų rengimo (nerengiant teritorijų planavimo dokumento ar žemės valdos projekto) ir tvirtinimo tvarkos aprašo patvirtinimo“, 18 punktu ir atsižvelgdamas į valstybės įmonės Registrų centro, atstovaujančios AB „Amber Grid“ pagal 2022 m. rugsėjo 22 d. įgaliojimą Nr. 9-67, 2023 m. balandžio 25 d. prašymą Nr. SP-55254 (4.55 Mr) „Prašymas organizuoti plano patvirtinimą“:

1. T v i r t i n u Šakių rajono savivaldybės teritorijoje esančių magistralinių dujotiekių vietovės klasių teritorijų planą (pridedama).

2. N u s t a t a u, kad:

2.1. šis įsakymas įsigalioja 2023 m. rugpjūčio 1 d.

2.2. šis įsakymas ir Šakių rajono savivaldybės teritorijoje esančių magistralinių dujotiekių vietovės klasių teritorijų planas skelbiami AB „Amber Grid“ interneto svetainėje [www.ambergrid.lt](http://www.ambergrid.lt).

Energetikos ministras

Dainius Kreivys

# Šakių rajono savivaldybės teritorijoje esančių magistralinių dujotiekių vietovės klasių teritorijų planas

## AIŠKINAMASIS RAŠTAS

### 1. Plano inicijavimo pagrindai, tikslas ir uždaviniai:

Šakių rajono savivaldybės teritorijoje esančių magistralinių dujotiekių vietovės klasių teritorijų planas (toliau – **Planas**) rengiamas įgyvendinant Lietuvos Respublikos (toliau – **LR**) specialiųjų žemės naudojimo sąlygų įstatymo (toliau – **SŽNS įstatymas**) įstatymo 141 str. 5 d. įtvirtintas nuostatas – Vyriausybės įgaliotos institucijos (šiuo atveju LR energetikos ministerijos nustatyta tvarka tvirtinamais planais, žemėlapiais ir (ar) schemomis SŽNS įstatyme nurodytos teritorijos (įskaitant magistralinių dujotiekių (toliau – **MD**) vietovės klasių teritorijas (toliau – **MD teritorijos**) turi būti nustatytos dėl ūkinės ir (ar) kitokios veiklos, kuriai vykdyti iki šio įstatymo įsigaliojimo dienos šių teritorijų nustatyti nereikėjo, kai ši veikla vykdoma ar jai vykdyti statybą leidžiantys dokumentai išduoti.

Planas rengiamas ir MD teritorijos jame nustatomos nerengiant teritorijų planavimo dokumento ar žemės valdos projekto. Plano rengimo, viešinimo ir tvirtinimo tvarką nustato LR energetikos ministro 2020 m. spalio 13 d. įsakymu Nr. 1-339 patvirtintas Elektros tinklų, magistralinių dujotiekių ir naftotiekių (produktotiekių), skirstomųjų dujotiekių, šilumos perdavimo tinklų apsaugos zonų, magistralinių dujotiekių vietovės klasių teritorijų planų rengimo (nerengiant teritorijų planavimo dokumento ar žemės valdos projekto) ir tvirtinimo tvarkos aprašas.

Rengiant LR energetikos ministro įsakymu tvirtintą Planą MD teritorijoms nustatyti, kai žemės savininko, valstybinės ar savivaldybės žemės patikėtinio sutikimas neprivalomas (vadovaujantis SŽNS įstatymo 141 str. 5 d. nuostatomis), reikalinga įvykdyti šiuos uždavinius:

- i) nustatyti MD teritorijas, kuriose taikomos specialiosios žemės naudojimo sąlygos;
- ii) įrašyti (įregistruoti) Planu nustatytas MD teritorijas į Nekilnojamojo turto kadastrą ir Nekilnojamojo turto registrą;
- iii) SŽNS įstatymo 11 str. numatyta tvarka informuoti asmenis apie Planu nustatytas MD teritorijas, jų dydį bei šiose teritorijose taikomas specialiąsias žemės naudojimo sąlygas.

**Plano iniciatorius:** AB „Amber Grid“ – Lietuvos gamtinių dujų perdavimo sistemos operatorius, atsakingas už gamtinių dujų perdavimą (transportavimą aukšto slėgio vamzdiniais) sistemos naudotojams, gamtinių dujų infrastruktūros eksploatavimą, priežiūrą ir plėtojimą, veikiantis pagal Valstybinės energetikos reguliavimo tarybos 2015-04-10 išduotą gamtinių dujų perdavimo veiklos licenciją Nr. L2-3 (GDP).

AB „Amber Grid“ kontaktinė informacija: Laisvės pr. 10, Vilnius LT-04215, tel. +370 5 236 0855, el. paštas [info@ambergrid.lt](mailto:info@ambergrid.lt), interneto svetainė [www.ambergrid.lt](http://www.ambergrid.lt).

Už Plano sprendinių rengimo vykdymą atsakingas asmuo – vyresnioji inžinierė Rūta Bastikaitienė, tel. +370 640 42 750, el. paštas [r.bastikaitiene@ambergrid.lt](mailto:r.bastikaitiene@ambergrid.lt).

**Plano rengėjas:** Valstybės įmonė Registrų centras, adresas Lvivo g. 25-101, Vilnius LT-09320, tel. +370 5 2688262, el. paštas [info@registrucentras.lt](mailto:info@registrucentras.lt), interneto svetainė [www.registrucentras.lt](http://www.registrucentras.lt).

Už Plano sprendinių rengimą atsakingas asmuo – Komercinių paslaugų skyriaus Rytų Lietuvos 1 grupės vadovas – Jurgita Aidukienė, tel. +370 658 53035, el. paštas [jurgita.aidukiene@registrucentras.lt](mailto:jurgita.aidukiene@registrucentras.lt).

## 2. Duomenys apie Planą

2.1. Vadovaujantis SŽNS įstatymo 32 str. nuostatomis MD teritorijos nustatomos MD vamzdynams. Šakių rajono savivaldybės teritorijoje nutiestas MD vamzdynai:

- pirmos vietovės klasės MD Vilnius-Kaliningradas vamzdynais (unikalus Nr. 4400-3154-7907, 4400-3154-7948);
- pirmos vietovės klasės MD vamzdyno atšaka į Šakių DSS (unikalus Nr. 8599-8002-2010);
- pirmos vietovės klasės MD vamzdynas (unikalus Nr. 4400-1986-3231);
- pirmos vietovės klasės MD vamzdynas (unikalus Nr. 4400-1228-2705);
- pirmos vietovės klasės MD vamzdynas (unikalus Nr. 4400-0713-5514);
- pirmos vietovės klasės MD vamzdyno atšaka į Marijampolės DSS (unikalus Nr. 4400-3112-9781);
- pirmos vietovės klasės MD vamzdyno atšaka į Lekėčių DSS (unikalus Nr. 4400-1987-0158).

Dalis MD teritorijų (įskaitant sprendinius), kurios nustatomos dėl Šakių rajono savivaldybės teritorijoje nutiestų MD vamzdynų, patenka į Kauno, Vilkaviškio ir Jurbarko rajonų savivaldybių teritorijas.

Taip pat į Šakių rajono savivaldybės teritoriją patenka dalis MD teritorijų, kurios nustatomos šio plano sprendiniais dėl Kauno rajono savivaldybės teritorijoje nutiestų pirmos vietovės klasės MD vamzdynų:

- pirmos vietovės klasės magistralinio dujotiekio vamzdynas Vilnius – Kaliningradas (unikalus Nr. 4400-3158-4844; 4400-3158-4833);
  - pirmos vietovės klasės magistralinis vamzdynas MD lupingas Kaunas - Šakiai (unikalus Nr. 4400-0715-7662);
  - pirmos vietovės klasės magistralinio dujotiekio atšaka į Lekėčių DSS (unikalus Nr. 4400-4048-7340);
- bei Vilkaviškio rajono teritorijoje nutiestų pirmos vietovės klasės vamzdyno:
- pirmos vietovės klasės magistralinio dujotiekio atšaka į Marijampolės DSS (unikalus Nr. 4400-3112-8608);
- bei Jurbarko rajono teritorijoje nutiestų pirmos vietovės klasės vamzdyno:
- pirmos vietovės klasės magistralinio dujotiekio atšaka į Marijampolės DSS (unikalus Nr. 4400-1228-5573).

2.2. Su MD susijusios infrastruktūros vietos šiame Plane nepateikiamos.

2.3. Informacija apie objektus, patenkančius į Plano sprendinius pateikta 1 lentelėje. Plano rengėjas yra atsakingas už tinkamą teritorijų nurodymą ir pažymėjimą Plane.

**1 lentelė.** Informacija apie objektus, patenkančius į Plano sprendinius

Objektai, kuriems nustatomos MD teritorijos	Žemės sklypai (jų dalys), patenkantys į MD teritorijas:		Laisva valstybinė žemė (jos dalis), patekanti į MD teritorijas, bendras plotas, ha
	kiekis, vnt.	bendras plotas, ha	
MD vamzdynai	1515	3880,9833	108,3925

\*PASTABA : sklypų persidengimai nebuvo vertinti.

2.4. MD ir MD teritorijos Plano brėžinyje žymimi iki 0,5 m tikslumu.

2.5. Šiuo planu MD ir susijusios infrastruktūros apsaugos zonos nenustatomos. Šių teritorijų nustatymui bus rengiamas (parengtas) atskiras planas.

2.6. Planu nustatomų MD teritorijų dydis įtvirtintas SŽNS įstatymo 33 str. nuostatose, t. y.:  
Magistralinių dujotiekių vietovės klasės teritorija – išilgai magistralinio dujotiekio vamzdyno trasos esanti žemės juosta, kurios ribos yra po 200 metrų į abi puses nuo vamzdyno ašies ir 200 metrų atstumu nuo kraštinių jo taškų.

**2.7. Vadovaujantis SŽNS įstatymo III skyriaus septintojo skirsnio nuostatomis, Planu nustatomose MD teritorijose taikomos šios specialiosios žemės naudojimo sąlygos:**

2.7.1 pagal SŽNS įstatymo 34 str. 1 d. MD teritorijose negavus šių dujotiekių savininko ar valdytojo (šiuo atveju AB „Amber Grid“) pritarimo (derinimo) projektui ar numatomai veiklai, draudžiama:

- 1) formuoti ir pertvarkyti žemės sklypus;
- 2) keisti ir (ar) nustatyti pagrindinę žemės naudojimo paskirtį, žemės sklypų naudojimo būdą (būdus), teritorijos naudojimo reglamentą;
- 3) statyti ir rekonstruoti statinius, įrengti įrenginius;
- 4) keisti statinių ir (ar) patalpų paskirtį;
- 5) organizuoti renginius, susijusius su žmonių susibūrimu;
- 6) pastatus ir (ar) patalpas formuoti kaip atskirus nekilnojamojo turto objektus.

2.7.2. pagal SŽNS įstatymo 34 str. 2 d. magistralinių dujotiekių savininkas ar valdytojas (šiuo atveju AB „Amber Grid“) nepritaria atitinkamam žemės valdos arba kitam projektui ar numatomai veiklai, jeigu šio straipsnio 1 dalyje nurodyti darbai pažeis magistralinių dujotiekių vietovės klasių teritorijose taikomus užstatymo normatyvus, magistralinių dujotiekių techninės saugos reikalavimus ir (ar) kels pavojų aplinkai, žmonių turtui, jų gyvybei ar sveikatai.

### **3. MD vietovės klasės**

3.1. Magistralinio dujotiekio vietovės klasė (toliau – vietovės klasė) – saugos kriterijus, kuriuo apibūdinamas MD vamzdynas ir išilgai šio vamzdyno besitęsianti teritorija, ir pagal kurią nustatomi šioje teritorijoje taikomi užstatymo normatyvai (didžiausias leistinas pastatų ir jų aukštų skaičius, mažiausi leistini atstumai nuo MD iki statinių ir kitų objektų, žemės ir vandens paviršiaus).

3.2. Didžiausią leistiną pastatų ir jų aukštų skaičių vietovės klasės teritorijoje ir vietovės klasės vienetu (vietovės klasės vieneto sąvoka apibrėžta GDĮ 2 str. 47 d.), atsižvelgdama į MD vamzdyno pavojingumo ir rizikos laipsnį, nustato Vyriausybė ar jos įgaliota institucija. Mažiausi leistini atstumai nuo vamzdynų ir kitų įrenginių iki statinių ir kitų objektų, žemės ir vandens paviršiaus nustatomi energetikos ministro patvirtintose gamtinių dujų vamzdynų ir kitų įrenginių apsaugos ir (ar) įrengimo taisyklėse.

### **4. Nekilnojamojo turto kadastre ir Nekilnojamojo turto registre atsirandantys pakeitimai.**

Dėl bet kokių priežasčių po Plano patvirtinimo pasikeitus Nekilnojamojo turto kadastre ir Nekilnojamojo turto registre įregistruotiems žemės sklypų ar į atskirus žemės sklypus nesuformuotos laisvos valstybinės žemės plotų duomenims visais atvejais (įskaitant, bet neapsiribojant: pertvarkius sklypus, žemės sklypų ribas, suformavus naujus žemės sklypus ir kt.) visiems į Plano sprendiniais nustatytas MD teritorijas patenkantiems žemės sklypams ir į atskirus žemės sklypus nesuformuotiems laisvos valstybinės žemės plotams taikomos SŽNS įstatymo 34 str. įtvirtintos specialiosios žemės naudojimo sąlygos.

ŠAKIŲ RAJONO SAVIVALDYBĖS TERITORIJOJE ESANČIŲ MAGISTRALINIŲ DUJOTIEKIŲ VIETOVĖS KLASIŲ TERITORIJŲ PLANAS  
M1:10000



Lapų išdėstymo schema

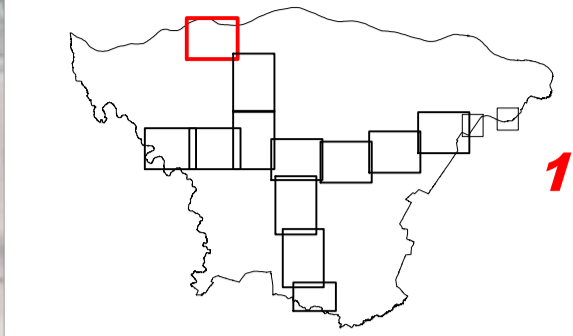

SUTARTINIAI ŽENKLAI	
	1 vietovės klasės magistralinio dujotiekio vamzdynas
	Magistralinių dujotiekių vietovės klasių teritorijos
	Magistralinių dujotiekių aptvėrimų ribos
	Savivaldybės teritorijos riba
	Gyvenamosios vietovės
	Žemės sklypo riba
	Laisva valstybinė žemė

Vadovaujantis LR specialiųjų žemės naudojimo sąlygų įstatymu Magistralinių dujotiekių vietovės klasės teritorija - išilgai magistralinio dujotiekio vamzdžio trasos esanti žemės juosta, kurios ribos yra po 200 metrų j abi puses nuo vamzdžio ašies ir 200 metrų atstumu nuo kraštinių jo taškų.

Plane rodomos bendros magistralinių dujotiekių vietovės klasių teritorijų ribos.

Planas parengtas ortofotografinio žemėlapiu pagrindu:

GDRLT C Nacionalinė žemės tarnyba prie ŽŪM, 2018

GDRLT C Nacionalinė žemės tarnyba prie ŽŪM, 2020



VALSTYBĖS ĮMONĖ REGISTRŲ CENTRAS

Lvovo g. 25-101, 09320 Vilnius, tel. (8 5) 2683262, el. p. info@registracentras.lt

Daomenys kaupiami ir saugomi Juridinių asmenų registre, kodas 124110246

kvalifikacijos pažym. Nr. 2M-M-282

Pareigos	Parašas	Vardas ir pavardė	data
Grupės vadovė		Jurgita Aidukienė	2022-10-03
Matininkas		Eugenijus Budrys	2022-10-03

ŠAKIŲ RAJONO SAVIVALDYBĖS TERITORIJOJE ESANČIŲ MAGISTRALINIŲ DUJOTIEKIŲ VIETOVĖS KLASIŲ TERITORIJŲ PLANAS  
M1:10000

Lapų išdėstymo schema

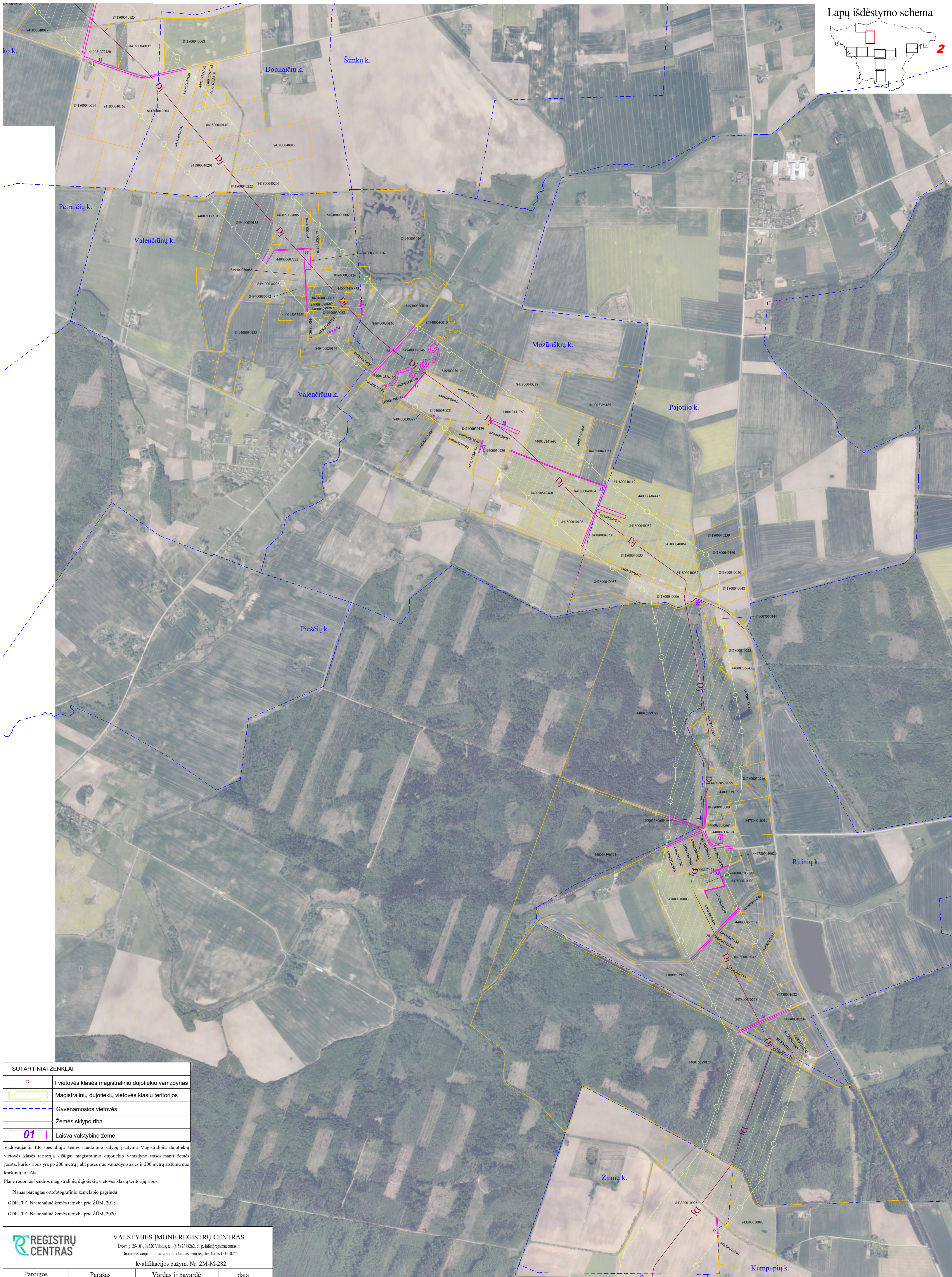
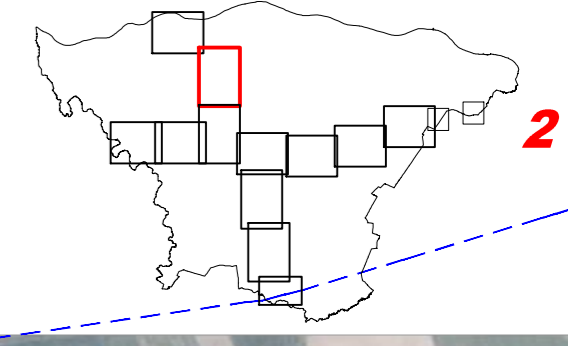

SUTARTINIAI ŽENKLAI	
	I vietovės klasės magistralinio dujotiekio vamzdynas
	Magistralinių dujotiekių vietovės klasių teritorijos
	Gyvenamosios vietovės
	Žemės sklypo riba
	Laisva valstybinė žemė

Vadovaujantis LR specialiajū žemės naudojimo sąlygų įstatymu Magistralinių dujotiekių vietovės klasės teritorija - išilgai magistralinio dujotiekio vamzdyno trasos esanti žemės juosta, kurios ribos yra po 200 metrų į abi puses nuo vamzdyno ašies ir 200 metrų atstumu nuo kraštinių jo taškų.

Plane rodomos bendros magistralinių dujotiekių vietovės klasių teritorijų ribos.

Planas parengtas ortofotografinio žemėlapiu pagrindu:

GDRLT C Nacionalinė žemės tarnyba prie ŽŪM, 2018

GDRLT C Nacionalinė žemės tarnyba prie ŽŪM, 2020



VALSTYBĖS ĮMONĖ REGISTRŲ CENTRAS  
Livojo g. 25-01, 09320 Vilnius, tel. (8 5) 2688262, el. p. info@registrucentras.lt  
Duomenys kaupiami ir saugomi Juridinių asmenų registre, kodas 124110246  
kvalifikacijos pažym. Nr. 2M-M-282

Pareigos	Parašas	Vardas ir pavardė	data
Grupės vadovė		Jurgita Aidukienė	2022-10-03
Matininkas		Eugenijus Budrys	2022-10-03

ŠAKIŲ RAJONO SAVIVALDYBĖS TERITORIJOJE ESANČIŲ MAGISTRALINIŲ DUJOTIEKIŲ VIETOVĖS KLASIŲ TERITORIJŲ PLANAS  
M1:10000

Lapų išdėstymo schema

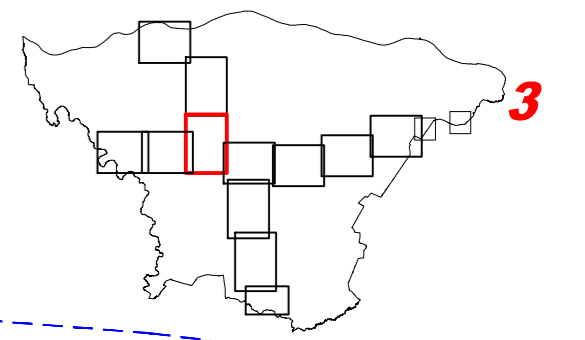

**SUTARTINIAI ŽENKLAI**

	1 vietovės klasės magistralinio dujotiekių vamzdynas
	Magistralinių dujotiekių vietovės klasių teritorijos
	Gyvenamosios vietovės
	Žemės sklypo riba
	Laisva valstybinė žemė

Vadovaujantis LR specialiųjų žemės naudojimo sąlygų įstatymu Magistralinių dujotiekių vietovės klasės teritorija - išilgai magistralinio dujotiekių vamzdyno trasos esanti žemės juosta, kurios ribos yra po 200 metrų į abi puses nuo vamzdyno ašies ir 200 metrų atstumu nuo kraštinių jo taškų.

Plane rodomos bendros magistralinių dujotiekių vietovės klasių teritorijų ribos.

Planas parengtas ortofotografinio žemėlapiu pagrindu:

GDRLT C Nacionalinė žemės turtyba prie ŽŪM, 2018  
GDRLT C Nacionalinė žemės turtyba prie ŽŪM, 2020

<p>VALSTYBĖS ĮMONĖ REGISTRŲ CENTRAS Lovo g. 25-101, 09320 Vilnius, tel. (8 5) 2688262, el. p. info@registracentras.lt Duomenys kaupiami ir saugomi Juridinių asmenų registre, kodas 12410246 kvalifikacijos pažym. Nr. 2M-M-282</p>			
Pareigos	Parašas	Vardas ir pavardė	data
Grupės vadovė		Jurgita Aidukienė	2022-10-03
Matininkas		Eugenijus Budrys	2022-10-03

ŠAKIŲ RAJONO SAVIVALDYBĖS TERITORIJOJE ESANČIŲ MAGISTRALINIŲ DUJOTIEKIŲ VIETOVĖS KLASIŲ TERITORIJŲ PLANAS  
M1:10000

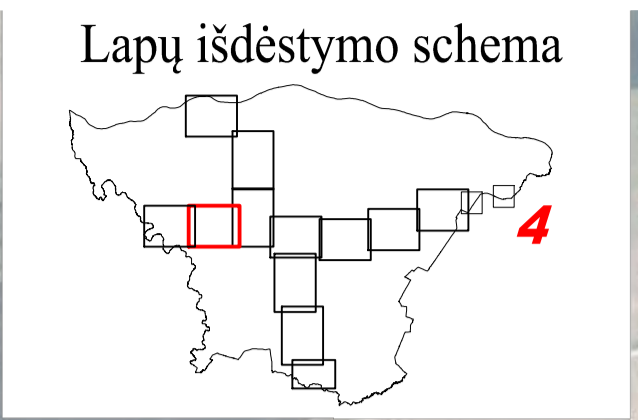
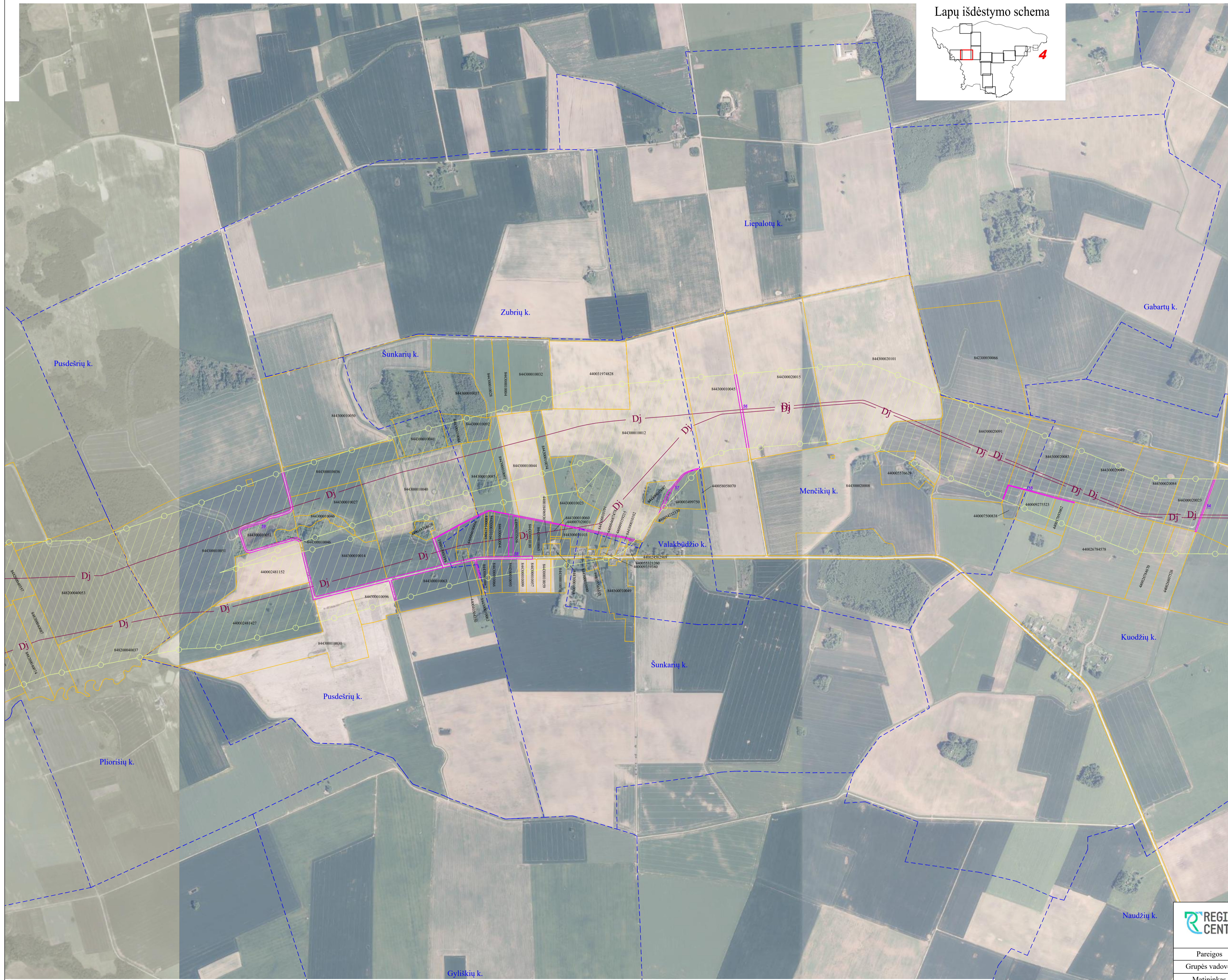

SUTARTINIAI ŽENKLAI	
	Dj - I vietovės klasės magistralinio dujotiekio vamzdynas
	Magistralinių dujotiekių vietovės klasių teritorijos
	Gyvenamosios vietovės
	Žemės sklypo riba
	01 - Laisva valstybinė žemė

Vadovaujantis LR specialiąjį žemės naudojimo sąlygų įstatymu Magistralinių dujotiekių vietovės klasės teritorija - išilgai magistralinio dujotiekio vamzdžio trasa esanti žemės juosta, kurios ribos yra po 200 metrų į abiejų pusių nuo vamzdžio ašies ir 200 metrų atstumu nuo kraštinių jo taškų.

Plane rodomos bendros magistralinių dujotiekių vietovės klasių teritorijų ribos.  
Planas parengtas ortofotografinio žemėlapiu pagrindu:

GDRLT C Nacionalinė žemės tarnyba prie ŽŪM, 2018  
GDRLT C Nacionalinė žemės tarnyba prie ŽŪM, 2020



VALSTYBĖS ĮMONĖ REGISTRŲ CENTRAS  
Livoja g. 25-101, 09320 Vilnius, tel. (8 5) 2688262, el. p. info@registrucentras.lt  
Duomenys kaupiami ir saugomi Juridinių asmenų registre, kodas 12410246  
kvalifikacijos pažym. Nr. 2M-M-282

Pareigos	Parašas	Vardas ir pavardė	data
Grupės vadovė		Jurgita Aidukienė	2022-10-03
Matininkas		Eugenijus Budrys	2022-10-03



ŠAKIŲ RAJONO SAVIVALDYBĖS TERITORIJOJE ESANČIŲ MAGISTRALINIŲ DUJOTIEKIŲ VIETOVĖS KLASIŲ TERITORIJŲ PLANAS  
M1:10000

Lapų išdėstymo schema

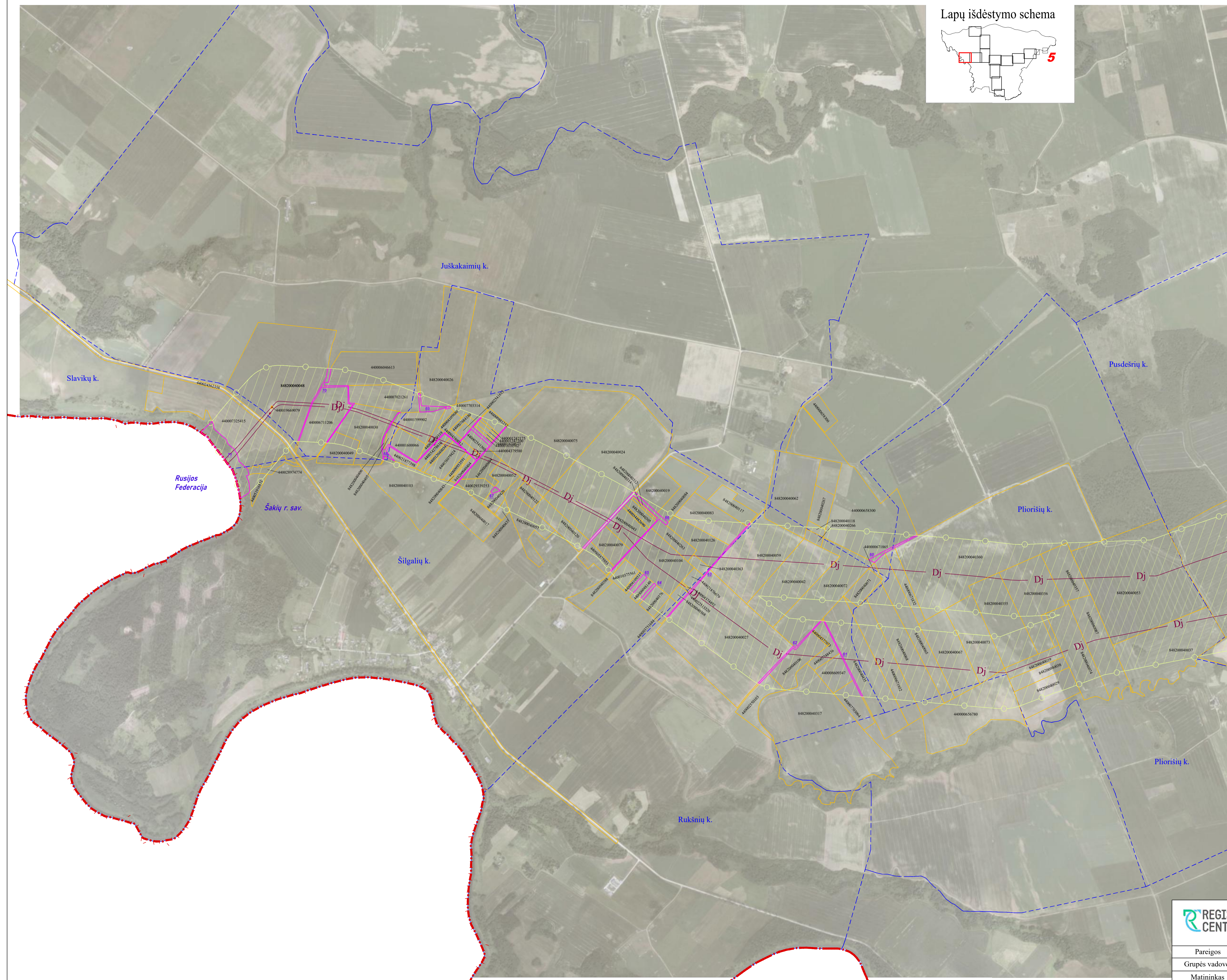
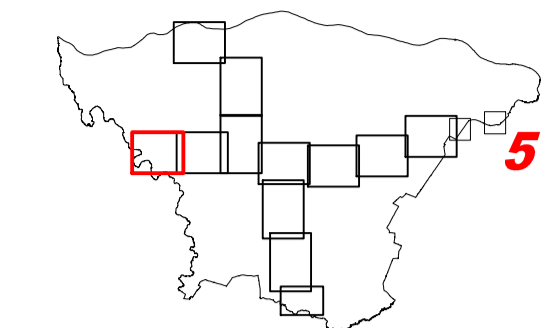

SUTARTINIAI ŽENKLAI	
	I vietovės klasės magistralinio dujotiekio vamzdynas
	Magistralinių dujotiekių vietovės klasių teritorijos
	Magistralinių dujotiekių aptvėrimų ribos
	Lietuvos Respublikos teritorija
	Gyvenamosios vietovės
	Žemės sklypo riba
	Laisva valstybinė žemė

Vadovaujantis LR specialiųjų žemės naudojimo sąlygų įstatymu Magistralinių dujotiekių vietovės klasės teritorija - išilgai magistralinio dujotiekio vamzdyno trasos esanti žemės juosta, kurios ribos yra po 200 metrų j abi puses nuo vamzdyno ašies ir 200 metrų atstumu nuo kraštinių jo taškų.

Plane rodomos bendros magistralinių dujotiekių vietovės klasių teritorijų ribos.

Planas parengtas ortofotografinio žemėlapiu pagrindu:

GDRLT C Nacionalinė žemės tarnyba prie ŽŪM, 2018

GDRLT C Nacionalinė žemės tarnyba prie ŽŪM, 2020



VALSTYBĖS ĮMONĖ REGISTRŲ CENTRAS

Lvovo g. 25-101, 09520 Vilnius, tel. (8 5) 2688262, el. p. info@registracentras.lt  
Duomenys kaupiami ir saugomi Juridinių asmenų registre, kodas 124110246

kvalifikacijos pažym. Nr. 2M-M-282

Pareigos	Parašas	Vardas ir pavardė	data
Grupės vadovė		Jurgita Aidukienė	2022-10-03
Matininkas		Eugenijus Budrys	2022-10-03

ŠAKIŲ RAJONO SAVIVALDYBĖS TERITORIJOJE ESANČIŲ MAGISTRALINIŲ DUJOTIEKIŲ VIETOVĖS KLASIŲ TERITORIJŲ PLANAS  
M1:10000

Lapų išdėstymo schema

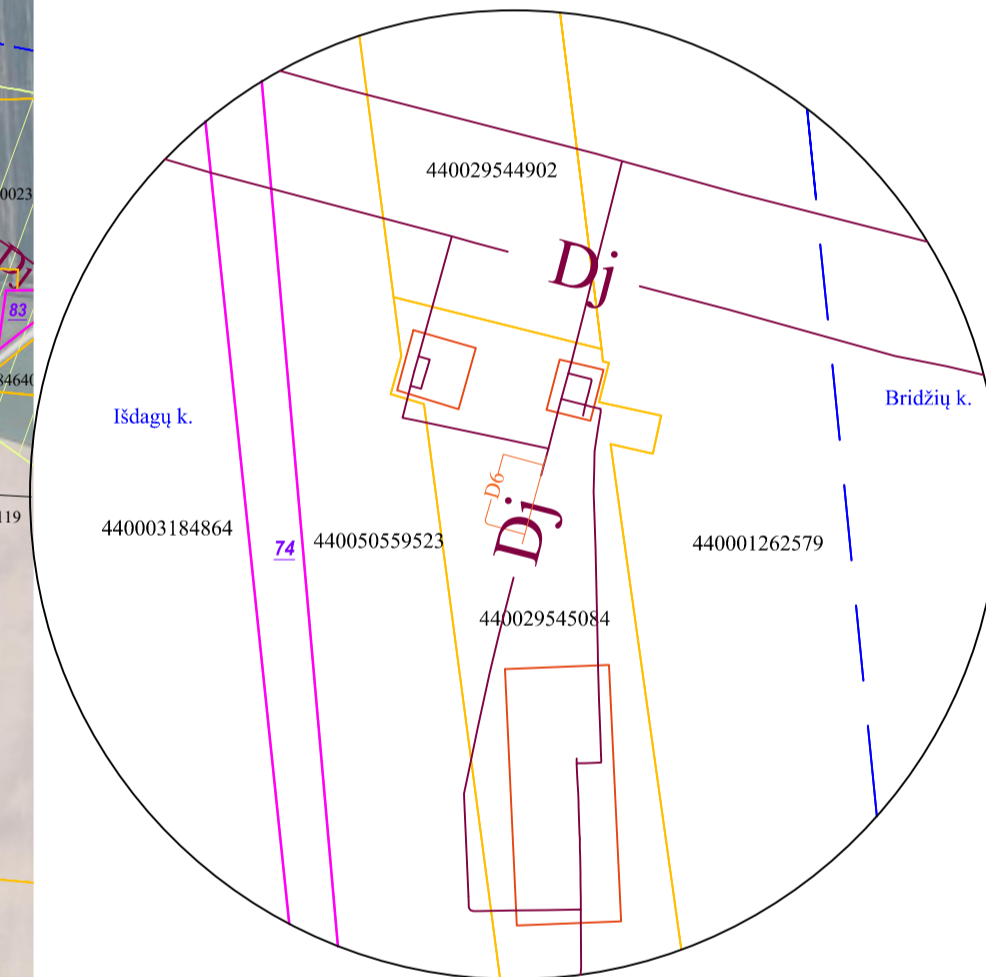
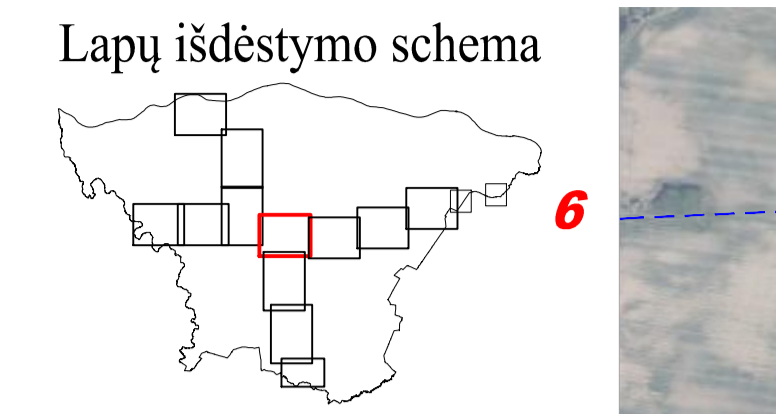

SUTARTINIAI ŽENKLAI	
	I vietovės klasės magistralinio dujotiečio vamzdynas
	Suprojektuotas I vietovės klasės magistralinio dujotiečio vamzdynas
	Magistralinių dujotiečių vietovės klasių teritorijos
	Dujų skirstymo stoties
	Dujų apskaitos stoties
	Magistralinių dujotiečių aptvertimų ribos
	Gyvenamosios vietovės
	Žemės sklypo riba
	01 Laisva valstybinė žemė

Vadovaujantis LR specialiąją žemės naudojimo sąlygų įstatymu Magistralinių dujotiečių vietovės klasės teritorija - išilgai magistralinio dujotiečio vamzdyno trasos esanti žemės juosta, kurios ribos yra po 200 metrų į abi puses nuo vamzdyno ašies ir 200 metrų atstumu nuo kraštininių jo taškų.  
Plane rodomos bendros magistralinių dujotiečių vietovės klasių teritorijų ribos.  
Planas parengtas ortofotografiniu žemėlapiu pagrindu:  
GDRLT C Nacionalinė žemės tarnyba prie ŽŪM, 2018  
GDRLT C Nacionalinė žemės tarnyba prie ŽŪM, 2020

		VALSTYBĖS ĮMONĖ REGISTRŲ CENTRAS	
Lovojo g. 25-101, 09320 Vilnius, tel. (8 5) 2688262, el. p. info@registracentras.lt		Duomenys kaupiami ir saugomi Juridinių asmenų registre, kodas 124110246	
kvalifikacijos pažym. Nr. 2M-M-282			
Pareigos	Parašas	Vardas ir pavardė	data
Grupės vadovė		Jurgita Aidukienė	2022-10-03
Matininkas		Eugenijus Budrys	2022-10-03

ŠAKIŲ RAJONO SAVIVALDYBĖS TERITORIJOJE ESANČIŲ MAGISTRALINIŲ DUJOTIEKIŲ VIETOVĖS KLASIŲ TERITORIJŲ PLANAS  
M1:10000

Lapų išdėstymo schema

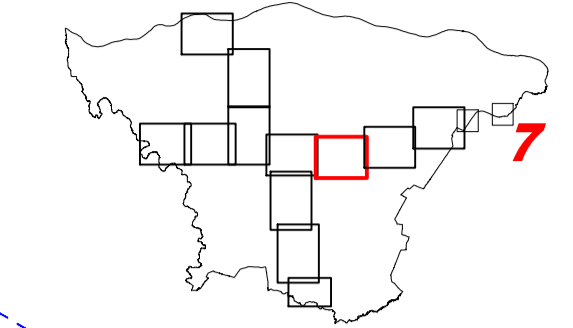

SUTARTINIAI ŽENKLAI	
	I vietovės klases magistralinio dujotiekio vamzdynas
	Magistralinių dujotiekių vietovės klasių teritorijos
	Gyvenamosios vietovės
	Žemės sklypo riba
	Laisva valstybinė žemė

Vadovaujantis LR specialiuoju žemės naudojimo sąlygų įstatymu Magistralinių dujotiekių vietovės klases teritorija - išilgai magistralinio dujotiekio vamzdyno trasos esanti žemės juosta, kurios ribos yra po 200 metrų į abi puses nuo vamzdyno ašies ir 200 metrų atstumu nuo kraštinių jo taškų.

Plane rodomos bendros magistralinių dujotiekių vietovės klasių teritorijų ribos.

Planas parengtas ortofotografinio žemėlapiu pagrindu.

GDRLT C Nacionalinė žemės tarnyba prie ŽŪM, 2018

GDRLT C Nacionalinė žemės tarnyba prie ŽŪM, 2020

REGISTRŲ CENTRAS		VALSTYBĖS ĮMONĖ REGISTRŲ CENTRAS	
Lovo g. 25-101, 09320 Vilnius, tel. (8 5) 268262, el. p. info@registrucentras.lt		Lovo g. 25-101, 09320 Vilnius, tel. (8 5) 268262, el. p. info@registrucentras.lt	
Duomenys kaupiami ir saugomi Juridinių asmenų registre, kodas 124110246		Duomenys kaupiami ir saugomi Juridinių asmenų registre, kodas 124110246	
kvalifikacijos pažym. Nr. 2M-M-282		kvalifikacijos pažym. Nr. 2M-M-282	
Pareigos	Parašas	Vardas ir pavardė	data
Grupės vadovė	Jurgita Aidukienė	Jurgita Aidukienė	2022-10-03
Matininkas	Eugenijus Budrys	Eugenijus Budrys	2022-10-03

ŠAKIŲ RAJONO SAVIVALDYBĖS TERITORIJOJE ESANČIŲ MAGISTRALINIŲ DUJOTIEKIŲ VIETOVĖS KLASIŲ TERITORIJŲ PLANAS  
M1:10000

Lapų išdėstymo schema

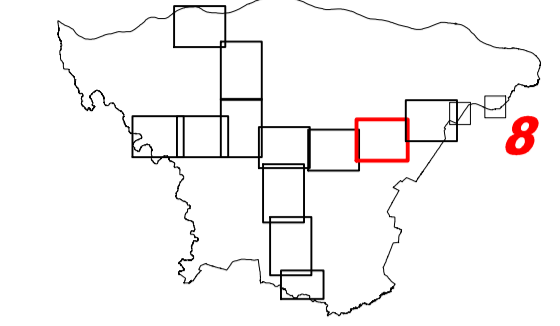

Akmenynės k.

Vidušilio k.

Staliurių k.

Staudinių k.

Kerų k.

Spruktiškės k.

Liepalotų k.

Suopių k.

Staliurių k.

Pikišilingių k.

Žvikiškių k.

Germuolių k.

Klevinių k.

Pūdymų k.

Pūstauniškių k.

Tubelių k.

Vilkupio k.

Ragiškės k.

Samuolynės k.

Sabinės k.

Plešių k.

Muštinės k.

SUTARTINIAI ŽENKLAI	
	I vietovės klasės magistralinio dujotiekio vamzdynas
	Magistralinių dujotiekių vietovės klasių teritorijos
	Magistralinių dujotiekių aptvėrimų ribos
	Gyvenamosios vietovės
	Žemės sklypo riba
	Laisva valstybinė žemė

Vadovaujantis LR specialiųjų žemės naudojimo sąlygų įstatymu Magistralinių dujotiekių vietovės klasės teritorija - išilgai magistralinio dujotiekio vamzdyno trasos esanti žemės juosta, kurios ribos yra po 200 metrų į abi puses nuo vamzdyno ašies ir 200 metrų atstumu nuo kraštinių jo taškų.  
Plane rodomos bendros magistralinių dujotiekių vietovės klasių teritorijų ribos.  
Planas parengtas ortofotografinio žemėlapiu pagrindu:  
GDRLT C Nacionalinė žemės tarnyba prie ŽŪM, 2018  
GDRLT C Nacionalinė žemės tarnyba prie ŽŪM, 2020



VALSTYBĖS ĮMONĖ REGISTRŲ CENTRAS  
Lovo g. 25-101, 09320 Vilnius, tel. (8 5) 2688262, el. p. info@registrucentras.lt  
Duomenys kaupiami ir saugomi Juridinių asmenų registre, kodas 124110246  
kvalifikacijos pažym. Nr. 2M-M-282

Pareigos	Parašas	Vardas ir pavardė	data
Grupės vadovė		Jurgita Aidukienė	2022-10-03
Matininkas		Eugenijus Budrys	2022-10-03

ŠAKIŲ RAJONO SAVIVALDYBĖS TERITORIJOJE ESANČIŲ MAGISTRALINIŲ DUJOTIEKIŲ VIETOVĖS KLASIŲ TERITORIJŲ PLANAS  
M1:10000

Lapų išdėstymo schema

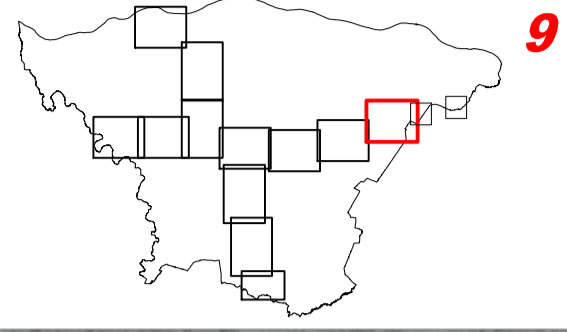

SUTARTINIAI ŽENKLAI	
	I vietovės klasės magistralinio dujotiekio vamzdynas
	Magistralinių dujotiekių vietovės klasių teritorijos
	Magistralinių dujotiekių aptėrimų ribos
	Savivaldybės teritorijos riba
	Gyvenamosios vietovės
	Žemės sklypo riba
	Laisva valstybinė žemė

Vadovaujantis LR specialiąjį žemės naudojimo sąlygų įstatymu Magistralinių dujotiekių vietovės klasės teritorija - išilgai magistralinio dujotiekio vamzdžio trasos esanti žemės juosta, kurios ribos yra po 200 metrų į abi puses nuo vamzdžio ašies ir 200 metrų atstumu nuo kraštinių jo taškų.

Plane rodomos bendros magistralinių dujotiekių vietovės klasių teritorijų ribos.  
Planas parengtas ortofotografinio žemėlapiu pagrindu:

GDRLT C Nacionalinė žemės tarnyba prie ŽŪM, 2018  
GDRLT C Nacionalinė žemės tarnyba prie ŽŪM, 2020



VALSTYBĖS ĮMONĖ REGISTRŲ CENTRAS  
Lovojo g. 25-101, 09320 Vilnius, tel. (8 5) 2683262, el. p. info@registrucentras.lt  
Duomenys kaupiami ir saugomi Juridinių asmenų registre, kodas 124110246  
kvalifikacijos pažym. Nr. 2M-M-282

Pareigos	Parašas	Vardas ir pavardė	data
Grupės vadovė		Jurgita Aidukienė	2022-10-03
Matininkas		Eugenijus Budrys	2022-10-03

# ŠAKIŲ RAJONO SAVIVALDYBĖS TERITORIJOJE ESANČIŲ MAGISTRALINIŲ DUJOTIEKIŲ VIETOVĖS KLASIŲ TERITORIJŲ PLANAS M1:10000

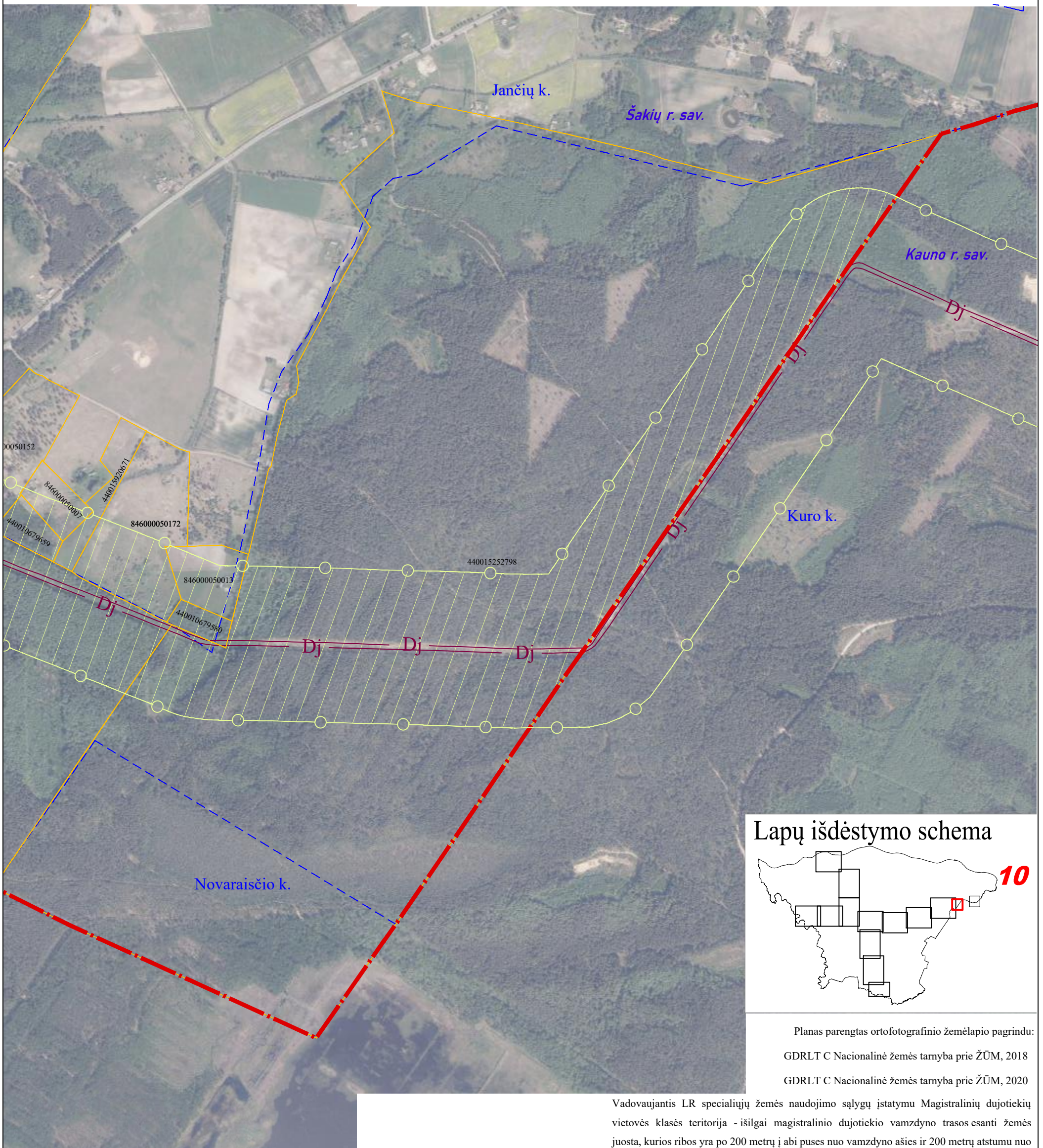

## Lapų išdėstymo schema

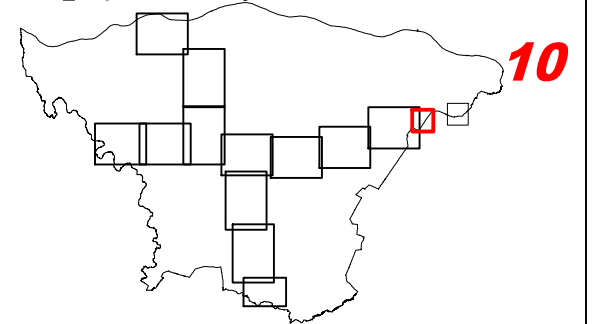

Planas parengtas ortofotografinio žemėlapiu pagrindu:  
GDRLT C Nacionalinė žemės tarnyba prie ŽŪM, 2018  
GDRLT C Nacionalinė žemės tarnyba prie ŽŪM, 2020

Vadovaujantis LR specialiųjų žemės naudojimo sąlygų įstatymu Magistralinių dujotiekių vietovės klasės teritorija - išilgai magistralinio dujotiekio vamzdžio trasos esanti žemės juosta, kurios ribos yra po 200 metrų į abi puses nuo vamzdžio ašies ir 200 metrų atstumu nuo kraštinių jo taškų.

Plane rodomos bendros magistralinių dujotiekių vietovės klasių teritorijų ribos.

SUTARTINIAI ŽENKLAI	
	I vietovės klasės magistralinio dujotiekio vamzdynas
	Magistralinių dujotiekių vietovės klasių teritorijos
	Savivaldybės teritorijos riba
	Gyvenamosios vietovės
	Žemės sklypo riba
	Laisva valstybinė žemė

**REGISTRŲ CENTRAS**

VALSTYBĖS ĮMONĖ REGISTRŲ CENTRAS

Lvovo g. 25-101, 09320 Vilnius, tel. (8 5) 2688262, el. p. info@registorcentras.lt

Duomenys kaupiami ir saugomi Juridinių asmenų registre, kodas 124110246

kvalifikacijos pažym. Nr. 2M-M-282

Pareigos	Parašas	Vardas ir pavardė	data
Grupės vadovė		Jurgita Aidukienė	2022-10-03
Matininkas		Eugenijus Budrys	2022-10-03

ŠAKIŲ RAJONO SAVIVALDYBĖS TERITORIJOJE ESANČIŲ MAGISTRALINIŲ DUJOTIEKIŲ VIETOVĖS KLASIŲ TERITORIJŲ PLANAS  
M1:10000

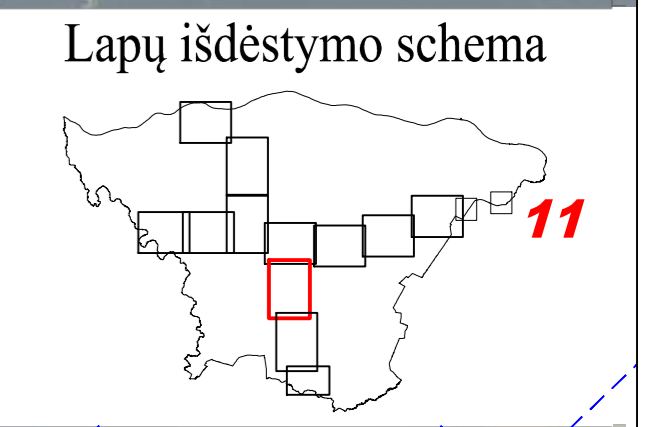
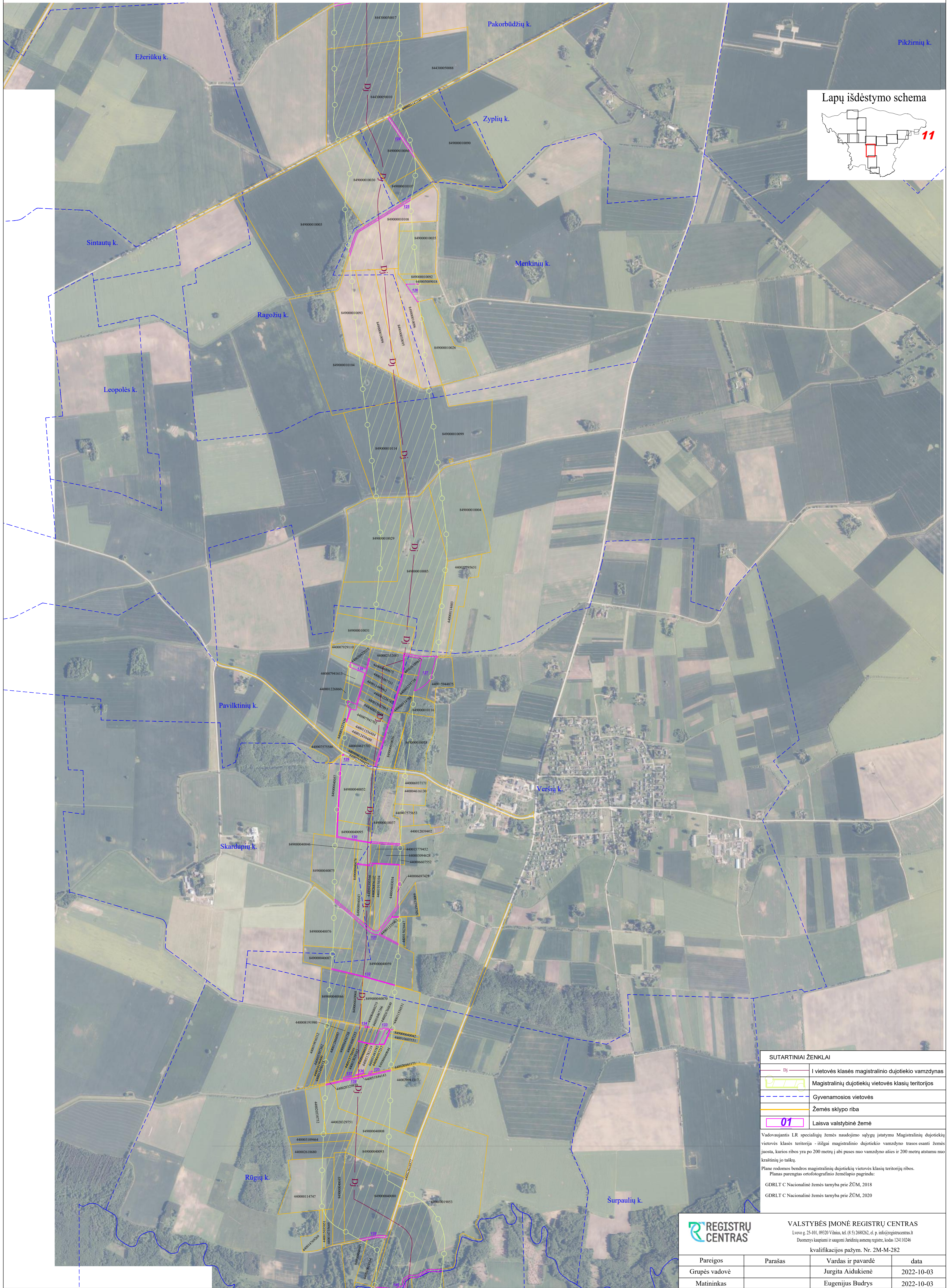

SUTARTINIAI ŽENKLAI	
	I vietovės klasės magistralinio dujotiekio vamzdynas
	Magistralinių dujotiekių vietovės klasių teritorijos
	Gyvenamosios vietovės
	Žemės sklypo riba
	Laisva valstybinė žemė

Vadovaujantis LR specialiųjų žemės naudojimo sąlygų įstatymu Magistralinių dujotiekių vietovės klasės teritorija - išilgai magistralinio dujotiekio vamzdyno trasos esanti žemės juosta, kurios ribos yra po 200 metrų į abi puses nuo vamzdyno ašies ir 200 metrų atstumu nuo kraštinių jo taškų.

Planas rodomas bendros magistralinių dujotiekių vietovės klasių teritorijų ribos.

Planas parengtas ortofotografinio žemėlapiu pagrindu:

GDRLT C Nacionalinė žemės tarnyba prie ŽŪM, 2018

GDRLT C Nacionalinė žemės tarnyba prie ŽŪM, 2020

		<b>VALSTYBĖS ĮMONĖ REGISTRŲ CENTRAS</b> Lvovo g. 25-101, 09320 Vilnius, tel. (8 5) 2688262, el. p. info@registrucentras.lt Duomenys kaupiami ir saugomi Juridinių asmenų registre, kodas 124110246 kvalifikacijos pažym. Nr. 2M-M-282	
Pareigos	Parašas	Vardas ir pavardė	data
Grupės vadovė		Jurgita Aidukienė	2022-10-03
Matininkas		Eugenijus Budrys	2022-10-03

ŠAKIŲ RAJONO SAVIVALDYBĖS TERITORIJOJE ESANČIŲ MAGISTRALINIŲ DUJOTIEKIŲ VIETOVĖS KLASIŲ TERITORIJŲ PLANAS  
M1:10000

Lapų išdėstymo schema

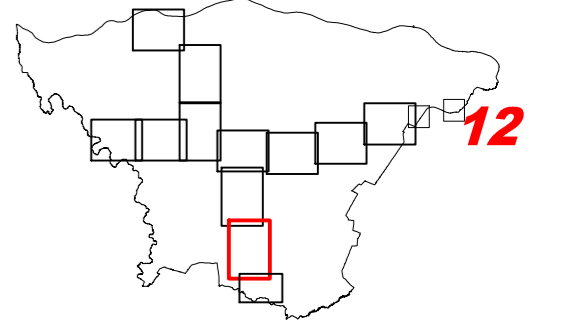

SUTARTINIAI ŽENKLAI	
	I vietovės klasės magistralinio dujotiekio vamzdynas
	Magistralinių dujotiekių vietovės klasių teritorijos
	Gyvenamosios vietovės
	Žemės sklypo riba
	Laisva valstybinė žemė

Vadovaujantis LR specialiųjų žemės naudojimo sąlygų įstatymu Magistralinių dujotiekių vietovės klasės teritorija - išilgai magistralinio dujotiekio vamzdyno trasos esanti žemės juosta, kurios ribos yra po 200 metrų į abi puses nuo vamzdyno ašies ir 200 metrų atstumu nuo kraštinių jo taškų.  
Planas rodomas bendros magistralinių dujotiekių vietovės klasių teritorijų ribos.  
Planas parengtas ortofotografinio žemėlapiu pagrindu:  
GDRLT C Nacionalinė žemės tarnyba prie ŽŪM, 2018  
GDRLT C Nacionalinė žemės tarnyba prie ŽŪM, 2020

VALSTYBĖS ĮMONĖ REGISTRŲ CENTRAS Livo g. 25-101, 09320 Vilnius, tel. (8 5) 2688262, el. p. info@registracentras.lt Duomenys kaupiami ir saugomi Juridinių asmenų registre, kodas 124110246 kvalifikacijos pažym. Nr. 2M-M-282			
Pareigos	Parašas	Vardas ir pavardė	data
Grupės vadovė		Jurgita Aidukienė	2022-10-03
Matininkas		Eugenijus Budrys	2022-10-03



# ŠAKIŲ RAJONO SAVIVALDYBĖS TERITORIJOJE ESANČIŲ MAGISTRALINIŲ DUJOTIEKIŲ VIETOVĖS KLASIŲ TERITORIJŲ PLANAS

## M1:10000

Lapų išdėstymo schema

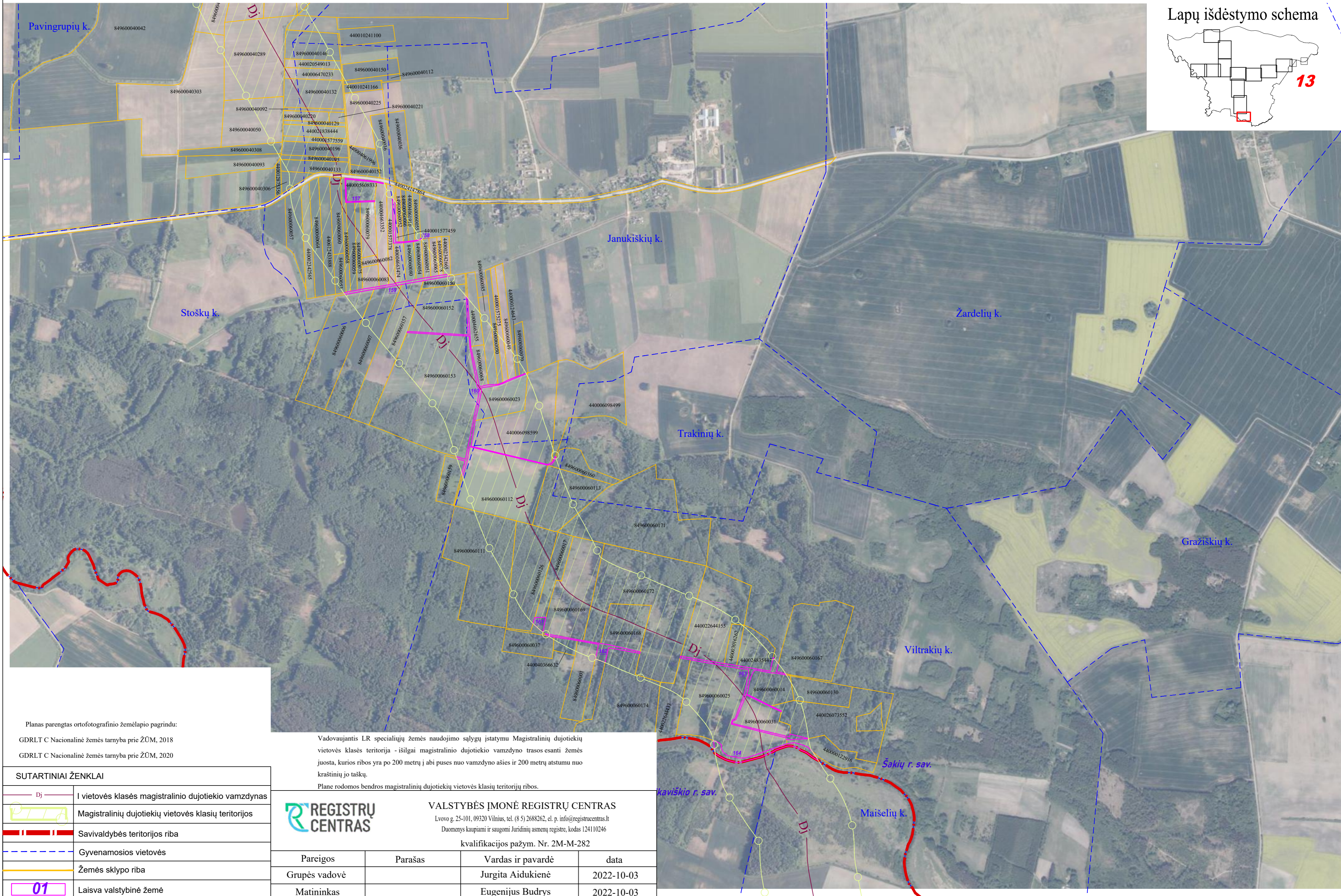
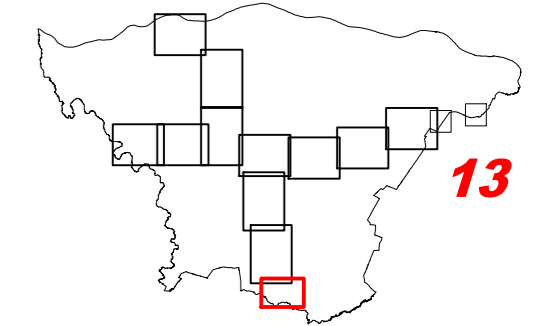

Planas parengtas ortofotografinio žemėlapiu pagrindu:





GDRLT C Nacionalinė žemės tarnyba prie ŽŪM, 2018

GDRLT C Nacionalinė žemės tarnyba prie ŽŪM, 2020

Vadovaujantis LR specialiųjų žemės naudojimo sąlygų įstatymu Magistralinių dujotiekių vietovės klasės teritorija - išilgai magistralinio dujotiečio vamzdyno trasos esanti žemės juosta, kurios ribos yra po 200 metrų į abi puses nuo vamzdinio ašies ir 200 metrų atstumu nuo kraštinių jo taškų.

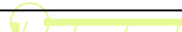
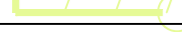
Plane rodomos bendros magistralinių dujotiekių vietovės klasių teritorijų ribos.

### SUTARTINIAI ŽENKLAI

	I vietovės klasės magistralinio dujotiečio vamzdynas
	Magistralinių dujotiekių vietovės klasių teritorijos
	Savivaldybės teritorijos riba
	Gyvenamosios vietovės
	Žemės sklypo riba
	Laisva valstybinė žemė



VALSTYBĖS ĮMONĖ REGISTRŲ CENTRAS

Lovo g. 25-101, 09320 Vilnius, tel. (8 5) 2688262, el. p. info@registrucentras.lt

Duomenys kaupiami ir saugomi Juridinių asmenų registre, kodas 124110246

kvalifikacijos pažym. Nr. 2M-M-282

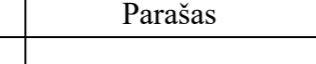
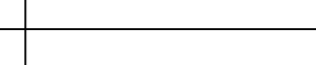
Pareigos	Parašas	Vardas ir pavardė	data
Grupės vadovė		Jurgita Aidukienė	2022-10-03
Matininkas		Eugenijus Budrys	2022-10-03

# ŠAKIŲ RAJONO SAVIVALDYBĖS TERITORIJOJE ESANČIŲ MAGISTRALINIŲ DUJOTIEKIŲ VIETOVĖS KLASIŲ TERITORIJŲ PLANAS M1:10000

Lapų išdėstymo schema

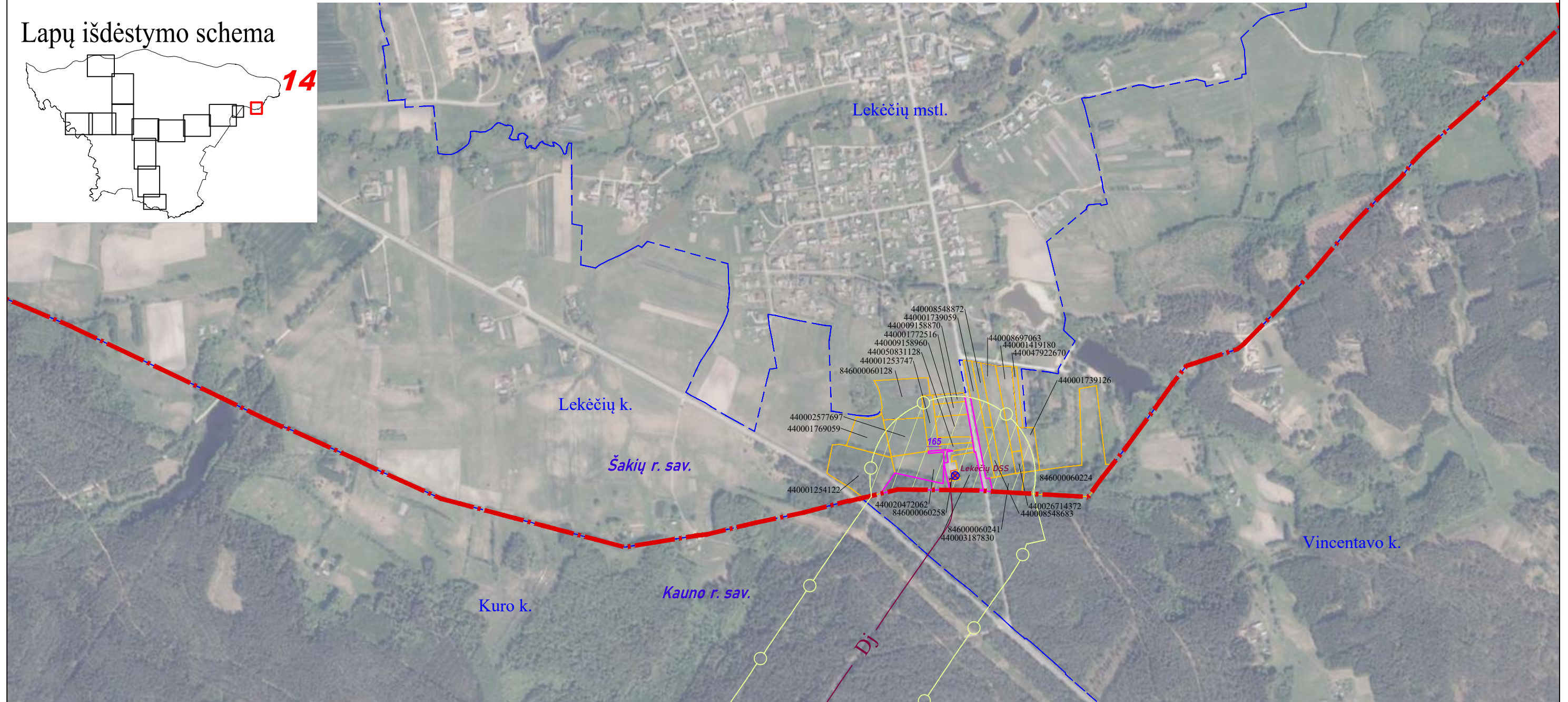
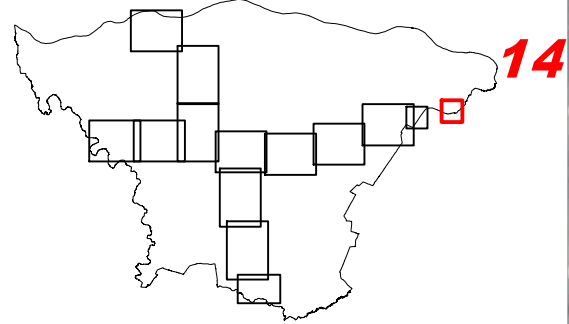

SUTARTINIAI ŽENKLAI	
	I vietovės klasės magistralinio dujotiekio vamzdynas
	Magistralinių dujotiekių vietovės klasių teritorijos
	Dujų skirstymo stotis
	Magistralinių dujotiekių aptvėrimų ribos
	Savivaldybės teritorijos riba
	Gyvenamosios vietovės
	Žemės sklypo riba
	Laisva valstybinė žemė

Vadovaujantis LR specialiųjų žemės naudojimo sąlygų įstatymu Magistralinių dujotiekių vietovės klasės teritorija - išilgai magistralinio dujotiekio vamzdyno trasos esanti žemės juosta, kurios ribos yra po 200 metrų į abi puses nuo vamzdyno ašies ir 200 metrų atstumu nuo kraštinių jo taškų.

Plane rodomos bendros magistralinių dujotiekių vietovės klasių teritorijų ribos.

Planas parengtas ortofotografinio žemėlapiu pagrindu:

GDRLT C Nacionalinė žemės tarnyba prie ŽŪM, 2018

GDRLT C Nacionalinė žemės tarnyba prie ŽŪM, 2020

**REGISTRŲ  
CENTRAS**

VALSTYBĖS ĮMONĖ REGISTRŲ CENTRAS

Lvovo g. 25-101, 09320 Vilnius, tel. (8 5) 2688262, el. p. info@registrucentras.lt

Duomenys kaupiami ir saugomi Juridinių asmenų registre, kodas 124110246

kvalifikacijos pažym. Nr. 2M-M-282

Pareigos	Parašas	Vardas ir pavardė	data
Grupės vadovė		Jurgita Aidukienė	2022-10-03
Matininkas		Eugenijus Budrys	2022-10-03

**Priedas 1. Žemės sklypų patenkančių į magistralinių dujotiekių vietovės klasių teritorijas, sąrašas**

<b>Sklypo dalies Nr.</b>	<b>Sklypo kadastro Nr.</b>	<b>Sklypo unikalus Nr.</b>	<b>Adresas</b>
1	8435/0004:0086	8435-0004-0086	Šakių r. sav. Aržuolupių k.
2	8435/0004:0059	8435-0004-0059	Šakių r. sav. Aržuolupių k.
3	8435/0004:0051	8435-0004-0051	Šakių r. sav. Aržuolupių k.
4	8435/0004:0121	4400-0380-6595	Šakių r. sav. Bridžių k.
5	8435/0004:0033	8435-0004-0033	Šakių r. sav. Bridžių k.
6	8435/0003:0045	8435-0003-0045	Šakių r. sav. Bridžių k.
7	8435/0003:0092	8435-0003-0092	Šakių r. sav. Bridžių k.
8	8435/0004:0066	8435-0004-0066	Šakių r. sav. Bridžių k.
9	8435/0003:0469	4400-0481-5489	Šakių r. sav. Bridžių k.
10	8435/0004:0088	8435-0004-0088	Šakių r. sav. Bridžių k.
11	8435/0003:0106	8435-0003-0106	Šakių r. sav. Bridžių k.
12	8435/0003:0388	4400-0255-6952	Šakių r. sav. Bridžių k.
13	8435/0003:0046	8435-0003-0046	Šakių r. sav. Bridžių k.
14	8435/0003:0085	8435-0003-0085	Šakių r. sav. Bridžių k.
15	8435/0003:0136	4400-5326-6490	Šakių r. sav. Bridžių k.
16	8464/0003:0091	4400-5757-5665	Šakių r. sav. Bridžių k.
17	8435/0003:0084	8435-0003-0084	Šakių r. sav. Bridžių k.
18	8435/0003:0003	8435-0003-0003	Šakių r. sav. Bridžių k.
19	8435/0004:0077	8435-0004-0077	Šakių r. sav. Bridžių k.
20	8435/0003:0005	8435-0003-0005	Šakių r. sav. Bridžių k.
21	8435/0003:0013	8435-0003-0013	Šakių r. sav. Bridžių k.
22	8435/0003:0006	8435-0003-0006	Šakių r. sav. Bridžių k.
23	8435/0003:0415	4400-0347-6500	Šakių r. sav. Bridžių k.
24	8435/0003:0403	4400-0334-9319	Šakių r. sav. Bridžių k.
25	8435/0003:0087	8435-0003-0087	Šakių r. sav. Bridžių k.
26	8435/0003:0437	4400-0371-4225	Šakių r. sav. Bridžių k.
27	8435/0003:0408	4400-0346-0042	Šakių r. sav. Bridžių k.
28	8435/0003:0060	8435-0003-0060	Šakių r. sav. Bridžių k.
29	8435/0003:0054	8435-0003-0054	Šakių r. sav. Bridžių k.
30	8435/0003:0475	4400-0484-9112	Šakių r. sav. Bridžių k.
31	8435/0004:0009	8435-0004-0009	Šakių r. sav. Bridžių k.
32	8435/0003:0030	8435-0003-0030	Šakių r. sav. Bridžių k.
33	8435/0003:0448	4400-0444-0000	Šakių r. sav. Bridžių k.
34	8435/0003:0480	4400-0485-3947	Šakių r. sav. Bridžių k.
35	8435/0004:0003	8435-0004-0003	Šakių r. sav. Bridžių k.
36	8435/0003:0059	8435-0003-0059	Šakių r. sav. Bridžių k.
37	8435/0003:0468	4400-0481-5445	Šakių r. sav. Bridžių k.
38	8435/0003:0105	8435-0003-0105	Šakių r. sav. Bridžių k.

39	8435/0003:0063	8435-0003-0063	Šakių r. sav. Bridžių k.
40	8435/0003:0361	4400-0162-8580	Šakių r. sav. Bridžių k.
41	8435/0003:0119	8435-0003-0119	Šakių r. sav. Bridžių k.
42	8435/0004:0069	8435-0004-0069	Šakių r. sav. Bridžių k.
43	8435/0003:0047	8435-0003-0047	Šakių r. sav. Bridžių k.
44	8435/0003:0449	4400-0444-0099	Šakių r. sav. Bridžių k.
45	8435/0003:0117	8435-0003-0117	Šakių r. sav. Bridžių k.
46	8435/0003:0378	4400-0247-8300	Šakių r. sav. Bridžių k.
47	8435/0003:0049	8435-0003-0049	Šakių r. sav. Bridžių k.
48	8435/0003:0055	8435-0003-0055	Šakių r. sav. Bridžių k.
49	8435/0003:0051	8435-0003-0051	Šakių r. sav. Bridžių k.
50	8435/0003:0524	4400-0851-8846	Šakių r. sav. Bridžių k.
51	8435/0004:0085	8435-0004-0085	Šakių r. sav. Bridžių k.
52	8435/0003:0050	8435-0003-0050	Šakių r. sav. Bridžių k.
53	8435/0004:0008	4400-3139-3763	Šakių r. sav. Bridžių k.
54	8435/0003:0109	8435-0003-0109	Šakių r. sav. Bridžių k.
55	8464/0003:0049	8464-0003-0049	Šakių r. sav. Bridžių k.
56	8435/0004:0076	8435-0004-0076	Šakių r. sav. Bridžių k.
57	8435/0003:0426	4400-0347-8993	Šakių r. sav. Bridžių k.
58	8443/0005:0110	8443-0005-0110	Šakių r. sav. Bridžių k.
59	8435/0003:0481	4400-0485-4199	Šakių r. sav. Bridžių k.
60	8464/0003:0328	4400-5742-9633	Šakių r. sav. Bridžių k. Bridžių g. 2F
61	8435/0003:0536	4400-1070-8193	Šakių r. sav. Bridžių k. Bridžių g. 5
62	8435/0003:0370	4400-0201-6535	Šakių r. sav. Daugėliškių k.
63	8435/0003:0538	4400-1462-7760	Šakių r. sav. Daugėliškių k.
64	8435/0003:0545	4400-1663-1462	Šakių r. sav. Daugėliškių k.
65	8435/0003:0032	8435-0003-0032	Šakių r. sav. Daugėliškių k. Kęstučio g. 73
66	8435/0003:0104	8435-0003-0104	Šakių r. sav. Daugėliškių k. Kęstučio g. 75
67	8435/0003:0515	4400-0618-9462	Šakių r. sav. Daugėliškių k. Kęstučio g. 77
68	8435/0003:0517	4400-0618-9562	Šakių r. sav. Daugėliškių k. Kęstučio g. 77A
69	8435/0003:0516	4400-0618-9522	Šakių r. sav. Daugėliškių k. Kęstučio g. 77B
70	8433/0002:0351	4400-1477-9787	Šakių r. sav. Degučių k.
71	8433/0002:0040	8433-0002-0040	Šakių r. sav. Degučių k.
72	8433/0002:0058	8433-0002-0058	Šakių r. sav. Degučių k.
73	8433/0002:0338	4400-0898-9059	Šakių r. sav. Degučių k.
74	8418/0004:0206	8418-0004-0206	Šakių r. sav. Dobilaičių k.
75	8418/0004:0505	4400-0572-8298	Šakių r. sav. Dobilaičių k.
76	8418/0004:0068	8418-0004-0068	Šakių r. sav. Dobilaičių k.

77	8418/0004:0222	8418-0004-0222	Šakių r. sav. Dobilaičių k.
78	8418/0004:0602	4400-1630-2319	Šakių r. sav. Dobilaičių k.
79	8418/0004:0047	8418-0004-0047	Šakių r. sav. Dobilaičių k.
80	8418/0004:0506	4400-0579-4383	Šakių r. sav. Dobilaičių k.
81	8418/0004:0140	8418-0004-0140	Šakių r. sav. Dobilaičių k.
82	8418/0004:0201	8418-0004-0201	Šakių r. sav. Dobilaičių k.
83	8423/0003:0066	8423-0003-0066	Šakių r. sav. Gabartų k.
84	8428/0001:0081	4400-1518-1383	Šakių r. sav. Gerdžių k.
85	8428/0001:0085	4400-1518-1650	Šakių r. sav. Gerdžių k.
86	8428/0001:0082	4400-1518-1472	Šakių r. sav. Gerdžių k.
87	8428/0001:0084	4400-1518-1629	Šakių r. sav. Gerdžių k.
88	8428/0001:0083	4400-1518-1529	Šakių r. sav. Gerdžių k.
89	8462/0004:0364	4400-0769-8333	Šakių r. sav. Germuolių k.
90	8462/0004:0365	4400-0769-8400	Šakių r. sav. Germuolių k.
91	8462/0004:0167	8462-0004-0167	Šakių r. sav. Germuolių k.
92	8433/0002:0077	8433-0002-0077	Šakių r. sav. Giedručių k.
93	8433/0004:0233	4400-0081-7294	Šakių r. sav. Giedručių k.
94	8433/0002:0078	8433-0002-0078	Šakių r. sav. Giedručių k.
95	8433/0001:0052	8433-0001-0052	Šakių r. sav. Gulbinų k.
96	8433/0001:0531	4400-0485-8733	Šakių r. sav. Gulbinų k.
97	8433/0001:0768	4400-2377-1453	Šakių r. sav. Gulbinų k.
98	8433/0002:0208	8433-0002-0054	Šakių r. sav. Gulbinų k.
99	8433/0002:0071	8433-0002-0071	Šakių r. sav. Gulbinų k.
100	8433/0002:0329	4400-0839-5940	Šakių r. sav. Gulbinų k.
101	8433/0001:0091	8433-0001-0091	Šakių r. sav. Gulbinų k.
102	8433/0001:0657	4400-0827-7212	Šakių r. sav. Gulbinų k.
103	8433/0002:0190	4400-0239-2872	Šakių r. sav. Gulbinų k.
104	8433/0002:0069	8433-0002-0069	Šakių r. sav. Gulbinų k.
105	8433/0001:0134	4400-4293-8243	Šakių r. sav. Gulbinų k.
106	8433/0002:0274	4400-0519-8878	Šakių r. sav. Gulbinų k.
107	8433/0002:0149	4400-0081-7483	Šakių r. sav. Gulbinų k.
108	8433/0001:0359	4400-0133-8488	Šakių r. sav. Gulbinų k.
109	8433/0002:0025	8433-0002-0025	Šakių r. sav. Gulbinų k.
110	8433/0002:0296	4400-0608-3283	Šakių r. sav. Gulbinų k.
111	8433/0002:0134	4400-0015-2350	Šakių r. sav. Gulbinų k.
112	8433/0002:0318	4400-0664-2951	Šakių r. sav. Gulbinų k.
113	8433/0002:0073	8433-0002-0073	Šakių r. sav. Gulbinų k.
114	8433/0002:0027	8433-0002-0027	Šakių r. sav. Gulbinų k.
115	8433/0001:0125	8433-0001-0125	Šakių r. sav. Gulbinų k.
116	8433/0002:0219	4400-5799-6791	Šakių r. sav. Gulbinų k.
117	8433/0002:0037	8433-0002-0037	Šakių r. sav. Gulbinų k.

118	8433/0002:0357	4400-2300-6000	Šakių r. sav. Gulbinų k.
119	8433/0002:0339	4400-0899-4414	Šakių r. sav. Gulbinų k.
120	8433/0002:0361	4400-2389-4988	Šakių r. sav. Gulbinų k.
121	8433/0002:0328	4400-0839-5128	Šakių r. sav. Gulbinų k.
122	8433/0001:0377	4400-0136-2930	Šakių r. sav. Gulbinų k.
123	8433/0002:0152	4400-0081-7661	Šakių r. sav. Gulbinų k.
124	8433/0002:0332	4400-0859-8865	Šakių r. sav. Gulbinų k.
125	8433/0002:0038	8433-0002-0038	Šakių r. sav. Gulbinų k.
126	8433/0001:0173	8433-0001-0173	Šakių r. sav. Gulbinų k.
127	8433/0002:0225	4400-0379-3864	Šakių r. sav. Gulbinų k.
128	8433/0002:0016	8433-0002-0089	Šakių r. sav. Gulbinų k.
129	8433/0002:0151	4400-0081-7618	Šakių r. sav. Gulbinų k.
130	8433/0004:0195	4400-0015-2416	Šakių r. sav. Gulbinų k.
131	8433/0001:0473	4400-0381-2226	Šakių r. sav. Gulbinų k.
132	8433/0002:0150	4400-0081-7540	Šakių r. sav. Gulbinų k.
133	8433/0002:0244	4400-0467-9502	Šakių r. sav. Gulbinų k.
134	8433/0002:0174	4400-0147-5803	Šakių r. sav. Gulbinų k.
135	8433/0002:0253	4400-0488-3536	Šakių r. sav. Gulbinų k.
136	8433/0001:0098	8433-0001-0098	Šakių r. sav. Gulbinų k.
137	8433/0002:0214	4400-0371-3339	Šakių r. sav. Gulbinų k.
138	8433/0002:0333	4400-0860-7785	Šakių r. sav. Gulbinų k.
139	8433/0002:0252	4400-0488-3425	Šakių r. sav. Gulbinų k.
140	8433/0002:0148	4400-0098-5959	Šakių r. sav. Gulbinų k.
141	8433/0001:0259	8433-0002-0022	Šakių r. sav. Gulbinų k.
142	8433/0002:0295	4400-0608-3118	Šakių r. sav. Gulbinų k. 6
143	8443/0005:0192	8443-0005-0192	Šakių r. sav. Išdagų k.
144	8443/0005:0471	4400-0845-1254	Šakių r. sav. Išdagų k.
145	8443/0005:0445	4400-0496-7471	Šakių r. sav. Išdagų k.
146	8443/0005:0472	4400-0845-1681	Šakių r. sav. Išdagų k.
147	8443/0005:0227	8443-0005-0227	Šakių r. sav. Išdagų k.
148	8443/0005:0126	8443-0005-0126	Šakių r. sav. Išdagų k.
149	8443/0005:0129	8443-0005-0129	Šakių r. sav. Išdagų k.
150	8443/0005:0421	4400-0318-3762	Šakių r. sav. Išdagų k.
151	8443/0005:0349	8443-0005-0349	Šakių r. sav. Išdagų k.
152	8443/0005:0315	8443-0005-0315	Šakių r. sav. Išdagų k.
153	8443/0005:0505	4400-4974-7813	Šakių r. sav. Išdagų k.
154	8443/0005:0209	4400-4681-6071	Šakių r. sav. Išdagų k.
155	8443/0005:0104	8443-0005-0104	Šakių r. sav. Išdagų k.
156	8443/0005:0279	8443-0005-0279	Šakių r. sav. Išdagų k.
157	8443/0005:0130	8443-0005-0130	Šakių r. sav. Išdagų k.
158	8443/0005:0235	8443-0005-0235	Šakių r. sav. Išdagų k.

159	8443/0005:0362	8443-0005-0362	Šakių r. sav. Išdagų k.
160	8443/0005:0483	4400-1583-7586	Šakių r. sav. Išdagų k.
161	8443/0005:0504	4400-4974-7335	Šakių r. sav. Išdagų k.
162	8443/0005:0044	4400-4234-4690	Šakių r. sav. Išdagų k.
163	8443/0005:0267	8443-0005-0267	Šakių r. sav. Išdagų k.
164	8443/0005:0050	4400-2954-5319	Šakių r. sav. Išdagų k.
165	8443/0005:0462	4400-0632-8594	Šakių r. sav. Išdagų k.
166	8443/0005:0112	8443-0005-0112	Šakių r. sav. Išdagų k.
167	8443/0005:0507	4400-5055-5992	Šakių r. sav. Išdagų k.
168	8443/0005:0355	8443-0005-0355	Šakių r. sav. Išdagų k.
169	8443/0005:0481	4400-1493-6746	Šakių r. sav. Išdagų k.
170	8443/0005:0241	8443-0005-0241	Šakių r. sav. Išdagų k.
171	8443/0005:0264	8443-0005-0264	Šakių r. sav. Išdagų k.
172	8443/0005:0448	4400-0496-8086	Šakių r. sav. Išdagų k.
173	8443/0005:0140	8443-0005-0140	Šakių r. sav. Išdagų k.
174	8443/0005:0127	8443-0005-0127	Šakių r. sav. Išdagų k.
175	8443/0005:0333	8443-0005-0333	Šakių r. sav. Išdagų k.
176	8443/0005:0470	4400-0845-1138	Šakių r. sav. Išdagų k.
177	8443/0005:0167	8443-0005-0167	Šakių r. sav. Išdagų k.
178	8443/0005:0145	8443-0005-0145	Šakių r. sav. Išdagų k.
179	8443/0005:0420	4400-0298-4548	Šakių r. sav. Išdagų k.
180	8443/0005:0380	4400-0056-9495	Šakių r. sav. Išdagų k.
181	8443/0005:0197	8443-0005-0197	Šakių r. sav. Išdagų k.
182	8443/0005:0166	8443-0005-0166	Šakių r. sav. Išdagų k.
183	8443/0005:0007	8443-0005-0007	Šakių r. sav. Išdagų k.
184	8443/0005:0425	4400-0318-5292	Šakių r. sav. Išdagų k.
185	8443/0005:0511	4400-5220-0703	Šakių r. sav. Išdagų k.
186	8443/0005:0020	4400-2722-8831	Šakių r. sav. Išdagų k.
187	8443/0005:0455	4400-0524-6275	Šakių r. sav. Išdagų k.
188	8443/0005:0265	8443-0005-0265	Šakių r. sav. Išdagų k.
189	8443/0005:0144	8443-0005-0144	Šakių r. sav. Išdagų k.
190	8443/0005:0222	8443-0005-0222	Šakių r. sav. Išdagų k.
191	8443/0005:0266	8443-0005-0266	Šakių r. sav. Išdagų k.
192	8443/0005:0298	8443-0005-0298	Šakių r. sav. Išdagų k.
193	8443/0005:0034	4400-2954-4902	Šakių r. sav. Išdagų k.
194	8443/0005:0506	4400-5055-9523	Šakių r. sav. Išdagų k.
195	8443/0005:0187	8443-0005-0187	Šakių r. sav. Išdagų k.
196	8443/0005:0255	8443-0005-0255	Šakių r. sav. Išdagų k.
197	8443/0005:0452	4400-0520-5138	Šakių r. sav. Išdagų k.
198	8443/0005:0397	4400-0126-2668	Šakių r. sav. Išdagų k.
199	8443/0005:0371	4400-0009-7636	Šakių r. sav. Išdagų k.

200	8443/0005:0105	8443-0005-0105	Šakių r. sav. Išdagų k.
201	8443/0005:0431	4400-0376-2590	Šakių r. sav. Išdagų k.
202	8443/0005:0237	8443-0005-0237	Šakių r. sav. Išdagų k.
203	8443/0005:0248	8443-0005-0248	Šakių r. sav. Išdagų k.
204	8443/0005:0396	4400-0126-2579	Šakių r. sav. Išdagų k.
205	8443/0005:0036	4400-3038-5256	Šakių r. sav. Išdagų k.
206	8443/0005:0175	8443-0005-0175	Šakių r. sav. Išdagų k.
207	8443/0005:0184	8443-0005-0184	Šakių r. sav. Išdagų k.
208	8443/0005:0242	8443-0005-0242	Šakių r. sav. Išdagų k.
209	8443/0005:0158	8443-0005-0158	Šakių r. sav. Išdagų k.
210	8443/0005:0121	8443-0005-0121	Šakių r. sav. Išdagų k.
211	8443/0005:0143	8443-0005-0143	Šakių r. sav. Išdagų k.
212	8443/0005:0463	4400-0632-9086	Šakių r. sav. Išdagų k.
213	8443/0005:0408	4400-0250-5295	Šakių r. sav. Išdagų k.
214	8443/0005:0385	4400-0056-9973	Šakių r. sav. Išdagų k.
215	8443/0005:0309	8443-0005-0309	Šakių r. sav. Išdagų k.
216	8443/0005:0142	8443-0005-0142	Šakių r. sav. Išdagų k.
217	8443/0005:0150	8443-0005-0150	Šakių r. sav. Išdagų k.
218	8443/0005:0326	8443-0005-0326	Šakių r. sav. Išdagų k.
219	8443/0005:0165	8443-0005-0165	Šakių r. sav. Išdagų k.
220	8443/0005:0161	8443-0005-0161	Šakių r. sav. Išdagų k.
221	8443/0005:0148	8443-0005-0148	Šakių r. sav. Išdagų k.
222	8443/0005:0491	4400-2104-8999	Šakių r. sav. Išdagų k.
223	8443/0005:0131	8443-0005-0131	Šakių r. sav. Išdagų k.
224	8443/0005:0419	4400-0298-4507	Šakių r. sav. Išdagų k.
225	8443/0005:0372	4400-0056-7768	Šakių r. sav. Išdagų k.
226	8443/0005:0111	8443-0005-0111	Šakių r. sav. Išdagų k.
227	8443/0005:0433	4400-0376-2767	Šakių r. sav. Išdagų k.
228	8443/0005:0351	8443-0005-0351	Šakių r. sav. Išdagų k.
229	8443/0005:0220	8443-0005-0220	Šakių r. sav. Išdagų k.
230	8443/0005:0422	4400-0318-4864	Šakių r. sav. Išdagų k.
231	8443/0005:0395	4400-0118-4566	Šakių r. sav. Išdagų k.
232	8443/0005:0414	4400-0263-0493	Šakių r. sav. Išdagų k.
233	8443/0005:0440	4400-0403-9418	Šakių r. sav. Išdagų k.
234	8443/0005:0357	8443-0005-0357	Šakių r. sav. Išdagų k.
235	8443/0005:0159	8443-0005-0159	Šakių r. sav. Išdagų k.
236	8443/0005:0160	8443-0005-0160	Šakių r. sav. Išdagų k.
237	8443/0005:0493	4400-2112-9488	Šakių r. sav. Išdagų k.
238	8443/0005:0135	8443-0005-0135	Šakių r. sav. Išdagų k.
239	8443/0005:0187	8443-0005-0187	Šakių r. sav. Išdagų k.
240	8443/0005:0135	8443-0005-0135	Šakių r. sav. Išdagų k.



241	8443/0005:0042	4400-2954-5084	Šakių r. sav. Išdagų k. Šilo g. 18
242	8443/0005:0083	8443-0005-0083	Šakių r. sav. Išdagų k. Tuopų g. 28
243	8466/0001:0046	8466-0001-0046	Šakių r. sav. Jančių k.
244	8466/0001:0075	4400-1497-9156	Šakių r. sav. Jančių k.
245	8460/0005:0597	4400-1067-9580	Šakių r. sav. Jančių k.
246	8460/0005:0644	4400-1592-0671	Šakių r. sav. Jančių k.
247	8460/0005:0293	4400-0318-7919	Šakių r. sav. Jančių k.
248	8460/0005:0598	4400-1067-9659	Šakių r. sav. Jančių k.
249	8460/0005:0635	4400-1525-2798	Šakių r. sav. Jančių k.
250	8460/0005:0152	8460-0005-0152	Šakių r. sav. Jančių k.
251	8460/0005:0007	8460-0005-0007	Šakių r. sav. Jančių k. Miško g. 1
252	8460/0005:0013	8460-0005-0013	Šakių r. sav. Jančių k. Miško g. 11
253	8460/0005:0172	8460-0005-0172	Šakių r. sav. Jančių k. Miško g. 5
254	8496/0006:0217	4400-0466-2655	Šakių r. sav. Janukiškių k.
255	8496/0004:0377	4400-0647-0233	Šakių r. sav. Janukiškių k.
256	8496/0004:0132	8496-0004-0132	Šakių r. sav. Janukiškių k.
257	8496/0006:0060	8496-0006-0060	Šakių r. sav. Janukiškių k.
258	8496/0004:0146	8496-0004-0146	Šakių r. sav. Janukiškių k.
259	8496/0006:0068	8496-0006-0068	Šakių r. sav. Janukiškių k.
260	8496/0006:0082	8496-0006-0082	Šakių r. sav. Janukiškių k.
261	8496/0004:0221	8496-0004-0221	Šakių r. sav. Janukiškių k.
262	8496/0006:0152	8496-0006-0152	Šakių r. sav. Janukiškių k.
263	8496/0006:0053	8496-0006-0053	Šakių r. sav. Janukiškių k.
264	8496/0006:0219	4400-0466-3474	Šakių r. sav. Janukiškių k.
265	8496/0006:0058	8496-0006-0058	Šakių r. sav. Janukiškių k.
266	8496/0006:0051	8496-0006-0051	Šakių r. sav. Janukiškių k.
267	8496/0006:0199	4400-0157-7459	Šakių r. sav. Janukiškių k.
268	8496/0006:0079	8496-0006-0079	Šakių r. sav. Janukiškių k.
269	8496/0006:0187	4400-0012-4643	Šakių r. sav. Janukiškių k.
270	8496/0006:0204	4400-0234-2665	Šakių r. sav. Janukiškių k.
271	8496/0006:0078	8496-0006-0078	Šakių r. sav. Janukiškių k.
272	8496/0006:0064	8496-0006-0064	Šakių r. sav. Janukiškių k.
273	8496/0004:0152	8496-0004-0152	Šakių r. sav. Janukiškių k.
274	8496/0004:0347	4400-0406-1996	Šakių r. sav. Janukiškių k.
275	8496/0004:0092	8496-0004-0092	Šakių r. sav. Janukiškių k.
276	8496/0006:0223	4400-0560-8333	Šakių r. sav. Janukiškių k.
277	8496/0006:0070	8496-0006-0070	Šakių r. sav. Janukiškių k.
278	8496/0006:0065	8496-0006-0065	Šakių r. sav. Janukiškių k.
279	8496/0006:0203	4400-0234-2565	Šakių r. sav. Janukiškių k.
280	8496/0006:0066	8496-0006-0066	Šakių r. sav. Janukiškių k.
281	8496/0004:0396	4400-1024-1166	Šakių r. sav. Janukiškių k.

282	8496/0006:0052	8496-0006-0052	Šakių r. sav. Janukiškių k.
283	8496/0004:0220	8496-0004-0220	Šakių r. sav. Janukiškių k.
284	8496/0006:0218	4400-0466-3352	Šakių r. sav. Janukiškių k.
285	8496/0004:0112	8496-0004-0112	Šakių r. sav. Janukiškių k.
286	8496/0006:0054	8496-0006-0054	Šakių r. sav. Janukiškių k.
287	8496/0004:0225	8496-0004-0225	Šakių r. sav. Janukiškių k.
288	8496/0004:0133	8496-0004-0133	Šakių r. sav. Janukiškių k.
289	8496/0006:0055	8496-0006-0055	Šakių r. sav. Janukiškių k.
290	8496/0004:0150	8496-0004-0150	Šakių r. sav. Janukiškių k.
291	8496/0006:0213	4400-0406-1910	Šakių r. sav. Janukiškių k.
292	8496/0006:0194	4400-0157-5275	Šakių r. sav. Janukiškių k.
293	8496/0006:0244	4400-1243-3888	Šakių r. sav. Janukiškių k.
294	8496/0006:0150	8496-0006-0150	Šakių r. sav. Janukiškių k.
295	8496/0004:0327	4400-0157-7559	Šakių r. sav. Janukiškių k.
296	8496/0004:0129	8496-0004-0129	Šakių r. sav. Janukiškių k.
297	8496/0004:0405	4400-1287-5356	Šakių r. sav. Janukiškių k.
298	8496/0006:0080	8496-0006-0080	Šakių r. sav. Janukiškių k.
299	8496/0006:0085	8496-0006-0085	Šakių r. sav. Janukiškių k.
300	8496/0006:0083	8496-0006-0083	Šakių r. sav. Janukiškių k.
301	8496/0006:0050	8496-0006-0050	Šakių r. sav. Janukiškių k.
302	8496/0004:0093	8496-0004-0093	Šakių r. sav. Janukiškių k.
303	8496/0004:0196	8496-0004-0196	Šakių r. sav. Janukiškių k.
304	8496/0006:0059	8496-0006-0059	Šakių r. sav. Janukiškių k.
305	8496/0004:0422	4400-2183-8444	Šakių r. sav. Janukiškių k.
306	8496/0004:0411	4400-2054-9013	Šakių r. sav. Janukiškių k.
307	8496/0006:0057	8496-0006-0057	Šakių r. sav. Janukiškių k.
308	8496/0006:0049	8496-0006-0049	Šakių r. sav. Janukiškių k.
309	8496/0006:0023	8496-0006-0023	Šakių r. sav. Janukiškių k.
310	8496/0006:0075	8496-0006-0075	Šakių r. sav. Janukiškių k.
311	8496/0004:0105	8496-0004-0105	Šakių r. sav. Janukiškių k.
312	8496/0006:0198	4400-0157-7378	Šakių r. sav. Janukiškių k.
313	8496/0004:0306	8496-0004-0306	Šakių r. sav. Janukiškių k.
314	8496/0004:0036	8496-0004-0036	Šakių r. sav. Janukiškių k. Antano Skelčio g. 1
315	8464/0003:0011	8464-0003-0011	Šakių r. sav. Jurbūdžių k.
316	8464/0003:0024	8464-0003-0024	Šakių r. sav. Jurbūdžių k.
317	8464/0006:0368	4400-0656-2149	Šakių r. sav. Jurbūdžių k.
318	8464/0006:0298	8464-0006-0298	Šakių r. sav. Jurbūdžių k.
319	8464/0003:0018	8464-0003-0018	Šakių r. sav. Jurbūdžių k.
320	8464/0006:0417	4400-2091-8885	Šakių r. sav. Jurbūdžių k.
321	8464/0003:0160	4400-0239-3022	Šakių r. sav. Jurbūdžių k.

322	8482/0004:0139	4400-0671-1206	Šakių r. sav. Juškakaimių k.
323	8482/0004:0048	8482-0004-0048	Šakių r. sav. Juškakaimių k.
324	8482/0004:0780	4400-0604-6613	Šakių r. sav. Juškakaimių k.
325	8482/0004:0145	4400-0702-1261	Šakių r. sav. Juškakaimių k.
326	8482/0004:0267	8482-0004-0267	Šakių r. sav. Juškakaimių k.
327	8482/0004:0266	8482-0004-0266	Šakių r. sav. Juškakaimių k.
328	8482/0004:0803	4400-0732-5415	Šakių r. sav. Juškakaimių k.
329	8482/0004:0911	4400-1966-9079	Šakių r. sav. Juškakaimių k.
330	8482/0004:0019	8482-0004-0019	Šakių r. sav. Juškakaimių k. Sandėlio g. 8
331	8453/0005:0439	4400-0257-4507	Šakių r. sav. Karališkių k.
332	8482/0004:0104	8482-0004-0104	Šakių r. sav. Katinėlių k.
333	8453/0005:0671	4400-1762-5071	Šakių r. sav. Kregždančių k.
334	8433/0001:0246	8433-0001-0246	Šakių r. sav. Kumpupių k.
335	8433/0001:0083	8433-0001-0083	Šakių r. sav. Kumpupių k.
336	8423/0003:0048	8423-0003-0048	Šakių r. sav. Kuodžių k.
337	8443/0002:0009	4400-2680-7526	Šakių r. sav. Kuodžių k.
338	8443/0002:0003	4400-2678-4578	Šakių r. sav. Kuodžių k.
339	8423/0003:0002	8423-0003-0002	Šakių r. sav. Kuodžių k.
340	8443/0002:0023	8443-0002-0023	Šakių r. sav. Kuodžių k.
341	8443/0002:0223	4400-0750-0838	Šakių r. sav. Kuodžių k.
342	8443/0002:0228	4400-0927-5523	Šakių r. sav. Kuodžių k.
343	8443/0002:0022	8443-0002-0022	Šakių r. sav. Kuodžių k.
344	8443/0002:0084	8443-0002-0084	Šakių r. sav. Kuodžių k.
345	8443/0002:0235	4400-1769-3662	Šakių r. sav. Kuodžių k.
346	8443/0002:0091	8443-0002-0091	Šakių r. sav. Kuodžių k.
347	8443/0002:0115	8443-0002-0115	Šakių r. sav. Kuodžių k.
348	8443/0002:0007	4400-2678-4670	Šakių r. sav. Kuodžių k.
349	8443/0002:0116	8443-0002-0116	Šakių r. sav. Kuodžių k.
350	8443/0002:0049	8443-0002-0049	Šakių r. sav. Kuodžių k.
351	8443/0002:0083	8443-0002-0083	Šakių r. sav. Kuodžių k.
352	8464/0006:0103	4400-3172-2684	Šakių r. sav. Laučiškių k.
353	8464/0006:0118	4400-3172-2708	Šakių r. sav. Laučiškių k.
354	8464/0006:0022	8464-0006-0022	Šakių r. sav. Laučiškių k.
355	8460/0006:0128	8460-0006-0128	Šakių r. sav. Lekėčiai
356	8460/0006:0306	4400-0125-4122	Šakių r. sav. Lekėčių k.
357	8460/0006:0419	4400-0318-7830	Šakių r. sav. Lekėčių k.
358	8460/0006:0609	4400-5083-1128	Šakių r. sav. Lekėčių k.
359	8460/0006:0304	4400-0125-3747	Šakių r. sav. Lekėčių k.
360	8460/0006:0386	4400-0257-7697	Šakių r. sav. Lekėčių k.
361	8460/0006:0599	4400-0915-8960	Šakių r. sav. Lekėčių k.

362	8460/0006:0350	4400-0177-2516	Šakių r. sav. Lekėčių k.
363	8460/0006:0598	4400-0915-8870	Šakių r. sav. Lekėčių k.
364	8460/0006:0338	4400-0173-9059	Šakių r. sav. Lekėčių k.
365	8460/0006:0576	4400-0854-8683	Šakių r. sav. Lekėčių k.
366	8460/0006:0578	4400-0854-8872	Šakių r. sav. Lekėčių k.
367	8460/0006:0585	4400-0869-7063	Šakių r. sav. Lekėčių k.
368	8460/0006:0029	4400-2671-4372	Šakių r. sav. Lekėčių k.
369	8460/0006:0337	4400-0141-9180	Šakių r. sav. Lekėčių k.
370	8460/0006:0339	4400-0173-9126	Šakių r. sav. Lekėčių k.
371	8460/0006:0501	4400-4792-2670	Šakių r. sav. Lekėčių k.
372	8460/0006:0241	8460-0006-0241	Šakių r. sav. Lekėčių k.
373	8460/0006:0224	8460-0006-0224	Šakių r. sav. Lekėčių k.
374	8460/0006:0682	4400-2047-2062	Šakių r. sav. Lekėčių k.
375	8460/0006:0345	4400-0176-9059	Šakių r. sav. Lekėčių k.
376	8460/0006:0258	8460-0006-0258	Šakių r. sav. Lekėčių k. Kauno g. 36
377	8464/0006:0035	8464-0006-0035	Šakių r. sav. Lepšių k.
378	8464/0006:0111	8464-0006-0111	Šakių r. sav. Lepšių k.
379	8464/0006:0073	8464-0006-0073	Šakių r. sav. Lepšių k.
380	8464/0006:0352	4400-0521-2631	Šakių r. sav. Lepšių k.
381	8464/0006:0065	8464-0006-0065	Šakių r. sav. Lepšių k.
382	8464/0006:0014	8464-0006-0014	Šakių r. sav. Lepšių k.
383	8462/0004:0434	4400-2127-7627	Šakių r. sav. Liepalotų k.
384	8462/0004:0373	4400-0818-9751	Šakių r. sav. Liepalotų k.
385	8462/0004:0343	4400-0445-2046	Šakių r. sav. Liepalotų k.
386	8462/0004:0450	4400-4260-6062	Šakių r. sav. Liepalotų k.
387	8462/0004:0108	8462-0004-0108	Šakių r. sav. Liepalotų k.
388	8462/0004:0093	8462-0004-0093	Šakių r. sav. Liepalotų k.
389	8462/0004:0224	8462-0004-0224	Šakių r. sav. Liepalotų k.
390	8462/0004:0333	4400-0391-1435	Šakių r. sav. Liepalotų k.
391	8462/0004:0072	8462-0004-0072	Šakių r. sav. Liepalotų k.
392	8462/0004:0427	4400-2111-9415	Šakių r. sav. Liepalotų k.
393	8462/0004:0330	4400-0371-5422	Šakių r. sav. Liepalotų k.
394	8462/0004:0076	8462-0004-0076	Šakių r. sav. Liepalotų k.
395	8462/0004:0092	8462-0004-0092	Šakių r. sav. Liepalotų k.
396	8462/0004:0043	8462-0004-0043	Šakių r. sav. Liepalotų k.
397	8462/0004:0090	8462-0004-0090	Šakių r. sav. Liepalotų k.
398	8462/0004:0066	8462-0004-0066	Šakių r. sav. Liepalotų k.
399	8453/0005:0110	8453-0005-0110	Šakių r. sav. Maštaičių k.
400	8453/0005:0716	4400-5695-8940	Šakių r. sav. Maštaičių k.
401	8453/0005:0148	4400-4939-7702	Šakių r. sav. Maštaičių k.
402	8453/0005:0366	8453-0005-0366	Šakių r. sav. Maštaičių k.

403	8453/0005:0320	8453-0005-0320	Šakių r. sav. Maštaičių k.
404	8453/0005:0004	8453-0005-0004	Šakių r. sav. Maštaičių k.
405	8453/0005:0693	4400-2192-9240	Šakių r. sav. Maštaičių k.
406	8453/0005:0174	4400-4939-9084	Šakių r. sav. Maštaičių k.
407	8453/0005:0534	4400-5695-8662	Šakių r. sav. Maštaičių k.
408	8453/0005:0279	8453-0005-0279	Šakių r. sav. Maštaičių k.
409	8453/0005:0023	4400-2496-4278	Šakių r. sav. Maštaičių k.
410	8453/0005:0055	8453-0005-0055	Šakių r. sav. Maštaičių k.
411	8453/0005:0310	8453-0005-0310	Šakių r. sav. Maštaičių k. Maštaičių g. 3
412	8453/0005:0018	8453-0005-0018	Šakių r. sav. Maštaičių k. Maštaičių g. 5
413	8443/0002:0008	8443-0002-0008	Šakių r. sav. Menčikių k.
414	8443/0002:0015	8443-0002-0015	Šakių r. sav. Menčikių k.
415	8443/0001:0045	8443-0001-0045	Šakių r. sav. Menčikių k.
416	8443/0002:0101	8443-0002-0101	Šakių r. sav. Menčikių k.
417	8443/0002:0221	4400-0557-6629	Šakių r. sav. Menčikių k.
418	8490/0001:0026	8490-0001-0026	Šakių r. sav. Menkinių k.
419	8490/0001:0092	8490-0001-0092	Šakių r. sav. Menkinių k.
420	8490/0001:0107	8490-0001-0107	Šakių r. sav. Menkinių k.
421	8490/0001:0202	4400-0508-9018	Šakių r. sav. Menkinių k.
422	8490/0001:0035	8490-0001-0035	Šakių r. sav. Menkinių k.
423	8494/0003:0211	4400-0772-0465	Šakių r. sav. Mozūriškių k.
424	8494/0003:0136	8494-0003-0136	Šakių r. sav. Mozūriškių k.
425	8418/0004:0106	8418-0004-0106	Šakių r. sav. Mozūriškių k.
426	8418/0004:0610	4400-2154-3668	Šakių r. sav. Mozūriškių k.
427	8494/0003:0130	8494-0003-0130	Šakių r. sav. Mozūriškių k.
428	8494/0003:0161	8494-0003-0161	Šakių r. sav. Mozūriškių k.
429	8494/0003:0092	8494-0003-0092	Šakių r. sav. Mozūriškių k.
430	8494/0003:0206	4400-0745-8724	Šakių r. sav. Mozūriškių k.
431	8494/0003:0129	8494-0003-0129	Šakių r. sav. Mozūriškių k.
432	8494/0003:0038	4400-4400-3310	Šakių r. sav. Mozūriškių k.
433	8418/0004:0119	8418-0004-0119	Šakių r. sav. Mozūriškių k.
434	8494/0003:0040	8494-0003-0040	Šakių r. sav. Mozūriškių k.
435	8418/0004:0592	4400-1214-1692	Šakių r. sav. Mozūriškių k.
436	8494/0003:0207	4400-0745-8835	Šakių r. sav. Mozūriškių k.
437	8494/0003:0176	4400-0248-8640	Šakių r. sav. Mozūriškių k.
438	8418/0004:0593	4400-1214-1760	Šakių r. sav. Mozūriškių k.
439	8494/0003:0217	4400-1032-6100	Šakių r. sav. Mozūriškių k.
440	8418/0004:0104	8418-0004-0104	Šakių r. sav. Mozūriškių k.
441	8494/0003:0146	8494-0003-0146	Šakių r. sav. Mozūriškių k.
442	8494/0003:0216	4400-1032-6077	Šakių r. sav. Mozūriškių k.

443	8494/0003:0054	8494-0003-0054	Šakių r. sav. Mozūriškių k.
444	8494/0003:0228	4400-1493-6588	Šakių r. sav. Mozūriškių k.
445	8418/0004:0083	4400-5054-9460	Šakių r. sav. Mozūriškių k.
446	8494/0003:0031	8494-0003-0031	Šakių r. sav. Mozūriškių k.
447	8494/0003:0126	8494-0003-0126	Šakių r. sav. Mozūriškių k.
448	8494/0003:0082	8494-0003-0082	Šakių r. sav. Mozūriškių k.
449	8494/0003:0100	8494-0003-0100	Šakių r. sav. Mozūriškių k.
450	8494/0003:0081	8494-0003-0081	Šakių r. sav. Mozūriškių k.
451	8494/0003:0177	4400-0248-8784	Šakių r. sav. Mozūriškių k.
452	8494/0003:0130	8494-0003-0130	Šakių r. sav. Mozūriškių k.
453	8418/0004:0083	4400-5054-9460	Šakių r. sav. Mozūriškių k.
454	8494/0003:0010	8494-0003-0010	Šakių r. sav. Mozūriškių k. 2
455	8494/0003:0124	8494-0003-0124	Šakių r. sav. Mozūriškių k. 5
456	8466/0001:0072	4400-1497-9023	Šakių r. sav. Naidynės k.
457	8464/0005:0666	4400-2271-3208	Šakių r. sav. Naikų k.
458	8464/0005:0339	4400-0323-9560	Šakių r. sav. Naikų k.
459	8464/0005:0664	4400-2269-2914	Šakių r. sav. Naikų k.
460	8464/0005:0121	8464-0005-0121	Šakių r. sav. Naikų k.
461	8464/0005:0103	8464-0005-0103	Šakių r. sav. Naikų k.
462	8464/0005:0667	4400-2271-3300	Šakių r. sav. Naikų k.
463	8464/0005:0300	4400-0255-6074	Šakių r. sav. Naikų k.
464	8464/0005:0044	4400-2688-8042	Šakių r. sav. Naikų k.
465	8464/0005:0569	4400-1049-5993	Šakių r. sav. Naikų k.
466	8464/0005:0340	4400-0323-9764	Šakių r. sav. Naikų k.
467	8464/0005:0156	8464-0005-0156	Šakių r. sav. Naikų k.
468	8464/0005:0667	4400-2271-3300	Šakių r. sav. Naikų k.
469	8464/0005:0341	4400-0358-7700	Šakių r. sav. Naikų k. 2
470	8418/0004:0053	8418-0004-0053	Šakių r. sav. Pajotijo k.
471	8418/0004:0534	4400-0668-4442	Šakių r. sav. Pajotijo k.
472	8418/0004:0238	8418-0004-0238	Šakių r. sav. Pajotijo k.
473	8418/0004:0231	8418-0004-0231	Šakių r. sav. Pajotijo k.
474	8418/0004:0052	8418-0004-0052	Šakių r. sav. Pajotijo k.
475	8418/0004:0061	8418-0004-0061	Šakių r. sav. Pajotijo k.
476	8418/0004:0160	8418-0004-0160	Šakių r. sav. Pajotijo k.
477	8418/0004:0035	8418-0004-0035	Šakių r. sav. Pajotijo k.
478	8418/0004:0050	8418-0004-0050	Šakių r. sav. Pajotijo k.
479	8418/0004:0239	8418-0004-0239	Šakių r. sav. Pajotijo k.
480	8418/0004:0541	4400-0739-6185	Šakių r. sav. Pajotijo k.
481	8418/0004:0275	8418-0004-0275	Šakių r. sav. Pajotijo k.
482	8418/0004:0057	8418-0004-0057	Šakių r. sav. Pajotijų k.
483	8418/0004:0067	8418-0004-0067	Šakių r. sav. Pajotijų k.

484	8418/0004:0048	8418-0004-0048	Šakių r. sav. Pajotijų k.
485	8418/0004:0006	8418-0004-0006	Šakių r. sav. Pajotijų k.
486	8490/0001:0080	8490-0001-0080	Šakių r. sav. Pakorbūdžių k.
487	8443/0005:0010	8443-0005-0010	Šakių r. sav. Pakorbūdžių k.
488	8443/0005:0017	8443-0005-0017	Šakių r. sav. Pakorbūdžių k.
489	8490/0001:0090	8490-0001-0090	Šakių r. sav. Pakorbūdžių k.
490	8443/0005:0081	8443-0005-0081	Šakių r. sav. Pakorbūdžių k.
491	8443/0005:0024	8443-0005-0024	Šakių r. sav. Pakorbūdžių k.
492	8443/0005:0088	8443-0005-0088	Šakių r. sav. Pakorbūdžių k.
493	8453/0005:0695	4400-2236-1037	Šakių r. sav. Palankinės k.
494	8433/0004:0480	4400-5880-1982	Šakių r. sav. Papartynų k.
495	8433/0004:0372	4400-0731-6405	Šakių r. sav. Papartynų k.
496	8433/0003:0021	4400-4840-7747	Šakių r. sav. Papartynų k.
497	8433/0004:0124	8433-0004-0124	Šakių r. sav. Papartynų k.
498	8433/0003:0024	8433-0003-0024	Šakių r. sav. Papartynų k.
499	8433/0004:0468	4400-4345-7645	Šakių r. sav. Papartynų k.
500	8433/0004:0174	8433-0004-0174	Šakių r. sav. Papartynų k.
501	8433/0004:0276	4400-0380-8168	Šakių r. sav. Papartynų k.
502	8433/0004:0149	4400-4345-4131	Šakių r. sav. Papartynų k.
503	8433/0004:0282	4400-0395-6707	Šakių r. sav. Papartynų k.
504	8433/0004:0313	4400-0493-4825	Šakių r. sav. Papartynų k.
505	8433/0004:0016	8433-0004-0016	Šakių r. sav. Papartynų k.
506	8433/0003:0055	8433-0002-0076	Šakių r. sav. Papartynų k.
507	8433/0003:0031	8433-0003-0031	Šakių r. sav. Papartynų k.
508	8433/0004:0131	8433-0004-0131	Šakių r. sav. Papartynų k.
509	8433/0004:0244	4400-0213-4161	Šakių r. sav. Papartynų k.
510	8433/0004:0121	8433-0004-0121	Šakių r. sav. Papartynų k.
511	8433/0004:0410	4400-0965-6931	Šakių r. sav. Papartynų k.
512	8433/0004:0324	4400-0493-8470	Šakių r. sav. Papartynų k.
513	8433/0003:0025	8433-0003-0025	Šakių r. sav. Papartynų k.
514	8433/0004:0370	4400-0702-1718	Šakių r. sav. Papartynų k.
515	8433/0004:0275	4400-0380-8057	Šakių r. sav. Papartynų k.
516	8433/0004:0381	4400-0839-5571	Šakių r. sav. Papartynų k.
517	8433/0003:0092	4400-0441-3169	Šakių r. sav. Papartynų k.
518	8433/0004:0354	4400-0655-8676	Šakių r. sav. Papartynų k.
519	8433/0004:0112	8433-0004-0112	Šakių r. sav. Papartynų k.
520	8433/0004:0283	4400-0403-8822	Šakių r. sav. Papartynų k.
521	8433/0004:0134	8433-0004-0134	Šakių r. sav. Papartynų k.
522	8433/0004:0128	8433-0004-0128	Šakių r. sav. Papartynų k.
523	8433/0004:0171	8433-0004-0171	Šakių r. sav. Papartynų k.
524	8433/0004:0253	4400-0267-7216	Šakių r. sav. Papartynų k.

525	8433/0004:0116	8433-0004-0116	Šakių r. sav. Papartynų k.
526	8433/0004:0421	4400-1477-9902	Šakių r. sav. Papartynų k.
527	8433/0004:0434	4400-1658-3687	Šakių r. sav. Papartynų k.
528	8433/0004:0043	8433-0004-0043	Šakių r. sav. Papartynų k.
529	8433/0004:0249	4400-0255-4314	Šakių r. sav. Papartynų k.
530	8433/0004:0224	4400-0067-1621	Šakių r. sav. Papartynų k.
531	8433/0004:0222	4400-0067-1500	Šakių r. sav. Papartynų k.
532	8433/0004:0336	4400-0602-9967	Šakių r. sav. Papartynų k.
533	8433/0003:0032	8433-0003-0032	Šakių r. sav. Papartynų k.
534	8433/0003:0074	4400-0068-9561	Šakių r. sav. Papartynų k.
535	8433/0003:0053	8433-0003-0053	Šakių r. sav. Papartynų k.
536	8433/0004:0309	4400-0493-0080	Šakių r. sav. Papartynų k.
537	8433/0004:0302	4400-0488-6960	Šakių r. sav. Papartynų k.
538	8433/0004:0416	4400-1024-1355	Šakių r. sav. Papartynų k.
539	8433/0004:0328	4400-0519-1275	Šakių r. sav. Papartynų k.
540	8433/0004:0314	4400-0493-4869	Šakių r. sav. Papartynų k.
541	8433/0004:0305	4400-0488-8611	Šakių r. sav. Papartynų k.
542	8433/0003:0091	4400-0441-3114	Šakių r. sav. Papartynų k.
543	8433/0004:0254	4400-0267-6951	Šakių r. sav. Papartynų k.
544	8433/0004:0292	4400-0441-3847	Šakių r. sav. Papartynų k.
545	8433/0004:0132	8433-0004-0132	Šakių r. sav. Papartynų k.
546	8433/0004:0170	8433-0004-0170	Šakių r. sav. Papartynų k.
547	8433/0004:0465	4400-2364-0328	Šakių r. sav. Papartynų k.
548	8433/0003:0046	8433-0003-0046	Šakių r. sav. Papartynų k.
549	8433/0004:0053	4400-3192-9812	Šakių r. sav. Papartynų k.
550	8433/0004:0272	4400-0371-4169	Šakių r. sav. Papartynų k.
551	8433/0004:0243	4400-0147-9458	Šakių r. sav. Papartynų k.
552	8433/0003:0078	4400-0255-4384	Šakių r. sav. Papartynų k.
553	8433/0004:0225	4400-0067-1698	Šakių r. sav. Papartynų k.
554	8433/0004:0286	4400-0423-7668	Šakių r. sav. Papartynų k.
555	8433/0004:0269	4400-0371-2963	Šakių r. sav. Papartynų k.
556	8433/0003:0068	8433-0003-0068	Šakių r. sav. Papartynų k.
557	8433/0003:0047	8433-0003-0047	Šakių r. sav. Papartynų k.
558	8433/0004:0325	4400-0493-8625	Šakių r. sav. Papartynų k.
559	8433/0004:0223	4400-0067-1565	Šakių r. sav. Papartynų k.
560	8433/0004:0194	4400-0015-2250	Šakių r. sav. Papartynų k.
561	8433/0004:0139	8433-0004-0139	Šakių r. sav. Papartynų k.
562	8433/0004:0238	4400-0135-9759	Šakių r. sav. Papartynų k.
563	8433/0004:0120	8433-0004-0120	Šakių r. sav. Papartynų k.
564	8433/0004:0242	4400-0147-9369	Šakių r. sav. Papartynų k.
565	8433/0004:0155	8433-0004-0155	Šakių r. sav. Papartynų k.



566	8433/0004:0326	4400-0493-8869	Šakių r. sav. Papartynų k.
567	8433/0004:0322	4400-0493-6810	Šakių r. sav. Papartynų k.
568	8433/0003:0085	4400-0371-2541	Šakių r. sav. Papartynų k.
569	8433/0004:0074	8433-0004-0074	Šakių r. sav. Papartynų k.
570	8433/0004:0024	8433-0004-0024	Šakių r. sav. Papartynų k.
571	8433/0004:0140	8433-0004-0140	Šakių r. sav. Papartynų k.
572	8433/0004:0130	8433-0004-0130	Šakių r. sav. Papartynų k.
573	8433/0004:0476	4400-5621-0787	Šakių r. sav. Papartynų k.
574	8433/0004:0236	4400-0098-5878	Šakių r. sav. Papartynų k.
575	8433/0004:0267	4400-0356-4749	Šakių r. sav. Papartynų k.
576	8433/0003:0050	8433-0003-0050	Šakių r. sav. Papartynų k.
577	8433/0004:0306	4400-0488-8666	Šakių r. sav. Papartynų k.
578	8433/0004:0285	4400-0403-9652	Šakių r. sav. Papartynų k.
579	8433/0004:0148	8433-0004-0148	Šakių r. sav. Papartynų k.
580	8433/0004:0347	4400-0655-3528	Šakių r. sav. Papartynų k.
581	8433/0004:0232	4400-0081-4991	Šakių r. sav. Papartynų k.
582	8433/0004:0227	4400-0067-5032	Šakių r. sav. Papartynų k.
583	8433/0004:0284	4400-4346-4742	Šakių r. sav. Papartynų k.
584	8433/0004:0323	4400-0493-8303	Šakių r. sav. Papartynų k.
585	8433/0004:0250	4400-0255-4358	Šakių r. sav. Papartynų k.
586	8433/0004:0278	4400-0391-6254	Šakių r. sav. Papartynų k.
587	8433/0004:0303	4400-0488-7125	Šakių r. sav. Papartynų k.
588	8433/0004:0099	8433-0004-0099	Šakių r. sav. Papartynų k.
589	8433/0004:0021	8433-0004-0021	Šakių r. sav. Papartynų k.
590	8433/0004:0435	4400-1782-4754	Šakių r. sav. Papartynų k. Papartynų g. 20
591	8433/0004:0265	4400-0329-6102	Šakių r. sav. Papartynų k. Papartynų g. 22
592	8433/0004:0264	4400-0329-4995	Šakių r. sav. Papartynų k. Papartynų g. 24
593	8433/0004:0364	4400-0660-5014	Šakių r. sav. Papartynų k. Papartynų g. 26
594	8433/0004:0022	8433-0004-0022	Šakių r. sav. Papartynų k. Papartynų g. 7
595	8433/0004:0332	4400-0521-0380	Šakių r. sav. Papartynų k. Papartynų g. 9
596	8433/0004:0036	8433-0004-0036	Šakių r. sav. Papartynų k. Sodybų g. 3
597	8453/0005:0178	8453-0005-0178	Šakių r. sav. Papiškių k.
598	8453/0005:0433	4400-0223-0868	Šakių r. sav. Papiškių k.
599	8453/0005:0220	8453-0005-0220	Šakių r. sav. Papiškių k.
600	8453/0005:0420	4400-0068-7212	Šakių r. sav. Papiškių k.
601	8453/0005:0285	8453-0005-0285	Šakių r. sav. Papiškių k.
602	8453/0005:0668	4400-1762-4710	Šakių r. sav. Papiškių k.

603	8453/0005:0396	8453-0005-0396	Šakių r. sav. Papiškių k.
604	8453/0005:0079	8453-0005-0079	Šakių r. sav. Papiškių k.
605	8453/0005:0020	8453-0005-0020	Šakių r. sav. Papiškių k.
606	8453/0005:0681	4400-1991-0731	Šakių r. sav. Papiškių k.
607	8453/0005:0172	8453-0005-0172	Šakių r. sav. Papiškių k.
608	8453/0005:0454	4400-0378-5740	Šakių r. sav. Papiškių k.
609	8453/0005:0532	4400-5703-3875	Šakių r. sav. Papiškių k.
610	8453/0005:0142	4400-4690-1020	Šakių r. sav. Papiškių k.
611	8453/0005:0074	8453-0005-0074	Šakių r. sav. Papiškių k.
612	8453/0005:0482	4400-0596-0685	Šakių r. sav. Papiškių k.
613	8453/0005:0463	4400-0519-0778	Šakių r. sav. Papiškių k.
614	8453/0005:0022	4400-2496-3737	Šakių r. sav. Papiškių k.
615	8453/0005:0169	8453-0005-0169	Šakių r. sav. Papiškių k.
616	8453/0005:0453	4400-0378-5684	Šakių r. sav. Papiškių k.
617	8453/0005:0306	8453-0005-0306	Šakių r. sav. Papiškių k.
618	8453/0005:0096	8453-0005-0096	Šakių r. sav. Papiškių k.
619	8453/0005:0518	4400-1032-5625	Šakių r. sav. Papiškių k.
620	8453/0005:0123	4400-3607-1862	Šakių r. sav. Papiškių k.
621	8453/0005:0163	8453-0005-0163	Šakių r. sav. Papiškių k.
622	8453/0005:0327	8453-0005-0327	Šakių r. sav. Papiškių k.
623	8453/0005:0150	8453-0005-0150	Šakių r. sav. Papiškių k.
624	8453/0005:0315	8453-0005-0315	Šakių r. sav. Papiškių k.
625	8453/0005:0071	8453-0005-0071	Šakių r. sav. Papiškių k.
626	8453/0005:0513	4400-1015-9934	Šakių r. sav. Papiškių k.
627	8453/0005:0682	4400-1991-0775	Šakių r. sav. Papiškių k.
628	8453/0005:0230	8453-0005-0230	Šakių r. sav. Papiškių k.
629	8453/0005:0689	4400-2132-8068	Šakių r. sav. Papiškių k.
630	8453/0005:0171	8453-0005-0171	Šakių r. sav. Papiškių k.
631	8453/0005:0151	4400-4037-0189	Šakių r. sav. Papiškių k.
632	8453/0005:0091	4400-3194-7587	Šakių r. sav. Papiškių k.
633	8453/0005:0094	8453-0005-0094	Šakių r. sav. Papiškių k.
634	8453/0005:0168	8453-0005-0168	Šakių r. sav. Papiškių k.
635	8453/0005:0436	4400-0252-6510	Šakių r. sav. Papiškių k.
636	8453/0005:0397	8453-0005-0397	Šakių r. sav. Papiškių k.
637	8453/0005:0500	4400-0764-7776	Šakių r. sav. Papiškių k.
638	8453/0005:0499	4400-0764-7576	Šakių r. sav. Papiškių k.
639	8453/0005:0419	4400-0068-7056	Šakių r. sav. Papiškių k.
640	8453/0005:0170	8453-0005-0170	Šakių r. sav. Papiškių k.
641	8453/0005:0010	8453-0005-0010	Šakių r. sav. Papiškių k.
642	8453/0005:0093	8453-0005-0093	Šakių r. sav. Papiškių k. Papiškių g. 2
643	8453/0005:0073	8453-0005-0073	Šakių r. sav. Papiškių k. Papiškių g. 4

644	8453/0005:0061	8453-0005-0061	Šakių r. sav. Papiškių k. Papiškių g. 6
645	8453/0005:0028	8453-0005-0028	Šakių r. sav. Papiškių k. Vieškelio g. 10
646	8453/0005:0219	8453-0005-0219	Šakių r. sav. Papiškių k. Vieškelio g. 10A
647	8453/0005:0705	4400-2309-5345	Šakių r. sav. Papiškių k. Vieškelio g. 10B
648	8453/0005:0058	8453-0005-0058	Šakių r. sav. Papiškių k. Vieškelio g. 10C
649	8453/0005:0715	4400-5698-8830	Šakių r. sav. Papiškių k. Vieškelio g. 41
650	8453/0005:0097	8453-0005-0097	Šakių r. sav. Papiškių k. Vieškelio g. 49
651	8443/0002:0077	8443-0002-0077	Šakių r. sav. Pariebių k.
652	8443/0002:0075	8443-0002-0075	Šakių r. sav. Pariebių k.
653	8423/0003:0038	8423-0003-0038	Šakių r. sav. Pariebių k.
654	8443/0002:0110	8443-0002-0110	Šakių r. sav. Pariebių k.
655	8443/0002:0109	8443-0002-0109	Šakių r. sav. Pariebių k.
656	8443/0002:0079	8443-0002-0079	Šakių r. sav. Pariebių k.
657	8443/0002:0080	8443-0002-0080	Šakių r. sav. Pariebių k.
658	8443/0002:0071	8443-0002-0071	Šakių r. sav. Pariebių k.
659	8423/0003:0072	8423-0003-0072	Šakių r. sav. Pariebių k.
660	8443/0002:0082	8443-0002-0082	Šakių r. sav. Pariebių k.
661	8443/0002:0094	8443-0002-0094	Šakių r. sav. Pariebių k.
662	8443/0002:0076	8443-0002-0076	Šakių r. sav. Pariebių k.
663	8443/0002:0081	8443-0002-0081	Šakių r. sav. Pariebių k.
664	8443/0002:0078	8443-0002-0078	Šakių r. sav. Pariebių k.
665	8423/0003:0073	8423-0003-0073	Šakių r. sav. Pariebių k.
666	8423/0003:0160	8423-0003-0160	Šakių r. sav. Paspirgėlių k.
667	8433/0003:0073	4400-0068-9294	Šakių r. sav. Paspirgėlių k.
668	8433/0003:0094	4400-0441-3747	Šakių r. sav. Paspirgėlių k.
669	8423/0003:0053	4400-3126-6064	Šakių r. sav. Paspirgėlių k.
670	8423/0003:0124	8423-0003-0124	Šakių r. sav. Paspirgėlių k.
671	8433/0003:0059	8433-0003-0059	Šakių r. sav. Paspirgėlių k.
672	8423/0003:0211	8423-0003-0211	Šakių r. sav. Paspirgėlių k.
673	8433/0003:0077	4400-0135-5680	Šakių r. sav. Paspirgėlių k.
674	8433/0003:0060	8433-0003-0060	Šakių r. sav. Paspirgėlių k.
675	8423/0003:0168	8423-0003-0168	Šakių r. sav. Paspirgėlių k.
676	8433/0003:0037	8433-0003-0037	Šakių r. sav. Paspirgėlių k.
677	8433/0003:0076	4400-0135-5574	Šakių r. sav. Paspirgėlių k.
678	8423/0003:0210	8423-0003-0210	Šakių r. sav. Paspirgėlių k.
679	8433/0003:0035	8433-0003-0035	Šakių r. sav. Paspirgėlių k.
680	8423/0003:0042	8423-0003-0042	Šakių r. sav. Paspirgėlių k.

681	8423/0003:0109	8423-0003-0109	Šakių r. sav. Paspirgėlių k.
682	8490/0001:0031	8490-0001-0031	Šakių r. sav. Pavilktinių k.
683	8496/0004:0308	8496-0004-0308	Šakių r. sav. Pavingrupių k.
684	8496/0004:0053	8496-0004-0053	Šakių r. sav. Pavingrupių k.
685	8496/0004:0294	8496-0004-0294	Šakių r. sav. Pavingrupių k.
686	8496/0004:0299	8496-0004-0299	Šakių r. sav. Pavingrupių k.
687	8496/0004:0240	8496-0004-0240	Šakių r. sav. Pavingrupių k.
688	8496/0004:0001	8496-0004-0001	Šakių r. sav. Pavingrupių k.
689	8496/0004:0289	8496-0004-0289	Šakių r. sav. Pavingrupių k.
690	8496/0004:0290	8496-0004-0290	Šakių r. sav. Pavingrupių k.
691	8496/0004:0302	8496-0004-0302	Šakių r. sav. Pavingrupių k.
692	8496/0004:0239	8496-0004-0239	Šakių r. sav. Pavingrupių k.
693	8496/0004:0303	8496-0004-0303	Šakių r. sav. Pavingrupių k.
694	8496/0004:0395	4400-1024-1100	Šakių r. sav. Pavingrupių k.
695	8496/0004:0050	8496-0004-0050	Šakių r. sav. Pavingrupių k.
696	8496/0004:0042	8496-0004-0042	Šakių r. sav. Pavingrupių k.
697	8433/0002:0237	4400-0441-8466	Šakių r. sav. Pyragių k.
698	8433/0003:0062	8433-0003-0062	Šakių r. sav. Pyragių k.
699	8433/0002:0031	8433-0002-0031	Šakių r. sav. Pyragių k.
700	8433/0003:0114	4400-2382-3694	Šakių r. sav. Pyragių k.
701	8433/0002:0033	8433-0002-0033	Šakių r. sav. Pyragių k.
702	8433/0002:0043	8433-0002-0043	Šakių r. sav. Pyragių k.
703	8433/0002:0028	8433-0002-0028	Šakių r. sav. Pyragių k.
704	8433/0003:0061	8433-0002-0099	Šakių r. sav. Pyragių k.
705	8433/0002:0041	8433-0002-0041	Šakių r. sav. Pyragių k.
706	8433/0003:0113	4400-2325-6148	Šakių r. sav. Pyragių k.
707	8433/0003:0108	4400-0914-4074	Šakių r. sav. Pyragių k.
708	8464/0007:0192	4400-0115-2465	Šakių r. sav. Plėgų k.
709	8464/0007:0416	4400-4876-3655	Šakių r. sav. Plėgų k.
710	8464/0007:0144	8464-0007-0144	Šakių r. sav. Plėgų k.
711	8464/0007:0152	8464-0007-0152	Šakių r. sav. Plėgų k.
712	8464/0007:0323	4400-0602-0637	Šakių r. sav. Plėgų k.
713	8464/0007:0314	4400-0539-3039	Šakių r. sav. Plėgų k.
714	8464/0007:0149	8464-0007-0149	Šakių r. sav. Plėgų k.
715	8464/0007:0322	4400-0602-0215	Šakių r. sav. Plėgų k.
716	8464/0007:0422	4400-5014-2153	Šakių r. sav. Plėgų k.
717	8464/0007:0343	4400-0737-2905	Šakių r. sav. Plėgų k.
718	8464/0007:0049	8464-0007-0049	Šakių r. sav. Plėgų k.
719	8464/0007:0420	4400-5017-1545	Šakių r. sav. Plėgų k.
720	8464/0007:0190	4400-0115-2102	Šakių r. sav. Plėgų k.
721	8464/0007:0052	8464-0007-0052	Šakių r. sav. Plėgų k.

722	8464/0005:0127	8464-0005-0127	Šakių r. sav. Plėgų k.
723	8464/0007:0131	8464-0007-0131	Šakių r. sav. Plėgų k.
724	8464/0007:0421	4400-5014-9812	Šakių r. sav. Plėgų k.
725	8464/0007:0408	4400-4285-3365	Šakių r. sav. Plėgų k.
726	8464/0007:0415	4400-4876-3699	Šakių r. sav. Plėgų k.
727	8464/0007:0388	4400-2333-3374	Šakių r. sav. Plėgų k.
728	8464/0007:0189	4400-0115-1702	Šakių r. sav. Plėgų k. 1
729	8464/0007:0331	4400-0630-4422	Šakių r. sav. Plėgų k. 2
730	8464/0007:0372	4400-1147-0132	Šakių r. sav. Plėgų k. 3
731	8464/0007:0373	4400-1147-0354	Šakių r. sav. Plėgų k. 4
732	8464/0006:0049	8464-0006-0049	Šakių r. sav. Plynių k.
733	8464/0006:0383	4400-0880-5181	Šakių r. sav. Plynių k.
734	8464/0006:0381	4400-0880-2668	Šakių r. sav. Plynių k.
735	8464/0006:0069	8464-0006-0069	Šakių r. sav. Plynių k.
736	8464/0006:0039	8464-0006-0039	Šakių r. sav. Plynių k.
737	8464/0003:0013	8464-0003-0013	Šakių r. sav. Plynių k.
738	8464/0006:0386	4400-0899-3517	Šakių r. sav. Plynių k.
739	8464/0006:0050	8464-0006-0050	Šakių r. sav. Plynių k.
740	8464/0006:0404	4400-1455-9492	Šakių r. sav. Plynių k.
741	8464/0006:0047	8464-0006-0047	Šakių r. sav. Plynių k.
742	8464/0006:0061	8464-0006-0061	Šakių r. sav. Plynių k.
743	8464/0003:0034	4400-2735-6787	Šakių r. sav. Plynių k.
744	8464/0006:0077	8464-0006-0077	Šakių r. sav. Plynių k.
745	8464/0006:0420	4400-5293-4037	Šakių r. sav. Plynių k.
746	8464/0006:0060	8464-0006-0060	Šakių r. sav. Plynių k.
747	8464/0006:0119	8464-0006-0119	Šakių r. sav. Plynių k.
748	8464/0006:0406	4400-1456-8359	Šakių r. sav. Plynių k.
749	8464/0003:0063	8464-0003-0063	Šakių r. sav. Plynių k.
750	8464/0006:0091	8464-0006-0091	Šakių r. sav. Plynių k.
751	8464/0006:0056	8464-0006-0056	Šakių r. sav. Plynių k.
752	8464/0006:0382	4400-0880-4951	Šakių r. sav. Plynių k.
753	8464/0006:0021	8464-0006-0021	Šakių r. sav. Plynių k.
754	8464/0006:0013	8464-0006-0013	Šakių r. sav. Plynių k.
755	8464/0006:0301	8464-0005-0220	Šakių r. sav. Plynių k. Plynių g. 12A
756	8464/0003:0023	8464-0003-0023	Šakių r. sav. Plynių k. Plynių g. 1G
757	8482/0004:0148	4400-0774-8436	Šakių r. sav. Pliorišių k.
758	8482/0004:0355	8482-0004-0355	Šakių r. sav. Pliorišių k.
759	8482/0004:0448	4400-0067-1865	Šakių r. sav. Pliorišių k.
760	8482/0004:0357	8482-0004-0357	Šakių r. sav. Pliorišių k.
761	8482/0004:0435	8482-0004-0435	Šakių r. sav. Pliorišių k.
762	8482/0004:0447	4400-0067-1832	Šakių r. sav. Pliorišių k.

763	8482/0004:0067	8482-0004-0067	Šakių r. sav. Pliorišių k.
764	8482/0004:0037	8482-0004-0037	Šakių r. sav. Pliorišių k.
765	8482/0004:0029	8482-0004-0029	Šakių r. sav. Pliorišių k.
766	8482/0004:0065	8482-0004-0065	Šakių r. sav. Pliorišių k.
767	8482/0004:0038	8482-0004-0038	Šakių r. sav. Pliorišių k.
768	8482/0004:0449	4400-0067-1932	Šakių r. sav. Pliorišių k.
769	8482/0004:0825	4400-0860-9347	Šakių r. sav. Pliorišių k.
770	8482/0004:0074	8482-0004-0074	Šakių r. sav. Pliorišių k.
771	8482/0004:0053	8482-0004-0053	Šakių r. sav. Pliorišių k.
772	8482/0004:0039	8482-0004-0039	Šakių r. sav. Pliorišių k.
773	8482/0004:0062	8482-0004-0062	Šakių r. sav. Pliorišių k.
774	8482/0004:0073	8482-0004-0073	Šakių r. sav. Pliorišių k.
775	8482/0004:0068	8482-0004-0068	Šakių r. sav. Pliorišių k.
776	8482/0004:0442	4400-0065-6780	Šakių r. sav. Pliorišių k.
777	8482/0004:0087	8482-0004-0087	Šakių r. sav. Pliorišių k.
778	8482/0004:0356	8482-0004-0356	Šakių r. sav. Pliorišių k.
779	8482/0004:0360	8482-0004-0360	Šakių r. sav. Pliorišių k.
780	8482/0004:0809	4400-0770-3064	Šakių r. sav. Pliorišių k.
781	8462/0004:0463	4400-4552-0650	Šakių r. sav. Pūdymų k.
782	8462/0004:0190	8462-0004-0190	Šakių r. sav. Pūdymų k.
783	8462/0004:0192	8462-0004-0192	Šakių r. sav. Pūdymų k.
784	8462/0004:0363	4400-0752-4585	Šakių r. sav. Pūdymų k.
785	8462/0004:0154	8462-0004-0154	Šakių r. sav. Pūdymų k.
786	8462/0004:0458	4400-4489-6918	Šakių r. sav. Pūdymų k.
787	8462/0004:0239	8462-0004-0239	Šakių r. sav. Pūdymų k.
788	8462/0004:0451	4400-4402-6282	Šakių r. sav. Pūdymų k.
789	8462/0004:0021	4400-2723-6755	Šakių r. sav. Pūdymų k.
790	8462/0004:0155	8462-0004-0155	Šakių r. sav. Pūdymų k.
791	8462/0004:0186	8462-0004-0186	Šakių r. sav. Pūdymų k.
792	8462/0004:0255	8462-0004-0255	Šakių r. sav. Pūdymų k.
793	8462/0004:0482	4400-5307-8458	Šakių r. sav. Pūdymų k.
794	8462/0004:0398	4400-1590-8280	Šakių r. sav. Pūdymų k.
795	8462/0004:0240	8462-0004-0240	Šakių r. sav. Pūdymų k.
796	8462/0004:0276	4400-0021-1507	Šakių r. sav. Pūdymų k.
797	8462/0004:0360	4400-0685-0411	Šakių r. sav. Pūdymų k.
798	8462/0004:0246	8462-0004-0246	Šakių r. sav. Pūdymų k.
799	8462/0004:0221	8462-0004-0221	Šakių r. sav. Pūdymų k. 1
800	8462/0004:0191	8462-0004-0191	Šakių r. sav. Pūdymų k. 2
801	8462/0004:0005	8462-0004-0005	Šakių r. sav. Pūdymų k. 3
802	8443/0001:0096	8443-0001-0096	Šakių r. sav. Pusdešrių k.
803	8443/0001:0050	8443-0001-0050	Šakių r. sav. Pusdešrių k.

804	8443/0001:0061	8443-0001-0061	Šakių r. sav. Pusdešrių k.
805	8443/0001:0107	4400-0248-1427	Šakių r. sav. Pusdešrių k.
806	8443/0001:0041	8443-0001-0041	Šakių r. sav. Pusdešrių k.
807	8443/0001:0046	8443-0001-0046	Šakių r. sav. Pusdešrių k.
808	8443/0001:0106	4400-0248-1152	Šakių r. sav. Pusdešrių k.
809	8443/0001:0014	8443-0001-0014	Šakių r. sav. Pusdešrių k.
810	8443/0001:0062	8443-0001-0062	Šakių r. sav. Pusdešrių k.
811	8443/0001:0051	8443-0001-0051	Šakių r. sav. Pusdešrių k.
812	8443/0001:0027	8443-0001-0027	Šakių r. sav. Pusdešrių k.
813	8443/0001:0030	8443-0001-0030	Šakių r. sav. Pusdešrių k.
814	8443/0001:0040	8443-0001-0040	Šakių r. sav. Pusdešrių k.
815	8443/0001:0036	8443-0001-0036	Šakių r. sav. Pusdešrių k.
816	8443/0001:0063	8443-0001-0063	Šakių r. sav. Pusdešrių k.
817	8443/0001:0007	4400-4371-8676	Šakių r. sav. Pusdešrių k. 1
818	8462/0004:0404	4400-1849-7522	Šakių r. sav. Pūstauniškių k.
819	8462/0004:0211	8462-0004-0211	Šakių r. sav. Pūstauniškių k.
820	8462/0004:0345	4400-0475-9713	Šakių r. sav. Pūstauniškių k.
821	8462/0004:0016	8462-0004-0016	Šakių r. sav. Pūstauniškių k.
822	8462/0004:0406	4400-2015-5939	Šakių r. sav. Pūstauniškių k.
823	8462/0004:0407	4400-2015-6025	Šakių r. sav. Pūstauniškių k.
824	8462/0004:0483	4400-5307-8488	Šakių r. sav. Pūstauniškių k.
825	8490/0001:0108	8490-0001-0108	Šakių r. sav. Ragožių k.
826	8490/0001:0099	8490-0001-0099	Šakių r. sav. Ragožių k.
827	8490/0001:0029	8490-0001-0029	Šakių r. sav. Ragožių k.
828	8490/0001:0093	8490-0001-0093	Šakių r. sav. Ragožių k.
829	8490/0001:0095	8490-0001-0095	Šakių r. sav. Ragožių k.
830	8490/0001:0104	8490-0001-0104	Šakių r. sav. Ragožių k.
831	8490/0001:0096	8490-0001-0096	Šakių r. sav. Ragožių k.
832	8490/0001:0114	8490-0001-0114	Šakių r. sav. Ragožių k.
833	8490/0001:0030	8490-0001-0030	Šakių r. sav. Ragožių k.
834	8490/0001:0138	4400-0011-4603	Šakių r. sav. Ragožių k.
835	8490/0001:0003	8490-0001-0003	Šakių r. sav. Ragožių k.
836	8490/0001:0094	8490-0001-0094	Šakių r. sav. Ragožių k.
837	8478/0001:0019	8478-0001-0019	Šakių r. sav. Ritinių k.
838	8478/0001:0305	4400-2216-5935	Šakių r. sav. Ritinių k.
839	8478/0001:0260	4400-0370-9615	Šakių r. sav. Ritinių k.
840	8478/0001:0216	8478-0001-0216	Šakių r. sav. Ritinių k.
841	8478/0001:0219	8478-0001-0219	Šakių r. sav. Ritinių k.
842	8478/0001:0261	4400-0370-9648	Šakių r. sav. Ritinių k.
843	8478/0001:0288	4400-0973-3286	Šakių r. sav. Ritinių k.
844	8478/0001:0248	8478-0001-0248	Šakių r. sav. Ritinių k.

845	8478/0001:0298	4400-1658-9870	Šakių r. sav. Ritinių k.
846	8478/0001:0250	4400-0085-7474	Šakių r. sav. Ritinių k.
847	8478/0001:0251	4400-0085-7558	Šakių r. sav. Ritinių k.
848	8478/0001:0242	8478-0001-0242	Šakių r. sav. Ritinių k.
849	8478/0001:0245	8478-0001-0245	Šakių r. sav. Ritinių k.
850	8478/0001:0233	8478-0001-0233	Šakių r. sav. Ritinių k.
851	8478/0001:0238	8478-0001-0238	Šakių r. sav. Ritinių k.
852	8478/0001:0297	4400-1658-9792	Šakių r. sav. Ritinių k.
853	8478/0001:0244	8478-0001-0244	Šakių r. sav. Ritinių k.
854	8478/0001:0252	4400-0085-7636	Šakių r. sav. Ritinių k.
855	8478/0001:0301	4400-1659-0591	Šakių r. sav. Ritinių k.
856	8478/0001:0234	8478-0001-0234	Šakių r. sav. Ritinių k.
857	8478/0001:0274	4400-0706-6444	Šakių r. sav. Ritinių k.
858	8478/0001:0224	8478-0001-0224	Šakių r. sav. Ritinių k.
859	8478/0001:0239	8478-0001-0239	Šakių r. sav. Ritinių k.
860	8478/0001:0262	4400-0403-9430	Šakių r. sav. Ritinių k.
861	8478/0001:0272	4400-0702-1272	Šakių r. sav. Ritinių k.
862	8478/0001:0254	4400-0213-6767	Šakių r. sav. Ritinių k.
863	8478/0001:0273	4400-0706-6433	Šakių r. sav. Ritinių k.
864	8478/0001:0003	8478-0001-0003	Šakių r. sav. Ritinių k.
865	8478/0001:0225	8478-0001-0225	Šakių r. sav. Ritinių k.
866	8478/0001:0278	4400-0717-5144	Šakių r. sav. Ritinių k.
867	8478/0001:0256	4400-0239-1993	Šakių r. sav. Ritinių k.
868	8478/0001:0271	4400-0702-1130	Šakių r. sav. Ritinių k.
869	8478/0001:0264	4400-0498-7900	Šakių r. sav. Ritinių k.
870	8478/0001:0253	4400-0213-6194	Šakių r. sav. Ritinių k.
871	8478/0001:0259	4400-0370-9568	Šakių r. sav. Ritinių k.
872	8478/0001:0302	4400-2059-7055	Šakių r. sav. Ritinių k.
873	8478/0001:0307	4400-2220-0966	Šakių r. sav. Ritinių k.
874	8478/0001:0255	4400-0234-5190	Šakių r. sav. Ritinių k. 10
875	8478/0001:0258	4400-0358-0609	Šakių r. sav. Ritinių k. 12
876	8478/0001:0009	8478-0001-0009	Šakių r. sav. Ritinių k. 13
877	8478/0001:0277	4400-0715-2543	Šakių r. sav. Ritinių k. 4
878	8478/0001:0020	8478-0001-0020	Šakių r. sav. Ritinių k. 9
879	8428/0001:0044	8428-0001-0044	Šakių r. sav. Rugienių k.
880	8428/0001:0100	4400-2735-8370	Šakių r. sav. Rugienių k.
881	8428/0001:0037	8428-0001-0037	Šakių r. sav. Rugienių k.
882	8428/0001:0103	4400-2853-4885	Šakių r. sav. Rugienių k.
883	8428/0001:0057	4400-0493-1800	Šakių r. sav. Rugienių k.
884	8428/0001:0038	8428-0001-0038	Šakių r. sav. Rugienių k.
885	8428/0001:0012	8428-0001-0012	Šakių r. sav. Rugienių k. 1



886	8490/0004:0132	4400-0468-0275	Šakių r. sav. Rūgių k.
887	8490/0004:0153	4400-0819-1980	Šakių r. sav. Rūgių k.
888	8490/0004:0184	4400-1476-9269	Šakių r. sav. Rūgių k.
889	8490/0004:0089	8490-0004-0089	Šakių r. sav. Rūgių k.
890	8490/0004:0191	4400-1503-5851	Šakių r. sav. Rūgių k.
891	8490/0004:0008	8490-0004-0008	Šakių r. sav. Rūgių k.
892	8490/0004:0196	4400-1577-8895	Šakių r. sav. Rūgių k.
893	8490/0004:0186	4400-1502-8182	Šakių r. sav. Rūgių k.
894	8490/0004:0035	4400-5641-6738	Šakių r. sav. Rūgių k.
895	8490/0004:0215	4400-2032-9751	Šakių r. sav. Rūgių k.
896	8490/0004:0120	4400-0310-9464	Šakių r. sav. Rūgių k.
897	8490/0004:0080	8490-0004-0080	Šakių r. sav. Rūgių k.
898	8490/0004:0117	4400-0261-8680	Šakių r. sav. Rūgių k.
899	8490/0004:0164	4400-1060-5551	Šakių r. sav. Rūgių k.
900	8490/0004:0146	4400-0693-7217	Šakių r. sav. Rūgių k.
901	8490/0005:0116	8490-0005-0116	Šakių r. sav. Rūgių k.
902	8490/0004:0025	4400-5184-4143	Šakių r. sav. Rūgių k.
903	8490/0004:0220	4400-2094-1171	Šakių r. sav. Rūgių k.
904	8490/0004:0162	4400-1046-7366	Šakių r. sav. Rūgių k.
905	8490/0004:0126	4400-5178-2139	Šakių r. sav. Rūgių k.
906	8490/0004:0070	8490-0004-0070	Šakių r. sav. Rūgių k.
907	8490/0004:0093	8490-0004-0093	Šakių r. sav. Rūgių k.
908	8490/0004:0216	4400-2032-9824	Šakių r. sav. Rūgių k.
909	8490/0005:0270	4400-1001-9164	Šakių r. sav. Rūgių k.
910	8490/0004:0173	4400-1286-6083	Šakių r. sav. Rūgių k.
911	8490/0004:0210	4400-1808-7255	Šakių r. sav. Rūgių k.
912	8490/0004:0043	8490-0004-0043	Šakių r. sav. Rūgių k.
913	8490/0004:0221	4400-2094-1317	Šakių r. sav. Rūgių k.
914	8490/0004:0213	4400-1981-6312	Šakių r. sav. Rūgių k.
915	8490/0004:0066	8490-0004-0066	Šakių r. sav. Rūgių k.
916	8490/0004:0125	4400-5148-3782	Šakių r. sav. Rūgių k.
917	8490/0004:0009	4400-2676-6849	Šakių r. sav. Rūgių k.
918	8490/0004:0021	8490-0004-0021	Šakių r. sav. Rūgių k.
919	8490/0004:0205	4400-1619-0400	Šakių r. sav. Rūgių k.
920	8490/0004:0218	4400-2053-8752	Šakių r. sav. Rūgių k.
921	8490/0004:0133	4400-0468-0375	Šakių r. sav. Rūgių k.
922	8490/0004:0068	8490-0004-0068	Šakių r. sav. Rūgių k.
923	8490/0004:0139	4400-0559-7362	Šakių r. sav. Rūgių k.
924	8490/0004:0044	8490-0004-0044	Šakių r. sav. Rūgių k.
925	8490/0004:0101	4400-0011-4747	Šakių r. sav. Rūgių k.
926	8490/0004:0182	4400-1473-5669	Šakių r. sav. Rūgių k.

927	8490/0004:0165	4400-1145-0118	Šakių r. sav. Rūgių k.
928	8490/0005:0269	4400-1001-9053	Šakių r. sav. Rūgių k. 1
929	8482/0004:0317	8482-0004-0317	Šakių r. sav. Rukšnių k.
930	8482/0004:0027	8482-0004-0027	Šakių r. sav. Rukšnių k.
931	8482/0004:0722	4400-0437-7073	Šakių r. sav. Rukšnių k.
932	8482/0004:0071	8482-0004-0071	Šakių r. sav. Rukšnių k.
933	8482/0004:0106	8482-0004-0106	Šakių r. sav. Rukšnių k.
934	8482/0004:0042	8482-0004-0042	Šakių r. sav. Rukšnių k.
935	8482/0004:0500	4400-0255-0103	Šakių r. sav. Rukšnių k.
936	8482/0004:0059	8482-0004-0059	Šakių r. sav. Rukšnių k.
937	8482/0004:0072	8482-0004-0072	Šakių r. sav. Rukšnių k.
938	8490/0004:0095	8490-0004-0095	Šakių r. sav. Skardupių k.
939	8490/0004:0075	8490-0004-0075	Šakių r. sav. Skardupių k.
940	8490/0004:0052	8490-0004-0052	Šakių r. sav. Skardupių k.
941	8490/0004:0046	8490-0004-0046	Šakių r. sav. Skardupių k.
942	8490/0004:0076	8490-0004-0076	Šakių r. sav. Skardupių k.
943	8490/0004:0057	8490-0004-0057	Šakių r. sav. Skardupių k.
944	8490/0004:0042	8490-0004-0042	Šakių r. sav. Skardupių k.
945	8490/0004:0087	8490-0004-0087	Šakių r. sav. Skardupių k.
946	8482/0004:0445	4400-0065-8300	Šakių r. sav. Skrynupių k.
947	8482/0004:0079	8482-0004-0079	Šakių r. sav. Slavikų k.
948	8462/0005:0126	4400-0379-9215	Šakių r. sav. Stalionių k. 7
949	8462/0004:0210	8462-0004-0210	Šakių r. sav. Stalionių k.
950	8462/0005:0088	8462-0005-0088	Šakių r. sav. Stalionių k.
951	8462/0004:0019	8462-0004-0019	Šakių r. sav. Stalionių k.
952	8462/0004:0242	8462-0004-0242	Šakių r. sav. Stalionių k.
953	8462/0004:0475	4400-4883-3272	Šakių r. sav. Stalionių k.
954	8462/0004:0202	8462-0004-0202	Šakių r. sav. Stalionių k.
955	8462/0005:0137	4400-0809-9552	Šakių r. sav. Stalionių k.
956	8462/0005:0087	8462-0005-0087	Šakių r. sav. Stalionių k.
957	8462/0005:0165	4400-2194-8180	Šakių r. sav. Stalionių k.
958	8462/0004:0178	8462-0004-0178	Šakių r. sav. Stalionių k.
959	8462/0004:0141	4400-2990-4283	Šakių r. sav. Stalionių k.
960	8462/0004:0208	8462-0004-0208	Šakių r. sav. Stalionių k.
961	8462/0004:0397	4400-1462-3493	Šakių r. sav. Stalionių k.
962	8462/0005:0133	4400-0653-5051	Šakių r. sav. Stalionių k.
963	8462/0005:0134	4400-0653-5173	Šakių r. sav. Stalionių k.
964	8462/0004:0474	4400-4883-3318	Šakių r. sav. Stalionių k.
965	8462/0004:0157	8462-0004-0157	Šakių r. sav. Stalionių k.
966	8462/0004:0146	4400-2990-4372	Šakių r. sav. Stalionių k.
967	8462/0004:0145	8462-0004-0145	Šakių r. sav. Stalionių k. 2

968	8462/0004:0158	8462-0004-0158	Šakių r. sav. Staliorių k. 5
969	8462/0004:0396	4400-1462-3439	Šakių r. sav. Staliorių k. 6
970	8496/0006:0159	8496-0006-0159	Šakių r. sav. Staliorių k. 7
971	8496/0006:0153	8496-0006-0153	Šakių r. sav. Stoškų k.
972	8496/0006:0157	8496-0006-0157	Šakių r. sav. Stoškų k.
973	8496/0006:0126	8496-0006-0126	Šakių r. sav. Stoškų k.
974	8496/0006:0007	8496-0006-0007	Šakių r. sav. Stoškų k.
975	8496/0006:0006	8496-0006-0006	Šakių r. sav. Stoškų k.
976	8462/0004:0027	8462-0004-0027	Šakių r. sav. Stoškų k.
977	8462/0004:0184	8462-0004-0184	Šakių r. sav. Suopių k.
978	8462/0004:0166	8462-0004-0166	Šakių r. sav. Suopių k.
979	8462/0004:0429	4400-2123-6422	Šakių r. sav. Suopių k.
980	8462/0004:0473	4400-4784-8946	Šakių r. sav. Suopių k.
981	8462/0004:0215	8462-0004-0215	Šakių r. sav. Suopių k.
982	8462/0004:0430	4400-2123-6444	Šakių r. sav. Suopių k.
983	8433/7001:0002	4400-2400-6048	Šakių r. sav. Suopių k.
984	8443/7001:0001	4400-2179-1779	Šakių r. sav. Šakių r. sav. teritorija
985	8443/7001:0002	4400-2456-2969	Šakių r. sav. Šakių r. sav. teritorija
986	8435/7001:0012	4400-4913-1582	Šakių r. sav. Šakių r. sav. teritorija
987	8428/7001:0001	4400-2524-1976	Šakių r. sav. Šakių r. sav. teritorija
988	8482/7001:0004	4400-2456-2358	Šakių r. sav. Šakių r. sav. teritorija
989	8496/7001:0003	4400-2414-7864	Šakių r. sav. Šakių r. sav. teritorija
990	8490/7001:0004	4400-2361-6977	Šakių r. sav. Šakių r. sav. teritorija
991	8435/7001:0004	4400-1762-1693	Šakių r. sav. Šakių r. sav. teritorija
992	8490/7001:0002	4400-2359-9422	Šakių r. sav. Šakių r. sav. teritorija
993	8490/7001:0006	4400-2414-7548	Šakių r. sav. Šakių r. sav. teritorija
994	8496/7001:0004	4400-2488-5740	Šakių r. sav. Šakių r. sav. teritorija
995	8418/7001:0005	4400-3870-5412	Šakių r. sav. Šakių r. sav. teritorija
996	8466/7001:0001	4400-2524-3456	Šakių r. sav. Šakių r. sav. teritorija
997	8453/7001:0010	4400-3871-2217	Šakių r. sav. Šakių r. sav. teritorija
998	8464/7001:0004	4400-2456-1371	Šakių r. sav. Šakių r. sav. teritorija
999	8496/7001:0001	4400-2360-0175	Šakių r. sav. Šakių r. sav. teritorija
1000	8464/7001:0002	4400-2414-7604	Šakių r. sav. Šakių r. sav. teritorija
1001	8401/0001:0056	8401-0001-0056	Šakių r. sav. Šakių r. sav. teritorija
1002	8428/0001:0071	4400-0693-7328	Šakių r. sav. Šiaudinių k.
1003	8401/0001:0054	8401-0001-0054	Šakių r. sav. Šiaudinių k.
1004	8462/0005:0077	8462-0005-0077	Šakių r. sav. Šiaudinių k.
1005	8462/0005:0117	8462-0005-0117	Šakių r. sav. Šiaudinių k.
1006	8462/0005:0094	8462-0005-0094	Šakių r. sav. Šiaudinių k.
1007	8462/0005:0046	4400-4456-3531	Šakių r. sav. Šiaudinių k.
1008	8401/0001:0124	4400-0693-7617	Šakių r. sav. Šiaudinių k.

1009	8462/0005:0146	4400-1807-4123	Šakių r. sav. Šiaudinių k.
1010	8401/0001:0261	4400-3713-4170	Šakių r. sav. Šiaudinių k.
1011	8401/0001:0125	4400-0693-7739	Šakių r. sav. Šiaudinių k.
1012	8462/0005:0147	4400-1807-4678	Šakių r. sav. Šiaudinių k.
1013	8462/0005:0179	4400-4785-3892	Šakių r. sav. Šiaudinių k.
1014	8462/0005:0093	8462-0005-0093	Šakių r. sav. Šiaudinių k. 1
1015	8401/0001:0055	8401-0001-0055	Šakių r. sav. Šiaudinių k. 1A
1016	8482/0004:0126	8482-0004-0126	Šakių r. sav. Šiaudinių k. 7
1017	8482/0004:0466	4400-0124-2100	Šakių r. sav. Šilgalių k.
1018	8482/0004:0404	8482-0004-0404	Šakių r. sav. Šilgalių k.
1019	8482/0004:0406	8482-0004-0406	Šakių r. sav. Šilgalių k.
1020	8482/0004:0497	4400-0254-1560	Šakių r. sav. Šilgalių k.
1021	8482/0004:0420	8482-0004-0420	Šakių r. sav. Šilgalių k.
1022	8482/0004:0030	8482-0004-0030	Šakių r. sav. Šilgalių k.
1023	8482/0004:0057	8482-0004-0057	Šakių r. sav. Šilgalių k.
1024	8482/0004:0376	8482-0004-0376	Šakių r. sav. Šilgalių k.
1025	8482/0004:0458	4400-0088-1252	Šakių r. sav. Šilgalių k.
1026	8482/0004:0043	8482-0004-0043	Šakių r. sav. Šilgalių k.
1027	8482/0004:0312	8482-0004-0312	Šakių r. sav. Šilgalių k.
1028	8482/0004:0363	8482-0004-0363	Šakių r. sav. Šilgalių k.
1029	8464/0007:0082	8464-0007-0082	Šakių r. sav. Šilgalių k.
1030	8482/0004:0314	8482-0004-0314	Šakių r. sav. Šilgalių k.
1031	8482/0004:0171	4400-5191-6811	Šakių r. sav. Šilgalių k.
1032	8482/0004:0052	8482-0004-0052	Šakių r. sav. Šilgalių k.
1033	8464/0007:0059	4400-2700-1378	Šakių r. sav. Šilgalių k.
1034	8482/0004:0034	4400-2897-4774	Šakių r. sav. Šilgalių k.
1035	8482/0004:0706	4400-0410-9537	Šakių r. sav. Šilgalių k.
1036	8482/0004:0707	4400-0410-9680	Šakių r. sav. Šilgalių k.
1037	8482/0004:0149	4400-2933-9253	Šakių r. sav. Šilgalių k.
1038	8482/0004:0934	4400-2187-7398	Šakių r. sav. Šilgalių k.
1039	8482/0004:0174	4400-5427-8610	Šakių r. sav. Šilgalių k.
1040	8482/0004:0509	4400-0375-1684	Šakių r. sav. Šilgalių k.
1041	8482/0004:0276	4400-3807-9319	Šakių r. sav. Šilgalių k.
1042	8482/0004:0388	8482-0004-0388	Šakių r. sav. Šilgalių k.
1043	8482/0004:0471	4400-0159-9902	Šakių r. sav. Šilgalių k.
1044	8482/0004:0075	8482-0004-0075	Šakių r. sav. Šilgalių k.
1045	8464/0007:0374	4400-1181-3260	Šakių r. sav. Šilgalių k.
1046	8482/0004:0808	4400-0768-4180	Šakių r. sav. Šilgalių k.
1047	8482/0004:0120	8482-0004-0120	Šakių r. sav. Šilgalių k.
1048	8482/0004:0872	4400-1204-0034	Šakių r. sav. Šilgalių k.
1049	8482/0004:0726	4400-0437-9580	Šakių r. sav. Šilgalių k.

1050	8482/0004:0118	8482-0004-0118	Šakių r. sav. Šilgalių k.
1051	8482/0004:0467	4400-0124-2175	Šakių r. sav. Šilgalių k.
1052	8482/0004:0083	8482-0004-0083	Šakių r. sav. Šilgalių k.
1053	8482/0004:0849	4400-1037-5561	Šakių r. sav. Šilgalių k.
1054	8482/0004:0844	4400-0995-3591	Šakių r. sav. Šilgalių k.
1055	8482/0004:0049	8482-0004-0049	Šakių r. sav. Šilgalių k.
1056	8464/0007:0334	4400-0633-7077	Šakių r. sav. Šilgalių k.
1057	8482/0004:0026	8482-0004-0026	Šakių r. sav. Šilgalių k.
1058	8464/0007:0292	4400-0372-2527	Šakių r. sav. Šilgalių k.
1059	8482/0004:0263	8482-0004-0263	Šakių r. sav. Šilgalių k.
1060	8464/0007:0375	4400-1181-3282	Šakių r. sav. Šilgalių k.
1061	8482/0004:0305	8482-0004-0305	Šakių r. sav. Šilgalių k.
1062	8464/0007:0335	4400-0682-3136	Šakių r. sav. Šilgalių k.
1063	8482/0004:0810	4400-0770-3314	Šakių r. sav. Šilgalių k.
1064	8482/0004:0132	4400-0557-5953	Šakių r. sav. Šilgalių k.
1065	8482/0004:0477	4400-0161-0562	Šakių r. sav. Šilgalių k.
1066	8482/0004:0472	4400-0160-0066	Šakių r. sav. Šilgalių k.
1067	8464/0007:0130	8464-0007-0130	Šakių r. sav. Šilgalių k.
1068	8482/0004:0024	8482-0004-0024	Šakių r. sav. Šilgalių k.
1069	8464/0007:0081	8464-0007-0081	Šakių r. sav. Šilgalių k.
1070	8482/0004:0843	4400-0995-3559	Šakių r. sav. Šilgalių k.
1071	8482/0004:0122	8482-0004-0122	Šakių r. sav. Šilgalių k.
1072	8482/0004:0714	4400-0437-4492	Šakių r. sav. Šilgalių k.
1073	8482/0004:0433	8482-0004-0433	Šakių r. sav. Šilgalių k.
1074	8482/0004:0368	8482-0004-0368	Šakių r. sav. Šilgalių k.
1075	8482/0004:0785	4400-0604-8140	Šakių r. sav. Šilgalių k.
1076	8482/0004:0405	8482-0004-0405	Šakių r. sav. Šilgalių k.
1077	8464/0007:0404	4400-2773-1768	Šakių r. sav. Šilgalių k.
1078	8482/0004:0927	4400-2187-6679	Šakių r. sav. Šilgalių k.
1079	8482/0004:0117	8482-0004-0117	Šakių r. sav. Šilgalių k.
1080	8482/0004:0084	8482-0004-0084	Šakių r. sav. Šilgalių k.
1081	8464/0007:0413	4400-4407-7272	Šakių r. sav. Šilgalių k.
1082	8482/0004:0936	4400-2251-3320	Šakių r. sav. Šilgalių k.
1083	8482/0004:0268	4400-3807-9424	Šakių r. sav. Šilgalių k.
1084	8482/0004:0175	4400-5448-2690	Šakių r. sav. Šilgalių k.
1085	8464/0007:0252	4400-0274-4810	Šakių r. sav. Šilgalių k.
1086	8482/0004:0478	4400-0161-0673	Šakių r. sav. Šilgalių k.
1087	8464/0007:0148	8464-0007-0148	Šakių r. sav. Šilgalių k.
1088	8482/0004:0498	4400-0254-1615	Šakių r. sav. Šilgalių k.
1089	8482/0004:0017	8482-0004-0017	Šakių r. sav. Šilgalių k.
1090	8482/0004:0728	4400-0438-0012	Šakių r. sav. Šilgalių k.

1091	8464/0007:0083	8464-0007-0083	Šakių r. sav. Šilgalių k.
1092	8482/0004:0103	8482-0004-0103	Šakių r. sav. Šilgalių k. 1
1093	8464/0007:0025	8464-0007-0025	Šakių r. sav. Šilgalių k. P. Būčio g. 1A
1094	8464/0007:0093	8464-0007-0093	Šakių r. sav. Šiopininkų k.
1095	8464/0007:0094	8464-0007-0094	Šakių r. sav. Šiopininkų k.
1096	8496/0002:0197	4400-2067-9316	Šakių r. sav. Šiopininkų k. 2
1097	8496/0002:0017	4400-5440-3362	Šakių r. sav. Šlyžių k.
1098	8443/0001:0110	4400-0469-0606	Šakių r. sav. Šlyžių k.
1099	8443/0001:0012	8443-0001-0012	Šakių r. sav. Šunkarių k.
1100	8464/0006:0059	8464-0006-0059	Šakių r. sav. Šunkarių k.
1101	8464/0006:0078	8464-0006-0078	Šakių r. sav. Šunkarių k.
1102	8443/0001:0103	8443-0001-0103	Šakių r. sav. Šunkarių k.
1103	8464/0006:0130	8464-0006-0130	Šakių r. sav. Šunkarių k.
1104	8443/0001:0111	4400-0702-0031	Šakių r. sav. Šunkarių k.
1105	8443/0001:0058	8443-0001-0058	Šakių r. sav. Šunkarių k.
1106	8443/0001:0109	4400-0468-7478	Šakių r. sav. Šunkarių k.
1107	8443/0001:0057	8443-0001-0057	Šakių r. sav. Šunkarių k.
1108	8443/0001:0065	8443-0001-0065	Šakių r. sav. Šunkarių k.
1109	8443/0001:0092	8443-0001-0092	Šakių r. sav. Šunkarių k.
1110	8443/0001:0059	8443-0001-0059	Šakių r. sav. Šunkarių k.
1111	8443/0001:0108	4400-0303-5658	Šakių r. sav. Šunkarių k.
1112	8443/0001:0003	4400-4050-4350	Šakių r. sav. Šunkarių k.
1113	8443/0001:0034	8443-0001-0034	Šakių r. sav. Šunkarių k.
1114	8443/0001:0084	8443-0001-0084	Šakių r. sav. Šunkarių k.
1115	8443/0001:0093	8443-0001-0093	Šakių r. sav. Šunkarių k.
1116	8464/0006:0106	8464-0006-0106	Šakių r. sav. Šunkarių k.
1117	8443/0001:0028	8443-0001-0028	Šakių r. sav. Šunkarių k.
1118	8443/0001:0064	8443-0001-0064	Šakių r. sav. Šunkarių k.
1119	8464/0007:0033	4400-2613-0538	Šakių r. sav. Šunkarių k.
1120	8443/0001:0100	8443-0001-0100	Šakių r. sav. Šunkarių k.
1121	8443/0001:0002	4400-3197-4828	Šakių r. sav. Šunkarių k.
1122	8443/0001:0102	8443-0001-0102	Šakių r. sav. Šunkarių k.
1123	8464/0006:0097	8464-0006-0097	Šakių r. sav. Šunkarių k.
1124	8443/0001:0032	8443-0001-0032	Šakių r. sav. Šunkarių k.
1125	8464/0007:0365	4400-0914-8041	Šakių r. sav. Šunkarių k.
1126	8443/0001:0104	8443-0001-0104	Šakių r. sav. Šunkarių k.
1127	8443/0001:0060	8443-0001-0060	Šakių r. sav. Šunkarių k.
1128	8443/0001:0105	4400-0141-8093	Šakių r. sav. Šunkarių k.
1129	8443/0001:0101	8443-0001-0101	Šakių r. sav. Šunkarių k.
1130	8464/0006:0075	8464-0006-0075	Šakių r. sav. Šunkarių k.
1131	8443/0001:0099	8443-0001-0099	Šakių r. sav. Šunkarių k.

1132	8464/0007:0378	4400-1475-6904	Šakių r. sav. Šunkarių k.
1133	8443/0001:0091	8443-0001-0091	Šakių r. sav. Šunkarių k.
1134	8464/0006:0277	8464-0006-0277	Šakių r. sav. Šunkarių k.
1135	8443/0001:0023	8443-0001-0023	Šakių r. sav. Šunkarių k.
1136	8443/0001:0085	8443-0001-0085	Šakių r. sav. Šunkarių k.
1137	8464/0007:0293	4400-0372-2650	Šakių r. sav. Šunkarių k.
1138	8443/0001:0004	8443-0001-0004	Šakių r. sav. Šunkarių k.
1139	8464/0007:0368	4400-0936-5222	Šakių r. sav. Šunkarių k.
1140	8443/0001:0049	8443-0001-0049	Šakių r. sav. Šunkarių k.
1141	8443/0001:0066	8443-0001-0066	Šakių r. sav. Šunkarių k.
1142	8443/0001:0037	8443-0001-0037	Šakių r. sav. Šunkarių k.
1143	8443/0001:0044	8443-0001-0044	Šakių r. sav. Šunkarių k.
1144	8443/0001:0112	4400-0935-9215	Šakių r. sav. Šunkarių k.
1145	8443/0001:0113	4400-0935-9380	Šakių r. sav. Šunkarių k. 10
1146	8443/0001:0090	8443-0001-0090	Šakių r. sav. Šunkarių k. 11
1147	8443/0001:0088	8443-0001-0088	Šakių r. sav. Šunkarių k. 12
1148	8443/0001:0114	4400-1849-6936	Šakių r. sav. Šunkarių k. 17
1149	8464/0006:0276	8464-0006-0276	Šakių r. sav. Šunkarių k. 18
1150	8443/0002:0197	4400-0349-9750	Šakių r. sav. Šunkarių k. 5
1151	8464/0006:0107	8464-0006-0107	Šakių r. sav. Šunkarių k. 5
1152	8443/0001:0087	8443-0001-0087	Šakių r. sav. Šunkarių k. 6
1153	8496/0006:0160	8496-0006-0160	Šakių r. sav. Šunkarių k. 6
1154	8496/0006:0225	4400-0609-8599	Šakių r. sav. Trakinių k.
1155	8496/0006:0224	4400-0609-8499	Šakių r. sav. Trakinių k.
1156	8418/0001:0152	8418-0001-0152	Šakių r. sav. Trakinių k.
1157	8418/0001:0089	8418-0001-0089	Šakių r. sav. Trako k.
1158	8418/0001:0149	8418-0001-0149	Šakių r. sav. Trako k.
1159	8418/0001:0021	8418-0004-0144	Šakių r. sav. Trako k.
1160	8418/0004:0170	8418-0004-0170	Šakių r. sav. Trako k.
1161	8418/0001:0112	8418-0001-0112	Šakių r. sav. Trako k.
1162	8418/0004:0307	4400-0302-7534	Šakių r. sav. Trako k.
1163	8418/0004:0241	8418-0004-0241	Šakių r. sav. Trako k.
1164	8418/0004:0125	8418-0004-0125	Šakių r. sav. Trako k.
1165	8418/0004:0109	8418-0004-0109	Šakių r. sav. Trako k.
1166	8418/0001:0323	4400-0583-0779	Šakių r. sav. Trako k.
1167	8418/0004:0163	8418-0004-0163	Šakių r. sav. Trako k.
1168	8418/0004:0014	8418-0004-0014	Šakių r. sav. Trako k.
1169	8418/0001:0027	8418-0001-0027	Šakių r. sav. Trako k.
1170	8418/0004:0236	8418-0004-0236	Šakių r. sav. Trako k.
1171	8418/0004:0609	4400-2137-2180	Šakių r. sav. Trako k.
1172	8418/0004:0112	8418-0004-0112	Šakių r. sav. Trako k.

1173	8418/0001:0014	8418-0001-0014	Šakių r. sav. Trako k.
1174	8418/0004:0108	8418-0004-0108	Šakių r. sav. Trako k.
1175	8418/0004:0019	8418-0004-0019	Šakių r. sav. Trako k.
1176	8418/0004:0180	8418-0004-0180	Šakių r. sav. Trako k.
1177	8418/0001:0005	8418-0001-0005	Šakių r. sav. Trako k.
1178	8418/0004:0204	8418-0004-0204	Šakių r. sav. Trako k.
1179	8418/0004:0181	8418-0004-0181	Šakių r. sav. Trako k.
1180	8418/0004:0070	8418-0004-0070	Šakių r. sav. Trako k.
1181	8496/0004:0246	8496-0004-0246	Šakių r. sav. Trako k. 2
1182	8496/0004:0038	8496-0004-0038	Šakių r. sav. Tupikų k.
1183	8496/0002:0132	4400-0148-8202	Šakių r. sav. Tupikų k.
1184	8496/0002:0119	8496-0002-0119	Šakių r. sav. Tupikų k.
1185	8496/0002:0081	8496-0002-0081	Šakių r. sav. Tupikų k.
1186	8496/0002:0182	4400-0899-7271	Šakių r. sav. Tupikų k.
1187	8496/0002:0181	4400-0899-7093	Šakių r. sav. Tupikų k.
1188	8496/0001:0116	8496-0001-0116	Šakių r. sav. Tupikų k.
1189	8496/0002:0167	4400-0720-9649	Šakių r. sav. Tupikų k.
1190	8496/0002:0184	4400-0908-2815	Šakių r. sav. Tupikų k.
1191	8496/0002:0089	8496-0002-0089	Šakių r. sav. Tupikų k.
1192	8496/0004:0009	8496-0004-0009	Šakių r. sav. Tupikų k.
1193	8496/0002:0108	8496-0002-0108	Šakių r. sav. Tupikų k.
1194	8496/0004:0283	8496-0004-0283	Šakių r. sav. Tupikų k.
1195	8496/0002:0079	8496-0002-0079	Šakių r. sav. Tupikų k.
1196	8496/0002:0135	4400-0234-2887	Šakių r. sav. Tupikų k.
1197	8496/0002:0117	8496-0002-0117	Šakių r. sav. Tupikų k.
1198	8496/0002:0083	8496-0002-0083	Šakių r. sav. Tupikų k.
1199	8496/0004:0275	8496-0004-0275	Šakių r. sav. Tupikų k.
1200	8496/0002:0137	4400-0238-8745	Šakių r. sav. Tupikų k.
1201	8496/0002:0173	4400-0794-1435	Šakių r. sav. Tupikų k.
1202	8496/0002:0140	4400-0301-8157	Šakių r. sav. Tupikų k.
1203	8496/0001:0098	8496-0001-0098	Šakių r. sav. Tupikų k.
1204	8496/0002:0155	4400-0560-0955	Šakių r. sav. Tupikų k.
1205	8496/0002:0152	4400-0520-2868	Šakių r. sav. Tupikų k.
1206	8496/0002:0148	4400-0474-3411	Šakių r. sav. Tupikų k.
1207	8496/0002:0154	4400-0555-4430	Šakių r. sav. Tupikų k.
1208	8496/0004:0281	8496-0004-0281	Šakių r. sav. Tupikų k.
1209	8496/0002:0121	8496-0002-0121	Šakių r. sav. Tupikų k.
1210	8496/0002:0161	4400-0634-9524	Šakių r. sav. Tupikų k.
1211	8496/0002:0201	4400-2149-0762	Šakių r. sav. Tupikų k.
1212	8496/0002:0112	8496-0002-0112	Šakių r. sav. Tupikų k.
1213	8496/0004:0272	8496-0004-0272	Šakių r. sav. Tupikų k.



1214	8496/0002:0174	4400-0794-1679	Šakių r. sav. Tupikų k.
1215	8496/0004:0392	4400-1024-0570	Šakių r. sav. Tupikų k.
1216	8496/0004:0292	8496-0004-0292	Šakių r. sav. Tupikų k.
1217	8496/0002:0111	8496-0002-0111	Šakių r. sav. Tupikų k.
1218	8496/0004:0338	4400-0302-6715	Šakių r. sav. Tupikų k.
1219	8496/0002:0082	8496-0002-0082	Šakių r. sav. Tupikų k.
1220	8496/0002:0166	4400-0720-4984	Šakių r. sav. Tupikų k.
1221	8496/0002:0170	4400-0764-3310	Šakių r. sav. Tupikų k.
1222	8496/0002:0077	8496-0002-0077	Šakių r. sav. Tupikų k.
1223	8496/0004:0254	8496-0004-0254	Šakių r. sav. Tupikų k.
1224	8496/0002:0122	8496-0002-0122	Šakių r. sav. Tupikų k.
1225	8496/0002:0080	8496-0002-0080	Šakių r. sav. Tupikų k.
1226	8496/0002:0104	8496-0002-0104	Šakių r. sav. Tupikų k.
1227	8496/0004:0284	8496-0004-0284	Šakių r. sav. Tupikų k.
1228	8496/0002:0165	4400-0695-0994	Šakių r. sav. Tupikų k.
1229	8496/0002:0120	8496-0002-0120	Šakių r. sav. Tupikų k.
1230	8496/0002:0169	4400-0764-3143	Šakių r. sav. Tupikų k.
1231	8496/0004:0285	8496-0004-0285	Šakių r. sav. Tupikų k.
1232	8496/0004:0054	8496-0004-0054	Šakių r. sav. Tupikų k.
1233	8496/0002:0129	4400-0079-1975	Šakių r. sav. Tupikų k.
1234	8496/0004:0021	8496-0004-0021	Šakių r. sav. Tupikų k.
1235	8496/0002:0157	4400-0610-0118	Šakių r. sav. Tupikų k.
1236	8496/0002:0138	4400-0261-3381	Šakių r. sav. Tupikų k.
1237	8496/0004:0201	8496-0004-0201	Šakių r. sav. Tupikų k.
1238	8496/0004:0253	8496-0004-0253	Šakių r. sav. Tupikų k.
1239	8496/0002:0141	4400-0324-2320	Šakių r. sav. Tupikų k.
1240	8496/0004:0261	8496-0004-0261	Šakių r. sav. Tupikų k.
1241	8496/0002:0183	4400-0908-2804	Šakių r. sav. Tupikų k.
1242	8496/0002:0199	4400-2128-8864	Šakių r. sav. Tupikų k.
1243	8496/0004:0390	4400-0899-8125	Šakių r. sav. Tupikų k.
1244	8496/0004:0385	4400-0775-0043	Šakių r. sav. Tupikų k.
1245	8496/0002:0198	4400-2097-6958	Šakių r. sav. Tupikų k.
1246	8496/0002:0195	4400-1450-2475	Šakių r. sav. Tupikų k.
1247	8496/0004:0256	8496-0004-0256	Šakių r. sav. Tupikų k.
1248	8496/0002:0076	8496-0002-0076	Šakių r. sav. Tupikų k.
1249	8496/0002:0105	8496-0002-0105	Šakių r. sav. Tupikų k.
1250	8496/0002:0156	4400-0609-9496	Šakių r. sav. Tupikų k.
1251	8496/0002:0171	4400-0770-5926	Šakių r. sav. Tupikų k.
1252	8496/0002:0015	8496-0002-0015	Šakių r. sav. Tupikų k.
1253	8478/0001:0008	8478-0001-0008	Šakių r. sav. Tupikų k.
1254	8433/0004:0400	4400-0907-0257	Šakių r. sav. Tupikų k.

1255	8433/0004:0216	4400-0065-8986	Šakių r. sav. Ūselių k.
1256	8433/0004:0009	8433-0004-0009	Šakių r. sav. Vaitiekupių k.
1257	8433/0004:0251	4400-0263-0540	Šakių r. sav. Vaitiekupių k.
1258	8433/0003:0054	8433-0003-0054	Šakių r. sav. Vaitiekupių k.
1259	8433/0004:0257	4400-0301-9908	Šakių r. sav. Vaitiekupių k.
1260	8433/0004:0208	4400-0065-0342	Šakių r. sav. Vaitiekupių k.
1261	8443/0002:0157	8443-0002-0157	Šakių r. sav. Vaitiekupių k.
1262	8433/0004:0211	4400-0065-8331	Šakių r. sav. Vaitiekupių k.
1263	8433/0004:0205	4400-0040-1845	Šakių r. sav. Vaitiekupių k.
1264	8433/0003:0057	8433-0003-0057	Šakių r. sav. Vaitiekupių k.
1265	8433/0004:0204	4400-0040-1812	Šakių r. sav. Vaitiekupių k.
1266	8433/0004:0214	4400-0065-8812	Šakių r. sav. Vaitiekupių k.
1267	8433/0004:0212	4400-0065-8504	Šakių r. sav. Vaitiekupių k.
1268	8433/0004:0160	8433-0004-0160	Šakių r. sav. Vaitiekupių k.
1269	8433/0004:0213	4400-0065-8642	Šakių r. sav. Vaitiekupių k.
1270	8433/0003:0015	8433-0003-0015	Šakių r. sav. Vaitiekupių k.
1271	8433/0003:0023	8433-0003-0023	Šakių r. sav. Vaitiekupių k.
1272	8443/0002:0238	4400-5805-8070	Šakių r. sav. Vaitiekupių k.
1273	8443/0002:0057	4400-5423-2130	Šakių r. sav. Vaitiekupių k. 2
1274	8443/0001:0010	4400-5532-1260	Šakių r. sav. Valakbūdžio k.
1275	8443/0001:0115	4400-2356-5433	Šakių r. sav. Valakbūdžio k.
1276	8494/0003:0025	8494-0003-0025	Šakių r. sav. Valakbūdžio k.
1277	8494/0003:0149	8494-0003-0149	Šakių r. sav. Valakbūdžio k. 2
1278	8494/0003:0229	4400-1505-5255	Šakių r. sav. Valenčiūnų k.
1279	8494/0003:0085	8494-0003-0085	Šakių r. sav. Valenčiūnų k.
1280	8494/0003:0006	8494-0003-0006	Šakių r. sav. Valenčiūnų k.
1281	8494/0003:0192	4400-0378-6370	Šakių r. sav. Valenčiūnų k.
1282	8494/0003:0241	4400-2117-7086	Šakių r. sav. Valenčiūnų k.
1283	8494/0003:0097	8494-0003-0097	Šakių r. sav. Valenčiūnų k.
1284	8494/0003:0135	8494-0003-0135	Šakių r. sav. Valenčiūnų k.
1285	8494/0003:0242	4400-2117-7108	Šakių r. sav. Valenčiūnų k.
1286	8494/0003:0125	8494-0003-0125	Šakių r. sav. Valenčiūnų k.
1287	8494/0003:0191	4400-0378-6216	Šakių r. sav. Valenčiūnų k.
1288	8494/0003:0204	4400-0660-7722	Šakių r. sav. Valenčiūnų k.
1289	8494/0003:0195	4400-0408-9789	Šakių r. sav. Valenčiūnų k.
1290	8494/0003:0194	4400-0408-9689	Šakių r. sav. Valenčiūnų k.
1291	8494/0003:0212	4400-0780-2451	Šakių r. sav. Valenčiūnų k.
1292	8496/0001:0003	8496-0001-0003	Šakių r. sav. Valenčiūnų k.
1293	8496/0002:0139	4400-0263-0582	Šakių r. sav. Valenčiūnų k.
1294	8496/0002:0018	4400-5457-0773	Šakių r. sav. Valių k.
1295	8496/0002:0168	4400-0764-2424	Šakių r. sav. Valių k.

1296	8496/0001:0013	8496-0001-0013	Šakių r. sav. Valių k.
1297	8496/0001:0028	8496-0001-0028	Šakių r. sav. Valių k.
1298	8496/0002:0146	4400-0388-3796	Šakių r. sav. Valių k.
1299	8496/0002:0003	8496-0002-0003	Šakių r. sav. Valių k.
1300	8496/0002:0010	4400-3159-0430	Šakių r. sav. Valių k.
1301	8496/0002:0192	4400-1070-0306	Šakių r. sav. Valių k.
1302	8496/0002:0084	8496-0002-0084	Šakių r. sav. Valių k.
1303	8490/0001:0116	8490-0001-0116	Šakių r. sav. Valių k.
1304	8490/0001:0004	8490-0001-0004	Šakių r. sav. Valių k. 1
1305	8490/0001:0154	4400-0122-6860	Šakių r. sav. Veršių k.
1306	8490/0001:0158	4400-0123-5738	Šakių r. sav. Veršių k.
1307	8490/0001:0036	8490-0001-0036	Šakių r. sav. Veršių k.
1308	8490/0004:0127	4400-0461-6130	Šakių r. sav. Veršių k.
1309	8490/0004:0200	4400-1596-3705	Šakių r. sav. Veršių k.
1310	8490/0001:0038	8490-0001-0038	Šakių r. sav. Veršių k.
1311	8490/0001:0153	4400-0122-6742	Šakių r. sav. Veršių k.
1312	8490/0001:0085	8490-0001-0085	Šakių r. sav. Veršių k.
1313	8490/0001:0155	4400-0122-7436	Šakių r. sav. Veršių k.
1314	8490/0004:0119	4400-0309-4628	Šakių r. sav. Veršių k.
1315	8490/0001:0252	4400-1144-9962	Šakių r. sav. Veršių k.
1316	8490/0004:0197	4400-1577-9452	Šakių r. sav. Veršių k.
1317	8490/0001:0166	4400-0235-2083	Šakių r. sav. Veršių k.
1318	8490/0001:0179	4400-0461-5702	Šakių r. sav. Veršių k.
1319	8490/0001:0259	4400-1186-7531	Šakių r. sav. Veršių k.
1320	8490/0001:0288	4400-1594-4875	Šakių r. sav. Veršių k.
1321	8490/0001:0139	4400-0011-4788	Šakių r. sav. Veršių k.
1322	8490/0004:0168	4400-1155-6551	Šakių r. sav. Veršių k.
1323	8490/0004:0059	8490-0004-0059	Šakių r. sav. Veršių k.
1324	8490/0004:0140	4400-0660-7552	Šakių r. sav. Veršių k.
1325	8490/0001:0180	4400-0461-6262	Šakių r. sav. Veršių k.
1326	8490/0001:0261	4400-1243-9448	Šakių r. sav. Veršių k.
1327	8490/0004:0167	4400-1155-5965	Šakių r. sav. Veršių k.
1328	8490/0004:0169	4400-1203-9402	Šakių r. sav. Veršių k.
1329	8490/0001:0300	4400-2042-2055	Šakių r. sav. Veršių k.
1330	8490/0001:0222	4400-0792-9110	Šakių r. sav. Veršių k.
1331	8490/0001:0037	8490-0001-0037	Šakių r. sav. Veršių k.
1332	8490/0004:0144	4400-0669-7428	Šakių r. sav. Veršių k.
1333	8490/0001:0291	4400-1618-9612	Šakių r. sav. Veršių k.
1334	8490/0004:0111	4400-0139-5566	Šakių r. sav. Veršių k.
1335	8490/0004:0151	4400-0757-5586	Šakių r. sav. Veršių k.
1336	8490/0001:0194	4400-0468-0675	Šakių r. sav. Veršių k.

1337	8490/0001:0309	4400-2279-5651	Šakių r. sav. Veršių k.
1338	8490/0004:0010	4400-2687-0102	Šakių r. sav. Veršių k.
1339	8490/0001:0224	4400-0794-1702	Šakių r. sav. Veršių k.
1340	8490/0001:0271	4400-1502-7993	Šakių r. sav. Veršių k.
1341	8490/0004:0188	4400-1502-8447	Šakių r. sav. Veršių k.
1342	8490/0004:0134	4400-0468-3034	Šakių r. sav. Veršių k.
1343	8490/0004:0152	4400-0757-5653	Šakių r. sav. Veršių k.
1344	8490/0004:0145	4400-0693-7171	Šakių r. sav. Veršių k.
1345	8490/0001:0223	4400-0794-1613	Šakių r. sav. Veršių k.
1346	8490/0001:0255	4400-1155-6484	Šakių r. sav. Veršių k.
1347	8490/0004:0158	4400-1015-8104	Šakių r. sav. Veršių k.
1348	8490/0001:0048	8490-0001-0048	Šakių r. sav. Veršių k.
1349	8490/0001:0036	8490-0001-0036	Šakių r. sav. Veršių k.
1350	8490/0001:0038	8490-0001-0038	Šakių r. sav. Veršių k.
1351	8428/0001:0073	4400-0715-6843	Šakių r. sav. Veršių k.
1352	8462/0005:0020	8462-0005-0020	Šakių r. sav. Veršių k.
1353	8428/0001:0028	8428-0001-0028	Šakių r. sav. Vidušilio k.
1354	8428/0001:0077	4400-0862-1907	Šakių r. sav. Vidušilio k.
1355	8428/0001:0039	8428-0001-0039	Šakių r. sav. Vidušilio k.
1356	8462/0005:0159	4400-2031-4869	Šakių r. sav. Vidušilio k.
1357	8462/0005:0031	4400-2797-6009	Šakių r. sav. Vidušilio k.
1358	8462/0005:0097	8462-0005-0097	Šakių r. sav. Vidušilio k.
1359	8428/0001:0074	4400-0715-7062	Šakių r. sav. Vidušilio k.
1360	8443/0003:0060	8443-0003-0060	Šakių r. sav. Vidušilio k.
1361	8435/0003:0518	4400-0618-9619	Šakių r. sav. Vidušilio k.
1362	8443/0003:0111	8443-0003-0111	Šakių r. sav. Vilkeliškių k.
1363	8443/0003:0193	4400-0478-5179	Šakių r. sav. Vilkeliškių k.
1364	8433/0004:0034	8433-0004-0034	Šakių r. sav. Vilkeliškių k.
1365	8435/0003:0058	8435-0003-0058	Šakių r. sav. Vilkeliškių k.
1366	8433/0004:0202	4400-0040-1656	Šakių r. sav. Vilkeliškių k.
1367	8443/0003:0208	4400-2225-5167	Šakių r. sav. Vilkeliškių k.
1368	8443/0003:0061	8443-0003-0061	Šakių r. sav. Vilkeliškių k.
1369	8433/0004:0044	8433-0004-0044	Šakių r. sav. Vilkeliškių k.
1370	8433/0004:0026	8433-0004-0026	Šakių r. sav. Vilkeliškių k.
1371	8433/0004:0329	4400-0520-0940	Šakių r. sav. Vilkeliškių k.
1372	8433/0004:0262	4400-0321-7261	Šakių r. sav. Vilkeliškių k.
1373	8435/0003:0007	8435-0004-0093	Šakių r. sav. Vilkeliškių k.
1374	8443/0003:0166	8443-0003-0166	Šakių r. sav. Vilkeliškių k.
1375	8433/0004:0199	4400-0040-1456	Šakių r. sav. Vilkeliškių k.
1376	8435/0003:0434	4400-0368-2218	Šakių r. sav. Vilkeliškių k.
1377	8443/0003:0169	4400-0057-0130	Šakių r. sav. Vilkeliškių k.

1378	8443/0003:0085	8443-0003-0085	Šakių r. sav. Vilkeiškių k.
1379	8433/0004:0073	8433-0004-0073	Šakių r. sav. Vilkeiškių k.
1380	8443/0003:0135	8443-0003-0135	Šakių r. sav. Vilkeiškių k.
1381	8433/0004:0114	8433-0004-0114	Šakių r. sav. Vilkeiškių k.
1382	8435/0003:0061	8435-0003-0061	Šakių r. sav. Vilkeiškių k.
1383	8433/0004:0409	4400-0965-6831	Šakių r. sav. Vilkeiškių k.
1384	8433/0004:0397	4400-0899-4269	Šakių r. sav. Vilkeiškių k.
1385	8433/0004:0200	4400-0040-1634	Šakių r. sav. Vilkeiškių k.
1386	8443/0003:0089	8443-0003-0089	Šakių r. sav. Vilkeiškių k.
1387	8433/0004:0241	4400-0139-7260	Šakių r. sav. Vilkeiškių k.
1388	8433/0004:0414	4400-1008-3599	Šakių r. sav. Vilkeiškių k.
1389	8433/0004:0206	4400-0065-0297	Šakių r. sav. Vilkeiškių k.
1390	8443/0003:0129	8443-0003-0129	Šakių r. sav. Vilkeiškių k.
1391	8443/0003:0167	8443-0003-0167	Šakių r. sav. Vilkeiškių k.
1392	8433/0004:0261	4400-0321-6597	Šakių r. sav. Vilkeiškių k.
1393	8443/0003:0207	4400-2225-5090	Šakių r. sav. Vilkeiškių k.
1394	8443/0003:0155	8443-0003-0155	Šakių r. sav. Vilkeiškių k.
1395	8443/0003:0205	4400-2225-4780	Šakių r. sav. Vilkeiškių k.
1396	8433/0004:0405	4400-0914-4009	Šakių r. sav. Vilkeiškių k.
1397	8443/0003:0137	8443-0003-0137	Šakių r. sav. Vilkeiškių k.
1398	8433/0004:0193	8433-0004-0193	Šakių r. sav. Vilkeiškių k.
1399	8443/0003:0160	8443-0003-0160	Šakių r. sav. Vilkeiškių k.
1400	8443/0003:0192	4400-0478-4692	Šakių r. sav. Vilkeiškių k.
1401	8443/0003:0206	4400-2225-4880	Šakių r. sav. Vilkeiškių k.
1402	8435/0003:0537	4400-1462-7617	Šakių r. sav. Vilkeiškių k.
1403	8433/0004:0014	8433-0004-0014	Šakių r. sav. Vilkeiškių k.
1404	8443/0003:0075	8443-0003-0075	Šakių r. sav. Vilkeiškių k.
1405	8464/0005:0061	4400-2760-1194	Šakių r. sav. Vilkeiškių k. Kęstučio g. 124
1406	8464/0005:0049	4400-2700-1489	Šakių r. sav. Vilkeiškių k. Kęstučio g. 126
1407	8464/0005:0535	4400-0804-2780	Šakių r. sav. Vilkupio k.
1408	8464/0005:0148	8464-0005-0148	Šakių r. sav. Vilkupio k.
1409	8464/0005:0199	8464-0005-0199	Šakių r. sav. Vilkupio k.
1410	8464/0005:0083	4400-2760-5144	Šakių r. sav. Vilkupio k.
1411	8462/0004:0200	8462-0004-0200	Šakių r. sav. Vilkupio k.
1412	8464/0005:0194	8464-0005-0194	Šakių r. sav. Vilkupio k.
1413	8464/0005:0048	4400-2693-7880	Šakių r. sav. Vilkupio k.
1414	8464/0005:0059	4400-2693-8167	Šakių r. sav. Vilkupio k.
1415	8464/0005:0110	8464-0005-0110	Šakių r. sav. Vilkupio k.
1416	8464/0005:0120	8464-0005-0120	Šakių r. sav. Vilkupio k.
1417	8464/0005:0072	4400-2693-8267	Šakių r. sav. Vilkupio k.

1418	8464/0005:0083	4400-2760-5144	Šakių r. sav. Vilkupio k.
1419	8496/0006:0111	8496-0006-0111	Šakių r. sav. Vilkupio k.
1420	8496/0006:0266	4400-2264-4155	Šakių r. sav. Vilkupio k.
1421	8496/0006:0112	8496-0006-0112	Šakių r. sav. Viltrakių k.
1422	8496/0006:0282	4400-2607-3552	Šakių r. sav. Viltrakių k.
1423	8496/0006:0168	8496-0006-0168	Šakių r. sav. Viltrakių k.
1424	8496/0006:0031	8496-0006-0031	Šakių r. sav. Viltrakių k.
1425	8496/0006:0017	8496-0006-0017	Šakių r. sav. Viltrakių k.
1426	8496/0006:0037	8496-0006-0037	Šakių r. sav. Viltrakių k.
1427	8496/0006:0172	8496-0006-0172	Šakių r. sav. Viltrakių k.
1428	8496/0006:0130	8496-0006-0130	Šakių r. sav. Viltrakių k.
1429	8496/0006:0174	8496-0006-0174	Šakių r. sav. Viltrakių k.
1430	8496/0006:0001	8496-0006-0001	Šakių r. sav. Viltrakių k.
1431	8496/0006:0184	4400-0012-2916	Šakių r. sav. Viltrakių k.
1432	8496/0006:0167	8496-0006-0167	Šakių r. sav. Viltrakių k.
1433	8496/0006:0113	8496-0006-0113	Šakių r. sav. Viltrakių k.
1434	8496/0006:0171	8496-0006-0171	Šakių r. sav. Viltrakių k.
1435	8496/0006:0005	4400-2483-5447	Šakių r. sav. Viltrakių k.
1436	8496/0006:0206	4400-0301-6262	Šakių r. sav. Viltrakių k.
1437	8496/0006:0169	8496-0006-0169	Šakių r. sav. Viltrakių k.
1438	8496/0006:0014	8496-0006-0014	Šakių r. sav. Viltrakių k.
1439	8496/0006:0267	4400-2264-4433	Šakių r. sav. Viltrakių k.
1440	8496/0006:0025	8496-0006-0025	Šakių r. sav. Viltrakių k.
1441	8496/0006:0291	4400-4036-6632	Šakių r. sav. Viltrakių k.
1442	8453/0005:0109	8453-0005-0109	Šakių r. sav. Viltrakių k. 4
1443	8453/0005:0411	4400-0010-6201	Šakių r. sav. Viltrakių k. 4A
1444	8453/0005:0395	8453-0005-0395	Šakių r. sav. Višinskių k.
1445	8453/0005:0145	4400-4804-0959	Šakių r. sav. Višinskių k.
1446	8453/0005:0654	4400-1179-4944	Šakių r. sav. Višinskių k.
1447	8453/0005:0056	8453-0005-0056	Šakių r. sav. Višinskių k.
1448	8453/0005:0431	4400-0202-0237	Šakių r. sav. Višinskių k.
1449	8453/0005:0009	8453-0005-0009	Šakių r. sav. Višinskių k.
1450	8453/0005:0472	4400-0523-4308	Šakių r. sav. Višinskių k.
1451	8453/0005:0125	4400-3786-6998	Šakių r. sav. Višinskių k.
1452	8453/0005:0326	8453-0005-0326	Šakių r. sav. Višinskių k.
1453	8453/0005:0013	8453-0005-0013	Šakių r. sav. Višinskių k.
1454	8453/0005:0072	8453-0005-0072	Šakių r. sav. Višinskių k.
1455	8453/0005:0412	4400-0010-6289	Šakių r. sav. Višinskių k.
1456	8453/0005:0427	4400-0183-2508	Šakių r. sav. Višinskių k.
1457	8453/0005:0017	8453-0005-0017	Šakių r. sav. Višinskių k.
1458	8453/0005:0089	8453-0005-0089	Šakių r. sav. Višinskių k.

1459	8453/0005:0016	8453-0005-0016	Šakių r. sav. Višinskių k.
1460	8453/0005:0450	4400-0369-8199	Šakių r. sav. Višinskių k.
1461	8453/0005:0114	8453-0005-0114	Šakių r. sav. Višinskių k.
1462	8453/0005:0011	8453-0005-0011	Šakių r. sav. Višinskių k.
1463	8453/0005:0456	4400-0511-4530	Šakių r. sav. Višinskių k.
1464	8453/0005:0674	4400-1789-7806	Šakių r. sav. Višinskių k.
1465	8453/0005:0057	8453-0005-0057	Šakių r. sav. Višinskių k.
1466	8496/0004:0058	8496-0004-0058	Šakių r. sav. Višinskių k.
1467	8496/0001:0348	4400-1453-1601	Šakių r. sav. Višinskių k.
1468	8496/0002:0016	8496-0002-0016	Šakių r. sav. Žalvėdėrių k.
1469	8496/0002:0085	8496-0002-0085	Šakių r. sav. Žėglių k.
1470	8496/0002:0179	4400-0879-4945	Šakių r. sav. Žėglių k.
1471	8496/0001:0261	4400-0519-0956	Šakių r. sav. Žėglių k.
1472	8496/0001:0334	4400-0965-6942	Šakių r. sav. Žėglių k.
1473	8496/0002:0118	8496-0002-0118	Šakių r. sav. Žėglių k.
1474	8496/0001:0260	4400-0511-4252	Šakių r. sav. Žėglių k.
1475	8496/0002:0151	4400-0520-2596	Šakių r. sav. Žėglių k.
1476	8496/0001:0311	4400-0772-2338	Šakių r. sav. Žėglių k.
1477	8496/0002:0176	4400-0869-9625	Šakių r. sav. Žėglių k.
1478	8496/0002:0004	8496-0002-0004	Šakių r. sav. Žėglių k.
1479	8496/0002:0074	8496-0002-0074	Šakių r. sav. Žėglių k.
1480	8496/0002:0002	4400-2751-9908	Šakių r. sav. Žėglių k.
1481	8496/0002:0202	4400-2309-4191	Šakių r. sav. Žėglių k.
1482	8496/0002:0187	4400-0965-3130	Šakių r. sav. Žėglių k.
1483	8496/0002:0180	4400-0879-5142	Šakių r. sav. Žėglių k.
1484	8496/0002:0147	4400-0466-4839	Šakių r. sav. Žėglių k.
1485	8496/0002:0178	4400-0870-0001	Šakių r. sav. Žėglių k.
1486	8496/0002:0023	8496-0002-0023	Šakių r. sav. Žėglių k.
1487	8496/0002:0142	4400-0348-2119	Šakių r. sav. Žėglių k.
1488	8496/0002:0058	8496-0001-0058	Šakių r. sav. Žėglių k.
1489	8496/0001:0259	4400-0511-4228	Šakių r. sav. Žėglių k.
1490	8496/0002:0099	8496-0002-0099	Šakių r. sav. Žėglių k.
1491	8496/0002:0107	8496-0002-0107	Šakių r. sav. Žėglių k.
1492	8496/0002:0163	4400-0647-1896	Šakių r. sav. Žėglių k.
1493	8496/0002:0014	8496-0002-0014	Šakių r. sav. Žėglių k.
1494	8496/0002:0175	4400-0818-9908	Šakių r. sav. Žėglių k.
1495	8496/0002:0191	4400-1070-0246	Šakių r. sav. Žėglių k.
1496	8496/0002:0013	8496-0002-0013	Šakių r. sav. Žėglių k.
1497	8496/0002:0149	4400-0519-0767	Šakių r. sav. Žėglių k.
1498	8496/0001:0323	4400-0869-9890	Šakių r. sav. Žėglių k.
1499	8496/0002:0009	8496-0002-0009	Šakių r. sav. Žėglių k.

1500	8496/0002:0094	8496-0002-0094	Šakių r. sav. Žėglių k.
1501	8496/0002:0100	8496-0002-0100	Šakių r. sav. Žėglių k.
1502	8496/0001:0314	4400-0774-8770	Šakių r. sav. Žėglių k.
1503	8496/0002:0086	8496-0002-0086	Šakių r. sav. Žėglių k.
1504	8496/0001:0255	4400-0448-9949	Šakių r. sav. Žėglių k.
1505	8433/0001:0495	4400-0403-8722	Šakių r. sav. Žėglių k.
1506	8433/0001:0095	8433-0001-0095	Šakių r. sav. Žėglių k. 1
1507	8462/0004:0188	8462-0004-0188	Šakių r. sav. Žirnių k.
1508	8462/0004:0232	8462-0004-0232	Šakių r. sav. Žirnių k.
1509	8462/0004:0173	8462-0004-0173	Šakių r. sav. Žvikinių k.
1510	8462/0004:0222	8462-0004-0222	Šakių r. sav. Žvikinių k.
1511	8462/0004:0056	4400-2728-3001	Šakių r. sav. Žvikinių k.
1512	8462/0004:0034	8462-0004-0034	Šakių r. sav. Žvikinių k.
1513	8496/7001:0007	4400-4951-6058	Šakių r. sav. Žvikinių k.
1514	8462/0004:0396	4400-1462-3439	Šakių r. sav. Žvikinių k. 2
1515	8496/0002:0104	8496-0002-0104	Šakių r. sav. Žvirgždaičių mstl.

**Priedas 2.** Laisvos valstybinės žemės plotų, patenkančių į magistralinių dujotiekių vietovės klasių teritorijas, sąrašas

Laisvos valstybinės žemės ploto Nr.	Centro koordinatė	Kadastro vietovė
1	X-6106223.17 Y-426324.63	Kiduliai
2	X-6105647.01 Y-426640.88	Kiduliai
168	X-6105818.42 Y-426719.31	Kiduliai
3	X-6105257.85 Y-427384.72	Kiduliai
4	X-6105227.27 Y-427504.13	Kiduliai
5	X-6105273.22 Y-427601.36	Kiduliai
6	X-6104869.98 Y-427908.61	Kiduliai
7	X-6103872.17 Y-429246.63	Kiduliai
8	X-6103466.29 Y-429779.88	Kiduliai
9	X-6103047.14	Kiduliai



	Y-430320.86	
10	X-6102313.17 Y-431269.23	Daukantiškiai
11	X-6101638.34 Y-431688.36	Daukantiškiai
12	X-6100440.16 Y-432987.06	Voveriai
13	X-6100151.65 Y-433316.00	Voveriai
14	X-6099999.76 Y-433133.98	Voveriai
15	X-6099869.47 Y-433496.92	Voveriai
16	X-6099778.05 Y-433687.31	Voveriai
17	X-6099660.95 Y-433628.15	Voveriai
18	X-6099464.79 Y-433758.29	Voveriai
19	X-6099422.49 Y-434179.79	Voveriai
20	X-6099293.44 Y-434038.10	Voveriai
21	X-6099061.22 Y-434795.77	Daukantiškiai
22	X-6098368.66 Y-435360.59	Ritiniai
23	X-6096981.30 Y-435388.00	Ritiniai
24	X-6096742.47 Y-435481.92	Ritiniai
25	X-6096363.34 Y-435467.64	Ritiniai
26	X-6095828.92 Y-435758.04	Ritiniai
27	X-6094573.69 Y-435473.07	Giedručiai
28	X-6094268.29 Y-435076.53	Giedručiai
29	X-6093962.39 Y-434967.62	Giedručiai
30	X-6093546.68 Y-434974.87	Giedručiai
31	X-6092823.49 Y-434963.66	Giedručiai
32	X-6092369.91 Y-434957.70	Giedručiai
33	X-6092044.09	Giedručiai

	Y-435090.21	
34	X-6091722.18 Y-434983.19	Giedručiai
35	X-6091611.90 Y-434821.81	Giedručiai
36	X-6091671.67 Y-434679.00	Giedručiai
37	X-6090617.87 Y-435387.07	Giedručiai
38	X-6091323.64 Y-434543.54	Giedručiai
39	X-6090235.05 Y-436575.91	Giedručiai
40	X-6090444.34 Y-436393.83	Giedručiai
41	X-6090172.67 Y-436842.67	Giedručiai
42	X-6089670.42 Y-436937.17	Giedručiai
43	X-6089531.55 Y-437256.07	Giedručiai
44	X-6088994.77 Y-437563.85	Giedručiai
45	X-6088908.10 Y-437799.79	Giedručiai
46	X-6088142,10 Y-438170.81	Girėnai
47	X-6087904.38 Y-437990.70	Išdagai
48	X-6088193.47 Y-437118.45	Išdagai
49	X-6088357.22 Y-436229.81	Giedručiai
50	X-6088785.78 Y-435848.91	Giedručiai
51	X-6088751.01 Y-435205.66	Giedručiai
52	X-6089129.78 Y-433967.37	Išdagai
53	X-6089301.07 Y-433076.20	Išdagai
54	X-6089331.60 Y-432240.13	Išdagai
55	X-6089404.59 Y-431278.04	Išdagai
56	X-6089847.97 Y-429666.64	Išdagai
57	X-6089418.31	Išdagai

	Y-429273.22	
58	X-6088999.60 Y-428054.57	Išdagai
59	X-6089226.06 Y-426971.19	Išdagai
60	X-6089086.56 Y-424627.02	Slavikai
61	X-6088471.86 Y-424363.06	Slavikai
62	X-6088484.94 Y-424029.99	Slavikai
63	X-6088956.89 Y-423603.65	Slavikai
64	X-6088846.81 Y-423276.08	Slavikai
65	X-6088889.88 Y-423216.70	Slavikai
66	X-6089324.35 Y-423273.21	Slavikai
67	X-6089413.21 Y-422421.05	Slavikai
68	X-6089731.32 Y-422142.00	Slavikai
69	X-6089867.90 Y-422061.61	Slavikai
70	X-6089992.13 Y-421465.59	Slavikai
71	X-6089612.43 Y-420937.03	Slavikai
72	X-6087929.66 Y-438321.38	Išdagai
73	X-6088548.85 Y-438239.90	Girėnai
74	X-6087725.49 Y-439106.48	Išdagai
75	X-6088397.93 Y-439885.79	Girėnai
76	X-6088307.68 Y-440341.53	Girėnai
77	X-6087859.42 Y-440532.50	Girėnai
78	X-6088248.07 Y-440625.06	Girėnai
79	X-6088263.04 Y-440788.66	Girėnai
80	X-6088304.55 Y-441798.15	Girėnai
81	X-6088111.06	Girėnai

	Y-442083.42	
82	X-6088151.74 Y-442744.89	Girėnai
83	X-0687956.77 Y-443242.06	Lukšiai
84	X-6087930.45 Y-443376.14	Lukšiai
85	X-6087543.98 Y-444056.83	Lukšiai
86	X-6087234.64 Y-445028.20	Lukšiai
87	X-6086861.87 Y-445262.56	Lukšiai
88	X-6087035.64 Y-445813.98	Lukšiai
89	X-6087041.44 Y-47571.66	Lukšiai
90	X-6087001.60 Y-448117.56	Lukšiai
91	X-6086922.86 Y-448222.38	Lukšiai
92	X-6087226.36 Y-449027.44	Lukšiai
93	X-6087694.18 Y-449292.50	Lukšiai
94	X-6088273.01 Y-449806.77	Lukšiai
95	X-6087905.33 Y-449690.36	Lukšiai
96	X-6088431.73 Y-449682.82	Lukšiai
97	X-6088250.32 Y-450261.40	Lukšiai
98	X-6088508.19 Y-450894.87	Liepalotai
99	X-6088336.76 Y-451331.96	Liepalotai
100	X-6088468.16 Y-451082.94	Liepalotai
101	X-6088799.34 Y-451586.90	Liepalotai
102	X-6089096.35 Y-451915.62	Liepalotai
103	X-6089221.40 Y-453007.55	Liepalotai
104	X-6089417.68 Y-453804.24	Liepalotai
105	X-6089818.42	Liepalotai

	Y-454571.11	
106	X-6090163.37 Y-454903.70	Liepalotai
107	X-6090187.36 Y-455081.38	Liepalotai
108	X-6089922.23 Y-455188.55	Liepalotai
109	X-6090057.91 Y-455710.80	Liepalotai
110	X-6090438.97 Y-456006.37	Liepalotai
111	X-6090437.32 Y-456573.35	Liepalotai
112	X-6090210.44 Y-456883.25	Gerdžiai
113	X-6090222.68 Y-456948.22	Gerdžiai
114	X-6090291.18 Y-456959.22	Gerdžiai
115	X-6090695.66 Y-457834.26	Gerdžiai
116	X-0691814.80 Y-459970.04	Gerdžiai
117	X-6092027.35 Y-459970.33	Gerdžiai
118	X-6086919.90 Y-439172.93	Išdagai
119	X-6086940.35 Y-439270.82	Išdagai
120	X-6086842.18 Y-438871.73	Išdagai
121	X-6086595.58 Y-438879.99	Išdagai
122	X-6086238.45 Y-438958.30	Išdagai
123	X-6085803.47 Y-438941.80	Išdagai
124	X-6084955.34 Y-439152.45	Veršiai
125	X-6084454.35 Y-439009.56	Veršiai
126	X-6084010.78 Y-439238.43	Veršiai
127	X-6081593.84 Y-439143.94	Veršiai
128	X-6081606.58 Y-438915.11	Veršiai
129	X-6081174.90	Veršiai

	Y-438796.15	
130	X-6080661.90 Y-438824.85	Veršiai
131	X-6080088.93 Y-439005.02	Veršiai
132	X-6079816.49 Y-438932.59	Veršiai
133	X-6079438.73 Y-439014.18	Veršiai
134	X-6079511.44 Y-438945.40	Veršiai
135	X-6079232.84 Y-438964.23	Veršiai
136	X-6079220.06 Y-438897.45	Veršiai
137	X-6079220.06 Y-438824.92	Veršiai
138	X-6079199.78 Y-438887.64	Veršiai
139	X-6078222.81 Y-438978.75	Veršiai
140	X-6077973.98 Y-439187.80	Veršiai
141	X-6077823.09 Y-439039.13	Žvirgždaičiai
142	X-6077685.05 Y-439294.45	Žvirgždaičiai
143	X-6076526.05 Y-438831.65	Žvirgždaičiai
144	X-6076187.46 Y-438871.90	Žvirgždaičiai
145	X-6076057.14 Y-438813.26	Žvirgždaičiai
146	X-6075396.75 Y-438911.23	Žvirgždaičiai
147	X-6073998.81 Y-439327.40	Žvirgždaičiai
148	X-6074743.91 Y-438903.90	Žvirgždaičiai
149	X-6074455.27 Y-438948.11	Žvirgždaičiai
150	X-6073831.86 Y-439144.56	Žvirgždaičiai
151	X-6073905.42 Y-439402.62	Žvirgždaičiai
152	X-6073303.01 Y-439560.56	Žvirgždaičiai
153	X-6072814.99	Žvirgždaičiai

	Y-439779.13	
154	X-0672614.47 Y-440010.54	Žvirgždaičiai
155	X-6072170.03 Y-440346.93	Žvirgždaičiai
156	X-6071913.01 Y-440390.23	Žvirgždaičiai
157	X-6070906.43 Y-440827.35	Žvirgždaičiai
158	X-6070691.49 Y-441032.53	Žvirgždaičiai
159	X-6070504.63 Y-441042.22	Žvirgždaičiai
160	X-6070065.63 Y-441396.13	Žvirgždaičiai
161	X-0669065.32 Y-441650.50	Žvirgždaičiai
162	X-6068956.74 Y-441913.99	Žvirgždaičiai
163	X-6068783.03 Y-442524.72	Žvirgždaičiai
164	X-6068512.11 Y-442589.50	Žvirgždaičiai
165	X-6093115.66 Y-468013.55	Lekėčiai
166	X-6088140.70 Y-439911.15	Girėnai
167	X-6088332.35 Y-440852.09	Girėnai

**DETALŪS METADUOMENYS**

<b>Dokumento sudarytojas (-ai)</b>	Lietuvos Respublikos energetikos ministerija 302308327, Gedimino pr. 38, LT-01104 Vilnius
<b>Dokumento pavadinimas (antraštė)</b>	DĖL ŠAKIŲ RAJONO SAVIVALDYBĖS TERITORIJOJE ESANČIŲ MAGISTRALINIŲ DUJOTIEKIŲ VIETOVĖS KLASIŲ TERITORIJŲ PLANO PATVIRTINIMO
<b>Dokumento registracijos data ir numeris</b>	2023-07-13 Nr. 1-218
<b>Dokumento gavimo data ir dokumento gavimo registracijos numeris</b>	–
<b>Dokumento specifikacijos identifikavimo žymuo</b>	ADOC-V1.0
<b>Parašo paskirtis</b>	Suderinimas
<b>Parašą sukūrusio asmens vardas, pavardė ir pareigos</b>	Giedrė Šeškevičienė, Vyriausiasis specialistas, Energetinio saugumo grupė
<b>Sertifikatas išduotas</b>	GIEDRĖ ŠEŠKEVIČIENĖ, Lietuvos Respublikos energetikos ministerija LT
<b>Parašo sukūrimo data ir laikas</b>	2023-07-07 12:17:56 (GMT+03:00)
<b>Parašo formatas</b>	XAdES-EPES
<b>Laiko žymoje nurodytas laikas</b>	–
<b>Informacija apie sertifikavimo paslaugų teikėją</b>	ADIC CA-B, Asmens dokumentu israsymo centras prie LR VRM LT
<b>Sertifikato galiojimo laikas</b>	2023-06-20 13:58:45 – 2026-06-19 13:58:45
<b>Parašo paskirtis</b>	Suderinimas
<b>Parašą sukūrusio asmens vardas, pavardė ir pareigos</b>	Daiva Brazdžiuvienė, Patarėjas, Teisės ir personalo grupė
<b>Sertifikatas išduotas</b>	DAIVA BRAZDŽIUVIENĖ LT
<b>Parašo sukūrimo data ir laikas</b>	2023-07-07 12:19:38 (GMT+03:00)
<b>Parašo formatas</b>	XAdES-EPES
<b>Laiko žymoje nurodytas laikas</b>	–
<b>Informacija apie sertifikavimo paslaugų teikėją</b>	EID-SK 2016, AS Sertifitseerimiskeskus EE
<b>Sertifikato galiojimo laikas</b>	2020-05-27 14:17:09 – 2025-05-26 23:59:59
<b>Parašo paskirtis</b>	Suderinimas
<b>Parašą sukūrusio asmens vardas, pavardė ir pareigos</b>	Inga Žilienė, Viceministras
<b>Sertifikatas išduotas</b>	INGA ŽILIENĖ, Lietuvos Respublikos energetikos ministerija LT
<b>Parašo sukūrimo data ir laikas</b>	2023-07-07 13:09:09 (GMT+03:00)
<b>Parašo formatas</b>	XAdES-EPES
<b>Laiko žymoje nurodytas laikas</b>	–
<b>Informacija apie sertifikavimo paslaugų teikėją</b>	ADIC CA-B, Asmens dokumentu israsymo centras prie LR VRM LT
<b>Sertifikato galiojimo laikas</b>	2023-05-10 13:47:56 – 2026-05-09 13:47:56
<b>Parašo paskirtis</b>	Suderinimas
<b>Parašą sukūrusio asmens vardas, pavardė ir pareigos</b>	Dainius Bražiūnas, Grupės vadovas, Energetinio saugumo grupė
<b>Sertifikatas išduotas</b>	DAINIUS BRAŽIŪNAS LT
<b>Parašo sukūrimo data ir laikas</b>	2023-07-07 13:53:06 (GMT+03:00)
<b>Parašo formatas</b>	XAdES-EPES
<b>Laiko žymoje nurodytas laikas</b>	–
<b>Informacija apie sertifikavimo paslaugų teikėją</b>	EID-SK 2016, AS Sertifitseerimiskeskus EE
<b>Sertifikato galiojimo laikas</b>	2022-08-10 13:08:16 – 2027-08-09 23:59:59
<b>Parašo paskirtis</b>	Pasirašymas
<b>Parašą sukūrusio asmens vardas, pavardė ir pareigos</b>	Dainius Kreivys, Ministras
<b>Sertifikatas išduotas</b>	DAINIUS KREIVYS, Lietuvos Respublikos energetikos ministerija LT
<b>Parašo sukūrimo data ir laikas</b>	2023-07-13 15:16:42 (GMT+03:00)
<b>Parašo formatas</b>	XAdES-T



**DETALŪS METADUOMENYS**

<b>Laiko žymoje nurodytas laikas</b>	2023-07-13 15:16:48 (GMT+03:00)
<b>Informacija apie sertifikavimo paslaugų teikėją</b>	ADIC CA-B, Asmens dokumentu israsymo centras prie LR VRM LT
<b>Sertifikato galiojimo laikas</b>	2023-05-10 14:08:01 – 2026-05-09 14:08:01
<b>Informacija apie būdus, naudotus metaduomenų vientisumui užtikrinti</b>	"Registravimas" paskirties metaduomenų vientisumas užtikrintas naudojant "RCSC IssuingCA, VI Registru centras - i.k. 124110246 LT" išduotą sertifikatą "DBSIS, Informatikos ir ryšių departamentas prie Lietuvos Respublikos vidaus reikalų ministerijos, į.k.188774822 LT", sertifikatas galioja nuo 2022-05-19 16:48:06 iki 2025-05-18 16:48:06
<b>Pagrindinio dokumento priedų skaičius</b>	1
<b>Pagrindinio dokumento priedamų dokumentų skaičius</b>	–
<b>Priedamo dokumento sudarytojas (-ai)</b>	–
<b>Priedamo dokumento pavadinimas (antraštė)</b>	–
<b>Priedamo dokumento registracijos data ir numeris</b>	–
<b>Programinės įrangos, kuria naudojantis sudarytas elektroninis dokumentas, pavadinimas</b>	DBSIS, versija 3.5.73.2
<b>Informacija apie elektroninio dokumento ir elektroninio (-ių) parašo (-ų) tikrinimą (tikrinimo data)</b>	Atitinka specifikacijos keliamus reikalavimus. Visi dokumente esantys elektroniniai parašai galioja (2023-07-13 15:26:33)
<b>Paieškos nuoroda</b>	–
<b>Papildomi metaduomenys</b>	Nuorašą suformavo 2023-07-13 15:26:34 DBSIS