

Prienų rajono teritorijoje esančių magistralinių dujotiekių vietovės klasių teritorijų planas

M1:5000



**SUTARTINIAI ŽENKLAI**

	1 vietovės klasės magistralinio dujotiekio vamzdynas
	Magistralinių dujotiekių vietovės klasių teritorija
	Savivaldybės teritorijos riba
	Cyvenamosios vietovės
	Žemės sklypo riba
	01 Laivų valstybinė žemė

**Pastabos:**

Vadovaujantis LR specialiųjų žemės naudojimo sąlygų įstatymu Magistralinių dujotiekių vietovės klasės teritorija - išilgai magistralinio dujotiekio vamzdžio trasos esanti žemės juosta, kurios ribos yra po 200 metrų j abi puses nuo vamzdžio ašies ir 200 metrų atstumu nuo kraštinių jo taškų.

Plane rodomos bendros esamų ir suprojektuotų magistralinių dujotiekių vietovės klasių teritorijų ribos.  
Planas parengtas 2022-09-06 VI Registro centro duomenimis

Planas parengtas ortofotografinio žemėlapiu pagrindu GDRLT C Nacionalinė žemės tarnyba prie AM, 2018  
GDRLT C Nacionalinė žemės tarnyba prie AM, 2020

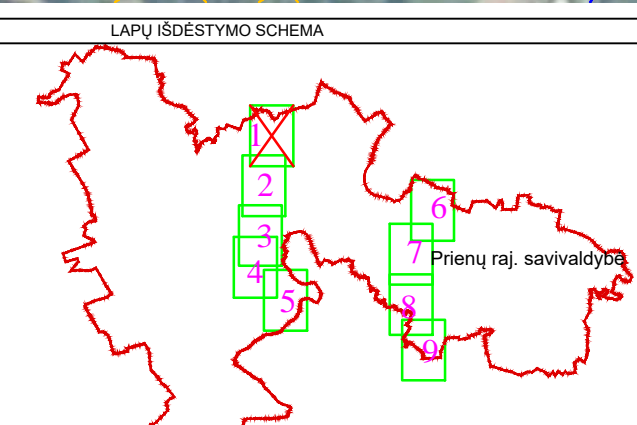

<b>REGISTRŲ CENTRAS</b>		VALSTYBĖS ĮMONĖ REGISTRŲ CENTRAS	
Kvalifikacijos pažym. Nr. 2M-M-2319		Livy g. 25, LT-09328 Prienai, tel. (0)5 2883262, e. p. info@registrucentras.lt	
Pareigos	Parašas	Vardas ir pavardė	data
Grupės vadovė		Jurgita Aidukienė	2023-03-28
Matininkas		Vytautas Blažys	2023-03-28



Prienų rajono teritorijoje esančių magistralinių dujotiekių vietovės klasių teritorijų planas

M1:5000



**SUTARTINIAI ŽENKLAI**

	1. Vietovės klasės magistralinio dujotiekio vamzdynas
	2. Magistralinių dujotiekių vietovės klasių teritorija
	3. Savivaldybės teritorijos riba
	4. Civanamocios vietovės
	5. Žemės sklypo riba
	6. Laivų vaitovinė zona

**Pastabos:**

Vadovaujantis LR specialiųjų žemės naudojimo sąlygų įstatymu Magistralinių dujotiekių vietovės klasės teritorija - išilgai magistralinio dujotiekio vamzdyno trasos esanti žemės juosta, kurios ribos yra po 200 metrų j abi puses nuo vamzdyno ašies ir 200 metrų atstumu nuo kraštinių jo taškų.

Plane rodomos bendros esamų ir suprojektuotų magistralinių dujotiekių vietovės klasių teritorijų ribos.  
Planas parengtas 2022-09-06 VI Registro centro duomenimis

Planas parengtas ortofotografinio žemėlapiu pagrindu GDRLT C Nacionalinė žemės tarnyba prie AM, 2018  
GDRLT C Nacionalinė žemės tarnyba prie AM, 2020

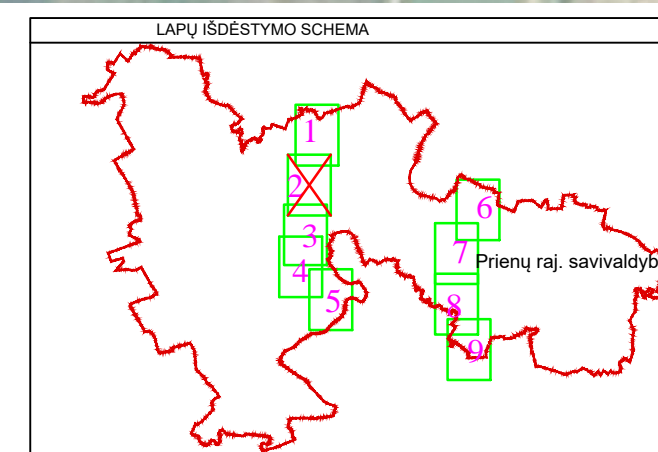

<b>REGISTRŲ CENTRAS</b>		VALSTYBĖS ĮMONĖ REGISTRŲ CENTRAS	
Kvalifikacijos pažym. Nr. 2M-M-2319		Lietuvos Respublikos Vienaštis, 01-0138832-6, įs. Nr. 2007-09-04/AM-14 Darybos laiptai ir / ar su jais susiję darbai registruojami, kada 12313206	
Pareigos	Parašas	Vardas ir pavardė	data
Grupės vadovė		Jurgita Aidukienė	2023-03-28
Matininkas		Vytautas Blažys	2023-03-28



Prienų rajono teritorijoje esančių magistralinių dujotiekių vietovės klasių teritorijų planas

M1:5000



**SUTARTINAI ŽENKLAI**

	1 vietovės klasės magistralinio dujotiekio vamzdynas
	Magistralinių dujotiekių vietovės klasių teritorija
	Dujų skirstymo stoties
	Magistralinių dujotiekių aptvenimų riba
	Savinvaldybės teritorijos riba
	Gyvenamosios vietovės
	Žemės sklypo riba
	Laisvą valstybinė žemė
	Suprojektuotas 1 vietovės klasės magistralinio dujotiekio vamzdynas

**Pastabos:**  
 Vadovaujantis LR specialiąją žemės naudojimo sąlygų įstatymu Magistralinių dujotiekių vietovės klasės teritorija - išilgai magistralinio dujotiekio vamzdyno trasos esanti žemės juosta, kurios ribos yra po 200 metrų j abi puses nuo vamzdyno ašies ir 200 metrų atstumu nuo kraštininių jo taškų.

Plane rodomos bendros esamų ir suprojektuotų magistralinių dujotiekių vietovės klasių teritorijų ribos.  
 Planas parengtas 2022-09-06 VĮ Registro centro duomenimis

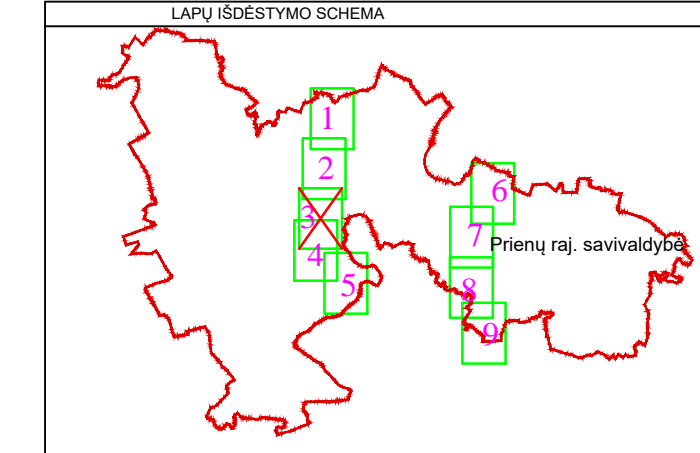

<b>REGISTRŲ CENTRAS</b>		<b>VALSTYBĖS ĮMONĖ REGISTRŲ CENTRAS</b>	
kvalifikacijos pažym. Nr. 2M-M-2319		Laisvą valstybinė žemė, 01/03/2023, 6, 3 sklypų numerai 4400211995429, 4400211995429, 4400211995429, 4400211995429	
Pareigos	Parašas	Vardas ir pavardė	data
Grupės vadovė		Jurgita Aidukienė	2023-03-28
Matininkas		Vytautas Blažys	2023-03-28



Prienų rajono teritorijoje esančių magistralinių dujotiekių vietovės klasių teritorijų planas

M1:5000



**SUTARTINIAI ŽENKLAI**

	1 vietovės klasės magistralinio dujotiekio vamzdynas
	Magistralinių dujotiekių vietovės klasių teritorija
	Savinvaldybės teritorijos riba
	Gyvenamosios vietovės
	Žemės sklypo riba
	Laivų vadybina žemė

**Pastabos:**

Vadovaujantis LR specialiųjų žemės naudojimo sąlygų įstatymu Magistralinių dujotiekių vietovės klasės teritorija - išilgai magistralinio dujotiekio vamzdyno trasos esanti žemės juosta, kurios ribos yra po 200 metrų j abi puses nuo vamzdyno ašies ir 200 metrų atstumu nuo kraštinių jo taškų.

Plane rodomos bendros esamų ir suprojektuotų magistralinių dujotiekių vietovės klasių teritorijų ribos.  
Planas parengtas 2022-09-06 VĮ Registro centro duomenimis

Planas parengtas ortofotografinio žemėlapiu pagrindu GDRLT C Nacionalinė žemės tarnyba prie AM, 2018  
GDRLT C Nacionalinė žemės tarnyba prie AM, 2020

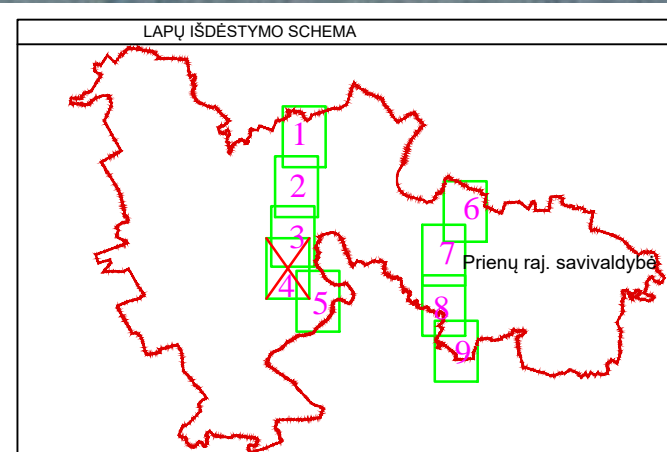

<b>REGISTRŲ CENTRAS</b>		VALSTYBĖS ĮMONĖ REGISTRŲ CENTRAS	
kvalifikacijos pažym. Nr. 2M-M-2319		Laisvės g. 25, LT-01001, Vilnius, tel. (05) 2686326, el. p. info@registrucentras.lt	
Pareigos	Parašas	Vardas ir pavardė	data
Grupės vadovė		Jurgita Aidukienė	2023-03-28
Matininkas		Vytautas Blažys	2023-03-28



Prienų rajono teritorijoje esančių magistralinių dujotiekių vietovės klasių teritorijų planas

M1:5000



**SUTARTINAI ŽENKLAI**

	1. Vietovės klasės magistralinio dujotiekio vamzdynas
	2. Magistralinių dujotiekių vietovės klasių teritorija
	3. Savivaldybės teritorijos riba
	4. Gyvenamosios vietovės
	5. Žemės sklypo riba
	6. Laivų valstybinė žemė
	7. Magistralinių dujotiekių aptvėrimų ribos

**Pastabos:**  
 Vadovaujantis LR specialiųjų žemės naudojimo sąlygų įstatymu Magistralinių dujotiekių vietovės klasės teritorija - išilgai magistralinio dujotiekio vamzdyno trasos esanti žemės juosta, kurios ribos yra po 200 metrų j abi puses nuo vamzdyno ašies ir 200 metrų atstumu nuo kraštinių jo taškų.

Plane rodomos bendros esamų ir suprojektuotų magistralinių dujotiekių vietovės klasių teritorijų ribos.  
 Planas parengtas 2022-09-06 VI Registro centro duomenimis

Planas parengtas ortofotografinio žemėlapiu pagrindu GDRLT C Nacionalinė žemės tarnyba prie AM, 2018  
 GDRLT C Nacionalinė žemės tarnyba prie AM, 2020

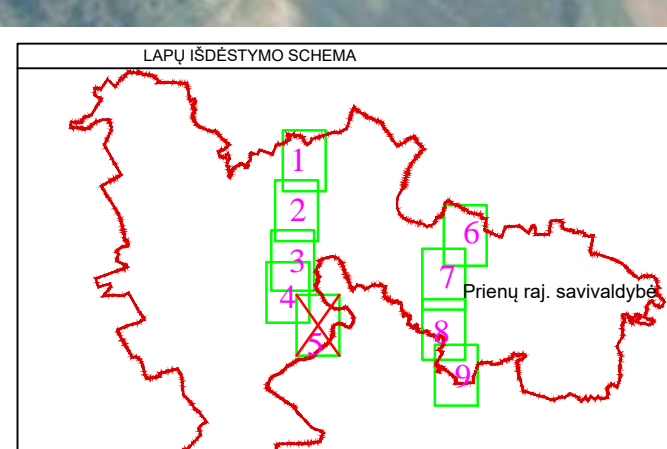

<b>REGISTRŲ CENTRAS</b>		<b>VALSTYBĖS ĮMONĖ REGISTRŲ CENTRAS</b>	
Kvalifikacijos pažym. Nr. 2M-M-2319		Lietuvos Respublikos Valstybės įstatymų ir kitų aktų rinkinio: Žemės ir miškininkystės teisės aktai, išskyrus gamtos apsaugos teisės aktus, 2022-03-28 (ISD)	
Pareigis	Parašas	Vardas ir pavardė	data
Grupės vadovė		Jurgita Aidukienė	2023-03-28
Matininkas		Vytautas Blažys	2023-03-28



Prienų rajono teritorijoje esančių magistralinių dujotiekių vietovės klasių teritorijų planas

M1:5000



**SUTARTINIAI ŽENKLAI**

—	1 vietovės klasės magistralinio dujotiekio vamzdynas
—	Magistralinių dujotiekių vietovės klasių teritorija
—	Savininkų teritorijos riba
—	Civiltiesios vietovės
—	Žemės sklypo riba
—	Laivų vadybinių žemių
—	Magistralinių dujotiekių aprėmtųjų ribos

**Pastabos:**  
 Vadovaujantis LR specialiuoju žemės naudojimo sąlygų įstatymu Magistralinių dujotiekių vietovės klasės teritorija - išilgai magistralinio dujotiekio vamzdyno trasos esanti žemės juosta, kurios ribos yra po 200 metrų j abi puses nuo vamzdyno ašies ir 200 metrų atstumu nuo kraštinio jo taško.

Plane rodomos bendros esamų ir suprojektuotų magistralinių dujotiekių vietovės klasių teritorijų ribos.  
 Planas parengtas 2022-09-06 VĮ Registro centro duomenimis

Planas parengtas ortofotografinio žemėlapiu pagrindu GDRLT C Nacionalinė žemės tarnyba prie AM, 2018  
 GDRLT C Nacionalinė žemės tarnyba prie AM, 2020

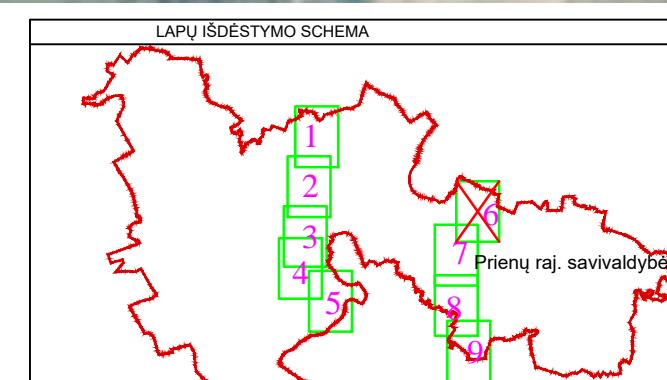

		VALSTYBĖS ĮMONĖ REGISTRŲ CENTRAS Laisvės 25, LT-01103 Vilnius, tel. (05) 2686262, e. paštas registras@rc.lt Duomenys pateikti ir saugomi laikydamiesi saugumo reikalavimų, kada: 12/13/2024	
Pareigos	Parasas	Vardas ir pavardė	data
Grupės vadovė		Jurgita Aidukienė	2023-03-28
Matininkas		Vytautas Blažys	2023-03-28



# Prienų rajono teritorijoje esančių magistralinių dujotiekių vietovės klasių teritorijų planas

M1:5000



**SUTARTINIAI ŽENKLAI**

	1 vietovės klasės magistralinio dujotiekio vamzdynas
	Magistralinių dujotiekių vietovės klasių teritorija
	Savininkų teritorijos riba
	Cyvenimosios vietovės
	Žemės sklypo riba
	Laivų valstybinė žemė

**Pastabos:**

Vadovaujantis LR specialiuoju žemės naudojimo sąlygų įstatymu Magistralinių dujotiekių vietovės klasės teritorija - išilgai magistralinio dujotiekio vamzdyno trasos esanti žemės juosta, kurios ribos yra po 200 metrų j abi puses nuo vamzdyno ašies ir 200 metrų atstumu nuo kraštinio jo taško.

Plane rodomos bendros esamų ir suprojektuotų magistralinių dujotiekių vietovės klasių teritorijų ribos.  
Planas parengtas 2022-09-06 VI Registro centro duomenimis

Planas parengtas ortofotografinio žemėlapiu pagrindu GDRLT C Nacionalinė žemės tarnyba prie AM, 2018  
GDRLT C Nacionalinė žemės tarnyba prie AM, 2020

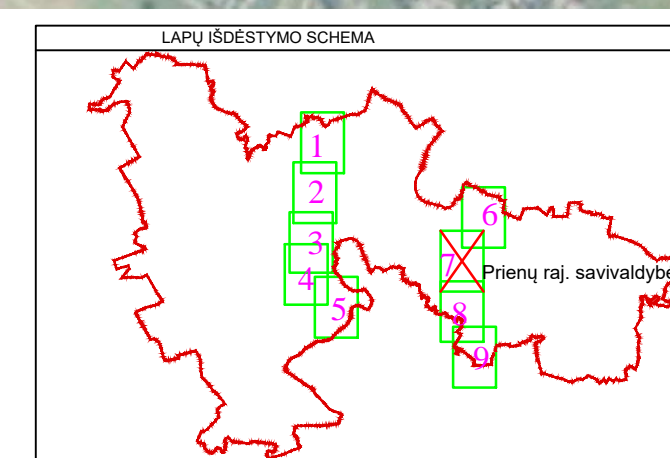

<b>REGISTRŲ CENTRAS</b>		VALSTYBĖS ĮMONĖ REGISTRŲ CENTRAS	
Kvalifikacijos pažym. Nr. 2M-M-2319		Lietuvos Respublikos Valstybės įstatymu Nr. XI-1032, 2004 m. gegužės 11 d. patvirtintame Lietuvos Respublikos žemės įstatyme, kadais 12113026	
Pareigos	Parašas	Vardas ir pavardė	data
Grupės vadovė		Jurgita Aidukienė	2023-03-28
Matininkas		Vytautas Blažys	2023-03-28



Prienų rajono teritorijoje esančių magistralinių dujotiekių vietovės klasių teritorijų planas

M1:5000

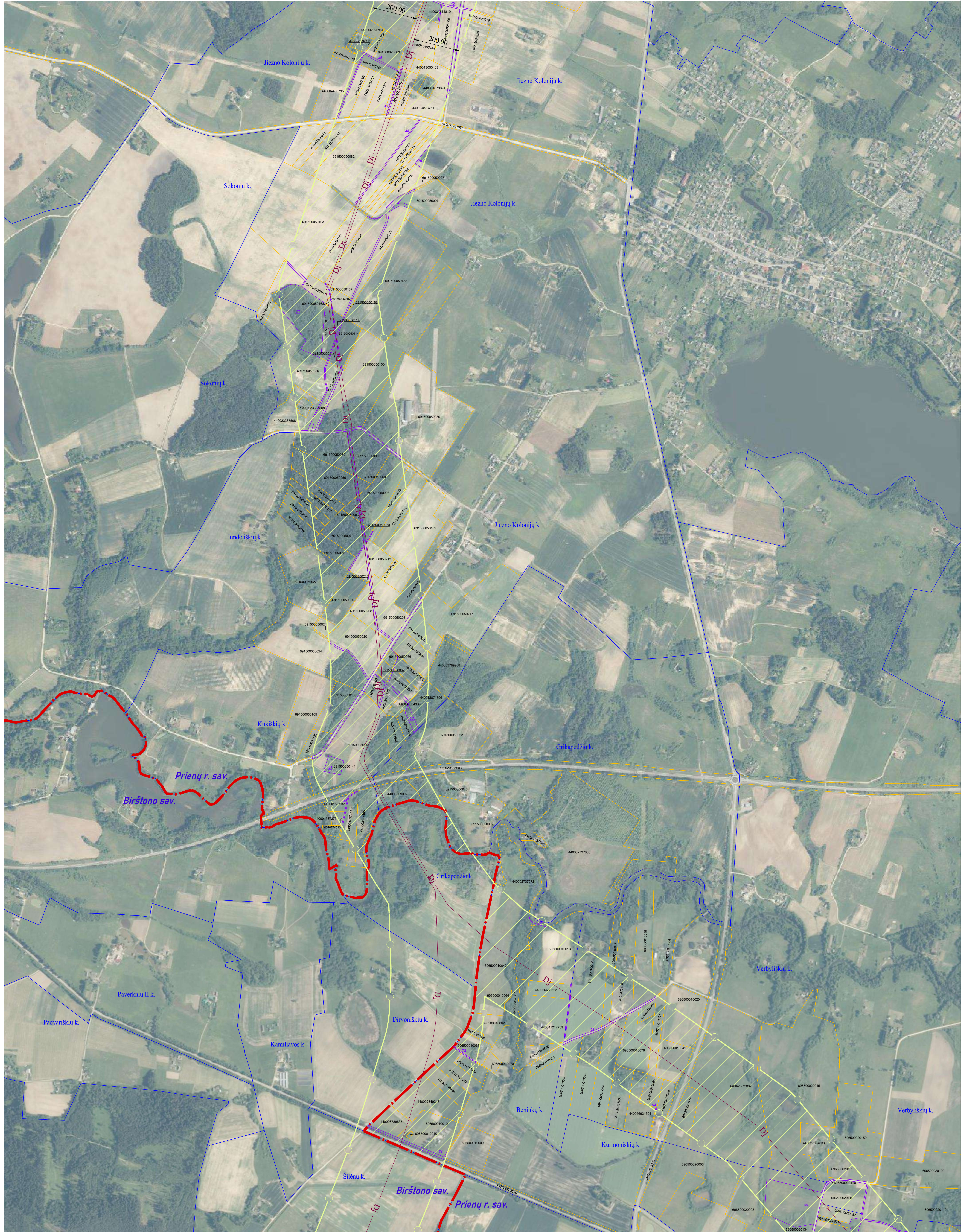

SUTARTINIAI ŽENKLAI	
[Blue line]	Į vietovės klasės magistralinio dujotiekio vamzdynas
[Red dashed line]	Magistralinių dujotiekių vietovės klasių teritorija
[Red solid line]	Savininkų teritorijos riba
[Yellow outline]	Civiliansios vietovės
[Green outline]	Žemės sklypo riba
[Purple outline]	Laivų vaityninė žemė
[Black outline]	Magistralinių dujotiekių aprėmtųjų ribos

Pastabos:  
Vadovaujantis LR specialiuoju žemės naudojimo sąlygų įstatymu Magistralinių dujotiekių vietovės klasės teritorija - išilgai magistralinio dujotiekio vamzdyno trasos esanti žemės juosta, kurios ribos yra po 200 metrų j abi puses nuo vamzdyno ašies ir 200 metrų atstumu nuo kraštinio jo taško.

Plane rodomos bendros esamų ir suprojektuotų magistralinių dujotiekių vietovės klasių teritorijų ribos.  
Planas parengtas 2022-09-06 VĮ Registro centro duomenimis  
Planas parengtas ortofotografinio žemėlapiu pagrindu GDRLT C Nacionalinė žemės tarnyba prie AM, 2018 GDRLT C Nacionalinė žemės tarnyba prie AM, 2020

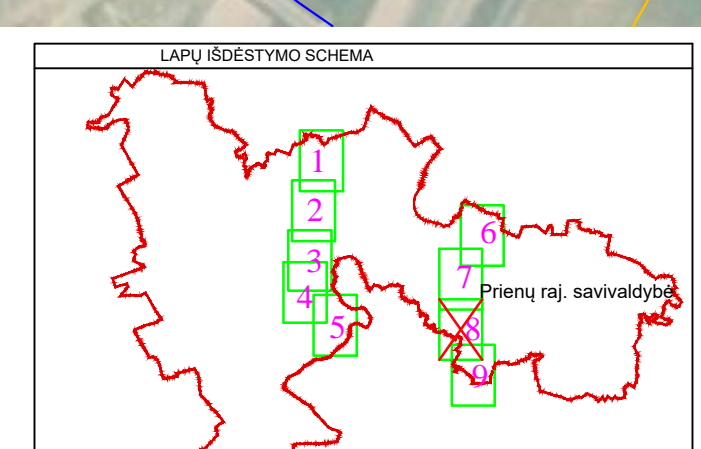

<b>REGISTRŲ CENTRAS</b>		VALSTYBĖS ĮMONĖ REGISTRŲ CENTRAS	
Kvalifikacijos pažym. Nr. 2M-M-2319		Lietuvos Respublikos Vidaus reikalų ministerija, Priešgaisrinės apsaugos ir gelbėjimo departamentas	
Pareigos	Parašas	Vardas ir pavardė	data
Grupės vadovė		Jurgita Aidukienė	2023-03-28
Matininkas		Vytautas Blažys	2023-03-28



Prienų rajono teritorijoje esančių magistralinių dujotiekių vietovės klasių teritorijų planas

M1:5000

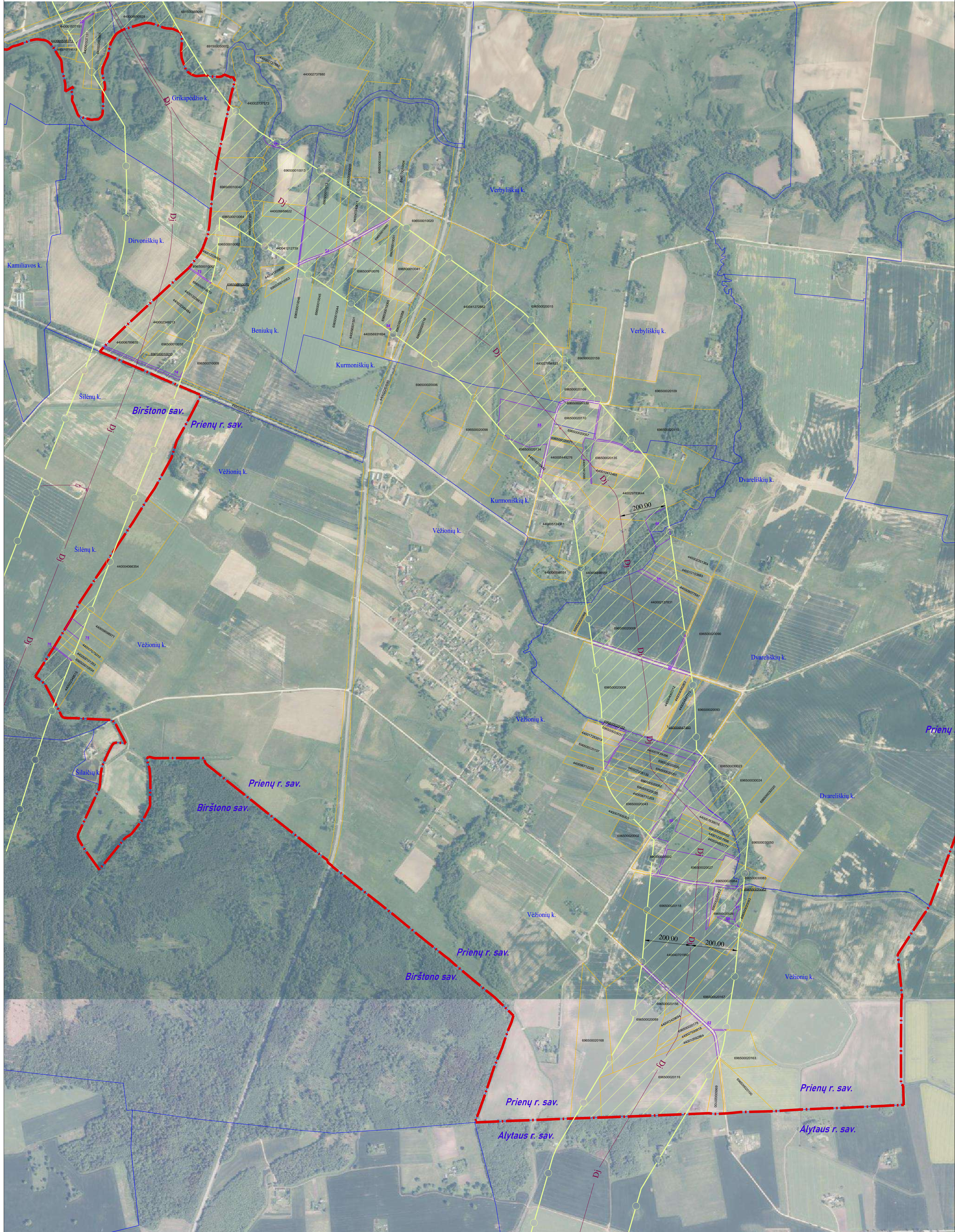

**SUTARTINIAI ŽENKLAI**

	1 vietovės klasės magistralinio dujotiekio vamzdynas
	2 magistralinių dujotiekių vietovės klasių teritorija
	3 savivaldybės teritorijos riba
	4 gyvenamosios vietovės
	5 žemės šiltplo riba
	6 laisva valstybinė žemė
	7 magistralinių dujotiekių aptarnavimo riba

**Pastabos:**  
 Vadovaujantis LR specialiuoju žemės naudojimo sąlygų įstatymu Magistralinių dujotiekių vietovės klasės teritorija - išilgai magistralinio dujotiekio vamzdyno trasos esanti žemės juosta, kurios ribos yra po 200 metrų j abi puses nuo vamzdyno ašies ir 200 metrų atstumu nuo kraštinio jo taško.

Plane rodomos bendros esamų ir suprojektuotų magistralinių dujotiekių vietovės klasių teritorijų ribos.  
 Planas parengtas 2022-09-06 VI Registro centro duomenimis  
 Planas parengtas ortofotografinio žemėlapiu pagrindu GDRLT C Nacionalinė žemės tarnyba prie AM, 2018  
 GDRLT C Nacionalinė žemės tarnyba prie AM, 2020

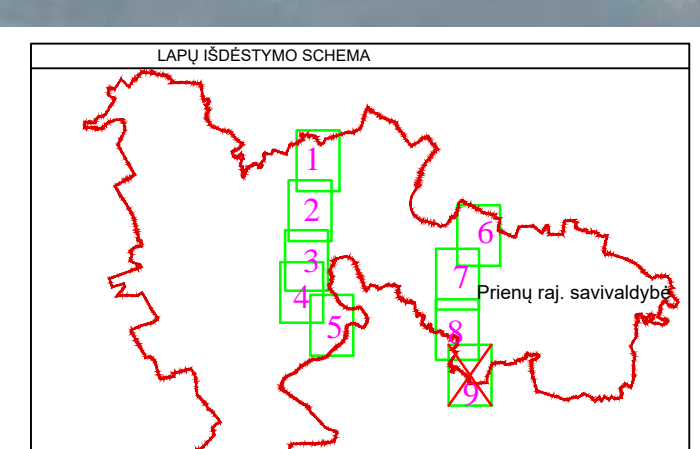

		VALSTYBĖS ĮMONĖ REGISTRŲ CENTRAS Laisvų Sėklų Vokėlių Viena, lt-0138832-6, įs. Nr. 201809000001-4 Duomenų kauptuvio į sąrašą įrašyti savarakių registre, kada 12/13/2024	
Pareigos	Parašas	Vardas ir pavardė	data
Grupės vadovė		Jurgita Aidukienė	2023-03-28
Matininkas		Vytautas Blažys	2023-03-28