



## LIETUVOS RESPUBLIKOS ENERGETIKOS MINISTRAS

## ĮSAKYMAS

DĖL ELEKTRŪNŲ SAVIVALDYBĖS TERITORIJOJE ESANČIŲ MAGISTRALINIŲ  
DUJOTIEKIŲ VIETOVĖS KLASIŲ TERITORIJŲ PLANO PATVIRTINIMO

2023 m.

d. Nr.

Vilnius

Vadovaudamasis Lietuvos Respublikos specialiųjų žemės naudojimo sąlygų įstatymo 6 straipsnio 1 dalies 6 punktu, 9 straipsnio 3 dalimi, 141 straipsnio 5 dalimi, Lietuvos Respublikos Vyriausybės 2019 m. gruodžio 11 d. nutarimo Nr. 1248 „Dėl Lietuvos Respublikos specialiųjų žemės naudojimo sąlygų įstatymo įgyvendinimo“ 2.3 papunkčiu, Elektros tinklų, magistralinių dujotiekių ir naftotiekių (produktotiekių), skirstomųjų dujotiekių, šilumos perdavimo tinklų apsaugos zonų, magistralinių dujotiekių vietovės klasių teritorijų planų rengimo (nerengiant teritorijų planavimo dokumento ar žemės valdos projekto) ir tvirtinimo tvarkos aprašo, patvirtinto Lietuvos Respublikos energetikos ministro 2020 m. spalio 13 d. įsakymu Nr. 1-339 „Dėl Elektros tinklų, magistralinių dujotiekių ir naftotiekių (produktotiekių), skirstomųjų dujotiekių, šilumos perdavimo tinklų apsaugos zonų, magistralinių dujotiekių vietovės klasių teritorijų planų rengimo (nerengiant teritorijų planavimo dokumento ar žemės valdos projekto) ir tvirtinimo tvarkos aprašo patvirtinimo“, 18 punktu ir atsižvelgdamas į valstybės įmonės Registrų centro, atstovaujantčios AB „Amber Grid“ pagal 2022 m. rugsėjo 22 d. įgaliojimą Nr. 9-67, 2023 m. gegužės 18 d. prašymą Nr. S-18893 (1.4 E) „Prašymas organizuoti plano patvirtinimą“:

1. T v i r t i n u Elektrėnų savivaldybės teritorijoje esančių magistralinių dujotiekių vietovės klasių teritorijų planą (pridedama).

2. N u s t a t a u, kad:

2.1. šis įsakymas įsigalioja 2023 m. rugpjūčio 1 d.

2.2. šis įsakymas ir Elektrėnų savivaldybės teritorijoje esančių magistralinių dujotiekių vietovės klasių teritorijų planas skelbiami AB „Amber Grid“ interneto svetainėje [www.ambergrid.lt](http://www.ambergrid.lt).

Energetikos ministras

Dainius Kreivys

# Elektrėnų savivaldybės teritorijoje esančių magistralinių dujotiekų vietovės klasių teritorijų planas

## AIŠKINAMASIS RAŠTAS

### 1. Plano inicijavimo pagrindai, tikslas ir uždaviniai

Elektrėnų savivaldybės teritorijoje esančių magistralinių dujotiekų vietovės klasių teritorijų planas (toliau – **Planas**) rengiamas įgyvendinant Lietuvos Respublikos (toliau – **LR**) specialiųjų žemės naudojimo sąlygų įstatymo (toliau – **SŽNS įstatymas**) įstatymo 141 str. 5 d. įtvirtintas nuostatas – Vyriausybės įgaliotos institucijos (šiuo atveju LR energetikos ministerijos) nustatyta tvarka tvirtinamais planais, žemėlapiais ir (ar) schemomis SŽNS įstatyme nurodytos teritorijos (įskaitant magistralinių dujotiekų (toliau – **MD**) vietovės klasių teritorijas (toliau – **MD teritorijos**) turi būti nustatytos dėl ūkinės ir (ar) kitokios veiklos, kuriai vykdyti iki šio įstatymo įsigaliojimo dienos šių teritorijų nustatyti nereikėjo, kai ši veikla vykdoma ar jai vykdyti statybą leidžiantys dokumentai išduoti.

Planas rengiamas ir MD teritorijos jame nustatomos nerengiant teritorijų planavimo dokumento ar žemės valdos projekto. Plano rengimo, viešinimo ir tvirtinimo tvarką nustato LR energetikos ministro 2020 m. spalio 13 d. įsakymu Nr. 1-339 patvirtintas Elektros tinklų, magistralinių dujotiekų ir naftotiekų (produktotiekų), skirstomųjų dujotiekų, šilumos perdavimo tinklų apsaugos zonų, magistralinių dujotiekų vietovės klasių teritorijų planų rengimo (nerengiant teritorijų planavimo dokumento ar žemės valdos projekto) ir tvirtinimo tvarkos aprašas.

Rengiant LR energetikos ministro įsakymu tvirtintą Planą MD teritorijoms nustatyti, kai žemės savininko, valstybinės ar savivaldybės žemės patikėtinio sutikimas neprivalomas (vadovaujantis SŽNS įstatymo 141 str. 5 d. nuostatomis), reikalinga įvykdyti šiuos uždavinius:

- i) nustatyti MD teritorijas, kuriose taikomos specialiosios žemės naudojimo sąlygos;
- ii) įrašyti (įregistruoti) Planu nustatytas MD teritorijas į Nekilnojamojo turto kadastrą ir Nekilnojamojo turto registrą;
- iii) SŽNS įstatymo 11 str. numatyta tvarka informuoti asmenis apie Planu nustatytas MD teritorijas, jų dydį bei šiose teritorijose taikomas specialiąsias žemės naudojimo sąlygas.

**Plano iniciatorius:** AB „Amber Grid“ – Lietuvos gamtinių dujų perdavimo sistemos operatorius, atsakingas už gamtinių dujų perdavimą (transportavimą aukšto slėgio vamzdiniais) sistemos naudotojams, gamtinių dujų infrastruktūros eksploatavimą, priežiūrą ir plėtojimą, veikiantis pagal Valstybinės energetikos reguliavimo tarybos 2015-04-10 išduotą gamtinių dujų perdavimo veiklos licenciją Nr. L2-3 (GDP).

AB „Amber Grid“ kontaktinė informacija: Laisvės pr. 10, Vilnius LT-04215, tel. +370 5 2360855, el. paštas [info@ambergrid.lt](mailto:info@ambergrid.lt), interneto svetainė [www.ambergrid.lt](http://www.ambergrid.lt).

Už Plano sprendinių rengimo vykdymą atsakingas asmuo – vyresnioji inžinierė Rūta Bastikaitienė, tel. +370 640 42 750, el. paštas [r.bastikaitiene@ambergrid.lt](mailto:r.bastikaitiene@ambergrid.lt)

**Plano rengėjas:** Valstybės įmonė Registrų centras, adresas Lvivo g. 25-101, Vilnius LT-09320, tel. +370 5 2688262, el. paštas [info@registrucentras.lt](mailto:info@registrucentras.lt), interneto svetainė [www.registrucentras.lt](http://www.registrucentras.lt).

Už Plano sprendinių rengimą atsakingas asmuo – Komercinių paslaugų skyriaus Vakarų Lietuvos 2 grupės matininkė – Eglė Paškevičienė, tel. +370 652 78883, el. paštas [egle.paskeviciene@registrucentras.lt](mailto:egle.paskeviciene@registrucentras.lt).

## 2. Duomenys apie Planą

2.1. Vadovaujantis SŽNS įstatymo 32 str. nuostatomis MD teritorijos nustatomos MD vamzdynams. Elektrėnų savivaldybės teritorijoje nutiesti MD vamzdynai:

- pirmos vietovės klasės MD vamzdyno atšaka į Elektrėnų DSS (unikalus Nr. 1399-8004-1018);
- pirmos vietovės klasės MD vamzdynas Minskas-Vilnius-Vievis (unikalus Nr. 4400-2511-2412);
- pirmos vietovės klasės MD vamzdynas Vilnius-Kaliningradas (unikalus Nr. 4400-2538-4616);
- pirmos vietovės klasės MD vamzdyno lupingas į Jonavos DSS (unikalus Nr. 4400-3154-7161);
- pirmos vietovės klasės MD vamzdynas Vilnius-Kaunas (unikalus Nr. 4400-3154-7250);
- pirmos ir antros vietovės klasių MD vamzdynas (GIPL) (unikalus Nr. 4400-5605-9390);
- pirmos vietovės klasės MD vamzdyno atšaka į Vievio DSS (unikalus Nr. 1399-8004-0016).

Dalis MD teritorijų (įskaitant sprendinius), kurios nustatomos dėl Elektrėnų savivaldybės teritorijoje nutiestų MD vamzdynų, patenka į Kaišiadorių, Vilniaus, Širvintų, Trakų rajonų savivaldybių teritorijas.

Taip pat į Elektrėnų savivaldybės teritoriją patenka dalis MD teritorijų, kurios nustatomos šio Plano sprendiniais dėl Kaišiadorių rajono savivaldybės teritorijoje nutiestų pirmos vietovės klasės MD vamzdynų:

- pirmos vietovės klasės MD vamzdynas lupingas į Jonavos DSS (unikalus Nr. 4400-3156-6080);
- pirmos vietovės klasės MD vamzdynas Vilnius - Kaunas (unikalus Nr. 4400-3156-6057);
- pirmos vietovės klasės MD vamzdynas (GIPL) (unikalus Nr. 4400-5607-0709).

Širvintų rajono savivaldybės teritorijoje nutiestų pirmos vietovės klasės vamzdynų:

- pirmos vietovės klasės MD vamzdynas Minskas-Vilnius-Vievis (unikalus Nr. 4400-2511-1537).

Vilniaus rajono savivaldybės teritorijoje nutiestų trečios vietovės klasės vamzdynų:

- trečios vietovės klasės MD vamzdynas (GIPL) (unikalus Nr. 4400-5595-4046).

Trakų rajono savivaldybės teritorijoje nutiestų pirmos vietovės klasės vamzdynų:

- pirmos vietovės klasės MD vamzdynas Vilnius-Kaliningradas (unikalus Nr. 4400-2522-4842);
- pirmos vietovės klasės MD vamzdynas Vilnius-Kaunas (unikalus Nr. 4400-3154-7540).

Taip pat MD teritorijos nustatomos atsižvelgiant į šių projektų sprendinius:

- Magistralinio dujotiekio Minskas-Vilnius-Vievis uždarymo įtaisų Nr. 46 ir 47b Mitkiškių k., Kazokiškių sen. ir uždarymo įtaisų Nr. 48 ir 49 Beržonkos k., Vievio sen., Elektrėnų sav. pekeitimo ir nuotolinio valdymo sistemos (SCADA) rekonstravimo projektas; statybą leidžiančio dokumento Nr. LRS-06-191213-00021;

- Gamybos, pramonės paskirties pastato (dujų skirstymo stoties) statybos, dujų tinklų rekonstravimo, Ausieniškių k., Vievio sen., Elektrėnų sav., projektas; statybą leidžiančio dokumento Nr. LRS-06-220103-00001.

2.2. Su MD susijusios infrastruktūros vietos šiame Plane nepateikiamos.

2.3. Informacija apie objektus, patenkančius į Plano sprendinius pateikta 1 lentelėje. Plano rengėjas yra atsakingas už tinkamą teritorijų nurodymą ir pažymėjimą Plane.

**1 lentelė.** Informacija apie objektus, patenkančius į Plano sprendinius

Objektai, kuriems nustatomos MD teritorijos	Žemės sklypai (jų dalys), patenkantys į MD teritorijas:		Laisva valstybinė žemė (jos dalis), patekanti į MD teritorijas, bendras plotas, ha
	kiekis, vnt.	bendras plotas, ha*	
MD vamzdynai	1187	2034,3906	206,3276

\* Plano sprendiniuose neįvertinami žemės sklypų ribų ir plotų persidengimai

2.4. MD ir MD teritorijos Plano brėžinyje žymimi iki 0,5 m tikslumu.

2.5. Šiuo planu MD ir susijusios infrastruktūros apsaugos zonos nenustatomos. Šių teritorijų nustatymui bus rengiamas (parengtas) atskiras planas.

2.6. Planu nustatomų MD teritorijų dydis įtvirtintas SŽNS įstatymo 33 str. nuostatose, t. y.:  
Magistralinių dujotiekių vietovės klasės teritorija – išilgai magistralinio dujotiekio vamzdyno trasos esanti žemės juosta, kurios ribos yra po 200 metrų į abi puses nuo vamzdyno ašies ir 200 metrų atstumu nuo kraštinių jo taškų.

**2.7. Vadovaujantis SŽNS įstatymo III skyriaus septintojo skirsnio nuostatomis, Planu nustatomose MD teritorijose taikomos šios specialiosios žemės naudojimo sąlygos:**

2.7.1 pagal SŽNS įstatymo 34 str. 1 d. MD teritorijose negavus šių dujotiekių savininko ar valdytojo (šiuo atveju AB „Amber Grid“) pritarimo (derinimo) projektui ar numatomi veiksmai, draudžiama:

- 1) formuoti ir pertvarkyti žemės sklypus;
- 2) keisti ir (ar) nustatyti pagrindinę žemės naudojimo paskirtį, žemės sklypų naudojimo būdą (būdus), teritorijos naudojimo reglamentą;
- 3) statyti ir rekonstruoti statinius, įrengti įrenginius;
- 4) keisti statinių ir (ar) patalpų paskirtį;
- 5) organizuoti renginius, susijusius su žmonių susibūrimu;
- 6) pastatus ir (ar) patalpas formuoti kaip atskirus nekilnojamojo turto objektus.

2.7.2. pagal SŽNS įstatymo 34 str. 2 d. magistralinių dujotiekių savininkas ar valdytojas (šiuo atveju AB „Amber Grid“) nepritaria atitinkamam žemės valdos arba kitam projektui ar numatomi veiksmai, jeigu šio straipsnio 1 dalyje nurodyti darbai pažeis magistralinių dujotiekių vietovės klasių teritorijose taikomus užstatymo normatyvus, magistralinių dujotiekių techninės saugos reikalavimus ir (ar) kels pavojų aplinkai, žmonių turtui, jų gyvybei ar sveikatai.

### **3. MD vietovės klasės**

3.1. Magistralinio dujotiekio vietovės klasė (toliau – vietovės klasė) – saugos kriterijus, kuriuo apibūdinamas magistralinio dujotiekio vamzdynas ir išilgai šio vamzdyno besitęsianti teritorija, ir pagal kurią nustatomi šioje teritorijoje taikomi užstatymo normatyvai (didžiausias leistinas pastatų ir jų aukštų skaičius, mažiausi leistini atstumai nuo magistralinio dujotiekio iki statinių ir kitų objektų, žemės ir vandens paviršiaus).

3.2. Didžiausią leistiną pastatų ir jų aukštų skaičių vietovės klasės teritorijoje ir vietovės klasės vienetė (vietovės klasės vieneto sąvoka apibrėžta GDĮ 2 str. 47 d.), atsižvelgdama į magistralinio dujotiekio vamzdyno pavojingumą ir rizikos laipsnį, nustato Vyriausybė ar jos įgaliota institucija. Mažiausi leistini atstumai nuo vamzdynų ir kitų įrenginių iki statinių ir kitų objektų, žemės ir vandens paviršiaus nustatomi energetikos ministro patvirtintose gamtinių dujų vamzdynų ir kitų įrenginių apsaugos ir (ar) įrengimo taisyklėse.

### **4. Nekilnojamojo turto kadastre ir Nekilnojamojo turto registre atsirandantys pakeitimai**

Dėl bet kokių priedasčių po Plano patvirtinimo pasikeitus Nekilnojamojo turto kadastre ir Nekilnojamojo turto registre įregistruotiems žemės sklypų ar į atskirus žemės sklypus nesuformuotos laisvos valstybinės žemės plotų duomenims visais atvejais (įskaitant, bet neapsiribojant: pertvarkius sklypus, žemės sklypų ribas, suformavus naujus žemės sklypus ir kt.) visiems į Plano sprendiniais nustatytas MD teritorijas patenkantiems žemės sklypams ir į atskirus žemės sklypus nesuformuotiems laisvos valstybinės žemės plotams taikomos SŽNS įstatymo 34 str. įtvirtintos specialiosios žemės naudojimo sąlygos.



# Elektrėnų savivaldybės teritorijoje esančių magistralinių dujotiekių vietovės klasių teritorijų planas M 1:5000

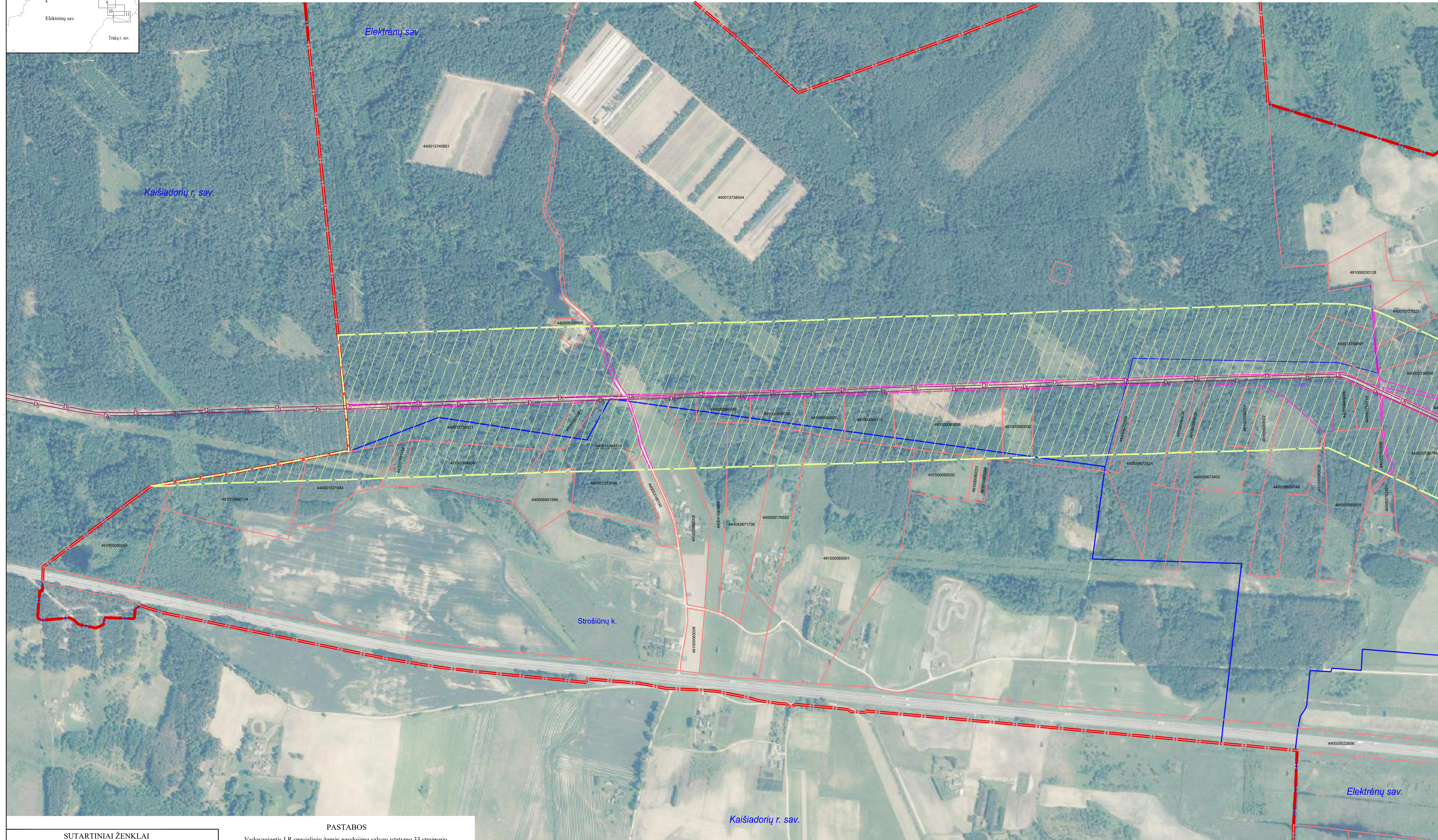
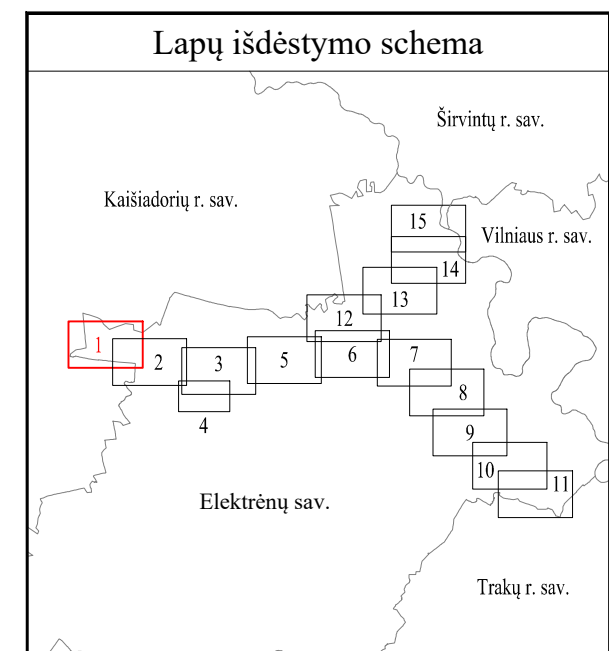

SUTARTINIAI ŽENKLAI	
	I vietovės klasės magistralinio dujotiekio vamzdynas
	Magistralinio dujotiekio vietovės klasių teritorija
	Savivaldybės teritorijos riba
	Gyvenamosios vietovės
	Žemės sklypo riba
	Laisva valstybinė žemė

**PASTABOS**

Vadovaujantis LR specialiųjų žemės naudojimo sąlygų įstatymo 33 straipsniu, magistralinių dujotiekių vietovės klasės teritorija - išilgai magistralinio dujotiekio vamzdžio trasos esanti žemės juosta, kurios ribos yra po 200 metrų į abi puses nuo vamzdžio ašies ir 200 metrų atstumu nuo kraštinių jo taškų.

Plane rodomos bendros magistralinių dujotiekių vietovės klasių teritorijų ribos

Planas parengtas 2022-09-07 VĮ Registro centro duomenimis

Planas parengtas ortofotografinio žemėlapiu pagrindu: GDRLT C Nacionalinė žemės tarnyba prie ŽŪM, 2018  
GDRLT C Nacionalinė žemės tarnyba prie ŽŪM, 2020

REGISTRŲ CENTRAS			
VALSTYBĖS ĮMONĖ REGISTRŲ CENTRAS			
Livo g. 25-101, 09320 Vilnius, tel. (8 5) 2688262, el. p. info@registrucentras.lt Duomenys kaupiami ir saugomi Juridinių asmenų registre, kodas 124110246			
Pareigos	Parašas	Vardas ir pavardė	Data
Matininkas		Vilimas Gintalas	2022-11-25
Matininko kvalifikacijos pažymėjimo Nr. 2M-M-958			



# Elektrėnų savivaldybės teritorijoje esančių magistralinių dujotiekių vietovės klasių teritorijų planas M 1:5000

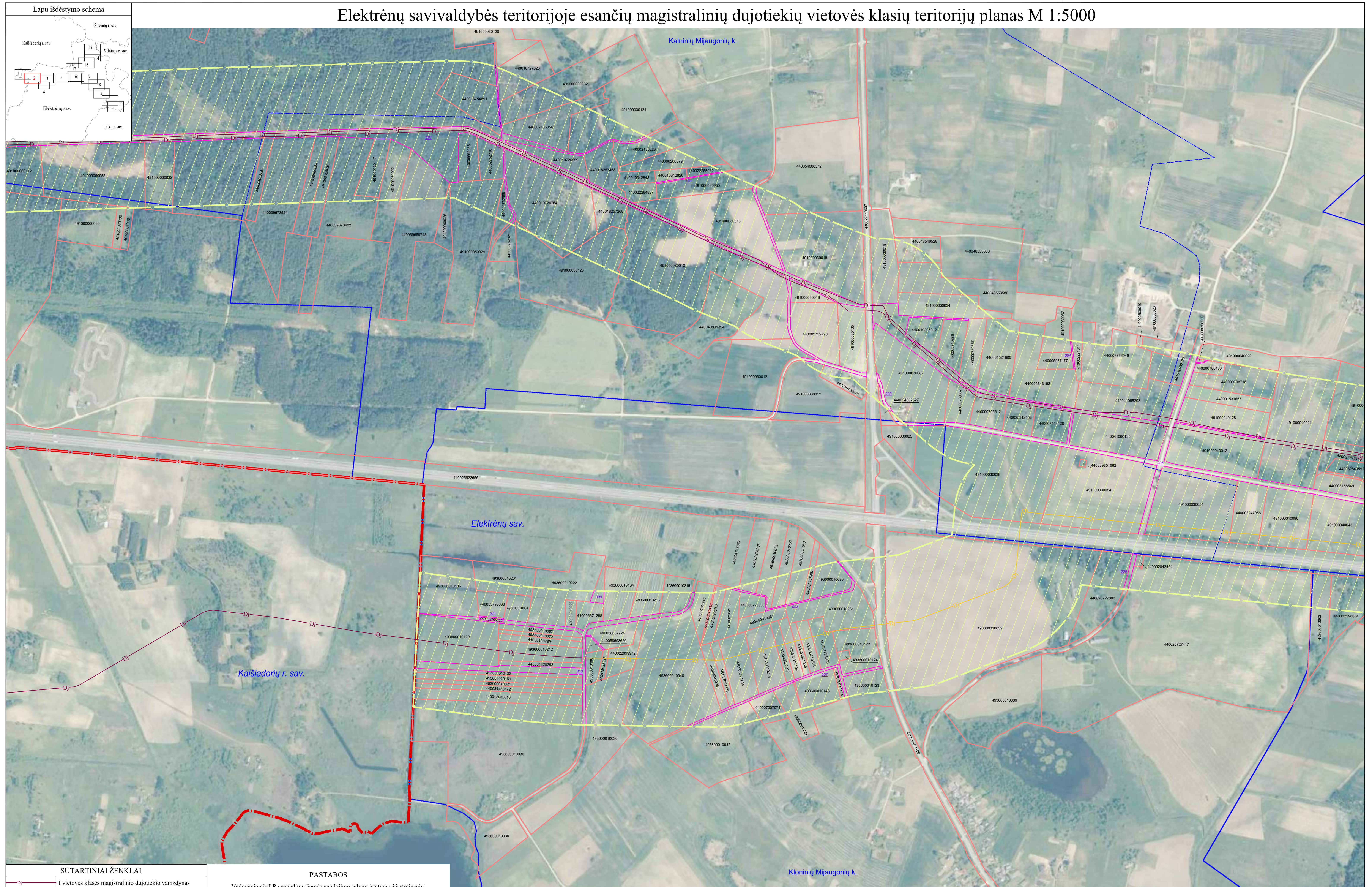

SUTARTINIAI ŽENKLAI	
	I vietovės klasės magistralinio dujotiekio vamzdynas
	II vietovės klasės magistralinio dujotiekio vamzdynas
	Magistralinio dujotiekio vietovės klasių teritorija
	Savivaldybės teritorijos riba
	Gyvenamosios vietovės
	Žemės sklypo riba
	Laisva valstybinė žemė

**PASTABOS**

Vadovaujantis LR specialiųjų žemės naudojimo sąlygų įstatymo 33 straipsniu, magistralinių dujotiekių vietovės klasės teritorija - išilgai magistralinio dujotiekio vamzdžio trasos esanti žemės juosta, kurios ribos yra po 200 metrų į abi puses nuo vamzdžio ašies ir 200 metrų atstumu nuo kraštinių jo taškų.

Plane rodomos bendros magistralinių dujotiekių vietovės klasių teritorijų ribos

Planas parengtas 2022-09-07 VĮ Registro centro duomenimis

Planas parengtas ortofotografinio žemėlapiu pagrindu: GDRLT C Nacionalinė žemės tarnyba prie ŽŪM, 2018  
GDRLT C Nacionalinė žemės tarnyba prie ŽŪM, 2020

REGISTRŪ CENTRAS		VALSTYBĖS ĮMONĖ REGISTRŪ CENTRAS	
Livo g. 25-101, 09320 Vilnius, tel. (8 5) 2688262, el. p. info@registrucentras.lt		Duomenys kaupiami ir saugomi Juridinių asmenų registre, kodas 124110246	
Pareigos Matininkas	Parašas 	Vardas ir pavardė Vilimas Gintalas	Data 2022-11-25
Matininko kvalifikacijos pažymėjimo Nr. 2M-M-958			



# Elektrėnų savivaldybės teritorijoje esančių magistralinių dujotiekių vietovės klasių teritorijų planas M 1:5000

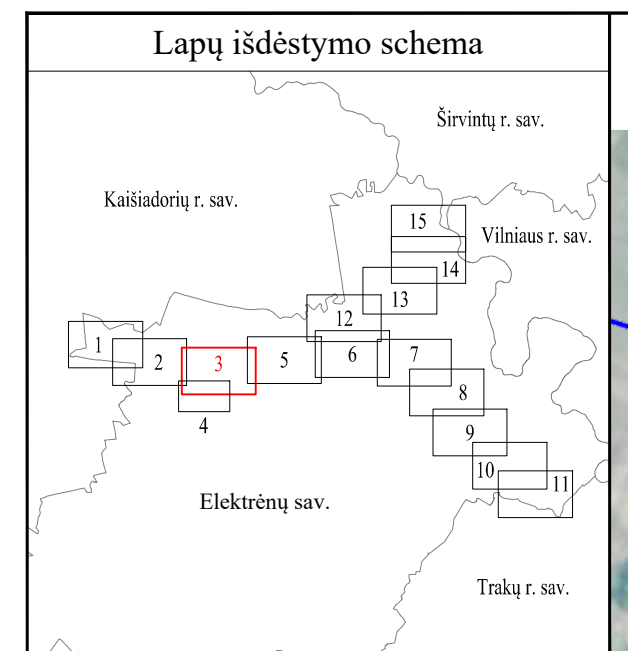

SUTARTINIAI ŽENKLAI	
	I vietovės klasės magistralinio dujotiekio vamzdynas
	II vietovės klasės magistralinio dujotiekio vamzdynas
	Magistralinio dujotiekio vietovės klasių teritorija
	Savivaldybės teritorijos riba
	Gyvenamosios vietovės
	Žemės sklypo riba
	Laisva valstybinė žemė

**PASTABOS**

Vadovaujantis LR specialiųjų žemės naudojimo sąlygų įstatymo 33 straipsniu, magistralinių dujotiekių vietovės klasės teritorija - išilgai magistralinio dujotiekio vamzdžio trasos esanti žemės juosta, kurios ribos yra po 200 metrų į abi puses nuo vamzdžio ašies ir 200 metrų atstumu nuo kraštinių jo taškų.

Plane rodomos bendros magistralinių dujotiekių vietovės klasių teritorijų ribos

Planas parengtas 2022-09-07 VĮ Registro centro duomenimis

Planas parengtas ortofotografinio žemėlapiu pagrindu: GDRLT C Nacionalinė žemės tarnyba prie ŽŪM, 2018  
GDRLT C Nacionalinė žemės tarnyba prie ŽŪM, 2020

REGISTRŲ CENTRAS			
VALSTYBĖS ĮMONĖ REGISTRŲ CENTRAS			
Livo g. 25-101, 09320 Vilnius, tel. (8 5) 2688262, el. p. info@registrucentras.lt Duomenys kaupiami ir saugomi Juridinių asmenų registre, kodas 124110246			
Pareigos Matininkas	Parašas 	Vardas ir pavardė Vilimas Gintalas	Data 2022-11-25
Matininko kvalifikacijos pažymėjimo Nr. 2M-M-958			



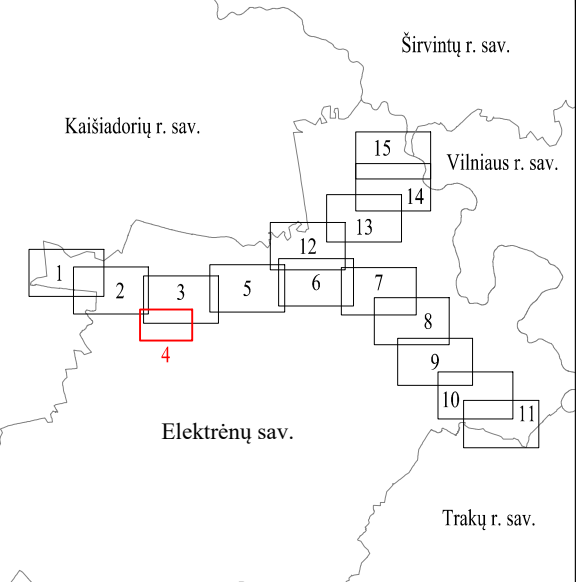

SUTARTINIAI ŽENKLAI	
	I vietovės klasės magistralinio dujotiekio vamzdynas
	Magistralinio dujotiekio vietovės klasių teritorija
	Dujų skirstymo stotis
	Magistralinių dujotiekių aptvėrimų ribos
	Gyvenamosios vietovės
	Žemės sklypo riba
	Laisva valstybinė žemė

**PASTABOS**

Vadovaujantis LR specialiųjų žemės naudojimo sąlygų įstatymo 33 straipsniu, magistralinių dujotiekių vietovės klasių teritorija - išilgai magistralinio dujotiekio vamzdžio trasos esanti žemės juosta, kurios ribos yra po 200 metrų į abi puses nuo vamzdžio ašies ir 200 metrų atstumu nuo kraštinių jo taškų.

Plane rodomos bendros magistralinių dujotiekių vietovės klasių teritorijų ribos

Planas parengtas 2022-09-07 VĮ Registro centro duomenimis

Planas parengtas ortofotografinio žemėlapiu pagrindu:  
GDRLT C Nacionalinė žemės tarnyba prie ŽŪM, 2018  
GDRLT C Nacionalinė žemės tarnyba prie ŽŪM, 2020

		<b>VALSTYBĖS ĮMONĖ REGISTRŲ CENTRAS</b> Lvivo g. 25-101, 09320 Vilnius, tel. (8 5) 2688262, el. p. info@registrucentras.lt Duomenys kaupiami ir saugomi Juridinių asmenų registre, kodas 124110246	
Pareigos	Parašas	Vardas ir pavardė	Data
Matininkas		Vilimas Gintalas	2022-11-25
Matininko kvalifikacijos pažymėjimo Nr. 2M-M-958			



# Elektrėnų savivaldybės teritorijoje esančių magistralinių dujotiekių vietovės klasių teritorijų planas M 1:5000

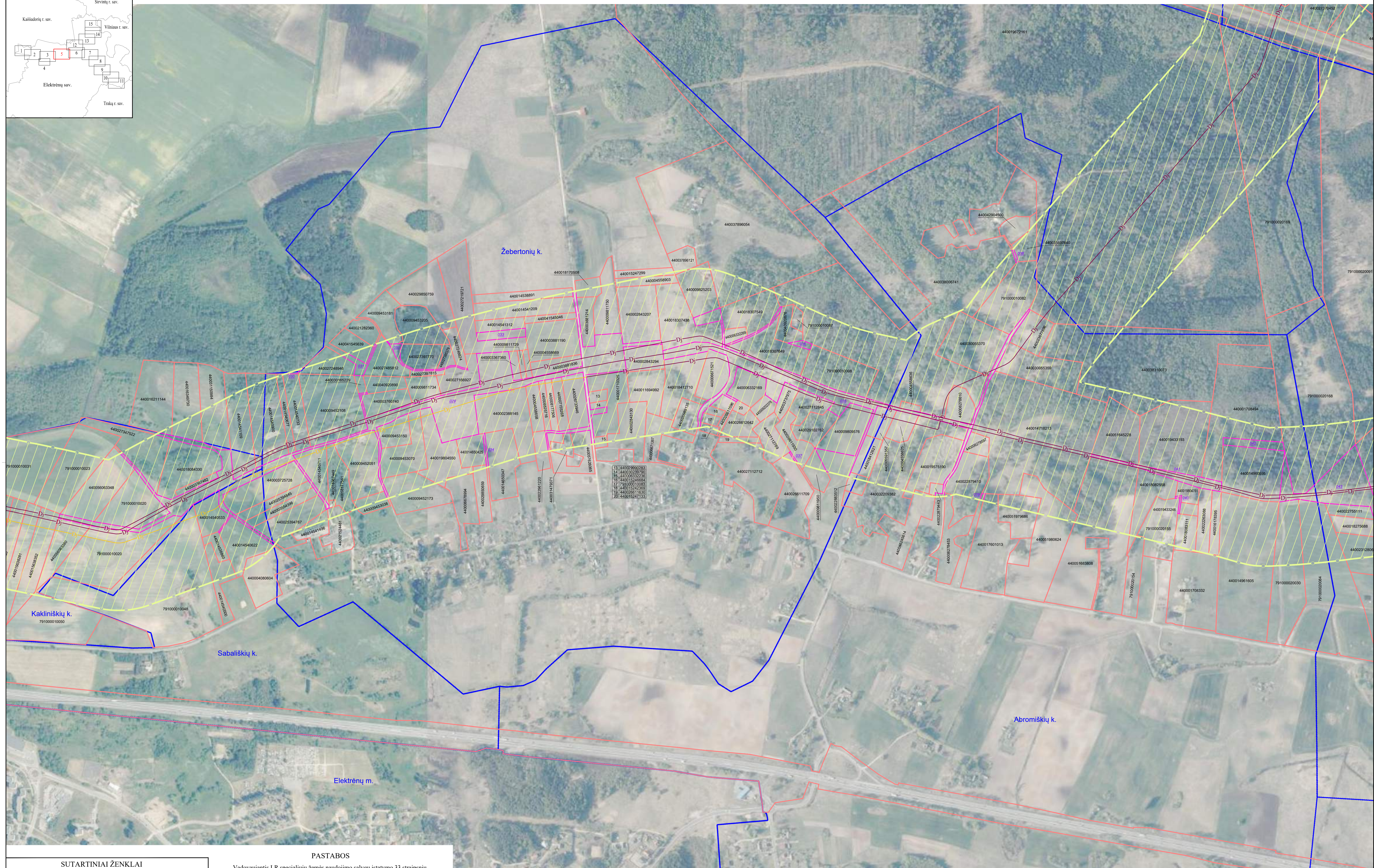
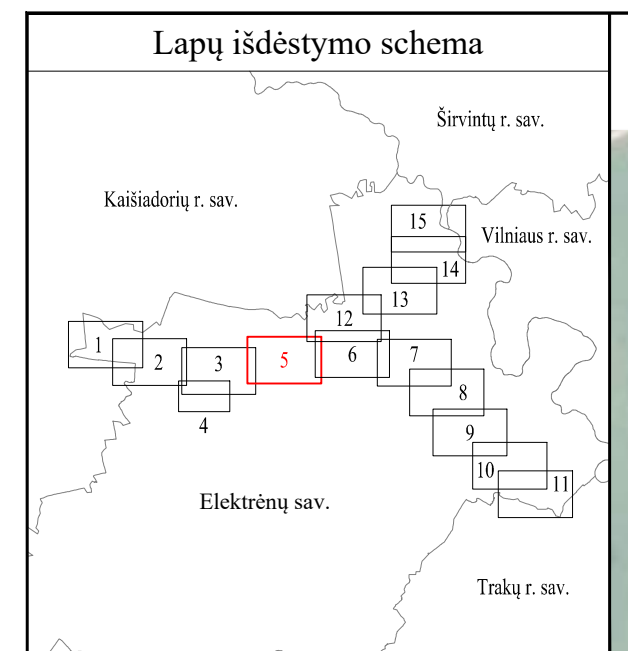

13	44002996283
14	44003028790
15	44003053276
16	44011524684
17	7910000210483
18	44001524289
19	44000811830
20	440015242133

SUTARTINIAI ŽENKLAI	
	I vietovės klasės magistralinio dujotiekio vamzdynas
	II vietovės klasės magistralinio dujotiekio vamzdynas
	Magistralinio dujotiekio vietovės klasių teritorija
	Gyvenamosios vietovės
	Žemės sklypo riba
	Laisva valstybinė žemė

**PASTABOS**

Vadovaujantis LR specialiųjų žemės naudojimo sąlygų įstatymo 33 straipsniu, magistralinių dujotiekių vietovės klasės teritorija - išilgai magistralinio dujotiekio vamzdžio trasos esanti žemės juosta, kurios ribos yra po 200 metrų į abi puses nuo vamzdžio ašies ir 200 metrų atstumu nuo kraštiniių jo taškų.

Plane rodomos bendros magistralinių dujotiekių vietovės klasių teritorijų ribos

Planas parengtas 2022-09-07 VĮ Registro centro duomenimis

Planas parengtas ortofotografinio žemėlapiu pagrindu: GDRLT C Nacionalinė žemės tarnyba prie ŽŪM, 2018  
GDRLT C Nacionalinė žemės tarnyba prie ŽŪM, 2020

REGISTRŲ CENTRAS		VALSTYBĖS ĮMONĖ REGISTRŲ CENTRAS	
Livo g. 25-101, 09320 Vilnius, tel. (8 5) 2688262, el. p. info@registrucentras.lt		Duomenys kaupiami ir saugomi Juridinių asmenų registre, kodas 124110246	
Pareigos Matininkas	Parašas 	Vardas ir pavardė Vilimas Gintalas	Data 2022-11-25
Matininko kvalifikacijos pažymėjimo Nr. 2M-M-958			



# Elektrėnų savivaldybės teritorijoje esančių magistralinių dujotiekių vietovės klasių teritorijų planas M 1:5000

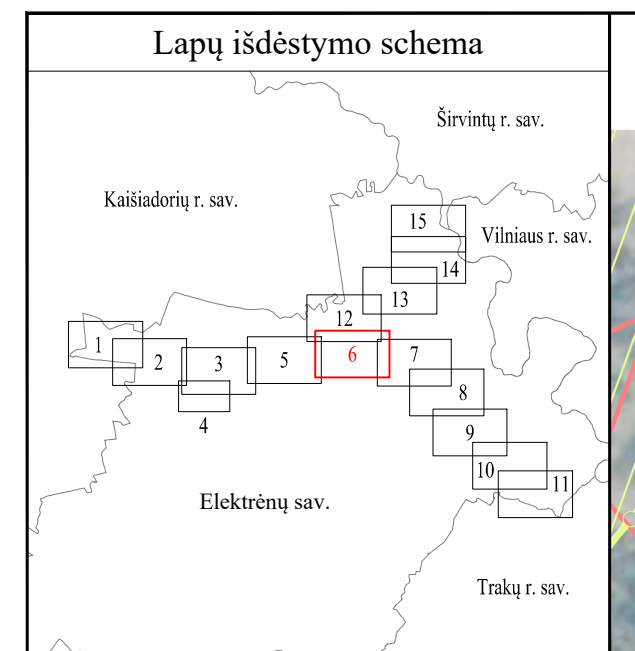
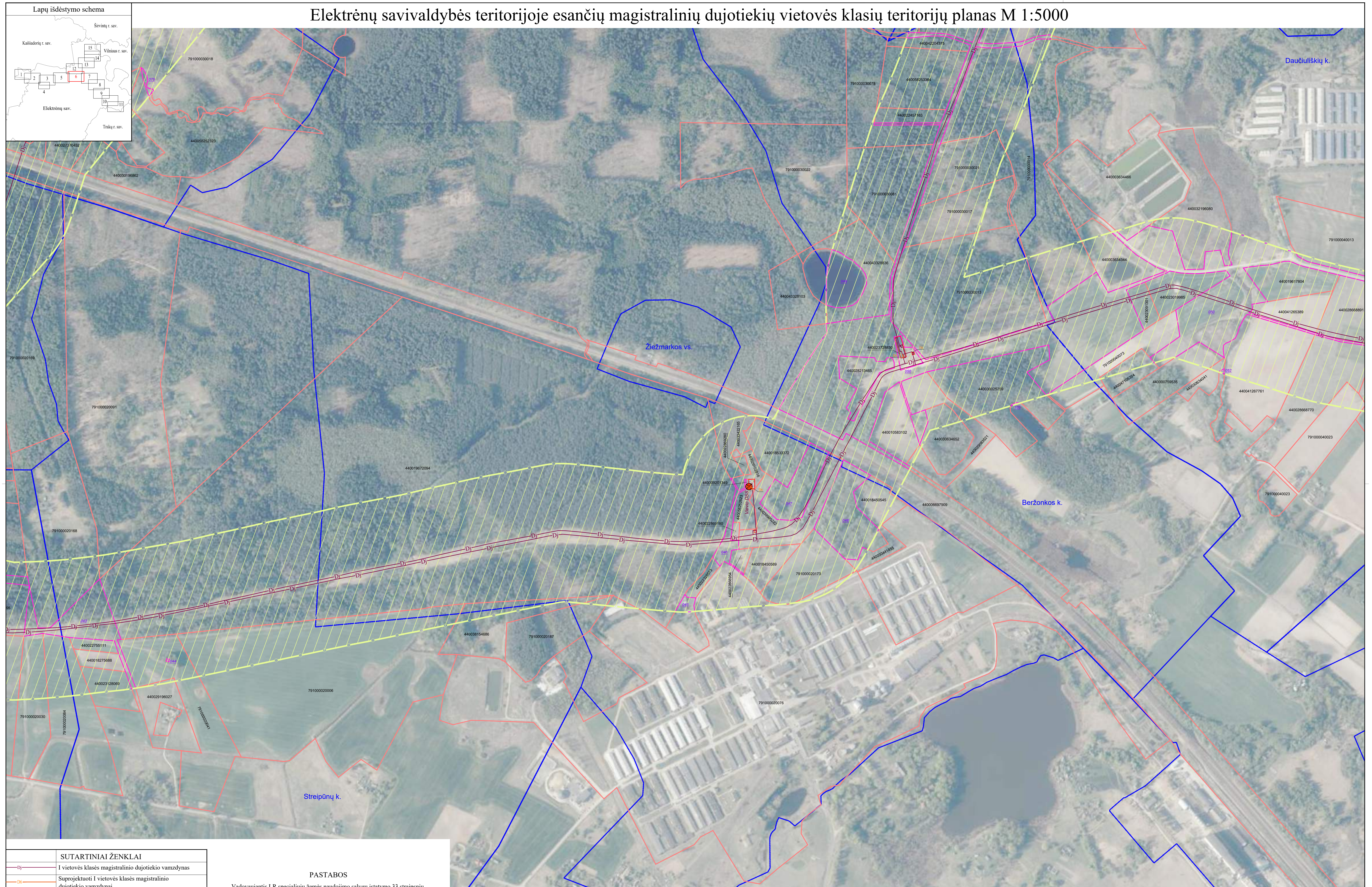

SUTARTINIAI ŽENKLAI	
	I vietovės klasės magistralinio dujotiekio vamzdynas
	Suprojektuoti I vietovės klasės magistralinio dujotiekio vamzdynai
	Magistralinio dujotiekio vietovės klasių teritorija
	Dujų skirstymo stotis
	Magistralinių dujotiekių aptėrimų ribos
	Gyvenamosios vietovės
	Žemės sklypo riba
	Laisva valstybinė žemė

**PASTABOS**

Vadovaujantis LR specialiųjų žemės naudojimo sąlygų įstatymo 33 straipsniu, magistralinių dujotiekių vietovės klasių teritorija - išilgai magistralinio dujotiekio vamzdyno trasos esanti žemės juosta, kurios ribos yra po 200 metrų į abi puses nuo vamzdyno ašies ir 200 metrų atstumu nuo kraštinių jo taškų.

Plane rodomos bendros magistralinių dujotiekių vietovės klasių teritorijų ribos

Planas parengtas 2022-09-07 VĮ Registro centro duomenimis

Planas parengtas ortofotografinio žemėlapiu pagrindu: GDRLT C Nacionalinė žemės tarnyba prie ŽŪM, 2018  
GDRLT C Nacionalinė žemės tarnyba prie ŽŪM, 2020

REGISTRŲ CENTRAS			
VALSTYBĖS ĮMONĖ REGISTRŲ CENTRAS			
Livo g. 25-101, 09320 Vilnius, tel. (8 5) 2688262, el. p. info@registrucentras.lt Duomenys kaupiami ir saugomi Juridinių asmenų registre, kodas 124110246			
Pareigos	Parašas	Vardas ir pavardė	Data
Matininkas		Vilimas Gintalas	2022-11-25
Matininko kvalifikacijos pažymėjimo Nr. 2M-M-958			



# Elektrėnų savivaldybės teritorijoje esančių magistralinių dujotiekių vietovės klasių teritorijų planas M 1:5000

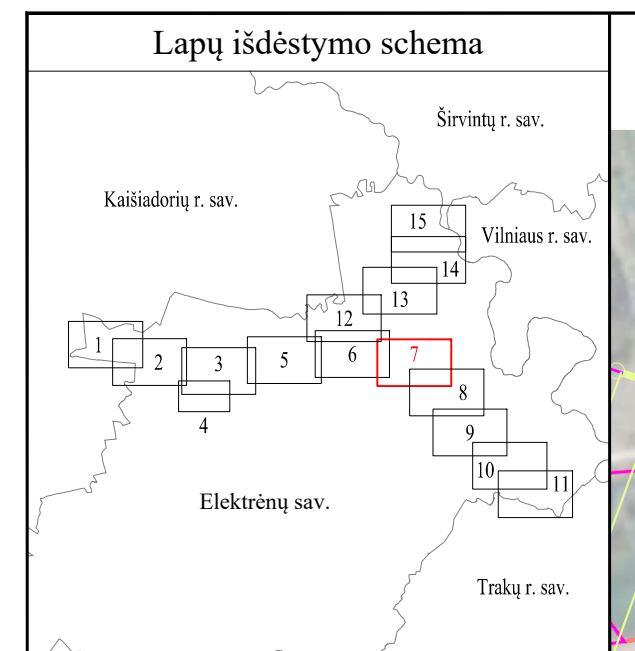
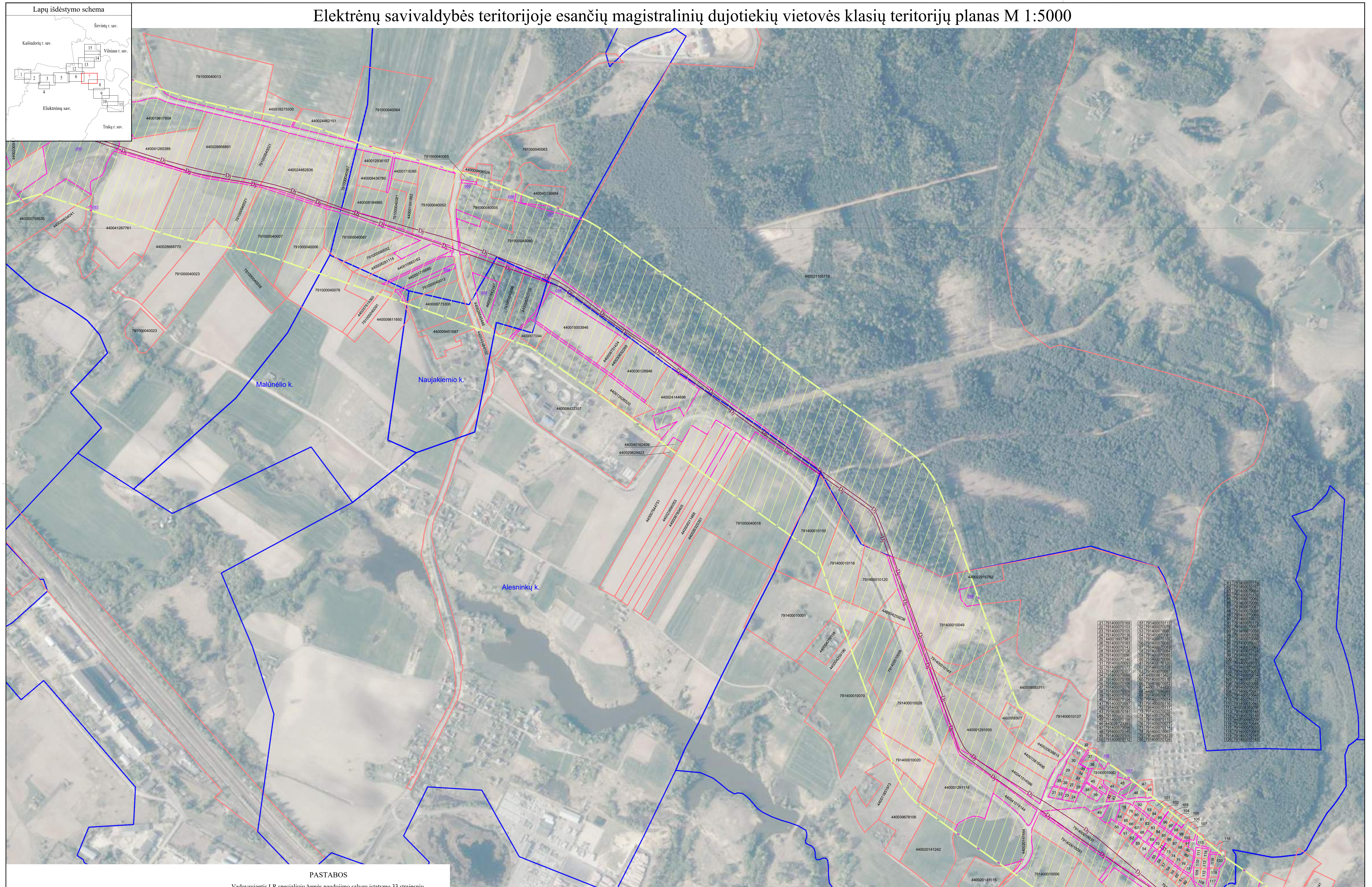

### PASTABOS

Vadovaujantis LR specialiųjų žemės naudojimo sąlygų įstatymo 33 straipsniu, magistralinių dujotiekių vietovės klasių teritorija - išilgai magistralinio dujotiekio vamzdžio trasos esanti žemės juosta, kurios ribos yra po 200 metrų į abi puses nuo vamzdžio ašies ir 200 metrų atstumu nuo kraštinių jo taškų.  
Plane rodomos bendros magistralinių dujotiekių vietovės klasių teritorijų ribos

Planas parengtas 2022-09-07 VĮ Registro centro duomenimis

Planas parengtas ortofotografinio žemėlapiu pagrindu: GDRLT C Nacionalinė žemės tarnyba prie ŽŪM, 2018  
GDRLT C Nacionalinė žemės tarnyba prie ŽŪM, 2020

SUTARTINIAI ŽENKLAI	
	I vietovės klasiės magistralinio dujotiekio vamzdynas
	Magistralinio dujotiekio vietovės klasių teritorija
	Gyvenamosios vietovės
	Žemės sklypo riba
	Laisva valstybinė žemė

211 791400070169	511 791400070111
221 791400070103	521 791400070079
231 791400070105	531 791400070080
241 791400070136	541 791400070081
251 440019937951	551 791400070102
261 791400070163	561 791400070082
271 791400070143	571 791400070083
281 791400070128	581 791400070084
291 791400070090	591 791400070085
301 791400070140	601 791400070086
311 791400070091	611 791400070120
321 791400070141	621 791400070087
331 791400070107	631 791400070088
341 791400070096	641 440005134271
351 791400070168	651 791400070170
361 791400070166	661 791400070072
371 791400070176	671 440011944450
381 791400070109	681 440017586268
391 791400070165	691 791400070173
401 791400070097	701 791400070074
411 791400070150	711 791400070176
421 791400070150	721 791400070117
431 791400070161	731 791400070176
441 791400070150	741 791400070076
451 791400070159	751 791400070115
461 440028723353	761 791400070077
471 791400070098	771 791400070144
481 791400070145	781 791400070083
491 791400070100	791 791400070122
501 791400070112	801 791400070123
811 791400070119	
821 791400070114	
831 791400070084	
841 791400070131	
851 791400070085	
861 791400070095	
871 791400070087	
881 791400070088	
891 791400070069	
901 791400070170	
911 791400070179	
921 791400070097	
931 791400070086	
941 791400070089	
951 791400070098	
961 791400070082	
971 791400070083	
981 791400070084	
991 791400070085	
1001 791400070130	
1011 791400070081	
1021 791400070082	
1031 791400070083	
1041 791400070084	
1051 791400070125	
1061 791400070086	
1071 791400070088	
1081 791400070087	
1091 791400070089	
1101 791400070127	
1111 791400070092	
1121 440028383936	
1131 791400070148	
1141 791400070148	
1151 440028383936	
1161 791400070044	
1171 791400070081	
1181 791400070083	
1191 791400070087	
1201 791400070123	

REGISTRŲ CENTRAS			
VALSTYBĖS ĮMONĖ REGISTRŲ CENTRAS			
Livio g. 25-101, 09320 Vilnius, tel. (8 5) 2688262, el. p. info@registrucentras.lt			
Duomenys kaupiami ir saugomi Juridinių asmenų registre, kodas 124110246			
Pareigos	Parašas	Vardas ir pavardė	Data
Matininkas		Vilimas Gintalas	2022-11-25
Matininko kvalifikacijos pažymėjimo Nr. 2M-M-958			



# Elektrėnų savivaldybės teritorijoje esančių magistralinių dujotiekių vietovės klasių teritorijų planas M 1:5000

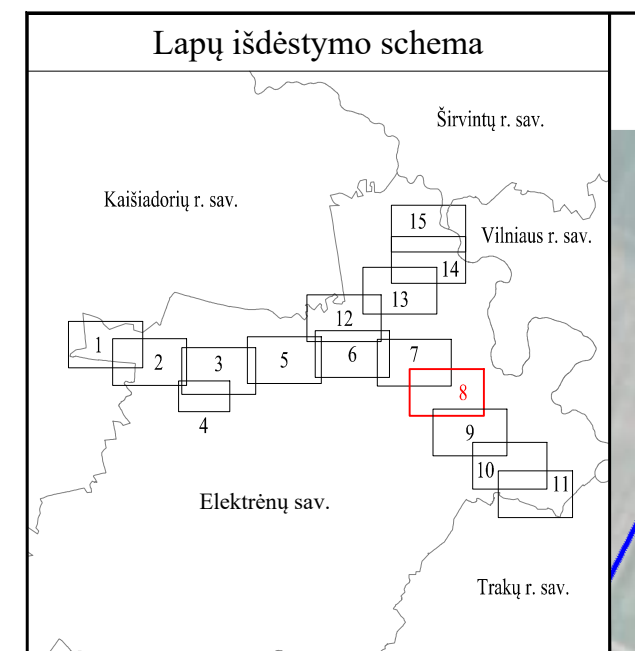
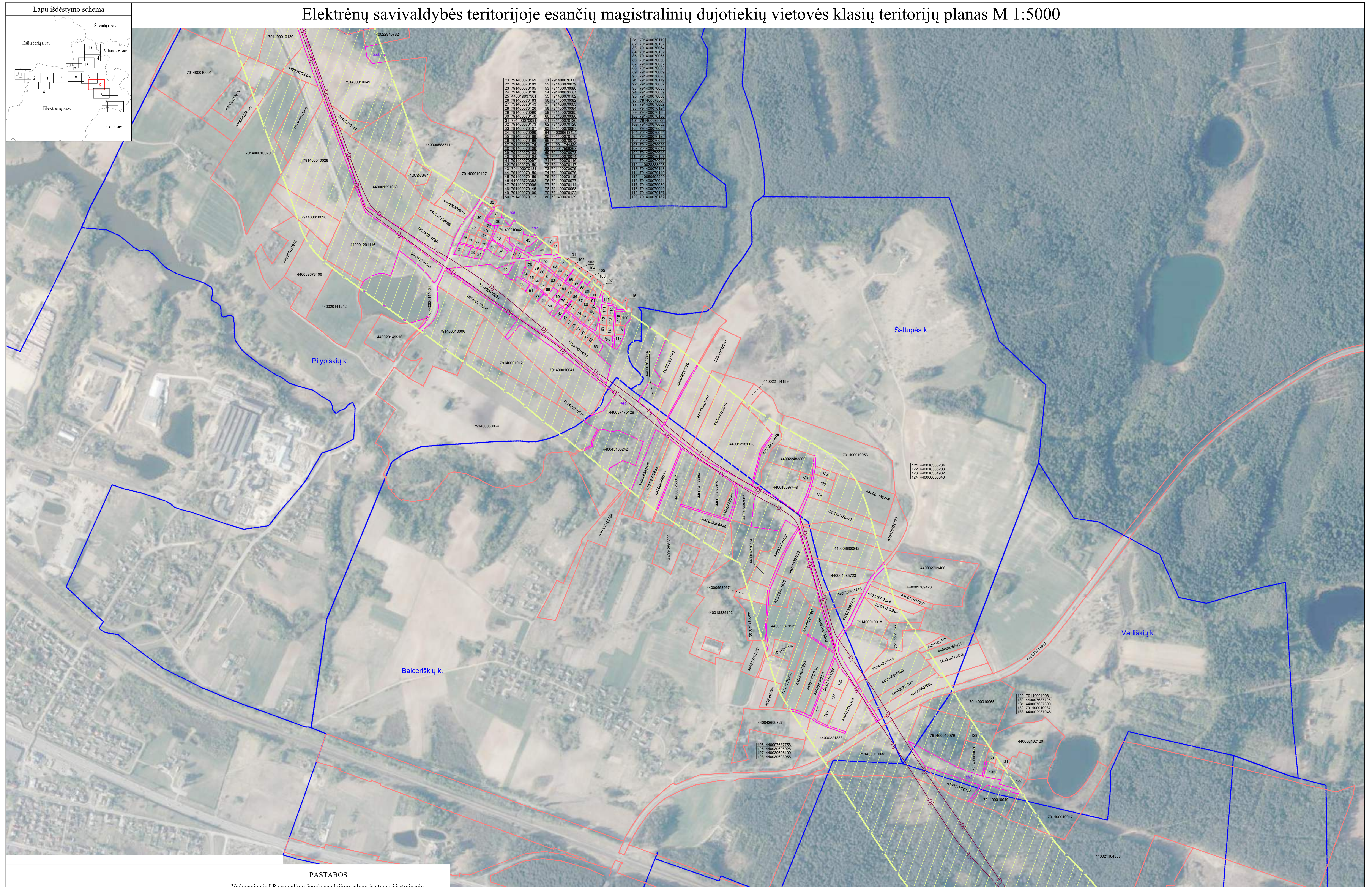

## PASTABOS

Vadovaujantis LR specialiųjų žemės naudojimo sąlygų įstatymo 33 straipsniu, magistralinių dujotiekių vietovės klasių teritorija - išilgai magistralinio dujotiekio vamzdžio trasos esanti žemės juosta, kurios ribos yra po 200 metrų į abi puses nuo vamzdžio ašies ir 200 metrų atstumu nuo kraštinių jo taškų.  
Plane rodomos bendros magistralinių dujotiekių vietovės klasių teritorijų ribos

Planas parengtas 2022-09-07 VĮ Registro centro duomenimis

Planas parengtas ortofotografinio žemėlapiu pagrindu: GDRLT C Nacionalinė žemės tarnyba prie ŽŪM, 2018 GDRLT C Nacionalinė žemės tarnyba prie ŽŪM, 2020

SUTARTINIAI ŽENKLAI	
	I vietovės klasių magistralinio dujotiekio vamzdynas
	Magistralinio dujotiekio vietovės klasių teritorija
	Gyvenamosios vietovės
	Žemės sklypo riba
	Laisva valstybinė žemė

REGISTRŲ CENTRAS			
VALSTYBĖS ĮMONĖ REGISTRŲ CENTRAS			
Livio g. 25-101, 09320 Vilnius, tel. (8 5) 2688262, el. p. info@registrucentras.lt			
Duomenys kaupiami ir saugomi Juridinių asmenų registre, kodas 124110246			
Pareigos	Parašas	Vardas ir pavardė	Data
Matininkas		Vilimas Gintalas	2022-11-25
Matininko kvalifikacijos pažymėjimo Nr. 2M-M-958			



# Elektrėnų savivaldybės teritorijoje esančių magistralinių dujotiekių vietovės klasių teritorijų planas M 1:5000

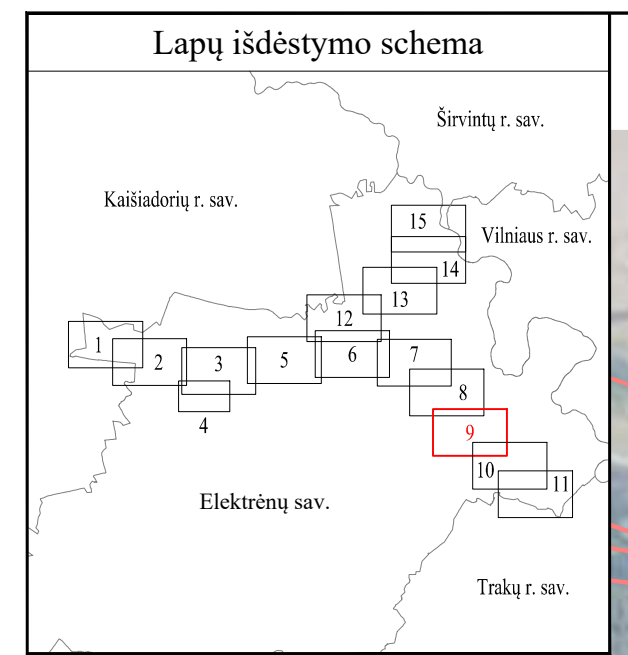

Sirvintų r. sav.  
Kaišiadoryų r. sav.  
Vilniaus r. sav.  
Elektrėnų sav.  
Trakų r. sav.

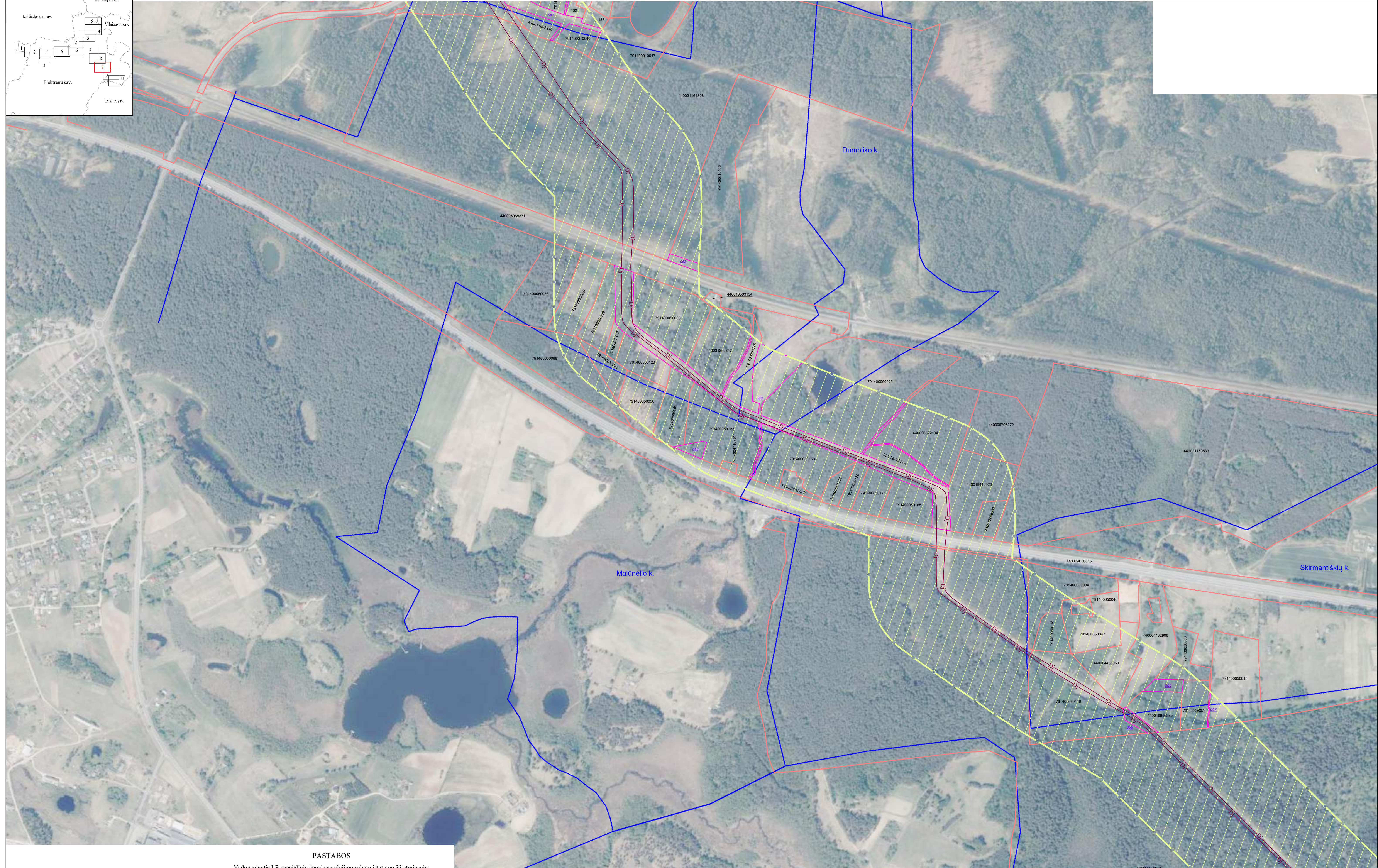

## PASTABOS

Vadovaujantis LR specialiųjų žemės naudojimo sąlygų įstatymo 33 straipsniu, magistralinių dujotiekių vietovės klasių teritorija - išilgai magistralinio dujotiekio vamzdžio trasos esanti žemės juosta, kurios ribos yra po 200 metrų į abi puses nuo vamzdžio ašies ir 200 metrų atstumu nuo kraštinių jo taškų.  
Plane rodomos bendros magistralinių dujotiekių vietovės klasių teritorijų ribos

Planas parengtas 2022-09-07 VĮ Registro centro duomenimis

Planas parengtas ortofotografinio žemėlapiu pagrindu: GDRLT C Nacionalinė žemės tarnyba prie ŽŪM, 2018  
GDRLT C Nacionalinė žemės tarnyba prie ŽŪM, 2020

## SUTARTINIAI ŽENKLAI

	I vietovės klasių magistralinio dujotiekio vamzdynas
	Magistralinio dujotiekio vietovės klasių teritorija
	Gyvenamosios vietovės
	Žemės sklypo riba
	Laisva valstybinė žemė

REGISTRŲ CENTRAS		VALSTYBĖS ĮMONĖ REGISTRŲ CENTRAS	
Livio g. 25-101, 09320 Vilnius, tel. (8 5) 2688262, el. p. info@registrucentras.lt		Duomenys kaupiami ir saugomi Juridinių asmenų registre, kodas 124110246	
Pareigis	Parašas	Vardas ir pavardė	Data
Matininkas		Vilimas Gintalas	2022-11-25
Matininko kvalifikacijos pažymėjimo Nr. 2M-M-958			



# Elektrėnų savivaldybės teritorijoje esančių magistralinių dujotiekių vietovės klasių teritorijų planas M 1:5000

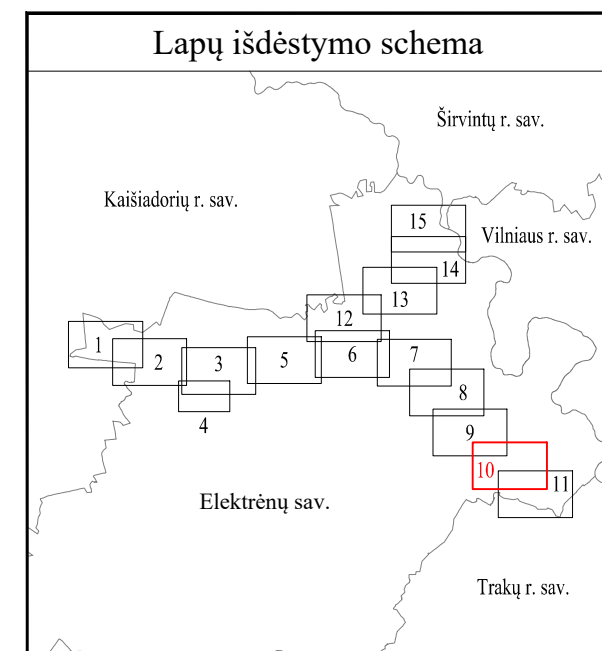

SUTARTINIAI ŽENKLAI	
	I vietovės klasės magistralinio dujotiečio vamzdynas
	Magistralinio dujotiečio vietovės klasių teritorija
	Magistralinių dujotiečių aptėrimų ribos
	Gyvenamosios vietovės
	Žemės sklypo riba
	Laisva valstybinė žemė

**PASTABOS**

Vadovaujantis LR specialiųjų žemės naudojimo sąlygų įstatymo 33 straipsniu, magistralinių dujotiečių vietovės klasių teritorija - išilgai magistralinio dujotiečio vamzdžio trasos esanti žemės juosta, kurios ribos yra po 200 metrų į abi puses nuo vamzdžio ašies ir 200 metrų atstumu nuo kraštinių jo taškų.

Plane rodomos bendros magistralinių dujotiečių vietovės klasių teritorijų ribos

Planas parengtas 2022-09-07 VĮ Registro centro duomenimis

Planas parengtas ortofotografinio žemėlapiu pagrindu: GDRLT C Nacionalinė žemės tarnyba prie ŽŪM, 2018 GDRLT C Nacionalinė žemės tarnyba prie ŽŪM, 2020

REGISTRŲ CENTRAS  
 VALSTYBĖS ĮMONĖ REGISTRŲ CENTRAS  
 Livo g. 25-101, 09320 Vilnius, tel. (8 5) 2688262, el. p. info@registrucentras.lt  
 Duomenys kaupiami ir saugomi Juridinių asmenų registre, kodas 124110246

Parašas	Vardas ir pavardė	Data
	Vilimas Gintalas	2022-11-25

Matininko kvalifikacijos pažymėjimo Nr. 2M-M-958



# Elektrėnų savivaldybės teritorijoje esančių magistralinių dujotiekių vietovės klasių teritorijų planas M 1:5000

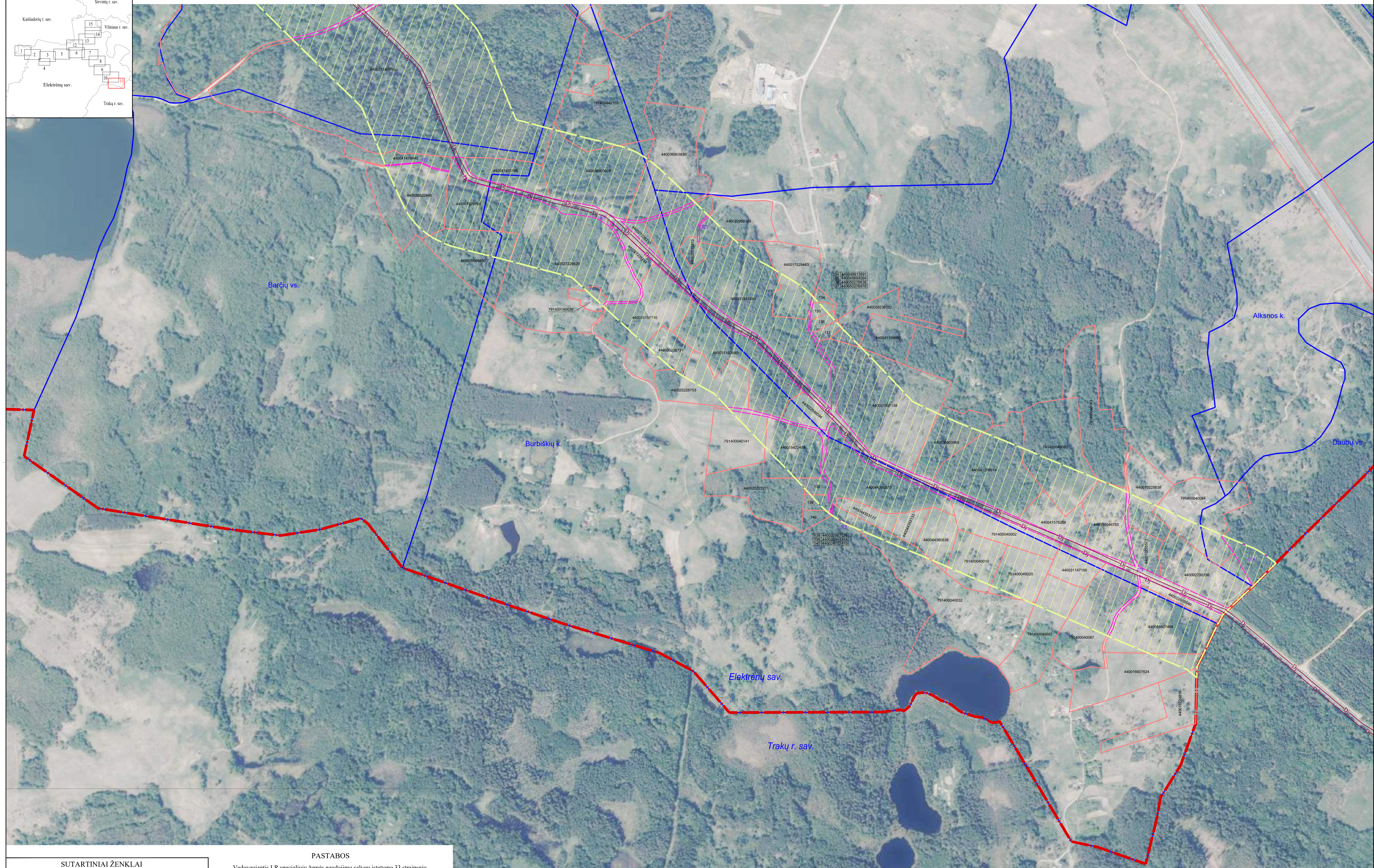
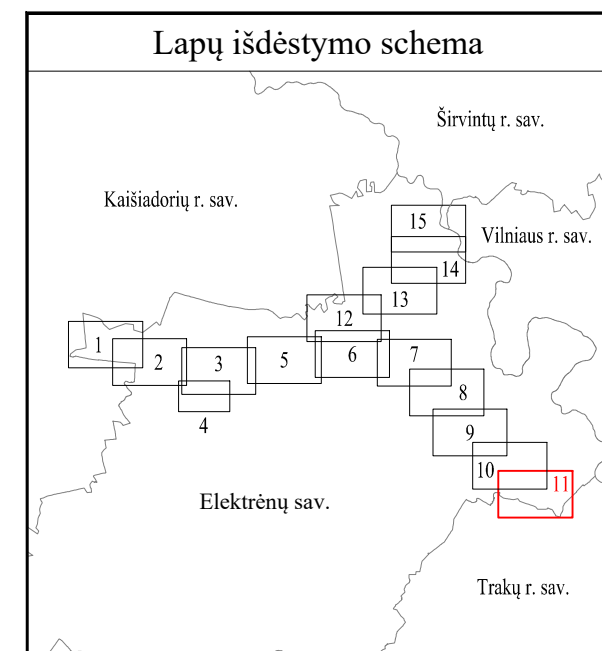

SUTARTINIAI ŽENKLAI	
	I vietovės klasės magistralinio dujotiekio vamzdynas
	Magistralinio dujotiekio vietovės klasių teritorija
	Savivaldybės teritorijos riba
	Gyvenamosios vietovės
	Žemės sklypo riba
	Laisva valstybinė žemė

**PASTABOS**

Vadovaujantis LR specialiųjų žemės naudojimo sąlygų įstatymo 33 straipsniu, magistralinių dujotiekių vietovės klasės teritorija - išilgai magistralinio dujotiekio vamzdžio trasos esanti žemės juosta, kurios ribos yra po 200 metrų į abi puses nuo vamzdžio ašies ir 200 metrų atstumu nuo kraštinių jo taškų.

Plane rodomos bendros magistralinių dujotiekių vietovės klasių teritorijų ribos

Planas parengtas 2022-09-07 VĮ Registro centro duomenimis

Planas parengtas ortofotografinio žemėlapiu pagrindu: GDRLT C Nacionalinė žemės tarnyba prie ŽŪM, 2018  
GDRLT C Nacionalinė žemės tarnyba prie ŽŪM, 2020

REGISTRŲ CENTRAS		VALSTYBĖS ĮMONĖ REGISTRŲ CENTRAS	
Livo g. 25-101, 09320 Vilnius, tel. (8 5) 2688262, el. p. info@registrucentras.lt Duomenys kaupiami ir saugomi Juridinių asmenų registre, kodas 124110246			
Pareigos Matininkas	Parašas 	Vardas ir pavardė Vilimas Gintalas	Data 2022-11-25
Matininko kvalifikacijos pažymėjimo Nr. 2M-M-958			



# Elektrėnų savivaldybės teritorijoje esančių magistralinių dujotiekių vietovės klasių teritorijų planas M 1:5000

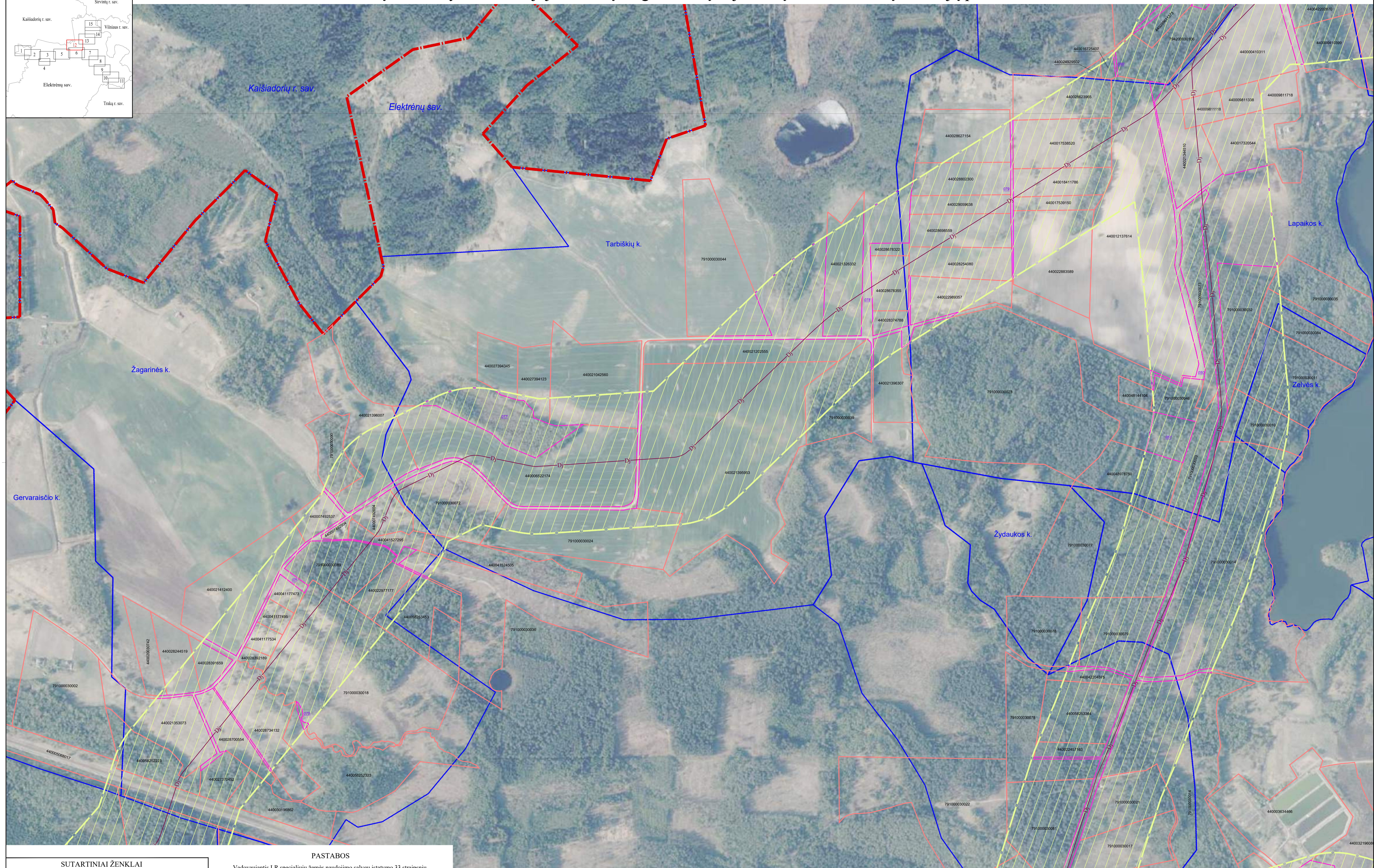
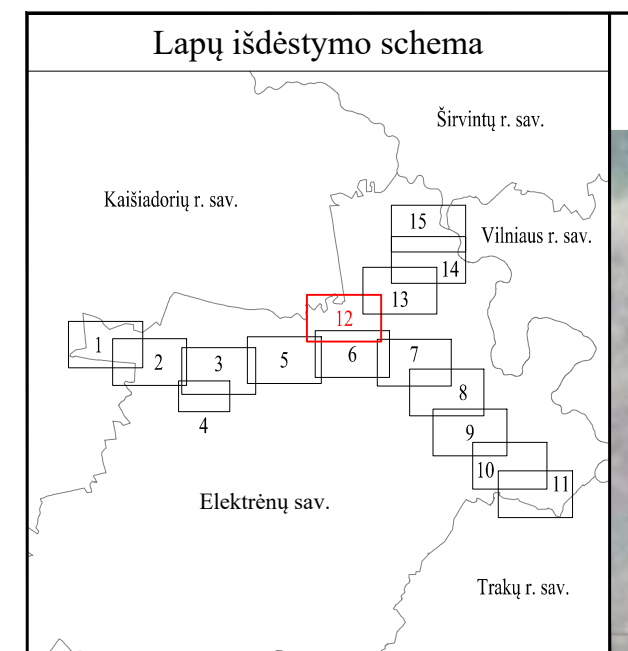

SUTARTINIAI ŽENKLAI	
	I vietovės klasės magistralinio dujotiekio vamzdynas
	Magistralinio dujotiekio vietovės klasių teritorija
	Savivaldybės teritorijos riba
	Gyvenamosios vietovės
	Žemės sklypo riba
	Laisva valstybinė žemė

**PASTABOS**

Vadovaujantis LR specialiųjų žemės naudojimo sąlygų įstatymo 33 straipsniu, magistralinių dujotiekių vietovės klasės teritorija - išilgai magistralinio dujotiekio vamzdžio trasos esanti žemės juosta, kurios ribos yra po 200 metrų į abi puses nuo vamzdžio ašies ir 200 metrų atstumu nuo kraštinių jo taškų.

Plane rodomos bendros magistralinių dujotiekių vietovės klasių teritorijų ribos

Planas parengtas 2022-09-07 VĮ Registro centro duomenimis

Planas parengtas ortofotografinio žemėlapiu pagrindu: GDRLT C Nacionalinė žemės tarnyba prie ŽŪM, 2018  
GDRLT C Nacionalinė žemės tarnyba prie ŽŪM, 2020

REGISTRŲ CENTRAS		VALSTYBĖS ĮMONĖ REGISTRŲ CENTRAS	
Livio g. 25-101, 09320 Vilnius, tel. (8 5) 2688262, el. p. info@registrucentras.lt		Duomenys kaupiami ir saugomi Juridinių asmenų registre, kodas 124110246	
Pareigos Matininkas	Parašas 	Vardas ir pavardė Vilimas Gintalas	Data 2022-11-25
Matininko kvalifikacijos pažymėjimo Nr. 2M-M-958			



# Elektrėnų savivaldybės teritorijoje esančių magistralinių dujotiekių vietovės klasių teritorijų planas M 1:5000

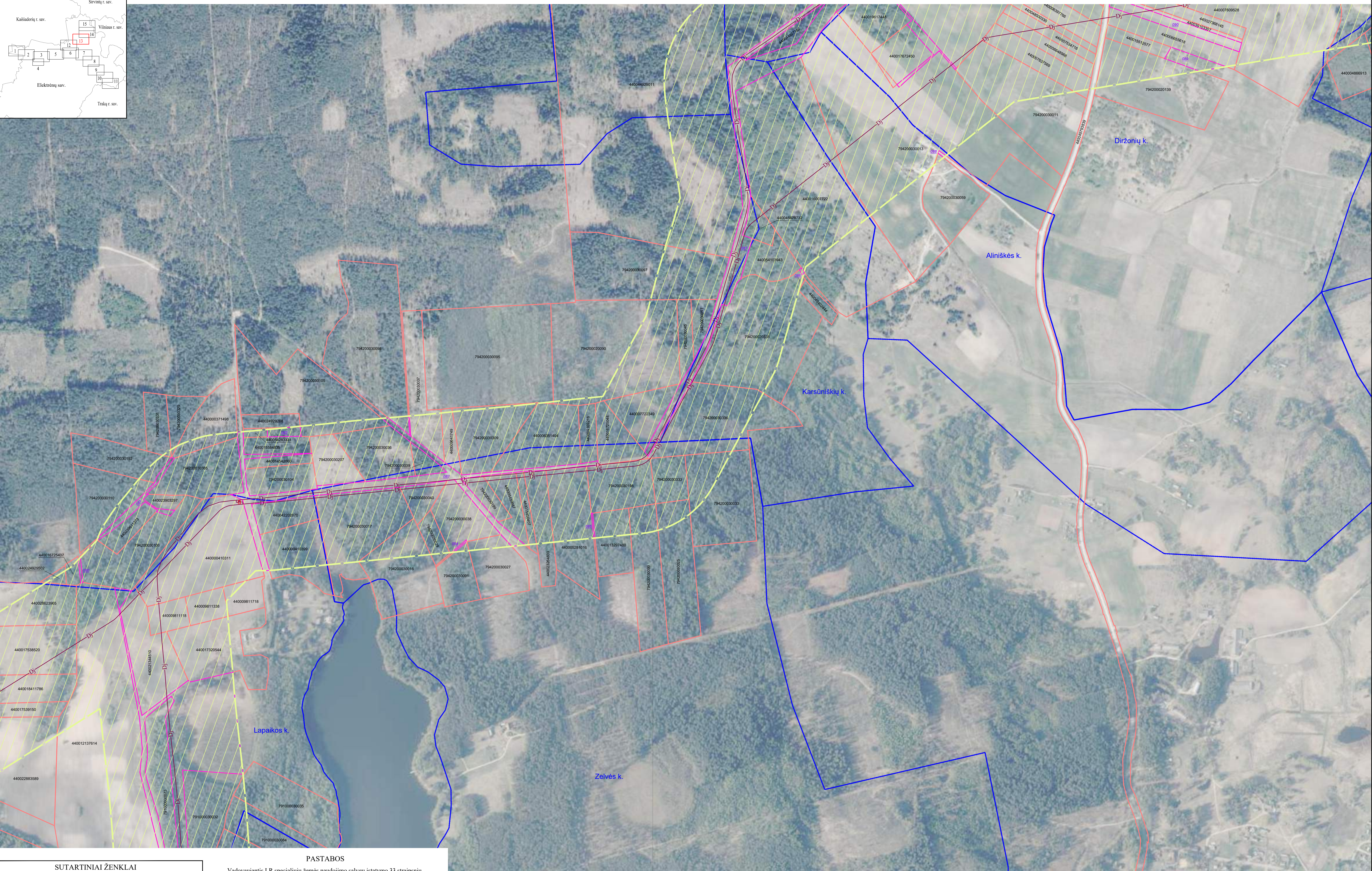
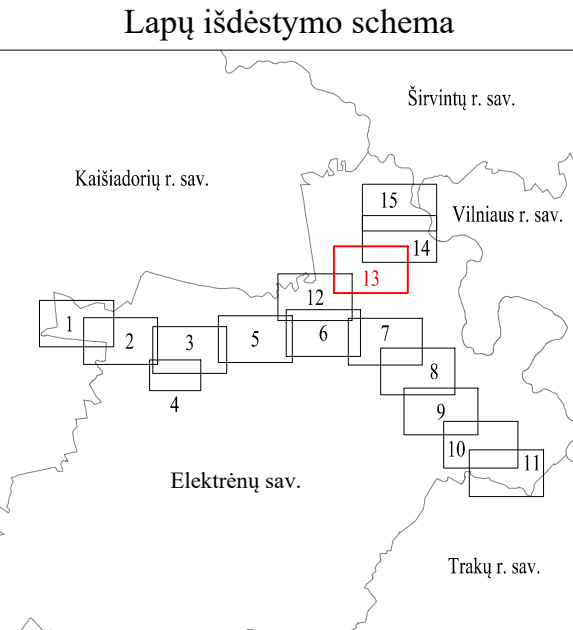

SUTARTINIAI ŽENKLAI	
	I vietovės klasės magistralinio dujotiekio vamzdynas
	Magistralinio dujotiekio vietovės klasių teritorija
	Magistralinių dujotiekių aptvėrimų ribos
	Gyvenamosios vietovės
	Žemės sklypo riba
	Laisva valstybinė žemė

**PASTABOS**

Vadovaujantis LR specialiųjų žemės naudojimo sąlygų įstatymo 33 straipsniu, magistralinių dujotiekių vietovės klasės teritorija - išilgai magistralinio dujotiekio vamzdžio trasos esanti žemės juosta, kurios ribos yra po 200 metrų į abi puses nuo vamzdžio ašies ir 200 metrų atstumu nuo kraštinių jo taškų.

Plane rodomos bendros magistralinių dujotiekių vietovės klasių teritorijų ribos

Planas parengtas 2022-09-07 VĮ Registro centro duomenimis

Planas parengtas ortofotografinio žemėlapiu pagrindu: GDRLT C Nacionalinė žemės tarnyba prie ŽŪM, 2018  
GDRLT C Nacionalinė žemės tarnyba prie ŽŪM, 2020

		<b>VALSTYBĖS ĮMONĖ REGISTRŲ CENTRAS</b> Livo g. 25-101, 09320 Vilnius, tel. (8 5) 2688262, el. p. info@registrucentras.lt Duomenys kaupiami ir saugomi Juridinių asmenų registre, kodas 124110246	
Pareigos Matininkas	Parašas 	Vardas ir pavardė Vilimas Gintalas	Data 2022-11-25
Matininko kvalifikacijos pažymėjimo Nr. 2M-M-958			



# Elektrėnų savivaldybės teritorijoje esančių magistralinių dujotiekių vietovės klasių teritorijų planas M 1:5000

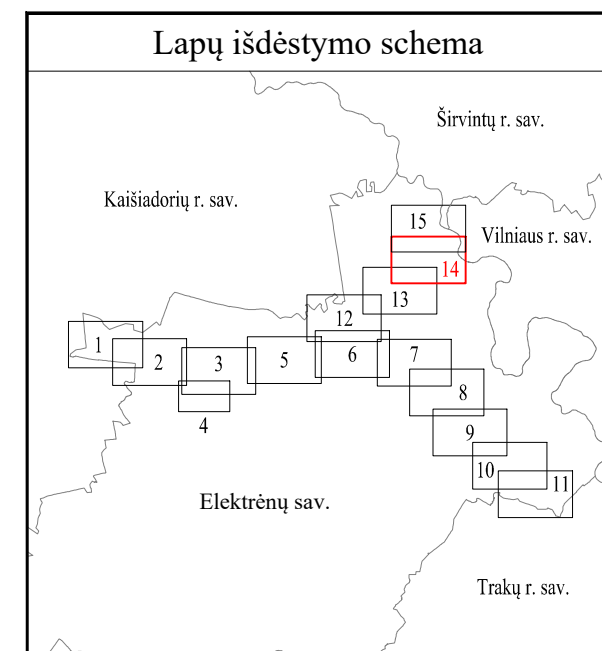

SUTARTINIAI ŽENKLAI	
	I vietovės klasės magistralinio dujotiekio vamzdynas
	III vietovės klasės magistralinio dujotiekio vamzdynas
	Magistralinio dujotiekio vietovės klasių teritorija
	Magistralinių dujotiekių aptėrimų ribos
	Savivaldybės teritorijos riba
	Gyvenamosios vietovės
	Žemės sklypo riba
	Laisva valstybinė žemė

**PASTABOS**

Vadovaujantis LR specialiųjų žemės naudojimo sąlygų įstatymo 33 straipsniu, magistralinių dujotiekių vietovės klasių teritorija - išilgai magistralinio dujotiekio vamzdžio trasos esanti žemės juosta, kurios ribos yra po 200 metrų į abi puses nuo vamzdžio ašies ir 200 metrų atstumu nuo kraštinių jo taškų.

Plane rodomos bendros magistralinių dujotiekių vietovės klasių teritorijų ribos

Planas parengtas 2022-09-07 VĮ Registro centro duomenimis

Planas parengtas ortofotografinio žemėlapiu pagrindu: GDRLT C Nacionalinė žemės tarnyba prie ŽŪM, 2018 GDRLT C Nacionalinė žemės tarnyba prie ŽŪM, 2020

REGISTRU CENTRAS		VALSTYBĖS ĮMONĖ REGISTRŲ CENTRAS	
Livio g. 25-101, 09320 Vilnius, tel. (8 5) 2688262, el. p. info@registrucentras.lt		Duomenys kaupiami ir saugomi Juridinių asmenų registre, kodas 124110246	
Pareigos	Parašas	Vardas ir pavardė	Data
Matininkas		Vilimas Gintalas	2022-11-25
Matininko kvalifikacijos pažymėjimo Nr. 2M-M-958			



# Elektrėnų savivaldybės teritorijoje esančių magistralinių dujotiekių vietovės klasių teritorijų planas M 1:5000

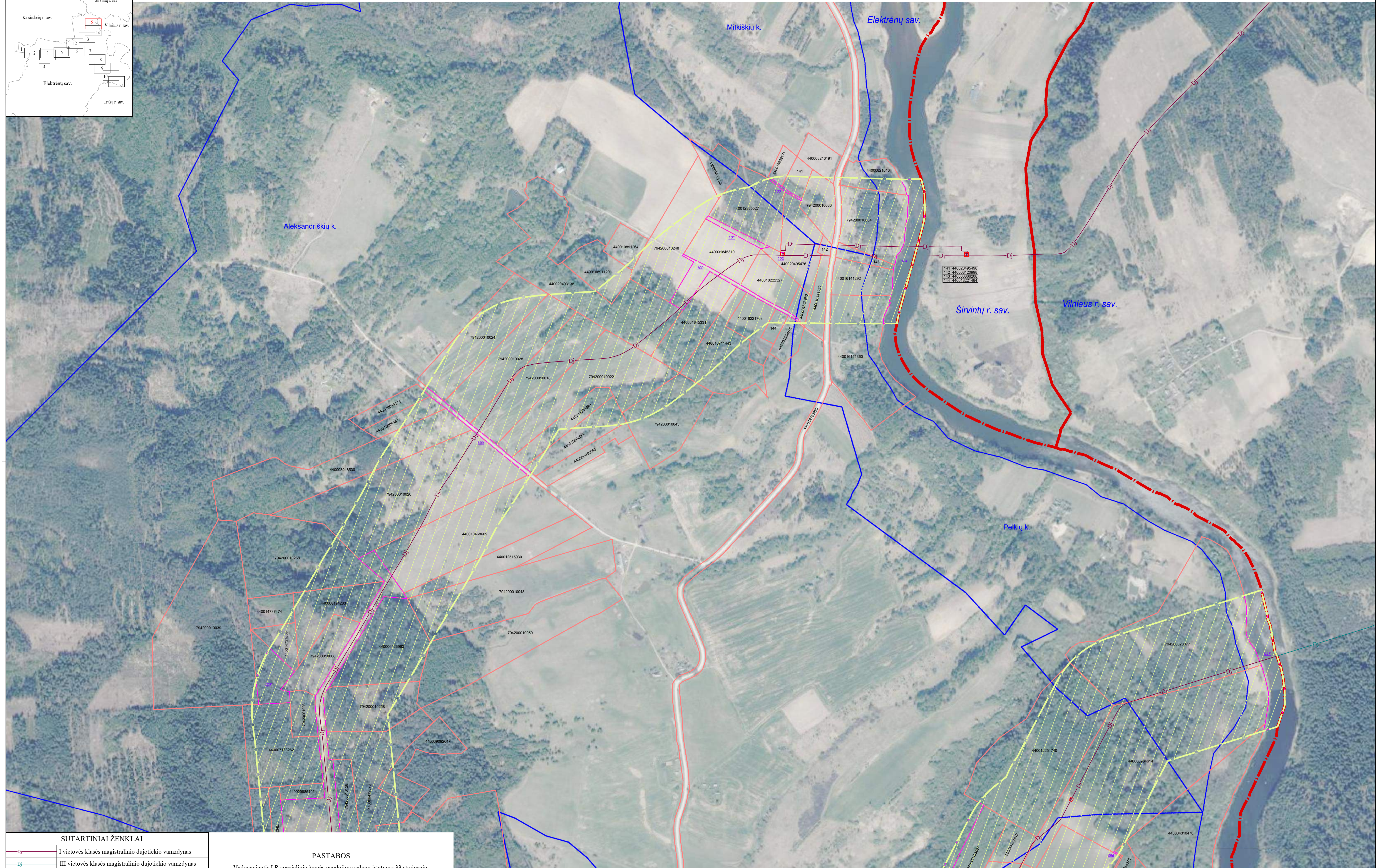
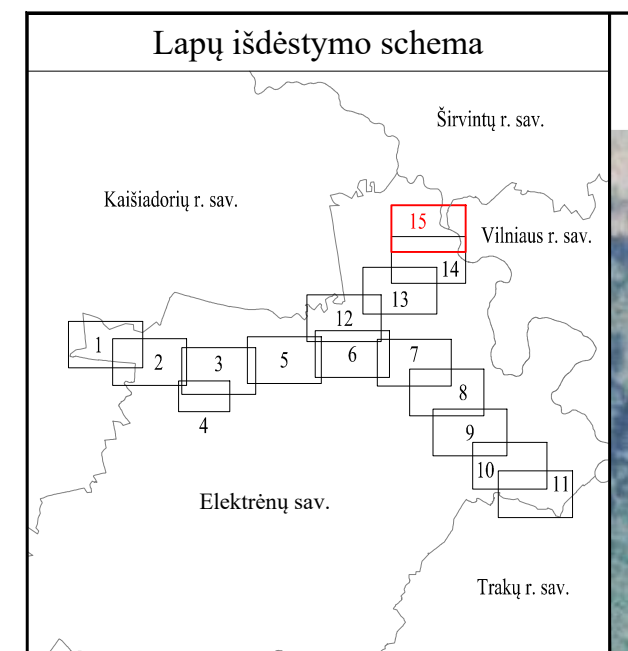

SUTARTINIAI ŽENKLAI	
	I vietovės klasės magistralinio dujotiekio vamzdynas
	III vietovės klasės magistralinio dujotiekio vamzdynas
	Magistralinio dujotiekio vietovės klasių teritorija
	Magistralinių dujotiekių aptvėrimų ribos
	Savivaldybės teritorijos riba
	Gyvenamosios vietovės
	Žemės sklypo riba
	Laisva valstybinė žemė

**PASTABOS**

Vadovaujantis LR specialiųjų žemės naudojimo sąlygų įstatymo 33 straipsniu, magistralinių dujotiekių vietovės klasių teritorija - išilgai magistralinio dujotiekio vamzdžio trasos esanti žemės juosta, kurios ribos yra po 200 metrų į abi puses nuo vamzdžio ašies ir 200 metrų atstumu nuo kraštinių jo taškų.

Plane rodomos bendros magistralinių dujotiekių vietovės klasių teritorijų ribos

Planas parengtas 2022-09-07 VĮ Registro centro duomenimis

Planas parengtas ortofotografinio žemėlapiu pagrindu: GDRLT C Nacionalinė žemės tarnyba prie ŽŪM, 2018  
GDRLT C Nacionalinė žemės tarnyba prie ŽŪM, 2020

REGISTRŲ CENTRAS			
VALSTYBĖS ĮMONĖ REGISTRŲ CENTRAS			
Livio g. 25-101, 09320 Vilnius, tel. (8 5) 2688262, el. p. info@registrucentras.lt Duomenys kaupiami ir saugomi Juridinių asmenų registre, kodas 124110246			
Pareigos Matininkas	Parašas 	Vardas ir pavardė Vilimas Gintalas	Data 2022-11-25
Matininko kvalifikacijos pažymėjimo Nr. 2M-M-958			



**Priedas 1.** Žemės sklypų, patenkančių į magistralinių dujotiekių vietovės klasių teritorijas, sąrašas

<b>Sklypo dalies Nr.</b>	<b>Sklypo kadastro Nr.</b>	<b>Sklypo unikalus Nr.</b>	<b>Adresas</b>
1	7930/0004:0013	4400-2114-8250	Elektrėnų sav.
2	7942/0002:0911	4400-2110-5719	Elektrėnų sav.
3	7914/7001:0007	4400-2463-0815	Elektrėnų sav.
4	7930/8001:0001	4400-2426-0655	Elektrėnų sav.
5	4910/0006:0156	4400-1375-4691	Elektrėnų sav.
6	7910/7001:0002	4400-4292-5777	Elektrėnų sav.
7	7942/7001:0003	4400-4979-3839	Elektrėnų sav.
8	7914/0004:0460	4400-2114-9615	Elektrėnų sav.
9	7930/0004:0014	4400-2114-8272	Elektrėnų sav.
10	4936/7001:0489	4400-2897-4109	Elektrėnų sav.
11	7914/0005:0486	4400-2115-9533	Elektrėnų sav.
12	4910/0006:0153	4400-1373-8811	Elektrėnų sav.
13	7914/0005:0484	4400-2114-8342	Elektrėnų sav.
14	4936/0001:0406	4400-1381-9122	Elektrėnų sav.
15	7910/7001:0007	4400-4948-4102	Elektrėnų sav.
16	4910/8001:0001	4400-2153-7442	Elektrėnų sav.
17	7914/7001:0004	4400-2364-5369	Elektrėnų sav.
18	7914/8001:0001	4400-0506-8371	Elektrėnų sav.
19	4910/7001:0001	4400-2552-2656	Elektrėnų sav.
20	7914/0004:0461	4400-2114-9726	Elektrėnų sav.
21	7910/8001:0002	4400-0669-7909	Elektrėnų sav.
22	4910/0006:0154	4400-1374-0851	Elektrėnų sav.
23	7914/0001:1267	4400-2116-4808	Elektrėnų sav.
24	7910/8001:0001	4400-0506-8017	Elektrėnų sav.
25	4936/0001:0403	4400-1381-8758	Elektrėnų sav.
26	4910/0006:0152	4400-1373-8544	Elektrėnų sav.
27	7914/7001:0007	4400-2463-0815	Elektrėnų sav.
28	7914/0005:0484	4400-2114-8342	Elektrėnų sav.
29	7942/7001:0003	4400-4979-3839	Elektrėnų sav.
30	7910/0002:0469	4400-1617-8395	Elektrėnų sav. Abromiškių k.
31	7910/0001:1019	4400-2287-9443	Elektrėnų sav. Abromiškių k.
32	7910/0002:0494	4400-5825-2523	Elektrėnų sav. Abromiškių k.
33	7910/0002:0103	4400-3005-5359	Elektrėnų sav. Abromiškių k.
34	7910/0001:0269	4400-0627-8610	Elektrėnų sav. Abromiškių k.
35	7910/0002:0307	4400-0627-8453	Elektrėnų sav. Abromiškių k.
36	7910/0002:0453	4400-1496-1605	Elektrėnų sav. Abromiškių k.
37	7910/0002:0201	4400-0170-8494	Elektrėnų sav. Abromiškių k.
38	7910/0001:0484	4400-4624-5614	Elektrėnų sav. Abromiškių k.
39	7910/0002:0956	4400-1808-3111	Elektrėnų sav. Abromiškių k.
40	7910/0001:0407	4400-3800-6741	Elektrėnų sav. Abromiškių k.
41	7910/0002:0955	4400-1808-2558	Elektrėnų sav. Abromiškių k.
42	7910/0002:1018	4400-2287-9410	Elektrėnų sav. Abromiškių k.
43	7910/0001:0256	4400-0559-1357	Elektrėnų sav. Abromiškių k.
44	7910/0002:0973	4400-1943-3193	Elektrėnų sav. Abromiškių k.



<b>Sklypo dalies Nr.</b>	<b>Sklypo kadastro Nr.</b>	<b>Sklypo unikalus Nr.</b>	<b>Adresas</b>
45	7910/0002:0154	7910-0002-0154	Elektrėnų sav. Abromiškių k.
46	7910/0002:0435	4400-5164-5228	Elektrėnų sav. Abromiškių k.
47	7910/0002:0112	4400-3831-0073	Elektrėnų sav. Abromiškių k.
48	7910/0002:1008	4400-2226-3088	Elektrėnų sav. Abromiškių k.
49	7910/0001:0386	4400-3005-5370	Elektrėnų sav. Abromiškių k.
50	7910/0002:0978	4400-1980-4761	Elektrėnų sav. Abromiškių k.
51	7910/0002:0482	4400-5198-0624	Elektrėnų sav. Abromiškių k.
52	7910/0001:0082	7910-0001-0082	Elektrėnų sav. Abromiškių k.
53	7910/0002:0452	4400-1496-0595	Elektrėnų sav. Abromiškių k.
54	7910/0002:0447	4400-1471-8213	Elektrėnų sav. Abromiškių k.
55	7910/0002:0309	4400-0627-8597	Elektrėnų sav. Abromiškių k.
56	7910/0001:0466	4400-4290-4500	Elektrėnų sav. Abromiškių k.
57	7910/0001:0404	4400-3569-7840	Elektrėnų sav. Abromiškių k.
58	7910/0002:0199	4400-0170-8332	Elektrėnų sav. Abromiškių k. Gėlių g. 77
59	7910/0002:0030	7910-0002-0030	Elektrėnų sav. Abromiškių k. Gėlių g. 77A
60	7910/0002:0155	7910-0002-0155	Elektrėnų sav. Abromiškių k. Gėlių g. 79
61	7910/0002:0974	4400-1943-3246	Elektrėnų sav. Abromiškių k. Gėlių g. 79A
62	7910/0002:0481	4400-5168-3808	Elektrėnų sav. Abromiškių k. Gėlių g. 81
63	7910/0002:0436	4400-5197-9686	Elektrėnų sav. Abromiškių k. Gėlių g. 83
64	7910/0002:0946	4400-1760-1013	Elektrėnų sav. Abromiškių k. Gėlių g. 83A
65	7942/0001:0259	7942-0001-0259	Elektrėnų sav. Aleksandriškių k.
66	7942/0002:0451	4400-0440-2142	Elektrėnų sav. Aleksandriškių k.
67	7942/0001:0413	4400-1458-4784	Elektrėnų sav. Aleksandriškių k.
68	7942/0001:0326	4400-0576-8329	Elektrėnų sav. Aleksandriškių k.
69	7942/0001:0072	7942-0001-0072	Elektrėnų sav. Aleksandriškių k.
70	7942/0001:0251	7942-0001-0251	Elektrėnų sav. Aleksandriškių k.
71	7942/0001:0423	4400-1473-7474	Elektrėnų sav. Aleksandriškių k.
72	7942/0001:0028	7942-0001-0028	Elektrėnų sav. Aleksandriškių k.
73	7942/0001:0374	4400-0819-4283	Elektrėnų sav. Aleksandriškių k.
74	7942/0001:0458	4400-1614-1292	Elektrėnų sav. Aleksandriškių k.
75	7942/0001:0268	7942-0001-0268	Elektrėnų sav. Aleksandriškių k.
76	7942/0001:0081	7942-0001-0081	Elektrėnų sav. Aleksandriškių k.
77	7942/0001:0468	4400-1671-1443	Elektrėnų sav. Aleksandriškių k.
78	7942/0001:0126	7942-0001-0126	Elektrėnų sav. Aleksandriškių k.
79	7942/0001:0370	4400-0805-0080	Elektrėnų sav. Aleksandriškių k.
80	7942/0001:0353	4400-0718-3262	Elektrėnų sav. Aleksandriškių k.
81	7942/0001:0408	4400-1251-5030	Elektrėnų sav. Aleksandriškių k.
82	7942/0001:0039	7942-0001-0039	Elektrėnų sav. Aleksandriškių k.
83	7942/0001:0047	7942-0001-0047	Elektrėnų sav. Aleksandriškių k.
84	7942/0002:0275	4400-4422-7449	Elektrėnų sav. Aleksandriškių k.
85	7942/0003:0211	4400-4492-7182	Elektrėnų sav. Aleksandriškių k.
86	7942/0001:0020	7942-0001-0020	Elektrėnų sav. Aleksandriškių k.
87	7942/0001:0508	4400-2049-3138	Elektrėnų sav. Aleksandriškių k.
88	7942/0001:0394	4400-1046-8609	Elektrėnų sav. Aleksandriškių k.
89	7942/0001:0480	4400-1822-1708	Elektrėnų sav. Aleksandriškių k.
90	7942/0001:0462	4400-1614-1727	Elektrėnų sav. Aleksandriškių k.

<b>Sklypo dalies Nr.</b>	<b>Sklypo kadastro Nr.</b>	<b>Sklypo unikalus Nr.</b>	<b>Adresas</b>
91	7942/0003:0170	4400-4492-9011	Elektrėnų sav. Aleksandriškių k.
92	7942/0001:0068	7942-0001-0068	Elektrėnų sav. Aleksandriškių k.
93	7942/0001:0048	7942-0001-0048	Elektrėnų sav. Aleksandriškių k.
94	7942/0001:0098	7942-0001-0098	Elektrėnų sav. Aleksandriškių k.
95	7942/0001:0018	7942-0001-0018	Elektrėnų sav. Aleksandriškių k.
96	7942/0001:0022	7942-0001-0022	Elektrėnų sav. Aleksandriškių k.
97	7942/0001:0142	4400-2998-5195	Elektrėnų sav. Aleksandriškių k.
98	7942/0001:0074	7942-0001-0074	Elektrėnų sav. Aleksandriškių k.
99	7942/0001:0297	4400-0455-8980	Elektrėnų sav. Aleksandriškių k.
100	7942/0001:0497	4400-1961-9175	Elektrėnų sav. Aleksandriškių k.
101	7942/0001:0409	4400-1293-5527	Elektrėnų sav. Aleksandriškių k.
102	7942/0001:0338	4400-0641-2028	Elektrėnų sav. Aleksandriškių k.
103	7942/0001:0491	4400-3909-2647	Elektrėnų sav. Aleksandriškių k.
104	7942/0003:0514	4400-1458-5016	Elektrėnų sav. Aleksandriškių k.
105	7942/0001:0050	7942-0001-0050	Elektrėnų sav. Aleksandriškių k.
106	7942/0001:0432	4400-1498-8399	Elektrėnų sav. Aleksandriškių k.
107	7942/0001:0425	4400-1473-7609	Elektrėnų sav. Aleksandriškių k.
108	7942/0001:0258	7942-0001-0258	Elektrėnų sav. Aleksandriškių k.
109	7942/0001:0440	4400-1558-4668	Elektrėnų sav. Aleksandriškių k.
110	7942/0001:0368	4400-0804-8530	Elektrėnų sav. Aleksandriškių k.
111	7942/0001:0481	4400-1822-2327	Elektrėnų sav. Aleksandriškių k.
112	7942/0001:0452	4400-1590-5987	Elektrėnų sav. Aleksandriškių k.
113	7942/0001:0339	4400-0652-6963	Elektrėnų sav. Aleksandriškių k.
114	7942/0001:0024	7942-0001-0024	Elektrėnų sav. Aleksandriškių k.
115	7942/0002:0442	4400-0425-7463	Elektrėnų sav. Aleksandriškių k.
116	7942/0001:0043	7942-0001-0043	Elektrėnų sav. Aleksandriškių k. 05A
117	7942/0001:0296	4400-0455-8978	Elektrėnų sav. Aleksandriškių k. 10
118	7942/0001:0479	4400-1822-1484	Elektrėnų sav. Aleksandriškių k. 11
119	7942/0001:0402	4400-1089-1264	Elektrėnų sav. Aleksandriškių k. 12
120	7910/0004:0293	4400-2982-9423	Elektrėnų sav. Alesninkų k.
121	7910/0004:1331	4400-2369-0053	Elektrėnų sav. Alesninkų k.
122	7910/0004:0306	4400-4016-2409	Elektrėnų sav. Alesninkų k.
123	7910/0004:0296	4400-3012-8946	Elektrėnų sav. Alesninkų k.
124	7910/0004:0175	4400-0878-0405	Elektrėnų sav. Alesninkų k.
125	7910/0004:0152	4400-0831-1488	Elektrėnų sav. Alesninkų k.
126	7910/0004:0124	4400-0764-4751	Elektrėnų sav. Alesninkų k.
127	7910/0004:0299	4400-3063-2269	Elektrėnų sav. Alesninkų k.
128	7910/0004:0044	4400-2632-5351	Elektrėnų sav. Alesninkų k.
129	7910/0004:0154	4400-0842-2357	Elektrėnų sav. Alesninkų k. Aplinkkelio g. 2
130	7910/0004:1338	4400-2414-4696	Elektrėnų sav. Alesninkų k. Aplinkkelio g. 4
131	7910/0004:0016	7910-0004-0016	Elektrėnų sav. Alesninkų k. Aplinkkelio g. 25
132	7942/0003:0760	4400-1961-7448	Elektrėnų sav. Aliniškės k.
133	7942/0003:0059	7942-0003-0059	Elektrėnų sav. Aliniškės k. 6
134	7942/0003:0013	7942-0003-0013	Elektrėnų sav. Aliniškės k. 7
135	7942/0003:0013	7942-0003-0013	Elektrėnų sav. Aliniškės k. 7
136	7910/0002:0968	4400-1845-0589	Elektrėnų sav. Ausieniškių k.

<b>Sklypo dalies Nr.</b>	<b>Sklypo kadastro Nr.</b>	<b>Sklypo unikalus Nr.</b>	<b>Adresas</b>
137	7910/0002:0115	4400-3999-5222	Elektrėnų sav. Ausieniškių k.
138	7910/0002:0173	7910-0002-0173	Elektrėnų sav. Ausieniškių k.
139	7910/0002:0395	4400-0920-1349	Elektrėnų sav. Ausieniškių k.
140	7910/0002:0106	4400-3044-1455	Elektrėnų sav. Ausieniškių k.
141	7910/0002:0967	4400-1845-0545	Elektrėnų sav. Ausieniškių k.
142	7910/0002:1015	4400-2286-8954	Elektrėnų sav. Ausieniškių k.
143	7910/0002:0971	4400-1853-3372	Elektrėnų sav. Ausieniškių k.
144	7910/0002:1017	4400-2286-9280	Elektrėnų sav. Ausieniškių k.
145	7910/0002:0113	4400-3342-2165	Elektrėnų sav. Ausieniškių k.
146	7910/0002:1009	4400-2232-5573	Elektrėnų sav. Ausieniškių k.
147	7910/0002:1016	4400-2286-9180	Elektrėnų sav. Ausieniškių k.
148	7910/0002:0098	4400-2910-2816	Elektrėnų sav. Ausieniškių k.
149	7910/0002:0076	7910-0002-0076	Elektrėnų sav. Ausieniškių k. Paukštyno g. 9
150	7914/0001:1281	4400-2211-8978	Elektrėnų sav. Balceriškių k.
151	7914/0001:0022	7914-0001-0022	Elektrėnų sav. Balceriškių k.
152	7914/0001:0444	4400-1288-2300	Elektrėnų sav. Balceriškių k.
153	7914/0001:0293	4400-0639-9039	Elektrėnų sav. Balceriškių k.
154	7914/0001:0376	4400-0877-3833	Elektrėnų sav. Balceriškių k.
155	7914/0001:1291	4400-2296-1418	Elektrėnų sav. Balceriškių k.
156	7914/0001:0418	4400-1187-9455	Elektrėnų sav. Balceriškių k.
157	7914/0001:0198	4400-0408-2653	Elektrėnų sav. Balceriškių k.
158	7914/0001:0348	4400-0763-7758	Elektrėnų sav. Balceriškių k.
159	7914/0001:0180	4400-0270-9420	Elektrėnų sav. Balceriškių k.
160	7914/0001:0309	4400-0640-7683	Elektrėnų sav. Balceriškių k.
161	7914/0001:0202	4400-0408-5723	Elektrėnų sav. Balceriškių k.
162	7914/0001:0288	4400-0634-4838	Elektrėnų sav. Balceriškių k.
163	7914/0001:0391	4400-1058-3510	Elektrėnų sav. Balceriškių k.
164	7914/0001:1027	4400-1848-3966	Elektrėnų sav. Balceriškių k.
165	7914/0001:0243	4400-0483-8984	Elektrėnų sav. Balceriškių k.
166	7914/0001:1017	4400-1838-5203	Elektrėnų sav. Balceriškių k.
167	7914/0001:1032	4400-1862-2096	Elektrėnų sav. Balceriškių k.
168	7914/0001:0359	4400-0775-9019	Elektrėnų sav. Balceriškių k.
169	7914/0001:0308	4400-0640-7661	Elektrėnų sav. Balceriškių k.
170	7914/0001:1018	4400-1838-5284	Elektrėnų sav. Balceriškių k.
171	7914/0001:0432	4400-1218-1123	Elektrėnų sav. Balceriškių k.
172	7914/0001:0411	4400-1185-2870	Elektrėnų sav. Balceriškių k.
173	7914/0001:1026	4400-1848-3815	Elektrėnų sav. Balceriškių k.
174	7914/0001:0386	4400-0961-6380	Elektrėnų sav. Balceriškių k.
175	7914/0001:0300	4400-0640-1623	Elektrėnų sav. Balceriškių k.
176	7914/0001:0480	4400-4518-5242	Elektrėnų sav. Balceriškių k.
177	7914/0001:0419	4400-1187-9522	Elektrėnų sav. Balceriškių k.
178	7914/0001:0248	4400-0514-8541	Elektrėnų sav. Balceriškių k.
179	7914/0001:0018	7914-0001-0018	Elektrėnų sav. Balceriškių k.
180	7914/0001:0325	4400-0668-0842	Elektrėnų sav. Balceriškių k.
181	7914/0001:0276	4400-0558-9671	Elektrėnų sav. Balceriškių k.
182	7914/0001:0286	4400-0634-4754	Elektrėnų sav. Balceriškių k.

<b>Sklypo dalies Nr.</b>	<b>Sklypo kadastro Nr.</b>	<b>Sklypo unikalus Nr.</b>	<b>Adresas</b>
183	7914/0001:0403	4400-1131-6164	Elektrėnų sav. Balceriškių k.
184	7914/0001:1020	4400-1839-7538	Elektrėnų sav. Balceriškių k.
185	7914/0001:0394	4400-1076-4560	Elektrėnų sav. Balceriškių k.
186	7914/0001:0227	4400-0440-1801	Elektrėnų sav. Balceriškių k.
187	7914/0001:0254	4400-0525-8011	Elektrėnų sav. Balceriškių k.
188	7914/0001:0032	7914-0001-0032	Elektrėnų sav. Balceriškių k.
189	7914/0001:0358	4400-0775-8965	Elektrėnų sav. Balceriškių k.
190	7914/0001:0410	4400-1185-2805	Elektrėnų sav. Balceriškių k.
191	7914/0001:0377	4400-0877-3888	Elektrėnų sav. Balceriškių k.
192	7914/0001:0199	4400-0408-2697	Elektrėnų sav. Balceriškių k.
193	7914/0001:0263	4400-0525-8822	Elektrėnų sav. Balceriškių k.
194	7914/0001:0378	4400-0877-3966	Elektrėnų sav. Balceriškių k.
195	7914/0001:0177	4400-0221-8331	Elektrėnų sav. Balceriškių k.
196	7914/0001:1013	4400-1833-5102	Elektrėnų sav. Balceriškių k.
197	7914/0001:0277	4400-0558-9728	Elektrėnų sav. Balceriškių k.
198	7914/0001:1019	4400-1839-7449	Elektrėnų sav. Balceriškių k.
199	7914/0001:1007	4400-1752-7550	Elektrėnų sav. Balceriškių k.
200	7914/0001:1289	4400-2293-1653	Elektrėnų sav. Balceriškių k.
201	7914/0001:0158	4400-0027-2848	Elektrėnų sav. Balceriškių k.
202	7914/0001:1278	4400-2211-4189	Elektrėnų sav. Balceriškių k.
203	7914/0001:0320	4400-0665-5340	Elektrėnų sav. Balceriškių k.
204	7914/0001:1016	4400-1838-4982	Elektrėnų sav. Balceriškių k.
205	7914/0001:0345	4400-0763-7414	Elektrėnų sav. Balceriškių k.
206	7914/0001:0316	4400-0647-0377	Elektrėnų sav. Balceriškių k.
207	7914/0001:0253	4400-0525-7947	Elektrėnų sav. Balceriškių k.
208	7914/0001:1269	4400-2118-3182	Elektrėnų sav. Balceriškių k.
209	7914/0001:0010	7914-0001-0010	Elektrėnų sav. Balceriškių k.
210	7914/0001:1283	4400-2248-3809	Elektrėnų sav. Balceriškių k.
211	7914/0001:0415	4400-1187-9255	Elektrėnų sav. Balceriškių k.
212	7914/0001:1292	4400-2330-6440	Elektrėnų sav. Balceriškių k.
213	7914/0001:1028	4400-1848-4089	Elektrėnų sav. Balceriškių k.
214	7914/0001:0220	4400-0431-0950	Elektrėnų sav. Balceriškių k.
215	7914/0001:0331	4400-0677-6714	Elektrėnų sav. Balceriškių k.
216	7914/0001:0478	4400-4369-9327	Elektrėnų sav. Balceriškių k. Plento g. 9
217	7914/0001:0413	4400-1187-9144	Elektrėnų sav. Balceriškių k. Plento g. 20
218	7914/0001:1298	4400-3969-6028	Elektrėnų sav. Balceriškių k. Plento g. 30
219	7914/0001:1053	4400-3969-6109	Elektrėnų sav. Balceriškių k. Plento g. 32
220	7914/0001:0471	4400-3969-3958	Elektrėnų sav. Balceriškių k. Plento g. 34
221	7914/0004:0555	4400-4147-6440	Elektrėnų sav. Barčių vs.
222	7914/0004:0507	4400-2682-2848	Elektrėnų sav. Barčių vs.
223	7942/0002:0936	4400-2326-5290	Elektrėnų sav. Barsūniškių k.
224	7942/0002:0756	4400-1650-2431	Elektrėnų sav. Barsūniškių k.
225	7942/0002:0461	4400-0486-6913	Elektrėnų sav. Barsūniškių k.
226	7942/0002:0907	4400-2049-7316	Elektrėnų sav. Barsūniškių k.
227	7942/0002:0735	4400-1581-6730	Elektrėnų sav. Barsūniškių k.
228	7942/0002:0727	4400-1558-6195	Elektrėnų sav. Barsūniškių k.

<b>Sklypo dalies Nr.</b>	<b>Sklypo kadastro Nr.</b>	<b>Sklypo unikalus Nr.</b>	<b>Adresas</b>
229	7910/0004:0227	4400-1058-3102	Elektrėnų sav. Beržonkos k.
230	7910/0003:0021	7910-0003-0021	Elektrėnų sav. Beržonkos k.
231	7910/0003:0154	4400-2372-8830	Elektrėnų sav. Beržonkos k.
232	7910/0003:0197	4400-4332-8103	Elektrėnų sav. Beržonkos k.
233	7910/0003:0081	7910-0003-0081	Elektrėnų sav. Beržonkos k.
234	7910/0003:0198	4400-4332-8836	Elektrėnų sav. Beržonkos k.
235	7910/0004:1350	4400-3063-4652	Elektrėnų sav. Beržonkos k.
236	7910/0003:0053	4400-2821-3465	Elektrėnų sav. Beržonkos k.
237	7910/0003:0022	7910-0003-0022	Elektrėnų sav. Beržonkos k.
238	7910/0004:1346	4400-2908-3521	Elektrėnų sav. Beržonkos k.
239	7910/0003:0079	7910-0003-0079	Elektrėnų sav. Beržonkos k.
240	7910/0003:0078	7910-0003-0078	Elektrėnų sav. Beržonkos k.
241	7910/0003:0201	4400-5825-3364	Elektrėnų sav. Beržonkos k.
242	7910/0003:0181	4400-4220-4375	Elektrėnų sav. Beržonkos k.
243	7910/0003:0017	7910-0003-0017	Elektrėnų sav. Beržonkos k.
244	7910/0003:0013	7910-0003-0013	Elektrėnų sav. Beržonkos k.
245	7910/0004:0321	4400-4710-5354	Elektrėnų sav. Beržonkos k. Zelvės g. 39
246	7914/0004:0511	4400-2722-8710	Elektrėnų sav. Burbiškių k.
247	7914/0004:0521	4400-3690-3830	Elektrėnų sav. Burbiškių k.
248	7914/0004:0495	4400-2470-2470	Elektrėnų sav. Burbiškių k.
249	7914/0004:0426	4400-1660-7624	Elektrėnų sav. Burbiškių k.
250	7914/0004:0400	4400-1542-2478	Elektrėnų sav. Burbiškių k.
251	7914/0004:0481	4400-2295-3540	Elektrėnų sav. Burbiškių k.
252	7914/0004:0425	4400-1660-7488	Elektrėnų sav. Burbiškių k.
253	7914/0004:0002	7914-0004-0002	Elektrėnų sav. Burbiškių k.
254	7914/0004:0214	4400-0096-4890	Elektrėnų sav. Burbiškių k.
255	7914/0004:0159	7914-0004-0159	Elektrėnų sav. Burbiškių k.
256	7914/0004:0413	4400-1622-4210	Elektrėnų sav. Burbiškių k.
257	7914/0004:0477	4400-2258-8594	Elektrėnų sav. Burbiškių k.
258	7914/0004:0389	4400-1328-9468	Elektrėnų sav. Burbiškių k.
259	7914/0004:0480	4400-2291-4318	Elektrėnų sav. Burbiškių k.
260	7914/0004:0568	4400-4436-0538	Elektrėnų sav. Burbiškių k.
261	7914/0004:0141	7914-0004-0141	Elektrėnų sav. Burbiškių k.
262	7914/0004:0520	4400-3690-3628	Elektrėnų sav. Burbiškių k.
263	7914/0004:0570	4400-4435-3177	Elektrėnų sav. Burbiškių k.
264	7914/0004:0519	4400-3115-7243	Elektrėnų sav. Burbiškių k.
265	7914/0004:0556	4400-4149-5180	Elektrėnų sav. Burbiškių k.
266	7914/0004:0517	4400-3115-7110	Elektrėnų sav. Burbiškių k.
267	7914/0004:0226	4400-0132-9768	Elektrėnų sav. Burbiškių k.
268	7914/0004:0571	4400-4436-0570	Elektrėnų sav. Burbiškių k.
269	7914/0004:0482	4400-2295-7526	Elektrėnų sav. Burbiškių k.
270	7914/0004:0569	4400-4435-3133	Elektrėnų sav. Burbiškių k.
271	7914/0004:0516	4400-3115-0640	Elektrėnų sav. Burbiškių k.
272	7914/0004:0024	4400-2530-5431	Elektrėnų sav. Burbiškių k.
273	7914/0004:0026	4400-2522-8753	Elektrėnų sav. Burbiškių k.
274	7914/0004:0323	4400-0667-0035	Elektrėnų sav. Burbiškių k.

<b>Sklypo dalies Nr.</b>	<b>Sklypo kadastro Nr.</b>	<b>Sklypo unikalus Nr.</b>	<b>Adresas</b>
275	7914/0004:0560	4400-4157-6469	Elektrėnų sav. Burbiškių k.
276	7914/0004:0512	4400-2722-8764	Elektrėnų sav. Burbiškių k.
277	7914/0004:0515	4400-3114-7190	Elektrėnų sav. Burbiškių k.
278	7914/0004:0455	4400-2072-3271	Elektrėnų sav. Burbiškių k.
279	7914/0004:0036	7914-0004-0036	Elektrėnų sav. Burbiškių k. Miško g. 1
280	7914/0004:0023	4400-2522-8731	Elektrėnų sav. Burbiškių k. Miško g. 2
281	7914/0004:0513	4400-2722-9429	Elektrėnų sav. Burbiškių k. Miško g. 3
282	7914/0004:0010	7914-0004-0010	Elektrėnų sav. Burbiškių k. Širinės g. 1
283	7914/0004:0020	7914-0004-0020	Elektrėnų sav. Burbiškių k. Širinės g. 1A
284	7914/0004:0032	7914-0004-0032	Elektrėnų sav. Burbiškių k. Širinės g. 3
285	7914/0004:0087	7914-0004-0087	Elektrėnų sav. Burbiškių k. Širinės g. 5
286	7914/0004:0057	7914-0004-0057	Elektrėnų sav. Burbiškių k. Širinės g. 7
287	7910/0004:0300	4400-3063-4041	Elektrėnų sav. Daučiuliškių k.
288	7910/0004:0073	7910-0004-0073	Elektrėnų sav. Daučiuliškių k.
289	7910/0004:0006	7910-0004-0006	Elektrėnų sav. Daučiuliškių k.
290	7910/0004:1362	4400-4126-5389	Elektrėnų sav. Daučiuliškių k.
291	7910/0004:0007	7910-0004-0007	Elektrėnų sav. Daučiuliškių k.
292	7910/0004:1352	4400-3219-6080	Elektrėnų sav. Daučiuliškių k.
293	7910/0004:1361	4400-4126-7761	Elektrėnų sav. Daučiuliškių k.
294	7910/0004:0021	7910-0004-0021	Elektrėnų sav. Daučiuliškių k.
295	7910/0004:0111	4400-0363-4344	Elektrėnų sav. Daučiuliškių k.
296	7910/0004:0038	7910-0004-0038	Elektrėnų sav. Daučiuliškių k.
297	7910/0004:1340	4400-2446-2836	Elektrėnų sav. Daučiuliškių k.
298	7910/0004:0078	7910-0004-0078	Elektrėnų sav. Daučiuliškių k.
299	7910/0004:1339	4400-2446-2151	Elektrėnų sav. Daučiuliškių k.
300	7910/0004:1322	4400-2301-9985	Elektrėnų sav. Daučiuliškių k.
301	7910/0004:0113	4400-0363-4466	Elektrėnų sav. Daučiuliškių k.
302	7910/0004:1343	4400-2866-8891	Elektrėnų sav. Daučiuliškių k.
303	7910/0004:0295	4400-3002-5759	Elektrėnų sav. Daučiuliškių k.
304	7910/0004:1324	4400-2309-1301	Elektrėnų sav. Daučiuliškių k.
305	7910/0004:0100	4400-0075-9535	Elektrėnų sav. Daučiuliškių k.
306	7910/0004:0013	7910-0004-0013	Elektrėnų sav. Daučiuliškių k.
307	7910/0004:0007	7910-0004-0007	Elektrėnų sav. Daučiuliškių k.
308	7910/0004:0021	7910-0004-0021	Elektrėnų sav. Daučiuliškių k.
309	7910/0004:0023	7910-0004-0023	Elektrėnų sav. Daučiuliškių k. Zelvės g. 23
310	7910/0004:0290	4400-2866-8770	Elektrėnų sav. Daučiuliškių k. Zelvės g. 27
311	7942/0002:0211	4400-2736-8145	Elektrėnų sav. Diržonių k.
312	7942/0002:0237	4400-3747-0610	Elektrėnų sav. Diržonių k.
313	7942/0002:0722	4400-1551-2577	Elektrėnų sav. Diržonių k.
314	7942/0002:0351	7942-0002-0351	Elektrėnų sav. Diržonių k.
315	7942/0002:0243	4400-3910-3307	Elektrėnų sav. Diržonių k.
316	7942/0002:0503	4400-3910-4315	Elektrėnų sav. Diržonių k.
317	7942/0003:0120	4400-4850-0330	Elektrėnų sav. Diržonių k.
318	7942/0002:0395	7942-0002-0395	Elektrėnų sav. Diržonių k.
319	7942/0002:0566	4400-0760-9528	Elektrėnų sav. Diržonių k.
320	7942/0002:0501	4400-3873-4359	Elektrėnų sav. Diržonių k.

<b>Sklypo dalies Nr.</b>	<b>Sklypo kadastro Nr.</b>	<b>Sklypo unikalus Nr.</b>	<b>Adresas</b>
321	7942/0003:0413	4400-0763-7569	Elektrėnų sav. Diržonių k.
322	7942/0003:0411	4400-0753-4716	Elektrėnų sav. Diržonių k.
323	7942/0002:0308	7942-0002-0308	Elektrėnų sav. Diržonių k.
324	7942/0002:0906	4400-2049-3027	Elektrėnų sav. Diržonių k.
325	7942/0003:0388	4400-0639-7766	Elektrėnų sav. Diržonių k.
326	7942/0003:0087	7942-0003-0087	Elektrėnų sav. Diržonių k.
327	7942/0003:0032	7942-0003-0032	Elektrėnų sav. Diržonių k.
328	7942/0002:0224	4400-2999-3575	Elektrėnų sav. Diržonių k.
329	7942/0002:0197	7942-0002-0197	Elektrėnų sav. Diržonių k.
330	7942/0003:0069	4400-2736-8267	Elektrėnų sav. Diržonių k.
331	7942/0002:0526	4400-0665-5618	Elektrėnų sav. Diržonių k.
332	7942/0002:0139	7942-0002-0139	Elektrėnų sav. Diržonių k.
333	7942/0002:0367	7942-0002-0367	Elektrėnų sav. Diržonių k.
334	7942/0002:0730	4400-1560-9668	Elektrėnų sav. Diržonių k.
335	7942/0003:0395	4400-0664-8968	Elektrėnų sav. Diržonių k.
336	7942/0003:0011	7942-0003-0011	Elektrėnų sav. Diržonių k. 1
337	7914/0005:0264	4400-1224-6330	Elektrėnų sav. Dumbliko k.
338	7914/0005:0164	7914-0005-0164	Elektrėnų sav. Dumbliko k.
339	7914/0005:0183	4400-0079-6272	Elektrėnų sav. Dumbliko k.
340	7914/0001:0106	7914-0001-0106	Elektrėnų sav. Dumbliko k.
341	7914/0005:0165	7914-0005-0165	Elektrėnų sav. Dumbliko k.
342	7914/0005:0501	4400-2652-2272	Elektrėnų sav. Dumbliko k.
343	7914/0005:0171	7914-0005-0171	Elektrėnų sav. Dumbliko k.
344	7914/0005:0299	4400-2652-2194	Elektrėnų sav. Dumbliko k.
345	7914/0005:0468	4400-1841-3520	Elektrėnų sav. Dumbliko k.
346	7914/0005:0025	7914-0005-0025	Elektrėnų sav. Dumbliko k.
347	7914/0005:0150	7914-0001-0089	Elektrėnų sav. Dumbliko k.
348	7914/0005:0170	7914-0005-0170	Elektrėnų sav. Dumbliko k.
349	7914/0005:0237	4400-1058-3154	Elektrėnų sav. Dumbliko k. 3
350	7930/0004:0025	4400-2637-6274	Elektrėnų sav. Elektrėnų m.
351	7930/0004:0026	4400-2637-6324	Elektrėnų sav. Elektrėnų m.
352	7930/0004:0029	4400-2864-6271	Elektrėnų sav. Elektrėnų m.
353	7930/0004:0027	4400-2637-6396	Elektrėnų sav. Elektrėnų m.
354	7930/0004:0028	4400-2639-3220	Elektrėnų sav. Elektrėnų m.
355	7930/0004:0024	4400-2635-8698	Elektrėnų sav. Elektrėnų m.
356	7930/0004:0010	4400-0712-4705	Elektrėnų sav. Elektrėnų m. Elektrinės g. 4C
357	7930/0004:0023	4400-2635-8276	Elektrėnų sav. Elektrėnų m. Elektrinės g. 4D
358	7930/0004:0022	4400-2635-8221	Elektrėnų sav. Elektrėnų m. Elektrinės g. 4E
359	7930/0004:0005	4400-0247-5996	Elektrėnų sav. Elektrėnų m. Elektrinės g. 4G
360	7930/0004:0031	4400-2909-6842	Elektrėnų sav. Elektrėnų m. Elektrinės g. 12A
361	7930/0004:0004	7930-0004-0004	Elektrėnų sav. Elektrėnų m. Elektrinės g. 14
362	7930/0004:0015	4400-2235-0021	Elektrėnų sav. Elektrėnų m. Elektrinės g. 14A
363	7930/0001:0002	4400-2507-8311	Elektrėnų sav. Elektrėnų m. Elektrinės g. 22
364	7930/0001:0346	4400-0284-2542	Elektrėnų sav. Elektrėnų m. Elektrinės g. 24
365	7930/0001:0348	4400-0301-7154	Elektrėnų sav. Elektrėnų m. Elektrinės g. 26
366	7910/0001:0894	4400-1967-2161	Elektrėnų sav. Gervaraisčio k.

<b>Sklypo dalies Nr.</b>	<b>Sklypo kadastro Nr.</b>	<b>Sklypo unikalus Nr.</b>	<b>Adresas</b>
367	7910/0003:0002	7910-0003-0002	Elektrėnų sav. Gervaraisčio k. 1
368	4910/7001:0002	4400-2911-8607	Elektrėnų sav. Gilučių k.
369	4936/0001:0470	4400-2270-0632	Elektrėnų sav. Gojaus k.
370	4936/0001:0034	4936-0001-0034	Elektrėnų sav. Gojaus k.
371	4936/0001:0469	4400-2270-0576	Elektrėnų sav. Gojaus k.
372	4936/0001:0003	4936-0001-0003	Elektrėnų sav. Gojaus k.
373	4936/0001:0418	4400-1658-3443	Elektrėnų sav. Gojaus k. 1
374	4936/0001:0047	4936-0001-0047	Elektrėnų sav. Gojaus k. 4
375	7942/0003:0331	7942-0003-0331	Elektrėnų sav. Jonos k.
376	7942/0003:0329	7942-0003-0329	Elektrėnų sav. Jonos k.
377	7942/0003:0106	7942-0003-0106	Elektrėnų sav. Jonos k.
378	7942/0003:0192	7942-0003-0192	Elektrėnų sav. Jonos k.
379	7942/0003:0113	4400-3961-1373	Elektrėnų sav. Jonos k.
380	7942/0003:0110	7942-0003-0110	Elektrėnų sav. Jonos k.
381	7942/0003:0357	4400-0037-1498	Elektrėnų sav. Jonos k.
382	7910/0001:0874	4400-1655-2113	Elektrėnų sav. Kakliniškių k.
383	7910/0001:0431	4400-1563-8352	Elektrėnų sav. Kakliniškių k.
384	7910/0001:0372	4400-2734-7522	Elektrėnų sav. Kakliniškių k.
385	7910/0001:0927	4400-2261-9485	Elektrėnų sav. Kakliniškių k.
386	7910/0001:0044	7910-0001-0044	Elektrėnų sav. Kakliniškių k.
387	7910/0001:0430	4400-1563-8281	Elektrėnų sav. Kakliniškių k.
388	7910/0001:0071	7910-0001-0071	Elektrėnų sav. Kakliniškių k.
389	7910/0001:0939	4400-5231-5947	Elektrėnų sav. Kakliniškių k.
390	7910/0001:0020	7910-0001-0020	Elektrėnų sav. Kakliniškių k.
391	7910/0001:0429	4400-1563-8105	Elektrėnų sav. Kakliniškių k.
392	7910/0001:0026	7910-0001-0026	Elektrėnų sav. Kakliniškių k.
393	7910/0001:0876	4400-1667-3886	Elektrėnų sav. Kakliniškių k.
394	7910/0001:1014	4400-5606-3348	Elektrėnų sav. Kakliniškių k.
395	7910/0001:0378	4400-2857-4592	Elektrėnų sav. Kakliniškių k.
396	7910/0001:0428	4400-1563-7938	Elektrėnų sav. Kakliniškių k.
397	7910/0001:0023	7910-0001-0023	Elektrėnų sav. Kakliniškių k.
398	7910/0001:0031	7910-0001-0031	Elektrėnų sav. Kakliniškių k.
399	7910/0001:0033	7910-0001-0033	Elektrėnų sav. Kakliniškių k.
400	7910/0001:0949	4400-5606-3380	Elektrėnų sav. Kakliniškių k.
401	7910/0001:0432	4400-1563-8470	Elektrėnų sav. Kakliniškių k.
402	7910/0001:0002	7910-0001-0002	Elektrėnų sav. Kakliniškių k.
403	7910/0001:0050	7910-0001-0050	Elektrėnų sav. Kakliniškių k.
404	7910/0001:0935	4400-4340-8940	Elektrėnų sav. Kakliniškių k.
405	7910/0001:0028	7910-0001-0028	Elektrėnų sav. Kakliniškių k.
406	7910/0001:0471	4400-4340-6355	Elektrėnų sav. Kakliniškių k.
407	7910/0001:0449	4400-2857-4616	Elektrėnų sav. Kakliniškių k.
408	7910/0008:0009	7910-0008-0009	Elektrėnų sav. Kakliniškių k. Alyvų g. 9
409	7910/0008:0005	7910-0008-0005	Elektrėnų sav. Kakliniškių k. Alyvų g. 11
410	7910/0008:0039	7910-0008-0039	Elektrėnų sav. Kakliniškių k. Alyvų g. 13
411	7910/0008:0028	7910-0008-0028	Elektrėnų sav. Kakliniškių k. Alyvų g. 15
412	7910/0008:0014	7910-0008-0014	Elektrėnų sav. Kakliniškių k. Alyvų g. 17



<b>Sklypo dalies Nr.</b>	<b>Sklypo kadastro Nr.</b>	<b>Sklypo unikalus Nr.</b>	<b>Adresas</b>
413	7910/0008:0010	7910-0008-0010	Elektrėnų sav. Kakliniškių k. Alyvų g. 19
414	7910/0008:0030	7910-0008-0030	Elektrėnų sav. Kakliniškių k. Alyvų g. 21
415	7910/0008:0048	7910-0008-0048	Elektrėnų sav. Kakliniškių k. Alyvų g. 22
416	7910/0008:0041	7910-0008-0041	Elektrėnų sav. Kakliniškių k. Alyvų g. 24
417	7910/0001:0147	7910-0001-0147	Elektrėnų sav. Kakliniškių k. Migūčionių g. 2A
418	7910/0001:0483	4400-4340-6333	Elektrėnų sav. Kakliniškių k. Rugiagėlių g. 1
419	7910/0001:0155	7910-0001-0155	Elektrėnų sav. Kakliniškių k. Rugiagėlių g. 1A
420	7910/0001:0154	7910-0001-0154	Elektrėnų sav. Kakliniškių k. Rugiagėlių g. 1B
421	7910/0001:0148	7910-0001-0148	Elektrėnų sav. Kakliniškių k. Rugiagėlių g. 2
422	7910/0001:0873	4400-1655-1970	Elektrėnų sav. Kakliniškių k. Rugiagėlių g. 6
423	4910/0003:0256	4400-0275-2798	Elektrėnų sav. Kalninių Mijaugonių k.
424	4910/0006:0022	4910-0006-0022	Elektrėnų sav. Kalninių Mijaugonių k.
425	4910/0006:0046	4400-3967-3402	Elektrėnų sav. Kalninių Mijaugonių k.
426	4910/0004:0012	4910-0004-0012	Elektrėnų sav. Kalninių Mijaugonių k.
427	4910/0003:0280	4400-0626-0679	Elektrėnų sav. Kalninių Mijaugonių k.
428	4910/0003:0326	4400-1825-7468	Elektrėnų sav. Kalninių Mijaugonių k.
429	4910/0003:0126	4910-0003-0126	Elektrėnų sav. Kalninių Mijaugonių k.
430	4910/0003:0234	4400-0213-6056	Elektrėnų sav. Kalninių Mijaugonių k.
431	4910/0006:0038	4910-0006-0038	Elektrėnų sav. Kalninių Mijaugonių k.
432	4910/0004:0044	4910-0004-0044	Elektrėnų sav. Kalninių Mijaugonių k.
433	4910/0006:0121	4910-0003-0117	Elektrėnų sav. Kalninių Mijaugonių k.
434	4910/0003:0056	4400-4106-0135	Elektrėnų sav. Kalninių Mijaugonių k.
435	4910/0003:0064	4400-4855-3680	Elektrėnų sav. Kalninių Mijaugonių k.
436	4910/0003:0316	4400-1034-2848	Elektrėnų sav. Kalninių Mijaugonių k.
437	4910/0003:0215	4400-0152-1806	Elektrėnų sav. Kalninių Mijaugonių k.
438	4910/0003:0128	4910-0003-0128	Elektrėnų sav. Kalninių Mijaugonių k.
439	4910/0003:0012	4910-0003-0012	Elektrėnų sav. Kalninių Mijaugonių k.
440	4910/0004:0125	4910-0004-0125	Elektrėnų sav. Kalninių Mijaugonių k.
441	4910/0004:0195	4400-0153-1657	Elektrėnų sav. Kalninių Mijaugonių k.
442	4910/0003:0050	4910-0003-0050	Elektrėnų sav. Kalninių Mijaugonių k.
443	4910/0004:0185	4400-0070-6718	Elektrėnų sav. Kalninių Mijaugonių k.
444	4910/0003:0312	4400-1072-6764	Elektrėnų sav. Kalninių Mijaugonių k.
445	4910/0004:0021	4910-0004-0021	Elektrėnų sav. Kalninių Mijaugonių k.
446	4910/0003:0338	4400-2228-4837	Elektrėnų sav. Kalninių Mijaugonių k.
447	4910/0006:0045	4400-3966-9088	Elektrėnų sav. Kalninių Mijaugonių k.
448	4910/0003:0025	4910-0003-0025	Elektrėnų sav. Kalninių Mijaugonių k.
449	4910/0003:0300	4400-0981-0886	Elektrėnų sav. Kalninių Mijaugonių k.
450	4910/0003:0135	4910-0003-0135	Elektrėnų sav. Kalninių Mijaugonių k.
451	4910/0003:0032	4910-0003-0032	Elektrėnų sav. Kalninių Mijaugonių k.
452	4910/0003:0200	4400-0079-5512	Elektrėnų sav. Kalninių Mijaugonių k.
453	4910/0003:0258	4400-0275-2698	Elektrėnų sav. Kalninių Mijaugonių k.
454	4910/0006:0039	4910-0006-0039	Elektrėnų sav. Kalninių Mijaugonių k.
455	4910/0003:0339	4400-2228-5012	Elektrėnų sav. Kalninių Mijaugonių k.
456	4910/0003:0311	4400-1072-6559	Elektrėnų sav. Kalninių Mijaugonių k.
457	4910/0003:0279	4400-0593-7177	Elektrėnų sav. Kalninių Mijaugonių k.
458	4910/0003:0124	4910-0003-0124	Elektrėnų sav. Kalninių Mijaugonių k.

<b>Sklypo dalies Nr.</b>	<b>Sklypo kadastro Nr.</b>	<b>Sklypo unikalus Nr.</b>	<b>Adresas</b>
459	4910/0006:0133	4400-0275-2710	Elektrėnų sav. Kalninių Mijaugonių k.
460	4910/0003:0252	4400-0222-1614	Elektrėnų sav. Kalninių Mijaugonių k.
461	4910/0003:0034	4910-0003-0034	Elektrėnų sav. Kalninių Mijaugonių k.
462	4910/0003:0297	4400-0775-6949	Elektrėnų sav. Kalninių Mijaugonių k.
463	4910/0004:0351	4400-3984-0592	Elektrėnų sav. Kalninių Mijaugonių k.
464	4910/0004:0220	4400-0315-8549	Elektrėnų sav. Kalninių Mijaugonių k.
465	4910/0003:0013	4910-0003-0013	Elektrėnų sav. Kalninių Mijaugonių k.
466	4910/0003:0194	4400-0073-0367	Elektrėnų sav. Kalninių Mijaugonių k.
467	4910/0003:0062	4910-0003-0062	Elektrėnų sav. Kalninių Mijaugonių k.
468	4910/0006:0135	4400-0405-8859	Elektrėnų sav. Kalninių Mijaugonių k.
469	4910/0006:0043	4400-3965-9748	Elektrėnų sav. Kalninių Mijaugonių k.
470	4910/0004:0333	4400-2779-5113	Elektrėnų sav. Kalninių Mijaugonių k.
471	4910/0004:0184	4400-0070-6550	Elektrėnų sav. Kalninių Mijaugonių k.
472	4910/0003:0315	4400-1034-2826	Elektrėnų sav. Kalninių Mijaugonių k.
473	4910/0004:0128	4910-0004-0128	Elektrėnų sav. Kalninių Mijaugonių k.
474	4910/0003:0260	4400-0275-2821	Elektrėnų sav. Kalninių Mijaugonių k.
475	4910/0003:0063	4400-4105-5203	Elektrėnų sav. Kalninių Mijaugonių k.
476	4910/0004:0186	4400-0070-6783	Elektrėnų sav. Kalninių Mijaugonių k.
477	4910/0003:0308	4400-1020-6912	Elektrėnų sav. Kalninių Mijaugonių k.
478	4910/0003:0235	4400-0213-6223	Elektrėnų sav. Kalninių Mijaugonių k.
479	4910/0003:0313	4400-1072-7023	Elektrėnų sav. Kalninių Mijaugonių k.
480	4910/0003:0069	4400-4980-1394	Elektrėnų sav. Kalninių Mijaugonių k.
481	4910/0004:0216	4400-0224-7056	Elektrėnų sav. Kalninių Mijaugonių k.
482	4910/0003:0291	4400-0741-4128	Elektrėnų sav. Kalninių Mijaugonių k.
483	4910/0006:0026	4910-0006-0026	Elektrėnų sav. Kalninių Mijaugonių k.
484	4910/0006:0029	4910-0006-0029	Elektrėnų sav. Kalninių Mijaugonių k.
485	4910/0003:0067	4400-4855-3580	Elektrėnų sav. Kalninių Mijaugonių k.
486	4910/0004:0183	4400-0070-6436	Elektrėnų sav. Kalninių Mijaugonių k. Kalninių g. 1
487	4910/0003:0125	4910-0003-0125	Elektrėnų sav. Kalninių Mijaugonių k. Kalninių g. 2
488	4910/0004:0020	4910-0004-0020	Elektrėnų sav. Kalninių Mijaugonių k. Kalninių g. 3
489	4910/0003:0026	4910-0003-0026	Elektrėnų sav. Kalninių Mijaugonių k. Kalninių g. 4
490	4910/0003:0341	4400-2250-9940	Elektrėnų sav. Kalninių Mijaugonių k. Kalninių g. 4A
491	4910/0003:0082	4910-0003-0082	Elektrėnų sav. Kalninių Mijaugonių k. Piliakalnio g. 1
492	4910/0003:0024	4400-2531-2158	Elektrėnų sav. Kalninių Mijaugonių k. Piliakalnio g. 1C
493	4910/0003:0052	4400-3985-1682	Elektrėnų sav. Kalninių Mijaugonių k. Piliakalnio g. 2A
494	4910/0003:0053	4400-4010-0978	Elektrėnų sav. Kalninių Mijaugonių k. Piliakalnio g. 2B
495	4910/0003:0347	4400-2435-2527	Elektrėnų sav. Kalninių Mijaugonių k. Piliakalnio g. 2C
496	4910/0003:0057	4400-4854-6528	Elektrėnų sav. Kalninių Mijaugonių k. Piliakalnio g. 3
497	4910/0003:0325	4400-1825-7268	Elektrėnų sav. Kalninių Mijaugonių k. Piliakalnio g. 4
498	4910/0003:0072	4400-5466-8572	Elektrėnų sav. Kalninių Mijaugonių k. Piliakalnio g. 11
499	4910/0003:0018	4910-0003-0018	Elektrėnų sav. Kalninių Mijaugonių k. Piliakalnio g. 13
500	7942/0003:0123	4400-5410-3943	Elektrėnų sav. Karsūniškių k.
501	7942/0003:0098	7942-0003-0098	Elektrėnų sav. Karsūniškių k.
502	7942/0003:0045	7942-0003-0045	Elektrėnų sav. Karsūniškių k.
503	7942/0003:0097	7942-0003-0097	Elektrėnų sav. Karsūniškių k.
504	7942/0003:0060	7942-0002-0090	Elektrėnų sav. Karsūniškių k.

<b>Sklypo dalies Nr.</b>	<b>Sklypo kadastro Nr.</b>	<b>Sklypo unikalus Nr.</b>	<b>Adresas</b>
505	7942/0003:0339	7942-0002-0338	Elektrėnų sav. Karsūniškių k.
506	7942/0003:0336	7942-0003-0336	Elektrėnų sav. Karsūniškių k.
507	7942/0003:0125	4400-4940-2444	Elektrėnų sav. Karsūniškių k.
508	7942/0003:0095	7942-0003-0095	Elektrėnų sav. Karsūniškių k.
509	7942/0003:0745	4400-1600-7722	Elektrėnų sav. Karsūniškių k.
510	7942/0003:0051	7942-0003-0051	Elektrėnų sav. Karsūniškių k.
511	7942/0003:0751	4400-1767-2450	Elektrėnų sav. Karsūniškių k.
512	7942/0003:0119	4400-4547-9732	Elektrėnų sav. Karsūniškių k.
513	7942/0003:0751	4400-1767-2450	Elektrėnų sav. Karsūniškių k.
514	7942/0003:0033	7942-0003-0033	Elektrėnų sav. Kazokiškių k.
515	7942/0003:0025	7942-0003-0025	Elektrėnų sav. Kazokiškių k.
516	4936/0001:0395	4400-1203-2810	Elektrėnų sav. Kloninių Mijaugonių k.
517	4936/0001:0215	4936-0001-0215	Elektrėnų sav. Kloninių Mijaugonių k.
518	4936/0001:0464	4400-2209-9972	Elektrėnų sav. Kloninių Mijaugonių k.
519	4910/0003:0038	4910-0003-0038	Elektrėnų sav. Kloninių Mijaugonių k.
520	4910/0004:0344	4400-3210-7367	Elektrėnų sav. Kloninių Mijaugonių k.
521	4936/0001:0056	4936-0001-0056	Elektrėnų sav. Kloninių Mijaugonių k.
522	4936/0001:0214	4936-0001-0214	Elektrėnų sav. Kloninių Mijaugonių k.
523	4936/0001:0040	4936-0001-0040	Elektrėnų sav. Kloninių Mijaugonių k.
524	4936/0001:0188	4936-0001-0188	Elektrėnų sav. Kloninių Mijaugonių k.
525	4936/0001:0410	4400-1592-3996	Elektrėnų sav. Kloninių Mijaugonių k.
526	4936/0001:0313	4400-0332-1959	Elektrėnų sav. Kloninių Mijaugonių k.
527	4936/0001:0136	4936-0001-0136	Elektrėnų sav. Kloninių Mijaugonių k.
528	4936/0001:0042	4936-0001-0042	Elektrėnų sav. Kloninių Mijaugonių k.
529	4910/0004:0096	4910-0004-0096	Elektrėnų sav. Kloninių Mijaugonių k.
530	4936/0001:0491	4400-3443-8172	Elektrėnų sav. Kloninių Mijaugonių k.
531	4936/0001:0182	4936-0001-0182	Elektrėnų sav. Kloninių Mijaugonių k.
532	4936/0001:0288	4400-0182-8293	Elektrėnų sav. Kloninių Mijaugonių k.
533	4936/0001:0456	4400-2072-7382	Elektrėnų sav. Kloninių Mijaugonių k.
534	4936/0001:0201	4936-0001-0201	Elektrėnų sav. Kloninių Mijaugonių k.
535	4936/0001:0365	4400-0700-7074	Elektrėnų sav. Kloninių Mijaugonių k.
536	4936/0001:0275	4400-0092-4794	Elektrėnų sav. Kloninių Mijaugonių k.
537	4936/0001:0457	4400-2072-7417	Elektrėnų sav. Kloninių Mijaugonių k.
538	4936/0001:0294	4400-0198-7891	Elektrėnų sav. Kloninių Mijaugonių k.
539	4936/0001:0108	4936-0001-0108	Elektrėnų sav. Kloninių Mijaugonių k.
540	4936/0001:0301	4400-0284-2464	Elektrėnų sav. Kloninių Mijaugonių k.
541	4936/0001:0072	4936-0001-0072	Elektrėnų sav. Kloninių Mijaugonių k.
542	4936/0001:0067	4936-0001-0067	Elektrėnų sav. Kloninių Mijaugonių k.
543	4910/0003:0284	4400-0634-3162	Elektrėnų sav. Kloninių Mijaugonių k.
544	4936/0001:0493	4400-3737-6940	Elektrėnų sav. Kloninių Mijaugonių k.
545	4936/0001:0143	4936-0001-0143	Elektrėnų sav. Kloninių Mijaugonių k.
546	4936/0001:0022	4936-0001-0022	Elektrėnų sav. Kloninių Mijaugonių k.
547	4936/0001:0073	4936-0001-0073	Elektrėnų sav. Kloninių Mijaugonių k.
548	4936/0001:0328	4400-0372-5630	Elektrėnų sav. Kloninių Mijaugonių k.
549	4936/0001:0278	4400-0092-5348	Elektrėnų sav. Kloninių Mijaugonių k.
550	4936/0001:0186	4936-0001-0186	Elektrėnų sav. Kloninių Mijaugonių k.

<b>Sklypo dalies Nr.</b>	<b>Sklypo kadastro Nr.</b>	<b>Sklypo unikalus Nr.</b>	<b>Adresas</b>
551	4936/0001:0540	4400-5868-7724	Elektrėnų sav. Kloninių Mijaugonių k.
552	4936/0001:0298	4400-0220-4235	Elektrėnų sav. Kloninių Mijaugonių k.
553	4936/0001:0144	4936-0001-0144	Elektrėnų sav. Kloninių Mijaugonių k.
554	4936/0001:0315	4400-0332-2012	Elektrėnų sav. Kloninių Mijaugonių k.
555	4936/0001:0366	4400-0700-7130	Elektrėnų sav. Kloninių Mijaugonių k.
556	4936/0001:0184	4936-0001-0184	Elektrėnų sav. Kloninių Mijaugonių k.
557	4936/0001:0358	4400-0667-1298	Elektrėnų sav. Kloninių Mijaugonių k.
558	4936/0001:0021	4936-0001-0021	Elektrėnų sav. Kloninių Mijaugonių k.
559	4936/0001:0300	4400-0259-8654	Elektrėnų sav. Kloninių Mijaugonių k.
560	4936/0001:0066	4936-0001-0066	Elektrėnų sav. Kloninių Mijaugonių k.
561	4910/0003:0054	4910-0003-0054	Elektrėnų sav. Kloninių Mijaugonių k.
562	4936/0001:0261	4936-0001-0261	Elektrėnų sav. Kloninių Mijaugonių k.
563	4936/0001:0189	4936-0001-0189	Elektrėnų sav. Kloninių Mijaugonių k.
564	4936/0001:0222	4936-0001-0222	Elektrėnų sav. Kloninių Mijaugonių k.
565	4936/0001:0090	4936-0001-0090	Elektrėnų sav. Kloninių Mijaugonių k.
566	4936/0001:0081	4936-0001-0081	Elektrėnų sav. Kloninių Mijaugonių k.
567	4936/0001:0129	4936-0001-0129	Elektrėnų sav. Kloninių Mijaugonių k.
568	4936/0001:0326	4400-0372-5608	Elektrėnų sav. Kloninių Mijaugonių k.
569	4936/0001:0212	4936-0001-0212	Elektrėnų sav. Kloninių Mijaugonių k.
570	4936/0001:0526	4400-5579-5638	Elektrėnų sav. Kloninių Mijaugonių k.
571	4936/0001:0527	4400-5579-5660	Elektrėnų sav. Kloninių Mijaugonių k.
572	4936/0001:0213	4936-0001-0213	Elektrėnų sav. Kloninių Mijaugonių k.
573	4910/0004:0355	4400-4030-5186	Elektrėnų sav. Kloninių Mijaugonių k.
574	4936/0001:0363	4400-0675-5957	Elektrėnų sav. Kloninių Mijaugonių k.
575	4936/0001:0065	4936-0001-0065	Elektrėnų sav. Kloninių Mijaugonių k.
576	4936/0001:0109	4936-0001-0109	Elektrėnų sav. Kloninių Mijaugonių k.
577	4936/0001:0335	4400-0481-8637	Elektrėnų sav. Kloninių Mijaugonių k.
578	4936/0001:0057	4936-0001-0057	Elektrėnų sav. Kloninių Mijaugonių k.
579	4936/0001:0541	4400-5869-3620	Elektrėnų sav. Kloninių Mijaugonių k.
580	4936/0001:0056	4936-0001-0056	Elektrėnų sav. Kloninių Mijaugonių k.
581	4936/0001:0143	4936-0001-0143	Elektrėnų sav. Kloninių Mijaugonių k.
582	4936/0001:0123	4936-0001-0123	Elektrėnų sav. Kloninių Mijaugonių k. Šilo g. 50A
583	4936/0001:0124	4936-0001-0124	Elektrėnų sav. Kloninių Mijaugonių k. Šilo g. 52
584	4936/0001:0122	4936-0001-0122	Elektrėnų sav. Kloninių Mijaugonių k. Šilo g. 52A
585	4936/0001:0039	4936-0001-0039	Elektrėnų sav. Kloninių Mijaugonių k. Šilo g. 57
586	4936/0001:0030	4936-0001-0030	Elektrėnų sav. Kloninių Mijaugonių k. Žvejų g. 41
587	7910/0003:0180	4400-4220-2870	Elektrėnų sav. Lapaikos k.
588	7910/0003:0194	4400-4814-4104	Elektrėnų sav. Lapaikos k.
589	7942/0003:0782	4400-2390-3297	Elektrėnų sav. Lapaikos k.
590	7910/0003:0095	4400-0041-0311	Elektrėnų sav. Lapaikos k.
591	7942/0003:0748	4400-1672-5407	Elektrėnų sav. Lapaikos k.
592	7910/0003:0110	4400-0981-1718	Elektrėnų sav. Lapaikos k.
593	7910/0003:0073	7910-0003-0073	Elektrėnų sav. Lapaikos k.
594	7910/0003:0096	4400-0041-0399	Elektrėnų sav. Lapaikos k.
595	7942/0003:0050	4400-2492-9502	Elektrėnų sav. Lapaikos k.
596	7910/0003:0108	4400-0981-1118	Elektrėnų sav. Lapaikos k.

<b>Sklypo dalies Nr.</b>	<b>Sklypo kadastro Nr.</b>	<b>Sklypo unikalus Nr.</b>	<b>Adresas</b>
597	7910/0003:0084	7910-0003-0084	Elektrėnų sav. Lapaikos k.
598	7910/0003:0195	4400-4897-8750	Elektrėnų sav. Lapaikos k.
599	7910/0003:0117	4400-1841-1786	Elektrėnų sav. Lapaikos k.
600	7942/0003:0305	7942-0003-0305	Elektrėnų sav. Lapaikos k.
601	7910/0003:0109	4400-0981-1338	Elektrėnų sav. Lapaikos k.
602	7910/0003:0035	7910-0003-0035	Elektrėnų sav. Lapaikos k.
603	7910/0003:0111	4400-1213-7614	Elektrėnų sav. Lapaikos k.
604	7914/0004:0591	4400-4991-3991	Elektrėnų sav. Lazdėnų k.
605	7914/0004:0500	4400-2557-3913	Elektrėnų sav. Lazdėnų k.
606	7914/0004:0483	4400-2295-8149	Elektrėnų sav. Lazdėnų k.
607	7914/0004:0432	4400-1752-9443	Elektrėnų sav. Lazdėnų k. Vilniaus g. 41
608	7914/0004:0592	4400-4986-4564	Elektrėnų sav. Lazdėnų k. Vilniaus g. 66
609	7914/0004:0593	4400-5027-9838	Elektrėnų sav. Lazdėnų k. Vilniaus g. 66A
610	7914/0004:0594	4400-5027-6970	Elektrėnų sav. Lazdėnų k. Vilniaus g. 66B
611	4936/0001:0060	4936-0001-0060	Elektrėnų sav. Lubakos k.
612	4910/0005:0159	4400-0101-5821	Elektrėnų sav. Lubakos k.
613	4910/0005:0052	4910-0005-0052	Elektrėnų sav. Lubakos k.
614	4910/0004:0061	4910-0004-0061	Elektrėnų sav. Lubakos k.
615	4910/0004:0301	4400-2028-2697	Elektrėnų sav. Lubakos k.
616	4936/0001:0268	4936-0001-0268	Elektrėnų sav. Lubakos k.
617	4910/0004:0039	4910-0004-0039	Elektrėnų sav. Lubakos k.
618	4910/0004:0041	4910-0004-0041	Elektrėnų sav. Lubakos k.
619	4910/0004:0281	4400-1048-2172	Elektrėnų sav. Lubakos k.
620	4910/0004:0070	4910-0004-0070	Elektrėnų sav. Lubakos k.
621	4910/0004:0067	4910-0004-0067	Elektrėnų sav. Lubakos k.
622	4910/0004:0149	4910-0004-0149	Elektrėnų sav. Lubakos k.
623	4910/0004:0062	4910-0004-0062	Elektrėnų sav. Lubakos k.
624	4910/0004:0145	4910-0004-0145	Elektrėnų sav. Lubakos k.
625	4910/0004:0288	4400-1052-1460	Elektrėnų sav. Lubakos k.
626	4910/0004:0283	4400-1048-2246	Elektrėnų sav. Lubakos k.
627	4910/0004:0282	4400-1048-2207	Elektrėnų sav. Lubakos k.
628	4910/0004:0112	4400-2528-3367	Elektrėnų sav. Lubakos k.
629	4910/0004:0286	4400-1048-2694	Elektrėnų sav. Lubakos k.
630	4910/0004:0289	4400-1052-1516	Elektrėnų sav. Lubakos k.
631	4910/0004:0154	4910-0004-0154	Elektrėnų sav. Lubakos k.
632	4910/0005:0080	4910-0005-0080	Elektrėnų sav. Lubakos k.
633	4910/0004:0287	4400-1048-2744	Elektrėnų sav. Lubakos k.
634	4910/0004:0268	4400-0741-4060	Elektrėnų sav. Lubakos k.
635	4910/0004:0285	4400-1048-2583	Elektrėnų sav. Lubakos k. Parko g. 35
636	4910/0004:0284	4400-1048-2483	Elektrėnų sav. Lubakos k. Parko g. 37
637	4910/0004:0210	4400-0220-2773	Elektrėnų sav. Lubakos k. Parko g. 44
638	4910/0004:0330	4400-2637-4614	Elektrėnų sav. Lubakos k. Parko g. 46
639	4910/0004:0300	4400-2023-2693	Elektrėnų sav. Lubakos k. Parko g. 48
640	4910/0004:0299	4400-2023-2660	Elektrėnų sav. Lubakos k. Parko g. 50
641	4910/0004:0049	4400-2528-3323	Elektrėnų sav. Lubakos k. Parko g. 58
642	4910/0004:0043	4910-0004-0043	Elektrėnų sav. Lubakos k. Parko g. 60

<b>Sklypo dalies Nr.</b>	<b>Sklypo kadastro Nr.</b>	<b>Sklypo unikalus Nr.</b>	<b>Adresas</b>
643	7914/0005:0059	7914-0005-0059	Elektrėnų sav. Malūnėlio k.
644	7914/0005:0005	7914-0005-0005	Elektrėnų sav. Malūnėlio k.
645	7914/0005:0055	7914-0005-0055	Elektrėnų sav. Malūnėlio k.
646	7914/0005:0064	7914-0005-0064	Elektrėnų sav. Malūnėlio k.
647	7914/0005:0069	7914-0005-0069	Elektrėnų sav. Malūnėlio k.
648	7914/0005:0502	4400-3128-8247	Elektrėnų sav. Malūnėlio k.
649	7914/0005:0153	7914-0005-0153	Elektrėnų sav. Malūnėlio k.
650	7914/0005:0056	7914-0005-0056	Elektrėnų sav. Malūnėlio k.
651	7914/0005:0123	7914-0005-0123	Elektrėnų sav. Malūnėlio k.
652	7914/0005:0126	7914-0005-0126	Elektrėnų sav. Malūnėlio k.
653	7914/0005:0038	7914-0005-0038	Elektrėnų sav. Malūnėlio k.
654	7914/0005:0088	7914-0005-0088	Elektrėnų sav. Malūnėlio k.
655	7914/0005:0315	4400-4710-7511	Elektrėnų sav. Malūnėlio k.
656	7914/0005:0122	7914-0005-0122	Elektrėnų sav. Malūnėlio k.
657	7914/0005:0057	7914-0005-0057	Elektrėnų sav. Malūnėlio k.
658	7910/0001:0922	4400-2241-6259	Elektrėnų sav. Migūčionių k.
659	7910/0001:0117	7910-0001-0117	Elektrėnų sav. Migūčionių k.
660	7910/0001:0871	4400-1633-8035	Elektrėnų sav. Migūčionių k.
661	7910/0001:0900	4400-2010-1146	Elektrėnų sav. Migūčionių k.
662	7910/0001:0088	7910-0001-0088	Elektrėnų sav. Migūčionių k.
663	7910/0001:0870	4400-1633-7981	Elektrėnų sav. Migūčionių k.
664	7910/0001:0906	4400-2048-1736	Elektrėnų sav. Migūčionių k.
665	7910/0001:0907	4400-2048-1780	Elektrėnų sav. Migūčionių k.
666	7910/0001:0923	4400-2241-6359	Elektrėnų sav. Migūčionių k.
667	7910/0001:0434	4400-1559-9150	Elektrėnų sav. Migūčionių k. Elektrėnų g. 1
668	7910/0001:0435	4400-1559-9083	Elektrėnų sav. Migūčionių k. Elektrėnų g. 3
669	7910/0001:0348	4400-1474-3116	Elektrėnų sav. Migūčionių k. Elektrėnų g. 3A
670	7910/0001:0009	7910-0001-0009	Elektrėnų sav. Migūčionių k. Migūčionių g. 1
671	7910/0001:0012	7910-0001-0012	Elektrėnų sav. Migūčionių k. Migūčionių g. 3
672	7910/0001:0054	7910-0001-0054	Elektrėnų sav. Migūčionių k. Migūčionių g. 5
673	7942/0001:0084	7942-0001-0084	Elektrėnų sav. Mitkiškių k.
674	7942/0001:0378	4400-0821-6191	Elektrėnų sav. Mitkiškių k.
675	7942/0001:0371	4400-0812-0998	Elektrėnų sav. Mitkiškių k.
676	7942/0001:0281	4400-0382-2233	Elektrėnų sav. Mitkiškių k.
677	7942/0001:0511	4400-2049-5498	Elektrėnų sav. Mitkiškių k.
678	7942/0001:0401	4400-1089-1120	Elektrėnų sav. Mitkiškių k.
679	7942/0001:0510	4400-2049-5476	Elektrėnų sav. Mitkiškių k.
680	7942/0001:0442	4400-1565-9171	Elektrėnų sav. Mitkiškių k.
681	7942/0001:0284	4400-0386-6208	Elektrėnų sav. Mitkiškių k.
682	7942/0001:0376	4400-0821-6164	Elektrėnų sav. Mitkiškių k. Paparčių g. 1
683	7942/0001:0376	4400-0821-6164	Elektrėnų sav. Mitkiškių k. Paparčių g. 1
684	7942/0001:0083	7942-0001-0083	Elektrėnų sav. Mitkiškių k. Paparčių g. 2
685	7910/0004:0289	4400-2854-5446	Elektrėnų sav. Naujakiemio k.
686	7910/0004:0324	4400-5164-2147	Elektrėnų sav. Naujakiemio k.
687	7910/0004:0254	4400-1302-6520	Elektrėnų sav. Naujakiemio k.
688	7910/0004:0165	4400-0877-3300	Elektrėnų sav. Naujakiemio k.

<b>Sklypo dalies Nr.</b>	<b>Sklypo kadastro Nr.</b>	<b>Sklypo unikalus Nr.</b>	<b>Adresas</b>
689	7910/0004:0212	4400-0981-1850	Elektrėnų sav. Naujakiemio k.
690	7910/0004:0206	4400-0945-1687	Elektrėnų sav. Naujakiemio k.
691	7910/0004:0341	4400-5825-3110	Elektrėnų sav. Naujakiemio k.
692	7910/0004:0264	4400-1500-3946	Elektrėnų sav. Naujakiemio k.
693	7910/0004:0166	4400-0877-3344	Elektrėnų sav. Naujakiemio k.
694	7910/0004:0091	7910-0004-0091	Elektrėnų sav. Naujakiemio k.
695	7910/0004:0163	4400-0875-1424	Elektrėnų sav. Naujakiemio k.
696	7910/0004:0096	7910-0004-0096	Elektrėnų sav. Naujakiemio k.
697	7910/0004:0334	4400-5761-9360	Elektrėnų sav. Naujakiemio k.
698	7942/0001:0146	4400-3184-5310	Elektrėnų sav. Nuotakų k.
699	7942/0001:0248	7942-0001-0248	Elektrėnų sav. Nuotakų k.
700	7942/0001:0435	4400-3184-5331	Elektrėnų sav. Nuotakų k.
701	4936/0001:0064	4936-0001-0064	Elektrėnų sav. Obenių k.
702	7942/0001:0459	4400-1614-1360	Elektrėnų sav. Pelkių k. 1
703	7942/0002:0077	7942-0002-0077	Elektrėnų sav. Pelkių k. 7
704	7914/0001:0212	4400-0425-9236	Elektrėnų sav. Pilypiškių k.
705	7914/0001:0001	7914-0001-0001	Elektrėnų sav. Pilypiškių k.
706	7914/0001:0165	4400-0129-1050	Elektrėnų sav. Pilypiškių k.
707	7914/0001:0461	4400-3747-5128	Elektrėnų sav. Pilypiškių k.
708	7914/0001:0406	4400-1185-1973	Elektrėnų sav. Pilypiškių k.
709	7914/0001:0383	4400-0958-3711	Elektrėnų sav. Pilypiškių k.
710	7914/0001:0147	7914-0001-0147	Elektrėnų sav. Pilypiškių k.
711	7914/0001:0028	7914-0001-0028	Elektrėnų sav. Pilypiškių k.
712	7914/0001:0150	7914-0001-0150	Elektrėnų sav. Pilypiškių k.
713	7914/0001:0127	7914-0001-0127	Elektrėnų sav. Pilypiškių k.
714	7914/0001:0470	4400-3967-8106	Elektrėnų sav. Pilypiškių k.
715	7914/0001:0116	7914-0001-0116	Elektrėnų sav. Pilypiškių k.
716	7914/0001:1287	4400-2291-5782	Elektrėnų sav. Pilypiškių k.
717	7914/0007:0159	7914-0007-0159	Elektrėnų sav. Pilypiškių k.
718	7914/0001:0166	4400-0129-1116	Elektrėnų sav. Pilypiškių k.
719	7914/0001:0474	4400-4101-4586	Elektrėnų sav. Pilypiškių k.
720	7914/0001:0031	7914-0001-0031	Elektrėnų sav. Pilypiškių k.
721	7914/0001:1040	4400-2014-1242	Elektrėnų sav. Pilypiškių k.
722	7914/0001:0475	4400-4101-9144	Elektrėnų sav. Pilypiškių k.
723	7914/0001:0120	7914-0001-0120	Elektrėnų sav. Pilypiškių k.
724	7914/0001:0211	4400-0425-9190	Elektrėnų sav. Pilypiškių k.
725	7914/0001:0163	7914-0006-0064	Elektrėnų sav. Pilypiškių k.
726	7914/0001:0020	7914-0001-0020	Elektrėnų sav. Pilypiškių k.
727	7914/0001:0121	7914-0001-0121	Elektrėnų sav. Pilypiškių k.
728	7914/0001:0009	7914-0001-0009	Elektrėnų sav. Pilypiškių k.
729	7914/0001:1043	4400-2014-1664	Elektrėnų sav. Pilypiškių k.
730	7914/0001:1045	4400-2063-8815	Elektrėnų sav. Pilypiškių k.
731	7914/0001:0071	7914-0001-0071	Elektrėnų sav. Pilypiškių k.
732	7914/0001:0118	7914-0001-0118	Elektrėnų sav. Pilypiškių k.
733	7914/0007:0100	7914-0007-0100	Elektrėnų sav. Pilypiškių k.
734	7914/0001:0070	7914-0001-0070	Elektrėnų sav. Pilypiškių k.

<b>Sklypo dalies Nr.</b>	<b>Sklypo kadastro Nr.</b>	<b>Sklypo unikalus Nr.</b>	<b>Adresas</b>
735	7914/0001:0451	4400-1581-6496	Elektrėnų sav. Pilypiškių k.
736	7914/0001:0041	7914-0001-0041	Elektrėnų sav. Pilypiškių k.
737	7914/0001:0049	7914-0001-0049	Elektrėnų sav. Pilypiškių k. Aplinkkelio g. 10
738	7914/0007:0112	7914-0007-0112	Elektrėnų sav. Pilypiškių k. Bijūnų g. 1
739	7914/0007:0063	7914-0007-0063	Elektrėnų sav. Pilypiškių k. Bijūnų g. 2
740	7914/0007:0111	7914-0007-0111	Elektrėnų sav. Pilypiškių k. Bijūnų g. 3
741	7914/0007:0111	7914-0007-0111	Elektrėnų sav. Pilypiškių k. Bijūnų g. 3
742	7914/0007:0195	4400-0961-3421	Elektrėnų sav. Pilypiškių k. Bijūnų g. 4
743	7914/0007:0079	7914-0007-0079	Elektrėnų sav. Pilypiškių k. Bijūnų g. 5
744	7914/0007:0079	7914-0007-0079	Elektrėnų sav. Pilypiškių k. Bijūnų g. 5
745	7914/0007:0170	7914-0007-0170	Elektrėnų sav. Pilypiškių k. Bijūnų g. 6
746	7914/0007:0080	7914-0007-0080	Elektrėnų sav. Pilypiškių k. Bijūnų g. 7
747	7914/0007:0072	7914-0007-0072	Elektrėnų sav. Pilypiškių k. Bijūnų g. 8
748	7914/0007:0081	7914-0007-0081	Elektrėnų sav. Pilypiškių k. Bijūnų g. 9
749	7914/0007:0196	4400-1174-4820	Elektrėnų sav. Pilypiškių k. Bijūnų g. 10
750	7914/0007:0198	4400-1759-6268	Elektrėnų sav. Pilypiškių k. Bijūnų g. 12
751	7914/0007:0102	7914-0007-0102	Elektrėnų sav. Pilypiškių k. Bijūnų g. 13
752	7914/0007:0082	7914-0007-0082	Elektrėnų sav. Pilypiškių k. Bijūnų g. 15
753	7914/0007:0073	7914-0007-0073	Elektrėnų sav. Pilypiškių k. Bijūnų g. 16
754	7914/0007:0083	7914-0007-0083	Elektrėnų sav. Pilypiškių k. Bijūnų g. 17
755	7914/0007:0074	7914-0007-0074	Elektrėnų sav. Pilypiškių k. Bijūnų g. 18
756	7914/0007:0074	7914-0007-0074	Elektrėnų sav. Pilypiškių k. Bijūnų g. 18
757	7914/0007:0084	7914-0007-0084	Elektrėnų sav. Pilypiškių k. Bijūnų g. 19
758	7914/0007:0116	7914-0007-0116	Elektrėnų sav. Pilypiškių k. Bijūnų g. 20
759	7914/0007:0116	7914-0007-0116	Elektrėnų sav. Pilypiškių k. Bijūnų g. 20
760	7914/0007:0116	7914-0007-0116	Elektrėnų sav. Pilypiškių k. Bijūnų g. 20
761	7914/0007:0116	7914-0007-0116	Elektrėnų sav. Pilypiškių k. Bijūnų g. 20
762	7914/0007:0085	7914-0007-0085	Elektrėnų sav. Pilypiškių k. Bijūnų g. 21
763	7914/0007:0117	7914-0007-0117	Elektrėnų sav. Pilypiškių k. Bijūnų g. 22
764	7914/0007:0086	7914-0007-0086	Elektrėnų sav. Pilypiškių k. Bijūnų g. 23
765	7914/0007:0075	7914-0007-0075	Elektrėnų sav. Pilypiškių k. Bijūnų g. 24
766	7914/0007:0120	7914-0007-0120	Elektrėnų sav. Pilypiškių k. Bijūnų g. 25
767	7914/0007:0076	7914-0007-0076	Elektrėnų sav. Pilypiškių k. Bijūnų g. 26
768	7914/0007:0128	7914-0007-0128	Elektrėnų sav. Pilypiškių k. Bijūnų g. 27
769	7914/0007:0115	7914-0007-0115	Elektrėnų sav. Pilypiškių k. Bijūnų g. 28
770	7914/0007:0087	7914-0007-0087	Elektrėnų sav. Pilypiškių k. Bijūnų g. 29
771	7914/0007:0077	7914-0007-0077	Elektrėnų sav. Pilypiškių k. Bijūnų g. 30
772	7914/0007:0114	7914-0007-0114	Elektrėnų sav. Pilypiškių k. Bijūnų g. 32
773	7914/0007:0176	7914-0007-0176	Elektrėnų sav. Pilypiškių k. Grabijolų g. 2
774	7914/0007:0050	7914-0007-0050	Elektrėnų sav. Pilypiškių k. Kranto g. 1
775	7914/0007:0201	4400-2838-3098	Elektrėnų sav. Pilypiškių k. Kranto g. 2
776	7914/0007:0049	7914-0007-0049	Elektrėnų sav. Pilypiškių k. Kranto g. 3
777	7914/0007:0148	7914-0007-0148	Elektrėnų sav. Pilypiškių k. Kranto g. 4
778	7914/0007:0187	7914-0007-0187	Elektrėnų sav. Pilypiškių k. Kranto g. 5
779	7914/0007:0149	7914-0007-0149	Elektrėnų sav. Pilypiškių k. Kranto g. 6
780	7914/0007:0182	7914-0007-0182	Elektrėnų sav. Pilypiškių k. Kranto g. 7



<b>Sklypo dalies Nr.</b>	<b>Sklypo kadastro Nr.</b>	<b>Sklypo unikalus Nr.</b>	<b>Adresas</b>
781	7914/0007:0044	7914-0007-0044	Elektrėnų sav. Pilypiškių k. Kranto g. 9
782	7914/0007:0096	7914-0007-0096	Elektrėnų sav. Pilypiškių k. Neries g. 17
783	7914/0007:0096	7914-0007-0096	Elektrėnų sav. Pilypiškių k. Neries g. 17
784	7914/0007:0145	7914-0007-0145	Elektrėnų sav. Pilypiškių k. Neries g. 19
785	7914/0001:1042	4400-2014-1516	Elektrėnų sav. Pilypiškių k. Plytinės g. 3
786	7914/0001:0006	7914-0001-0006	Elektrėnų sav. Pilypiškių k. Plytinės g. 24
787	7914/0007:0122	7914-0007-0122	Elektrėnų sav. Pilypiškių k. Ramunių g. 1
788	7914/0007:0057	7914-0007-0057	Elektrėnų sav. Pilypiškių k. Ramunių g. 2
789	7914/0007:0129	7914-0007-0129	Elektrėnų sav. Pilypiškių k. Ramunių g. 3
790	7914/0007:0058	7914-0007-0058	Elektrėnų sav. Pilypiškių k. Ramunių g. 4
791	7914/0007:0119	7914-0007-0119	Elektrėnų sav. Pilypiškių k. Ramunių g. 5
792	7914/0007:0059	7914-0007-0059	Elektrėnų sav. Pilypiškių k. Ramunių g. 6
793	7914/0007:0059	7914-0007-0059	Elektrėnų sav. Pilypiškių k. Ramunių g. 6
794	7914/0007:0167	7914-0007-0167	Elektrėnų sav. Pilypiškių k. Ramunių g. 7
795	7914/0007:0060	7914-0007-0060	Elektrėnų sav. Pilypiškių k. Ramunių g. 8
796	7914/0007:0060	7914-0007-0060	Elektrėnų sav. Pilypiškių k. Ramunių g. 8
797	7914/0007:0060	7914-0007-0060	Elektrėnų sav. Pilypiškių k. Ramunių g. 8
798	7914/0007:0064	7914-0007-0064	Elektrėnų sav. Pilypiškių k. Ramunių g. 9
799	7914/0007:0061	7914-0007-0061	Elektrėnų sav. Pilypiškių k. Ramunių g. 10
800	7914/0007:0061	7914-0007-0061	Elektrėnų sav. Pilypiškių k. Ramunių g. 10
801	7914/0007:0132	7914-0007-0132	Elektrėnų sav. Pilypiškių k. Ramunių g. 11
802	7914/0007:0062	7914-0007-0062	Elektrėnų sav. Pilypiškių k. Ramunių g. 12
803	7914/0007:0062	7914-0007-0062	Elektrėnų sav. Pilypiškių k. Ramunių g. 12
804	7914/0007:0062	7914-0007-0062	Elektrėnų sav. Pilypiškių k. Ramunių g. 12
805	7914/0007:0062	7914-0007-0062	Elektrėnų sav. Pilypiškių k. Ramunių g. 12
806	7914/0007:0065	7914-0007-0065	Elektrėnų sav. Pilypiškių k. Ramunių g. 13
807	7914/0007:0065	7914-0007-0065	Elektrėnų sav. Pilypiškių k. Ramunių g. 13
808	7914/0007:0124	7914-0007-0124	Elektrėnų sav. Pilypiškių k. Ramunių g. 14
809	7914/0007:0066	7914-0007-0066	Elektrėnų sav. Pilypiškių k. Ramunių g. 15
810	7914/0007:0066	7914-0007-0066	Elektrėnų sav. Pilypiškių k. Ramunių g. 15
811	7914/0007:0183	7914-0007-0183	Elektrėnų sav. Pilypiškių k. Ramunių g. 16
812	7914/0007:0067	7914-0007-0067	Elektrėnų sav. Pilypiškių k. Ramunių g. 17
813	7914/0007:0180	7914-0007-0180	Elektrėnų sav. Pilypiškių k. Ramunių g. 18
814	7914/0007:0068	7914-0007-0068	Elektrėnų sav. Pilypiškių k. Ramunių g. 19
815	7914/0007:0179	7914-0007-0179	Elektrėnų sav. Pilypiškių k. Ramunių g. 21
816	7914/0007:0204	4400-5059-5209	Elektrėnų sav. Pilypiškių k. Šaltupės g. 12A
817	7914/0007:0070	7914-0007-0070	Elektrėnų sav. Pilypiškių k. Šaltupės g. 13
818	7914/0007:0045	7914-0007-0045	Elektrėnų sav. Pilypiškių k. Šaltupės g. 14
819	7914/0007:0069	7914-0007-0069	Elektrėnų sav. Pilypiškių k. Šaltupės g. 15
820	7914/0007:0127	7914-0007-0127	Elektrėnų sav. Pilypiškių k. Šaltupės g. 16
821	7914/0007:0046	7914-0007-0046	Elektrėnų sav. Pilypiškių k. Šaltupės g. 18
822	7914/0007:0047	7914-0007-0047	Elektrėnų sav. Pilypiškių k. Šaltupės g. 20
823	7914/0007:0051	7914-0007-0051	Elektrėnų sav. Pilypiškių k. Šermukšnių g. 1
824	7914/0007:0051	7914-0007-0051	Elektrėnų sav. Pilypiškių k. Šermukšnių g. 1
825	7914/0007:0051	7914-0007-0051	Elektrėnų sav. Pilypiškių k. Šermukšnių g. 1
826	7914/0007:0169	7914-0007-0169	Elektrėnų sav. Pilypiškių k. Šermukšnių g. 2

<b>Sklypo dalies Nr.</b>	<b>Sklypo kadastro Nr.</b>	<b>Sklypo unikalus Nr.</b>	<b>Adresas</b>
827	7914/0007:0052	7914-0007-0052	Elektrėnų sav. Pilypiškių k. Šermukšnių g. 3
828	7914/0007:0052	7914-0007-0052	Elektrėnų sav. Pilypiškių k. Šermukšnių g. 3
829	7914/0007:0103	7914-0007-0103	Elektrėnų sav. Pilypiškių k. Šermukšnių g. 4
830	7914/0007:0053	7914-0007-0053	Elektrėnų sav. Pilypiškių k. Šermukšnių g. 5
831	7914/0007:0053	7914-0007-0053	Elektrėnų sav. Pilypiškių k. Šermukšnių g. 5
832	7914/0007:0105	7914-0007-0105	Elektrėnų sav. Pilypiškių k. Šermukšnių g. 6
833	7914/0007:0054	7914-0007-0054	Elektrėnų sav. Pilypiškių k. Šermukšnių g. 7
834	7914/0007:0054	7914-0007-0054	Elektrėnų sav. Pilypiškių k. Šermukšnių g. 7
835	7914/0007:0054	7914-0007-0054	Elektrėnų sav. Pilypiškių k. Šermukšnių g. 7
836	7914/0007:0136	7914-0007-0136	Elektrėnų sav. Pilypiškių k. Šermukšnių g. 8
837	7914/0007:0125	7914-0007-0125	Elektrėnų sav. Pilypiškių k. Šermukšnių g. 9
838	7914/0007:0125	7914-0007-0125	Elektrėnų sav. Pilypiškių k. Šermukšnių g. 9
839	7914/0007:0108	7914-0007-0108	Elektrėnų sav. Pilypiškių k. Šermukšnių g. 10
840	7914/0007:0055	7914-0007-0055	Elektrėnų sav. Pilypiškių k. Šermukšnių g. 11
841	7914/0007:0109	7914-0007-0109	Elektrėnų sav. Pilypiškių k. Šermukšnių g. 12
842	7914/0007:0056	7914-0007-0056	Elektrėnų sav. Pilypiškių k. Šermukšnių g. 13
843	7914/0007:0107	7914-0007-0107	Elektrėnų sav. Pilypiškių k. Šermukšnių g. 14
844	7914/0007:0099	7914-0007-0099	Elektrėnų sav. Pilypiškių k. Šermukšnių g. 16
845	7914/0007:0168	7914-0007-0168	Elektrėnų sav. Pilypiškių k. Šermukšnių g. 18
846	7914/0007:0166	7914-0007-0166	Elektrėnų sav. Pilypiškių k. Šermukšnių g. 20
847	7914/0007:0192	7914-0001-0062	Elektrėnų sav. Pilypiškių k. Šermukšnių g. 22
848	7914/0007:0104	7914-0007-0104	Elektrėnų sav. Pilypiškių k. Šermukšnių g. 24
849	7914/0007:0097	7914-0007-0097	Elektrėnų sav. Pilypiškių k. Šermukšnių g. 26
850	7914/0007:0150	7914-0007-0150	Elektrėnų sav. Pilypiškių k. Šermukšnių g. 28
851	7914/0007:0181	7914-0007-0181	Elektrėnų sav. Pilypiškių k. Šermukšnių g. 30
852	7914/0007:0200	4400-2672-3393	Elektrėnų sav. Pilypiškių k. Šermukšnių g. 32
853	7914/0007:0200	4400-2672-3393	Elektrėnų sav. Pilypiškių k. Šermukšnių g. 32
854	7914/0001:0210	4400-0425-9158	Elektrėnų sav. Pilypiškių k. Užupio g. 54
855	7914/0007:0164	4400-1993-7981	Elektrėnų sav. Pilypiškių k. Zabarijos g. 1
856	7914/0007:0163	7914-0007-0163	Elektrėnų sav. Pilypiškių k. Zabarijos g. 1A
857	7914/0007:0143	7914-0007-0143	Elektrėnų sav. Pilypiškių k. Zabarijos g. 1B
858	7914/0007:0126	7914-0007-0126	Elektrėnų sav. Pilypiškių k. Zabarijos g. 1C
859	7914/0001:0382	4400-0958-3677	Elektrėnų sav. Pilypiškių k. Zabarijos g. 2
860	7914/0007:0090	7914-0007-0090	Elektrėnų sav. Pilypiškių k. Zabarijos g. 3
861	7914/0007:0140	7914-0007-0140	Elektrėnų sav. Pilypiškių k. Zabarijos g. 5
862	7914/0007:0091	7914-0007-0091	Elektrėnų sav. Pilypiškių k. Zabarijos g. 7
863	7914/0007:0173	7914-0007-0173	Elektrėnų sav. Pilypiškių k. Zabarijos g. 9
864	7910/0001:0357	4400-1454-0733	Elektrėnų sav. Sabališkių k.
865	7910/0001:0424	4400-1453-8891	Elektrėnų sav. Sabališkių k.
866	7910/0001:0360	4400-1454-1209	Elektrėnų sav. Sabališkių k.
867	7910/0001:0361	4400-1454-1312	Elektrėnų sav. Sabališkių k.
868	7910/0001:0359	4400-1454-1109	Elektrėnų sav. Sabališkių k.
869	7910/0001:0354	4400-1454-0622	Elektrėnų sav. Sabališkių k.
870	7910/0001:0356	4400-1454-0711	Elektrėnų sav. Sabališkių k.
871	7910/0001:0355	4400-1454-0677	Elektrėnų sav. Sabališkių k.
872	7910/0001:0423	4400-1453-8860	Elektrėnų sav. Sabališkių k.

<b>Sklypo dalies Nr.</b>	<b>Sklypo kadastro Nr.</b>	<b>Sklypo unikalus Nr.</b>	<b>Adresas</b>
873	7910/0001:0351	4400-1454-0500	Elektrėnų sav. Sabališkių k.
874	7910/0001:0358	4400-1454-0900	Elektrėnų sav. Sabališkių k.
875	7910/0001:0352	4400-1454-0533	Elektrėnų sav. Sabališkių k.
876	7910/0001:0915	4400-2128-2360	Elektrėnų sav. Sabališkių k.
877	7910/0001:0048	7910-0001-0048	Elektrėnų sav. Sabališkių k. Kaštonų Trumpoji g. 2
878	7914/0005:0119	7914-0005-0119	Elektrėnų sav. Skirmantiškių k.
879	7914/0005:0472	4400-1961-6230	Elektrėnų sav. Skirmantiškių k.
880	7914/0005:0074	7914-0005-0074	Elektrėnų sav. Skirmantiškių k.
881	7914/0005:0118	7914-0005-0118	Elektrėnų sav. Skirmantiškių k.
882	7914/0005:0207	4400-0443-3050	Elektrėnų sav. Skirmantiškių k.
883	7914/0005:0206	4400-0443-2806	Elektrėnų sav. Skirmantiškių k.
884	7914/0005:0047	7914-0005-0047	Elektrėnų sav. Skirmantiškių k.
885	7914/0005:0080	7914-0005-0080	Elektrėnų sav. Skirmantiškių k.
886	7914/0005:0094	7914-0005-0094	Elektrėnų sav. Skirmantiškių k.
887	7914/0005:0015	7914-0005-0015	Elektrėnų sav. Skirmantiškių k. 07A
888	7914/0005:0046	7914-0005-0046	Elektrėnų sav. Skirmantiškių k. 11
889	7910/0002:0041	7910-0002-0041	Elektrėnų sav. Streipūnų k.
890	7910/0002:0099	4400-2919-6027	Elektrėnų sav. Streipūnų k.
891	7910/0002:0084	7910-0002-0084	Elektrėnų sav. Streipūnų k.
892	7910/0002:0110	4400-3815-4686	Elektrėnų sav. Streipūnų k.
893	7910/0002:0961	4400-1827-5688	Elektrėnų sav. Streipūnų k.
894	7910/0002:1023	4400-2312-8069	Elektrėnų sav. Streipūnų k.
895	7910/0002:1012	4400-2275-5111	Elektrėnų sav. Streipūnų k.
896	7910/0002:0169	7910-0002-0169	Elektrėnų sav. Streipūnų k.
897	7910/0002:0977	4400-1967-2094	Elektrėnų sav. Streipūnų k.
898	7910/0002:0006	7910-0002-0006	Elektrėnų sav. Streipūnų k.
899	7910/0002:0187	7910-0002-0187	Elektrėnų sav. Streipūnų k.
900	7910/0002:0168	7910-0002-0168	Elektrėnų sav. Streipūnų k. Gėlių g. 75A
901	7910/0002:0091	7910-0002-0091	Elektrėnų sav. Streipūnų k. Gėlių g. 75B
902	4910/0006:0061	4400-3967-3524	Elektrėnų sav. Strošiūnų k.
903	4910/0006:0030	4910-0006-0030	Elektrėnų sav. Strošiūnų k.
904	4910/0006:0032	4910-0006-0032	Elektrėnų sav. Strošiūnų k.
905	4910/0006:0123	4400-0152-1754	Elektrėnų sav. Strošiūnų k.
906	4910/0006:0112	4910-0006-0112	Elektrėnų sav. Strošiūnų k.
907	4910/0006:0054	4400-5316-5143	Elektrėnų sav. Strošiūnų k.
908	4910/0006:0147	4400-1136-4719	Elektrėnų sav. Strošiūnų k.
909	4910/0006:0114	4910-0006-0114	Elektrėnų sav. Strošiūnų k.
910	4910/0006:0040	4910-0006-0040	Elektrėnų sav. Strošiūnų k.
911	4910/0006:0034	4910-0006-0034	Elektrėnų sav. Strošiūnų k.
912	4910/0006:0031	4958-0001-0001	Elektrėnų sav. Strošiūnų k.
913	4910/0006:0035	4910-0006-0035	Elektrėnų sav. Strošiūnų k.
914	4910/0006:0062	4400-4109-1565	Elektrėnų sav. Strošiūnų k.
915	4910/0006:0138	4400-0690-1566	Elektrėnų sav. Strošiūnų k.
916	4910/0006:0044	4400-3966-6496	Elektrėnų sav. Strošiūnų k.
917	4910/0006:0058	4910-0006-0058	Elektrėnų sav. Strošiūnų k.
918	4910/0006:0122	4400-0123-3554	Elektrėnų sav. Strošiūnų k.

<b>Sklypo dalies Nr.</b>	<b>Sklypo kadastro Nr.</b>	<b>Sklypo unikalus Nr.</b>	<b>Adresas</b>
919	4910/0006:0024	4910-0006-0024	Elektrėnų sav. Strošiūnų k.
920	4910/0006:0025	4910-0006-0025	Elektrėnų sav. Strošiūnų k.
921	4910/0006:0124	4400-0152-1944	Elektrėnų sav. Strošiūnų k.
922	4910/0006:0033	4910-0006-0033	Elektrėnų sav. Strošiūnų k.
923	4910/0006:0008	4910-0006-0008	Elektrėnų sav. Strošiūnų k. 3
924	4910/0006:0140	4400-0830-9906	Elektrėnų sav. Strošiūnų k. 3A
925	4910/0006:0050	4400-4387-1736	Elektrėnų sav. Strošiūnų k. 4
926	4910/0006:0055	4400-5817-6553	Elektrėnų sav. Strošiūnų k. 5
927	4910/0006:0001	4910-0006-0001	Elektrėnų sav. Strošiūnų k. 6
928	7914/0001:0053	7914-0001-0053	Elektrėnų sav. Šaltupės k.
929	7914/0001:0333	4400-0715-8468	Elektrėnų sav. Šaltupės k.
930	7914/0001:0066	4400-2559-7771	Elektrėnų sav. Šaltupės k. Pušyno g. 6
931	7914/0001:0088	7914-0001-0088	Elektrėnų sav. Šaltupės k. Pušyno g. 9
932	7914/0001:0181	4400-0270-9486	Elektrėnų sav. Šaltupės k. Pušyno g. 15
933	7914/0004:0352	4400-1022-5573	Elektrėnų sav. Šiulgiškių k.
934	7914/0004:0143	7914-0004-0143	Elektrėnų sav. Šiulgiškių k.
935	7914/0004:0353	4400-1022-5638	Elektrėnų sav. Šiulgiškių k.
936	7914/0004:0522	4400-3690-3963	Elektrėnų sav. Šiulgiškių k.
937	7914/0004:0080	7914-0004-0080	Elektrėnų sav. Šiulgiškių k.
938	7914/0004:0559	4400-4157-6258	Elektrėnų sav. Šiulgiškių k.
939	7914/0004:0459	4400-2109-7138	Elektrėnų sav. Šiulgiškių k.
940	7914/0004:0638	4400-5823-6752	Elektrėnų sav. Šiulgiškių k.
941	7914/0004:0558	4400-4157-6914	Elektrėnų sav. Šiulgiškių k.
942	7914/0004:0554	4400-4135-9600	Elektrėnų sav. Šiulgiškių k.
943	7914/0004:0437	4400-1804-6783	Elektrėnų sav. Šiulgiškių k.
944	7914/0004:0084	7914-0004-0084	Elektrėnų sav. Šiulgiškių k. 4
945	7914/0004:0241	4400-0273-0756	Elektrėnų sav. Šiulgiškių k. 5
946	7910/0003:0024	7910-0003-0024	Elektrėnų sav. Tarbiškių k.
947	7910/0003:0112	4400-1732-0544	Elektrėnų sav. Tarbiškių k.
948	7910/0003:0055	4400-2825-4080	Elektrėnų sav. Tarbiškių k.
949	7910/0003:0144	4400-2288-3589	Elektrėnų sav. Tarbiškių k.
950	7910/0003:0113	4400-1753-8520	Elektrėnų sav. Tarbiškių k.
951	7910/0003:0063	4400-2862-7154	Elektrėnų sav. Tarbiškių k.
952	7910/0003:0070	4400-2905-9638	Elektrėnų sav. Tarbiškių k.
953	7910/0003:0135	4400-2139-5953	Elektrėnų sav. Tarbiškių k.
954	7910/0003:0062	4400-2862-3965	Elektrėnų sav. Tarbiškių k.
955	7910/0003:0049	4400-2739-4345	Elektrėnų sav. Tarbiškių k.
956	7910/0003:0039	7910-0003-0039	Elektrėnų sav. Tarbiškių k.
957	7910/0003:0149	4400-2298-9357	Elektrėnų sav. Tarbiškių k.
958	7910/0003:0138	4400-2139-6307	Elektrėnų sav. Tarbiškių k.
959	7910/0003:0103	4400-0652-2174	Elektrėnų sav. Tarbiškių k.
960	7910/0003:0132	4400-2134-4510	Elektrėnų sav. Tarbiškių k.
961	7910/0003:0058	4400-2839-1659	Elektrėnų sav. Tarbiškių k.
962	7910/0003:0064	4400-2867-8322	Elektrėnų sav. Tarbiškių k.
963	7910/0003:0048	4400-2739-4123	Elektrėnų sav. Tarbiškių k.
964	7910/0003:0076	4400-2867-8355	Elektrėnų sav. Tarbiškių k.

<b>Sklypo dalies Nr.</b>	<b>Sklypo kadastro Nr.</b>	<b>Sklypo unikalus Nr.</b>	<b>Adresas</b>
965	7910/0003:0036	7910-0003-0036	Elektrėnų sav. Tarbiškių k.
966	7910/0003:0072	7910-0003-0072	Elektrėnų sav. Tarbiškių k.
967	7910/0003:0130	4400-2120-2555	Elektrėnų sav. Tarbiškių k.
968	7910/0003:0114	4400-1753-9150	Elektrėnų sav. Tarbiškių k.
969	7910/0003:0054	4400-2824-4519	Elektrėnų sav. Tarbiškių k.
970	7910/0003:0131	4400-2132-6332	Elektrėnų sav. Tarbiškių k.
971	7910/0003:0184	4400-4152-4505	Elektrėnų sav. Tarbiškių k.
972	7910/0003:0129	4400-2104-2560	Elektrėnų sav. Tarbiškių k.
973	7910/0003:0009	4400-5825-3453	Elektrėnų sav. Tarbiškių k.
974	7910/0003:0044	7910-0003-0044	Elektrėnų sav. Tarbiškių k.
975	7910/0003:0066	4400-2870-0554	Elektrėnų sav. Tarbiškių k.
976	7910/0003:0068	4400-2880-2300	Elektrėnų sav. Tarbiškių k.
977	7910/0003:0075	4400-2837-4788	Elektrėnų sav. Tarbiškių k.
978	7910/0003:0143	4400-2245-7163	Elektrėnų sav. Tarbiškių k.
979	7910/0003:0059	4400-2839-2189	Elektrėnų sav. Tarbiškių k.
980	7910/0003:0065	4400-2869-8559	Elektrėnų sav. Tarbiškių k.
981	7914/0001:0080	7914-0001-0080	Elektrėnų sav. Varliškių k.
982	7914/0001:0040	7914-0001-0040	Elektrėnų sav. Varliškių k.
983	7914/0001:0347	4400-0763-7725	Elektrėnų sav. Varliškių k.
984	7914/0001:0047	7914-0001-0047	Elektrėnų sav. Varliškių k.
985	7914/0001:0079	7914-0001-0079	Elektrėnų sav. Varliškių k.
986	7914/0001:0065	7914-0001-0065	Elektrėnų sav. Varliškių k.
987	7914/0001:0408	4400-1185-2249	Elektrėnų sav. Varliškių k.
988	7914/0001:0081	7914-0001-0081	Elektrėnų sav. Varliškių k.
989	7914/0001:0302	4400-0640-2120	Elektrėnų sav. Varliškių k.
990	7914/0001:0037	7914-0001-0037	Elektrėnų sav. Varliškių k. 1
991	7914/0001:0182	4400-0293-7946	Elektrėnų sav. Varliškių k. 2
992	7914/0001:0346	4400-0763-7690	Elektrėnų sav. Varliškių k. 3
993	7910/0004:0317	4400-4513-6684	Elektrėnų sav. Vidugirių k.
994	7910/0004:0142	4400-0818-4965	Elektrėnų sav. Vidugirių k.
995	7910/0004:0063	7910-0004-0063	Elektrėnų sav. Vidugirių k.
996	7910/0004:0052	7910-0004-0052	Elektrėnų sav. Vidugirių k.
997	7910/0004:0231	4400-1088-3162	Elektrėnų sav. Vidugirių k.
998	7910/0004:0203	4400-0943-6780	Elektrėnų sav. Vidugirių k.
999	7910/0004:0251	4400-1293-6157	Elektrėnų sav. Vidugirių k.
1000	7910/0004:0102	4400-0171-6085	Elektrėnų sav. Vidugirių k.
1001	7910/0004:0080	7910-0004-0080	Elektrėnų sav. Vidugirių k.
1002	7910/0004:0150	4400-0828-1114	Elektrėnų sav. Vidugirių k.
1003	7910/0004:0104	4400-0171-6385	Elektrėnų sav. Vidugirių k.
1004	7910/0004:0081	7910-0004-0081	Elektrėnų sav. Vidugirių k.
1005	7910/0004:0064	7910-0004-0064	Elektrėnų sav. Vidugirių k.
1006	7910/0004:0110	4400-0199-1882	Elektrėnų sav. Vidugirių k.
1007	7910/0004:0012	7910-0004-0012	Elektrėnų sav. Vidugirių k.
1008	7910/0004:1308	4400-1961-7804	Elektrėnų sav. Vidugirių k.
1009	7910/0004:0067	7910-0004-0067	Elektrėnų sav. Vidugirių k.
1010	7910/0004:0065	7910-0004-0065	Elektrėnų sav. Vidugirių k.

<b>Sklypo dalies Nr.</b>	<b>Sklypo kadastro Nr.</b>	<b>Sklypo unikalus Nr.</b>	<b>Adresas</b>
1011	7910/0004:1295	4400-1827-5500	Elektrėnų sav. Vidugirių k.
1012	7910/0004:0005	7910-0004-0005	Elektrėnų sav. Vidugirių k. 1
1013	7910/0004:0199	4400-0940-6526	Elektrėnų sav. Vidugirių k. 2
1014	7942/0001:0154	4400-4308-6444	Elektrėnų sav. Vigodkos vs.
1015	7942/0002:0689	4400-1225-1740	Elektrėnų sav. Zapalinos vs.
1016	7942/0002:0448	4400-0431-0470	Elektrėnų sav. Zapalinos vs.
1017	7942/0002:0894	4400-1961-6329	Elektrėnų sav. Zapalinos vs.
1018	7942/0002:0415	4400-0096-4614	Elektrėnų sav. Zapalinos vs.
1019	7942/0002:0286	7942-0002-0286	Elektrėnų sav. Zapalinos vs.
1020	7942/0003:0036	7942-0003-0036	Elektrėnų sav. Zelvės k.
1021	7942/0003:0414	4400-0772-2349	Elektrėnų sav. Zelvės k.
1022	7942/0003:0711	4400-1545-0407	Elektrėnų sav. Zelvės k.
1023	7942/0003:0374	4400-0528-1016	Elektrėnų sav. Zelvės k.
1024	7942/0003:0091	7942-0003-0091	Elektrėnų sav. Zelvės k.
1025	7942/0003:0017	7942-0003-0017	Elektrėnų sav. Zelvės k.
1026	7942/0003:0124	4400-5428-3331	Elektrėnų sav. Zelvės k.
1027	7942/0003:0027	7942-0003-0027	Elektrėnų sav. Zelvės k.
1028	7910/0003:0010	7910-0003-0010	Elektrėnų sav. Zelvės k.
1029	7910/0003:0032	7910-0003-0032	Elektrėnų sav. Zelvės k.
1030	7942/0003:0777	4400-2326-4639	Elektrėnų sav. Zelvės k.
1031	7910/0003:0077	7910-0003-0077	Elektrėnų sav. Zelvės k.
1032	7942/0003:0199	7942-0003-0199	Elektrėnų sav. Zelvės k.
1033	7942/0003:0029	7942-0003-0029	Elektrėnų sav. Zelvės k.
1034	7942/0003:0380	4400-0545-9687	Elektrėnų sav. Zelvės k.
1035	7942/0003:0099	7942-0003-0099	Elektrėnų sav. Zelvės k.
1036	7942/0003:0038	7942-0003-0038	Elektrėnų sav. Zelvės k.
1037	7942/0003:0037	7942-0003-0037	Elektrėnų sav. Zelvės k.
1038	7910/0003:0033	7910-0003-0033	Elektrėnų sav. Zelvės k.
1039	7910/0003:0011	7910-0003-0011	Elektrėnų sav. Zelvės k.
1040	7942/0003:0105	7942-0003-0105	Elektrėnų sav. Zelvės k.
1041	7942/0003:0714	4400-1558-4835	Elektrėnų sav. Zelvės k.
1042	7942/0003:0747	4400-1672-5048	Elektrėnų sav. Zelvės k.
1043	7942/0003:0039	7942-0003-0039	Elektrėnų sav. Zelvės k.
1044	7942/0003:0019	4400-2492-9268	Elektrėnų sav. Zelvės k.
1045	7910/0003:0046	7910-0003-0046	Elektrėnų sav. Zelvės k.
1046	7942/0003:0198	7942-0003-0198	Elektrėnų sav. Zelvės k.
1047	7942/0003:0333	7942-0003-0333	Elektrėnų sav. Zelvės k.
1048	7942/0003:0434	4400-1454-2860	Elektrėnų sav. Zelvės k.
1049	7942/0003:0207	7942-0003-0207	Elektrėnų sav. Zelvės k.
1050	7942/0003:0383	4400-0635-1404	Elektrėnų sav. Zelvės k.
1051	7910/0003:0014	7910-0003-0014	Elektrėnų sav. Zelvės k.
1052	7942/0003:0433	4400-1329-7480	Elektrėnų sav. Zelvės k.
1053	7942/0003:0040	7942-0003-0040	Elektrėnų sav. Zelvės k.
1054	7942/0003:0016	7942-0003-0016	Elektrėnų sav. Zelvės k.
1055	7942/0003:0309	7942-0003-0309	Elektrėnų sav. Zelvės k.
1056	7942/0003:0419	4400-0964-1749	Elektrėnų sav. Zelvės k.

<b>Sklypo dalies Nr.</b>	<b>Sklypo kadastro Nr.</b>	<b>Sklypo unikalus Nr.</b>	<b>Adresas</b>
1057	7942/0003:0104	7942-0003-0104	Elektrėnų sav. Želvės k.
1058	7942/0003:0417	4400-0916-9216	Elektrėnų sav. Želvės k.
1059	7910/0003:0147	4400-2297-7177	Elektrėnų sav. Žagarinės k.
1060	7910/0003:0167	4400-4117-7534	Elektrėnų sav. Žagarinės k.
1061	7910/0003:0089	7910-0003-0089	Elektrėnų sav. Žagarinės k.
1062	7910/0003:0200	4400-5825-2223	Elektrėnų sav. Žagarinės k.
1063	7910/0003:0166	4400-4117-7495	Elektrėnų sav. Žagarinės k.
1064	7910/0003:0105	4400-0749-2537	Elektrėnų sav. Žagarinės k.
1065	7910/0003:0018	7910-0003-0018	Elektrėnų sav. Žagarinės k.
1066	7910/0003:0139	4400-2141-2400	Elektrėnų sav. Žagarinės k.
1067	7910/0003:0090	7910-0003-0090	Elektrėnų sav. Žagarinės k.
1068	7910/0003:0123	4400-2003-0742	Elektrėnų sav. Žagarinės k.
1069	7910/0003:0159	4400-3019-6862	Elektrėnų sav. Žagarinės k.
1070	7910/0003:0207	4400-5825-2323	Elektrėnų sav. Žagarinės k.
1071	7910/0003:0067	4400-2873-4132	Elektrėnų sav. Žagarinės k.
1072	7910/0003:0047	4400-2737-0452	Elektrėnų sav. Žagarinės k.
1073	7910/0003:0136	4400-2139-6007	Elektrėnų sav. Žagarinės k.
1074	7910/0003:0178	4400-4152-7295	Elektrėnų sav. Žagarinės k.
1075	7910/0003:0106	4400-0749-2604	Elektrėnų sav. Žagarinės k.
1076	7910/0003:0133	4400-2135-3073	Elektrėnų sav. Žagarinės k.
1077	7910/0003:0165	4400-4117-7473	Elektrėnų sav. Žagarinės k.
1078	7910/0003:0104	4400-0749-2504	Elektrėnų sav. Žagarinės k. 1
1079	7910/0001:0373	4400-2738-5379	Elektrėnų sav. Žebertonių k.
1080	7910/0001:0450	4400-2985-0759	Elektrėnų sav. Žebertonių k.
1081	7910/0001:0884	4400-1830-7649	Elektrėnų sav. Žebertonių k.
1082	7910/0001:0302	4400-2661-2642	Elektrėnų sav. Žebertonių k.
1083	7910/0001:0008	7910-0001-0008	Elektrėnų sav. Žebertonių k.
1084	7910/0001:0896	4400-1980-4550	Elektrėnų sav. Žebertonių k.
1085	7910/0001:0208	4400-0388-1214	Elektrėnų sav. Žebertonių k.
1086	7910/0001:0887	4400-1841-2621	Elektrėnų sav. Žebertonių k.
1087	7910/0001:0346	4400-1465-0425	Elektrėnų sav. Žebertonių k.
1088	7910/0001:0242	4400-0455-8903	Elektrėnų sav. Žebertonių k.
1089	7910/0001:0328	4400-0981-1950	Elektrėnų sav. Žebertonių k.
1090	7910/0001:0872	4400-1634-9730	Elektrėnų sav. Žebertonių k.
1091	7910/0001:0178	4400-0284-3207	Elektrėnų sav. Žebertonių k.
1092	7910/0001:0209	4400-0388-1836	Elektrėnų sav. Žebertonių k.
1093	7910/0001:0320	4400-0945-3205	Elektrėnų sav. Žebertonių k.
1094	7910/0001:0207	4400-0388-1190	Elektrėnų sav. Žebertonių k.
1095	7910/0001:1013	4400-5762-6065	Elektrėnų sav. Žebertonių k.
1096	7910/0001:0319	4400-0945-3181	Elektrėnų sav. Žebertonių k.
1097	7910/0001:0312	4400-0945-2173	Elektrėnų sav. Žebertonių k.
1098	7910/0001:0037	4400-2539-4845	Elektrėnų sav. Žebertonių k.
1099	7910/0001:0222	4400-0408-0604	Elektrėnų sav. Žebertonių k.
1100	7910/0001:0282	4400-0667-8994	Elektrėnų sav. Žebertonių k.
1101	7910/0001:0387	4400-3016-5229	Elektrėnų sav. Žebertonių k.
1102	7910/0001:0278	4400-0633-2269	Elektrėnų sav. Žebertonių k.

<b>Sklypo dalies Nr.</b>	<b>Sklypo kadastro Nr.</b>	<b>Sklypo unikalus Nr.</b>	<b>Adresas</b>
1103	7910/0001:0296	4400-0817-7506	Elektrėnų sav. Žebertonių k.
1104	7910/0001:0233	4400-0455-8636	Elektrėnų sav. Žebertonių k.
1105	7910/0001:0280	4400-0667-1521	Elektrėnų sav. Žebertonių k.
1106	7910/0001:0365	4400-1524-7133	Elektrėnų sav. Žebertonių k.
1107	7910/0001:0316	4400-0945-3070	Elektrėnų sav. Žebertonių k.
1108	7910/0001:0279	4400-0667-1387	Elektrėnų sav. Žebertonių k.
1109	7910/0001:0930	4400-2711-2789	Elektrėnų sav. Žebertonių k.
1110	7910/0001:0389	4400-3023-9790	Elektrėnų sav. Žebertonių k.
1111	7910/0001:0235	4400-0455-8658	Elektrėnų sav. Žebertonių k.
1112	7910/0001:0187	4400-0355-4396	Elektrėnų sav. Žebertonių k.
1113	7910/0001:0018	4400-2539-4767	Elektrėnų sav. Žebertonių k.
1114	7910/0001:0891	4400-1957-5190	Elektrėnų sav. Žebertonių k.
1115	7910/0001:0265	4400-2661-1709	Elektrėnų sav. Žebertonių k.
1116	7910/0001:0370	4400-2721-9721	Elektrėnų sav. Žebertonių k.
1117	7910/0001:0335	4400-0980-9576	Elektrėnų sav. Žebertonių k.
1118	7910/0001:0879	4400-1808-4330	Elektrėnų sav. Žebertonių k.
1119	7910/0001:0182	4400-0336-7360	Elektrėnų sav. Žebertonių k.
1120	7910/0001:0325	4400-0981-1750	Elektrėnų sav. Žebertonių k.
1121	7910/0001:0338	4400-1169-4992	Elektrėnų sav. Žebertonių k.
1122	7910/0001:1022	4400-2296-1220	Elektrėnų sav. Žebertonių k.
1123	7910/0001:0303	4400-0920-2379	Elektrėnų sav. Žebertonių k.
1124	7910/0001:0322	4400-0981-1729	Elektrėnų sav. Žebertonių k.
1125	7910/0001:0275	4400-2661-1930	Elektrėnų sav. Žebertonių k.
1126	7910/0001:0445	4400-2724-8946	Elektrėnų sav. Žebertonių k.
1127	7910/0001:0371	4400-2724-8824	Elektrėnų sav. Žebertonių k.
1128	7910/0001:0437	4400-1621-1144	Elektrėnų sav. Žebertonių k.
1129	7910/0001:0173	4400-0238-8145	Elektrėnų sav. Žebertonių k.
1130	7910/0001:0447	4400-2739-7815	Elektrėnų sav. Žebertonių k.
1131	7910/0001:0309	4400-0945-2108	Elektrėnų sav. Žebertonių k.
1132	7910/0001:0345	4400-1465-0347	Elektrėnų sav. Žebertonių k.
1133	7910/0001:0190	4400-0372-5728	Elektrėnų sav. Žebertonių k.
1134	7910/0002:1029	4400-2367-7896	Elektrėnų sav. Žebertonių k.
1135	7910/0001:0460	4400-4092-0890	Elektrėnų sav. Žebertonių k.
1136	7910/0001:0200	4400-0376-0740	Elektrėnų sav. Žebertonių k.
1137	7910/0001:1020	4400-2288-3512	Elektrėnų sav. Žebertonių k.
1138	7910/0001:0403	4400-3220-9382	Elektrėnų sav. Žebertonių k.
1139	7910/0001:0323	4400-0981-1734	Elektrėnų sav. Žebertonių k.
1140	7910/0001:0318	4400-0945-3150	Elektrėnų sav. Žebertonių k.
1141	7910/0001:0276	4400-0633-2236	Elektrėnų sav. Žebertonių k.
1142	7910/0001:0455	4400-3789-6121	Elektrėnų sav. Žebertonių k.
1143	7910/0001:0141	4400-2661-1596	Elektrėnų sav. Žebertonių k.
1144	7910/0001:0888	4400-1841-2710	Elektrėnų sav. Žebertonių k.
1145	7910/0001:0164	4400-0171-0325	Elektrėnų sav. Žebertonių k.
1146	7910/0001:0327	4400-2673-3946	Elektrėnų sav. Žebertonių k.
1147	7910/0001:0193	4400-0373-7975	Elektrėnų sav. Žebertonių k.
1148	7910/0001:0180	4400-0284-3294	Elektrėnų sav. Žebertonių k.



<b>Sklypo dalies Nr.</b>	<b>Sklypo kadastro Nr.</b>	<b>Sklypo unikalus Nr.</b>	<b>Adresas</b>
1149	7910/0001:0231	4400-2661-1630	Elektrėnų sav. Žebertonių k.
1150	7910/0001:0880	4400-1817-0508	Elektrėnų sav. Žebertonių k.
1151	7910/0001:0374	4400-2739-7770	Elektrėnų sav. Žebertonių k.
1152	7910/0001:0375	4400-2748-5812	Elektrėnų sav. Žebertonių k.
1153	7910/0001:0183	4400-0336-7482	Elektrėnų sav. Žebertonių k.
1154	7910/0001:0463	4400-4154-5639	Elektrėnų sav. Žebertonių k.
1155	7910/0001:0177	4400-0284-3130	Elektrėnų sav. Žebertonių k.
1156	7910/0001:0315	4400-0945-3038	Elektrėnų sav. Žebertonių k.
1157	7910/0001:0397	4400-3115-0984	Elektrėnų sav. Žebertonių k.
1158	7910/0001:0882	4400-1830-7438	Elektrėnų sav. Žebertonių k.
1159	7910/0001:0384	4400-2985-0659	Elektrėnų sav. Žebertonių k.
1160	7910/0001:0883	4400-1830-7549	Elektrėnų sav. Žebertonių k.
1161	7910/0001:0364	4400-1524-6684	Elektrėnų sav. Žebertonių k.
1162	7910/0001:0362	4400-1454-1496	Elektrėnų sav. Žebertonių k.
1163	7910/0001:0462	4400-4154-5046	Elektrėnų sav. Žebertonių k.
1164	7910/0001:0232	4400-0455-8625	Elektrėnų sav. Žebertonių k.
1165	7910/0001:0369	4400-2716-6927	Elektrėnų sav. Žebertonių k.
1166	7910/0001:0416	4400-4092-0876	Elektrėnų sav. Žebertonių k.
1167	7910/0001:0236	4400-0455-8669	Elektrėnų sav. Žebertonių k.
1168	7910/0001:0476	4400-2711-2712	Elektrėnų sav. Žebertonių k.
1169	7910/0001:0951	4400-5817-7561	Elektrėnų sav. Žebertonių k.
1170	7910/0001:0308	4400-0945-2051	Elektrėnų sav. Žebertonių k.
1171	7910/0001:0273	4400-0633-2169	Elektrėnų sav. Žebertonių k.
1172	7910/0001:1031	4400-2711-2845	Elektrėnų sav. Žebertonių k.
1173	7910/0001:0381	4400-2910-2762	Elektrėnų sav. Žebertonių k.
1174	7910/0001:0401	4400-3147-9371	Elektrėnų sav. Žebertonių k. Girios g. 1
1175	7910/0001:0292	4400-0715-5268	Elektrėnų sav. Žebertonių k. Girios g. 5
1176	7910/0001:0297	4400-0882-5716	Elektrėnų sav. Žebertonių k. Girios g. 9
1177	7910/0001:0385	4400-2999-0283	Elektrėnų sav. Žebertonių k. Girios g. 16
1178	7910/0001:0366	4400-1524-7299	Elektrėnų sav. Žebertonių k. Girios g. 20
1179	7910/0001:0914	4400-2098-9135	Elektrėnų sav. Žebertonių k. Mokyklos g. 5
1180	7910/0001:0363	4400-1524-2369	Elektrėnų sav. Žebertonių k. Mokyklos g. 6
1181	7910/0001:0083	7910-0001-0083	Elektrėnų sav. Žebertonių k. Mokyklos g. 8
1182	7910/0001:0087	7910-0001-0087	Elektrėnų sav. Žebertonių k. Mokyklos g. 10
1183	7910/0001:0330	4400-0982-5203	Elektrėnų sav. Žebertonių k. Mokyklos g. 11
1184	7910/0001:0405	4400-3789-6054	Elektrėnų sav. Žebertonių k. Mokyklos g. 12
1185	7910/0001:1006	4400-2152-4461	Elektrėnų sav. Žebertonių k. Skaistupio g. 3
1186	7910/0001:0885	4400-1836-7449	Elektrėnų sav. Žebertonių k. Skaistupio g. 3A
1187	7910/0003:0023	7910-0003-0023	Elektrėnų sav. Žydauskos k.

**Priedas 2.** Laisvos valstybinės žemės plotų, patenkančių į magistralinių dujotiekių vietovės klasių teritorijas, sąrašas

<b>Laisvos valstybinės žemės ploto Nr.</b>	<b>Centro koordinatės</b>	<b>Kadastro vietovė</b>
001	X-6074407.38 Y-537644.61	Gilučių
002	X-6074282.90 Y-538432.80	Gilučių
003	X-6073636.06 Y-539012.29	Gilučių
004	X-6073755.38 Y-539578.80	Gilučių
005	X-6073432.11 Y-539841.00	Gilučių
006	X-6073108.22 Y-539750.70	N. Kietaviškių
007	X-6072818.34 Y-538846.37	N. Kietaviškių
008	X-6073001.55 Y-538698.78	N. Kietaviškių
008	X-6073001.55 Y-538698.78	N. Kietaviškių
009	X-6073032.26 Y-538164.90	N. Kietaviškių
010	X-6072867.40 Y-538120.92	N. Kietaviškių
011	X-6072970.99 Y-537844.10	N. Kietaviškių
012	X-6073612.36 Y-540545.45	Gilučių
013	X-6073013.82 Y-540766.28	N. Kietaviškių
014	X-6072939.11 Y-541174.21	N. Kietaviškių
015	X-6072747.60 Y-541581.11	Elektrėnų m.
016	X-6072393.87 Y-541403.73	Elektrėnų m.
017	X-6072283.19 Y-541626.27	Elektrėnų m.
018	X-6071882.72 Y-541823.63	Elektrėnų m.
019	X-6071720.59 Y-541852.39	Elektrėnų m.

<b>Laisvos valstybinės žemės ploto Nr.</b>	<b>Centro koordinatės</b>	<b>Kadastro vietovė</b>
020	X-6071639.50 Y-541533.90	Elektrėnų m.
021	X-6071535.99 Y-541573.90	Elektrėnų m.
022	X-6071481.85 Y-541805.98	Elektrėnų m.
023	X-6071383.79 Y-541597.65	Elektrėnų m.
024	X-6073235.94 Y-541914.21	Ausieniškių
025	X-6073352.07 Y-542883.49	Ausieniškių
026	X-6073534.46 Y-543255.26	Ausieniškių
027	X-6073452.14 Y-543656.69	Ausieniškių
028	X-6073542.42 Y-543696.75	Ausieniškių
029	X-6073665.89 Y-545073.82	Ausieniškių
030	X-6073750.99 Y-544607.56	Ausieniškių
031	X-6073775.51 Y-544803.65	Ausieniškių
032	X-6073784.68 Y-544919.10	Ausieniškių
033	X-6073862.54 Y-545217.68	Ausieniškių
034	X-6073520.06 Y-545172.28	Ausieniškių
035	X-6073674.58 Y-546252.99	Ausieniškių
036	X-6073834.06 Y-546113.65	Ausieniškių
037	X-6073500.59 Y-546083.15	Ausieniškių
038	X-6074096.19 Y-546741.82	Ausieniškių
039	X-6073380.80 Y-546645.43	Ausieniškių
040	X-6073382.70 Y-547233.09	Ausieniškių

<b>Laisvos valstybinės žemės ploto Nr.</b>	<b>Centro koordinatės</b>	<b>Kadastro vietovė</b>
041	X-6073443.57 Y-547212.92	Ausieniškių
042	X-6073540.12 Y-547446.97	Ausieniškių
043	X-6073412.08 Y-547702.97	Ausieniškių
044	X-6073295.16 Y-547954.30	Ausieniškių
045	X-6073460.46 Y-549498.88	Ausieniškių
046	X-6073616.41 Y-549615.28	Ausieniškių
047	X-6073761.33 Y-549807.92	Ausieniškių
048	X-6073711.32 Y-549976.96	Ausieniškių
049	X-6074424.71 Y-549971.80	Ausieniškių
050	X-6074333.53 Y-551068.75	Ausieniškių
051	X-6075846.29 Y-550460.09	Ausieniškių
052	X-6074156.62 Y-551101.06	Ausieniškių
053	X-6074234.01 Y-552233.93	Ausieniškių
054	X-6073947.52 Y-552108.04	Ausieniškių
055	X-6073893.81 Y-552281.25	Ausieniškių
056	X-6074188.20 Y-552380.78	Ausieniškių
057	X-6074154.37 Y-552483.86	Ausieniškių
058	X-6073792.13 Y-552690.90	Ausieniškių, Kazokiškių
059	X-6072998.75 Y-553730.60	Balceriškių
060	X-6071973.11 Y-554478.67	Balceriškių
061	X-6070842.29 Y-555499.30	Balceriškių

<b>Laisvos valstybinės žemės ploto Nr.</b>	<b>Centro koordinatės</b>	<b>Kadastro vietovė</b>
062	X-6070112.44 Y-555890.12	Balceriškių
063	X-6069648.32 Y-556119.14	Balceriškių
064	X-6069551.96 Y-555926.81	Balceriškių
065	X-6068859.79 Y-557324.40	Balceriškių
066	X-6068756.89 Y-557237.50	Balceriškių
067	X-6068789.74 Y-557444.44	Balceriškių
068	X-6067960.47 Y-558138.73	Balceriškių
069	X-6067492.51 Y-558515.63	Balceriškių
070	X-6067047.70 Y-558690.08	Balceriškių
071	X-6066861.15 Y-559516.43	Balceriškių
072	X-6066226.80 Y-559969.80	Balceriškių
073	X-6065975.68 Y-559954.27	Balceriškių
074	X-6065876.83 Y-561145.81	Balceriškių
075	X-6075028.89 Y-547887.26	Ausieniškių
076	X-6075547.19 Y-547933.15	Ausieniškių
077	X-6075907.20 Y-548492.24	Ausieniškių
078	X-6076284.74 Y-549562.74	Ausieniškių
079	X-6076583.34 Y-549996.39	Ausieniškių
080	X-6076951.49 Y-550303.59	Kazokiškių
081	X-6077159.29 Y-550482.84	Kazokiškių
082	X-6077359.91 Y-550905.87	Kazokiškių

<b>Laisvos valstybinės žemės ploto Nr.</b>	<b>Centro koordinatės</b>	<b>Kadastro vietovė</b>
083	X-6077233.75 Y-551405.95	Ausieniškių, Kazokiškių
084	X-6077025.33 Y-551425.43	Kazokiškių
085	X-6077085.48 Y-551818.56	Kazokiškių
086	X-6077838.83 Y-552434.91	Kazokiškių
087	X-6078680.32 Y-552577.46	Kazokiškių
088	X-6078182.94 Y-552849.06	Kazokiškių
089	X-6078464.57 Y-553568.38	Kazokiškių
090	X-6078566.20 Y-553539.38	Kazokiškių
091	X-6078733.11 Y-553284.22	Kazokiškių
092	X-6078818.64 Y-553700.70	Kazokiškių
093	X-6078694.94 Y-554376.47	Kazokiškių
094	X-6078900.93 Y-554176.04	Kazokiškių
095	X-6079372.34 Y-554376.39	Kazokiškių
096	X-6079502.74 Y-554918.28	Kazokiškių
097	X-6080081.87 Y-555367.51	Kazokiškių
098	X-6080001.28 Y-552408.39	Kazokiškių
099	X-6080734.58 Y-553047.62	Kazokiškių
100	X-6081238.91 Y-553691.47	Kazokiškių
101	X-6081339.97 Y-553793.35	Kazokiškių
102	X-6081275.91 Y-553929.21	Kazokiškių
103	X-6081469.56 Y-553931.92	Kazokiškių

<b>Laisvos valstybinės žemės ploto Nr.</b>	<b>Centro koordinatės</b>	<b>Kadastro vietovė</b>
104	X-6081268.36 Y-554297.74	Kazokiškių
105	X-6074060.30 Y-550483.51	Ausieniškių
106	X-6072504.17 Y-554122.99	Balceriškių
107	X-6072463.61 Y-554183.82	Balceriškių

**DETALŪS METADUOMENYS**

<b>Dokumento sudarytojas (-ai)</b>	Lietuvos Respublikos energetikos ministerija 302308327, Gedimino pr. 38, LT-01104 Vilnius
<b>Dokumento pavadinimas (antraštė)</b>	DĖL ELEKTRĖNŲ SAVIVALDYBĖS TERITORIJOJE ESANČIŲ MAGISTRALINIŲ DUJOTIEKIŲ VIETOVĖS KLASIŲ TERITORIJŲ PLANO PATVIRTINIMO
<b>Dokumento registracijos data ir numeris</b>	2023-07-18 Nr. 1-241
<b>Dokumento gavimo data ir dokumento gavimo registracijos numeris</b>	–
<b>Dokumento specifikacijos identifikavimo žymuo</b>	ADOC-V1.0
<b>Parašo paskirtis</b>	Suderinimas
<b>Parašą sukūrusio asmens vardas, pavardė ir pareigos</b>	Giedrė Šeškevičienė, Vyriausiasis specialistas, Energetinio saugumo grupė
<b>Sertifikatas išduotas</b>	GIEDRĖ ŠEŠKEVIČIENĖ, Lietuvos Respublikos energetikos ministerija LT
<b>Parašo sukūrimo data ir laikas</b>	2023-07-17 11:32:23 (GMT+03:00)
<b>Parašo formatas</b>	XAdES-EPES
<b>Laiko žymoje nurodytas laikas</b>	–
<b>Informacija apie sertifikavimo paslaugų teikėją</b>	ADIC CA-B, Asmens dokumentu israsymo centras prie LR VRM LT
<b>Sertifikato galiojimo laikas</b>	2023-06-20 13:58:45 – 2026-06-19 13:58:45
<b>Parašo paskirtis</b>	Suderinimas
<b>Parašą sukūrusio asmens vardas, pavardė ir pareigos</b>	Daiva Brazdžiuvienė, Patarėjas, Teisės ir personalo grupė
<b>Sertifikatas išduotas</b>	DAIVA BRAZDŽIUVIENĖ LT
<b>Parašo sukūrimo data ir laikas</b>	2023-07-17 11:45:52 (GMT+03:00)
<b>Parašo formatas</b>	XAdES-EPES
<b>Laiko žymoje nurodytas laikas</b>	–
<b>Informacija apie sertifikavimo paslaugų teikėją</b>	EID-SK 2016, AS Certifitseerimiskeskus EE
<b>Sertifikato galiojimo laikas</b>	2020-05-27 14:17:09 – 2025-05-26 23:59:59
<b>Parašo paskirtis</b>	Suderinimas
<b>Parašą sukūrusio asmens vardas, pavardė ir pareigos</b>	Gediminas Karalius, pavaduojantis grupės vadovą Dainių Bražiūną, Energetinio saugumo grupė
<b>Sertifikatas išduotas</b>	GEDIMINAS KARALIUS, Lietuvos Respublikos energetikos ministerija LT
<b>Parašo sukūrimo data ir laikas</b>	2023-07-17 12:09:55 (GMT+03:00)
<b>Parašo formatas</b>	XAdES-EPES
<b>Laiko žymoje nurodytas laikas</b>	–
<b>Informacija apie sertifikavimo paslaugų teikėją</b>	ADIC CA-A, Asmens dokumentu israsymo centras prie LR VRM LT
<b>Sertifikato galiojimo laikas</b>	2023-03-21 11:59:35 – 2026-03-20 11:59:35
<b>Parašo paskirtis</b>	Suderinimas
<b>Parašą sukūrusio asmens vardas, pavardė ir pareigos</b>	Inga Žilienė, Viceministras
<b>Sertifikatas išduotas</b>	INGA ŽILIENĖ, Lietuvos Respublikos energetikos ministerija LT
<b>Parašo sukūrimo data ir laikas</b>	2023-07-17 13:43:23 (GMT+03:00)
<b>Parašo formatas</b>	XAdES-EPES
<b>Laiko žymoje nurodytas laikas</b>	–
<b>Informacija apie sertifikavimo paslaugų teikėją</b>	ADIC CA-B, Asmens dokumentu israsymo centras prie LR VRM LT
<b>Sertifikato galiojimo laikas</b>	2023-05-10 13:47:56 – 2026-05-09 13:47:56
<b>Parašo paskirtis</b>	Pasirašymas
<b>Parašą sukūrusio asmens vardas, pavardė ir pareigos</b>	Dainius Kreivys, Ministras
<b>Sertifikatas išduotas</b>	DAINIUS KREIVYS, Lietuvos Respublikos energetikos ministerija LT



**DETALŪS METADUOMENYS**

<b>Parašo sukūrimo data ir laikas</b>	2023-07-17 17:19:38 (GMT+03:00)
<b>Parašo formatas</b>	XAdES-T
<b>Laiko žymoje nurodytas laikas</b>	2023-07-17 17:19:46 (GMT+03:00)
<b>Informacija apie sertifikavimo paslaugų teikėją</b>	ADIC CA-B, Asmens dokumentu israsymo centras prie LR VRM LT
<b>Sertifikato galiojimo laikas</b>	2023-05-10 14:08:01 – 2026-05-09 14:08:01
<b>Informacija apie būdus, naudotus metaduomenų vientisumui užtikrinti</b>	"Registravimas" paskirties metaduomenų vientisumas užtikrintas naudojant "RCSC IssuingCA, VI Registru centras - i.k. 124110246 LT" išduotą sertifikatą "DBSIS, Informatikos ir ryšių departamentas prie Lietuvos Respublikos vidaus reikalų ministerijos, į.k.188774822 LT", sertifikatas galioja nuo 2022-05-19 16:48:06 iki 2025-05-18 16:48:06
<b>Pagrindinio dokumento priedų skaičius</b>	1
<b>Pagrindinio dokumento pridedamų dokumentų skaičius</b>	–
<b>Pridedamo dokumento sudarytojas (-ai)</b>	–
<b>Pridedamo dokumento pavadinimas (antraštė)</b>	–
<b>Pridedamo dokumento registracijos data ir numeris</b>	–
<b>Programinės įrangos, kuria naudojantis sudarytas elektroninis dokumentas, pavadinimas</b>	DBSIS, versija 3.5.73.2
<b>Informacija apie elektroninio dokumento ir elektroninio (-ių) parašo (-ų) tikrinimą (tikrinimo data)</b>	Atitinka specifikacijos keliamus reikalavimus. Certificate path validation failed for certificate (subject: GEDIMINAS KARALIUS, valid from: 2023-03-21 11:59:35). The certificate is revoked on 2023-06-30 01:41:45, but it must be valid on 2023-07-18 08:47:44. (Gediminas Karalius 2023-07-17 12:09:55)
<b>Paieškos nuoroda</b>	–
<b>Papildomi metaduomenys</b>	Nuorašą suformavo 2023-07-18 08:47:45 DBSIS