



LIETUVOS RESPUBLIKOS ENERGETIKOS MINISTRAS

**ĮSAKYMAS
DĖL KRETINGOS RAJONO SAVIVALDYBĖS TERITORIJOJE ESANČIŲ
MAGISTRALINIŲ DUJOTIEKIŲ VIETOVĖS KLASIŲ TERITORIJŲ PLANO
PATVIRTINIMO**

2023 m.

d. Nr.

Vilnius

Vadovaudamasis Lietuvos Respublikos specialiųjų žemės naudojimo sąlygų įstatymo 6 straipsnio 1 dalies 6 punktu, 9 straipsnio 3 dalimi, 141 straipsnio 5 dalimi, Lietuvos Respublikos Vyriausybės 2019 m. gruodžio 11 d. nutarimo Nr. 1248 „Dėl Lietuvos Respublikos specialiųjų žemės naudojimo sąlygų įstatymo įgyvendinimo“ 2.3 papunkčiu, Elektros tinklų, magistralinių dujotiekių ir naftotiekių (produktotiekių), skirstomųjų dujotiekių, šilumos perdavimo tinklų apsaugos zonų, magistralinių dujotiekių vietovės klasių teritorijų planų rengimo (nerengiant teritorijų planavimo dokumento ar žemės valdos projekto) ir tvirtinimo tvarkos aprašo, patvirtinto Lietuvos Respublikos energetikos ministro 2020 m. spalio 13 d. įsakymu Nr. 1-339 „Dėl Elektros tinklų, magistralinių dujotiekių ir naftotiekių (produktotiekių), skirstomųjų dujotiekių, šilumos perdavimo tinklų apsaugos zonų, magistralinių dujotiekių vietovės klasių teritorijų planų rengimo (nerengiant teritorijų planavimo dokumento ar žemės valdos projekto) ir tvirtinimo tvarkos aprašo patvirtinimo“, 18 punktu ir atsižvelgdamas į valstybės įmonės Registrų centro, atstovaujančios AB „Amber Grid“ pagal 2022 m. rugsėjo 22 d. įgaliojimą Nr. 9-67, 2022 m. lapkričio 14 d. prašymą Nr. SP-119480 (4.55 Mr) „Prašymas organizuoti plano patvirtinimą“:

1. T v i r t i n u Kretingos rajono savivaldybės teritorijoje esančių magistralinių dujotiekių vietovės klasių teritorijų planą (pridedama).

2. N u s t a t a u, kad:

2.1. šis įsakymas įsigalioja 2023 m. rugpjūčio 1 d.

2.2. šis įsakymas ir Kretingos rajono savivaldybės teritorijoje esančių magistralinių dujotiekių vietovės klasių teritorijų planas skelbiami AB „Amber Grid“ interneto svetainėje www.ambergrid.lt.

Energetikos ministras

Dainius Kreivys

Kretingos rajono savivaldybės teritorijoje esančių magistralinių dujotiekių vietovės klasių teritorijų planas

AIŠKINAMASIS RAŠTAS

1. Plano inicijavimo pagrindai, tikslas ir uždaviniai:

Kretingos rajono savivaldybės teritorijoje esančių magistralinių dujotiekių vietovės klasių teritorijų planas (toliau – **Planas**) rengiamas įgyvendinant Lietuvos Respublikos (toliau – **LR**) specialiųjų žemės naudojimo sąlygų įstatymo (toliau – **SŽNS įstatymas**) įstatymo 141 str. 5 d. įtvirtintas nuostatas – Vyriausybės įgaliotos institucijos (šiuo atveju LR energetikos ministerijos) nustatyta tvarka tvirtinamais planais, žemėlapiais ir (ar) schemomis SŽNS įstatyme nurodytos teritorijos (įskaitant magistralinių dujotiekių (toliau – **MD**) vietovės klasių teritorijas (toliau – **MD teritorijos**) turi būti nustatytos dėl ūkinės ir (ar) kitokios veiklos, kuriai vykdyti iki šio įstatymo įsigaliojimo dienos šių teritorijų nustatyti nereikėjo, kai ši veikla vykdoma ar jai vykdyti statybą leidžiantys dokumentai išduoti.

Planas rengiamas ir MD teritorijos jame nustatomos nerengiant teritorijų planavimo dokumento ar žemės valdos projekto. Plano rengimo, viešinimo ir tvirtinimo tvarką nustato LR energetikos ministro 2020 m. spalio 13 d. įsakymu Nr. 1-339 patvirtintas Elektros tinklų, magistralinių dujotiekių ir naftotiekių (produktotiekių), skirstomųjų dujotiekių, šilumos perdavimo tinklų apsaugos zonų, magistralinių dujotiekių vietovės klasių teritorijų planų rengimo (nerengiant teritorijų planavimo dokumento ar žemės valdos projekto) ir tvirtinimo tvarkos aprašas.

Rengiant LR energetikos ministro įsakymu tvirtintą Planą MD teritorijoms nustatyti, kai žemės savininko, valstybinės ar savivaldybės žemės patikėtinio sutikimas neprivalomas (vadovaujantis SŽNS įstatymo 141 str. 5 d. nuostatomis), reikalinga įvykdyti šiuos uždavinius:

- i) nustatyti MD teritorijas, kuriose taikomos specialiosios žemės naudojimo sąlygos;
- ii) įrašyti (įregistruoti) Planu nustatytas MD teritorijas į Nekilnojamojo turto kadastrą ir Nekilnojamojo turto registrą;
- iii) SŽNS įstatymo 11 str. numatyta tvarka informuoti asmenis apie Planu nustatytas MD teritorijas, jų dydį bei šiose teritorijose taikomas specialiąsias žemės naudojimo sąlygas.

Plano iniciatorius: AB „Amber Grid“ – Lietuvos gamtinių dujų perdavimo sistemos operatorius, atsakingas už gamtinių dujų perdavimą (transportavimą aukšto slėgio vamzdiniais) sistemos naudotojams, gamtinių dujų infrastruktūros eksploatavimą, priežiūrą ir plėtojimą, veikiantis pagal Valstybinės energetikos reguliavimo tarybos 2015-04-10 išduotą gamtinių dujų perdavimo veiklos licenciją Nr. L2-3 (GDP).

AB „Amber Grid“ kontaktinė informacija: Laisvės pr. 10, Vilnius LT-04215, tel. +370 5 236 0855, el. paštas info@ambergrid.lt, interneto svetainė www.ambergrid.lt.

Už Plano sprendinių rengimo vykdymą atsakingas asmuo – inžinierė Irma Karosaitė, tel. +370 699 07887, el. paštas i.karosaitė@ambergrid.lt.

Plano rengėjas: Valstybės įmonė Registrų centras kontaktinė informacija: Lvivo g. 25-101, Vilnius; tel. +370 5 268 8262, el. paštas info@registrucentras.lt, interneto svetainė www.registrucentras.lt.

Už Plano sprendinių rengimą atsakingas asmuo – Komercinių paslaugų skyriaus Vakarų Lietuvos 1 grupės vadovas – Evaldas Lukša, tel. +370 643 63666, el. paštas evaldas.lukša@registrucentras.lt.

2. Duomenys apie Planą

2.1. Vadovaujantis SŽNS įstatymo 32 str. nuostatomis MD teritorijos nustatomos MD vamzdinams. Kretingos rajono savivaldybės teritorijoje nutiesti MD vamzdinai:

- pirmos vietovės klasės MD vamzdyno atšaka į Kretingos dujų skirstymo stotį (unikalus Nr. 4199-8019-6013);
- pirmos vietovės klasės MD vamzdyno atšaka į Palangos dujų skirstymo stotį (unikalus Nr.: 4400-4050-7818, 4400-4050-7820).

Taip pat į Kretingos rajono savivaldybės teritoriją patenka dalis MD teritorijų, kurios nustatomos šio plano sprendiniais dėl Klaipėdos rajono savivaldybės teritorijoje nutiestos pirmos vietovės klasės MD vamzdyno atšakos į Palangos dujų skirstymo stotį (unikalus Nr. 4400-4050-7742, 4400-4050-7764).

2.2. Su MD susijusios infrastruktūros vietos šiame Plane nepateikiamos.

2.3. Informacija apie objektus, patenkančius į Plano sprendinius pateikta 1 lentelėje. Plano rengėjas yra atsakingas už tinkamą teritorijų nurodymą ir pažymėjimą Plane.

1 lentelė. Informacija apie objektus, patenkančius į Plano sprendinius

| Objektai, kuriems nustatomos MD teritorijos | Žemės sklypai (jų dalys), patenkantys į MD teritorijas: | | Laisva valstybinė žemė (jos dalis), patekanti į MD teritorijas, bendras plotas, ha |
|---|---|---------------------|--|
| | kiekis, vnt. | bendras plotas, ha* | |
| MD vamzdynai | 496 | 602.0530 | 34.0706 |

*PASTABA : sklypų persidengimai nebuvo vertinti

2.4. MD ir MD teritorijos Plano brėžinyje žymimi iki 0,5 m tikslumu.

2.5. Šiuo planu MD ir susijusios infrastruktūros apsaugos zonos nenustatomos. Šių teritorijų nustatymui bus rengiamas (parengtas) atskiras planas.

2.6. Planu nustatomų MD teritorijų dydis įtvirtintas SŽNS įstatymo 33 str. nuostatose, t. y.:

Magistralinių dujotiekių vietovės klasės teritorija – išilgai magistralinio dujotiekio vamzdyno trasos esanti žemės juosta, kurios ribos yra po 200 metrų į abi puses nuo vamzdyno ašies ir 200 metrų atstumu nuo kraštinių jo taškų.

2.7. Vadovaujantis SŽNS įstatymo III skyriaus septintojo skirsnio nuostatomis, Planu nustatomose MD teritorijose taikomos šios specialiosios žemės naudojimo sąlygos:

2.7.1 pagal SŽNS įstatymo 34 str. 1 d. MD teritorijose negavus šių dujotiekių savininko ar valdytojo (šiuo atveju AB „Amber Grid“) pritarimo (derinimo) projektui ar numatomai veiklai, draudžiama:

- 1) formuoti ir pertvarkyti žemės sklypus;
- 2) keisti ir (ar) nustatyti pagrindinę žemės naudojimo paskirtį, žemės sklypų naudojimo būdą (būdus), teritorijos naudojimo reglamentą;
- 3) statyti ir rekonstruoti statinius, įrengti įrenginius;
- 4) keisti statinių ir (ar) patalpų paskirtį;
- 5) organizuoti renginius, susijusius su žmonių susibūrimu;
- 6) pastatus ir (ar) patalpas formuoti kaip atskirus nekilnojamojo turto objektus.

2.7.2. pagal SŽNS įstatymo 34 str. 2 d. magistralinių dujotiekių savininkas ar valdytojas (šiuo atveju AB „Amber Grid“) nepritaria atitinkamam žemės valdos arba kitam projektui ar numatomai veiklai, jeigu šio straipsnio 1 dalyje nurodyti darbai pažeis magistralinių dujotiekių vietovės klasių teritorijose taikomus užstatymo normatyvus, magistralinių dujotiekių techninės saugos reikalavimus ir (ar) kels pavojų aplinkai, žmonių turtui, jų gyvybei ar sveikatai.

3. MD vietovės klasės

3.1. Magistralinio dujotiekio vietovės klasė (toliau – vietovės klasė) – saugos kriterijus, kuriuo apibūdinamas MD vamzdynas ir išilgai šio vamzdyno besitęsianti teritorija, ir pagal kurį nustatomi šioje teritorijoje taikomi užstatymo normatyvai (didžiausias leistinas pastatų ir jų aukštų skaičius, mažiausi leistini atstumai nuo MD iki statinių ir kitų objektų, žemės ir vandens paviršiaus).

3.2. Didžiausią leistiną pastatų ir jų aukštų skaičių MD teritorijoje ir vietovės klasės vienetė (vietovės klasės vieneto sąvoka apibrėžta GDĮ 2 str. 47 d.), atsižvelgdama į MD vamzdyno

pavojingumo ir rizikos laipsnį, nustato Vyriausybė ar jos įgaliota institucija. Mažiausi leistini atstumai nuo vamzdynų ir kitų įrenginių iki statinių ir kitų objektų, žemės ir vandens paviršiaus nustatomi energetikos ministro patvirtintose gamtinių dujų vamzdynų ir kitų įrenginių apsaugos ir (ar) įrengimo taisyklėse.

4. Nekilnojamojo turto kadastrė ir Nekilnojamojo turto registre atsirandantys pakeitimai.

Dėl bet kokių priežasčių po Plano patvirtinimo pasikeitus Nekilnojamojo turto kadastrė ir Nekilnojamojo turto registre įregistruotiems žemės sklypų ar į atskirus žemės sklypus nesuformuotos laisvos valstybinės žemės plotų duomenims visais atvejais (įskaitant, bet neapsiribojant: pertvarkius sklypus, žemės sklypų ribas, suformavus naujus žemės sklypus ir kt.) visiems į Plano sprendiniais nustatytas MD teritorijas patenkantiems žemės sklypams ir į atskirus žemės sklypus nesuformuotiems laisvos valstybinės žemės plotams taikomos SŽNS įstatymo 34 str. įtvirtintos specialiosios žemės naudojimo sąlygos.

Kretingos rajono savivaldybės teritorijoje esančių magistralinių dujotiekių vietovės klasių teritorijų planas M 1:5000

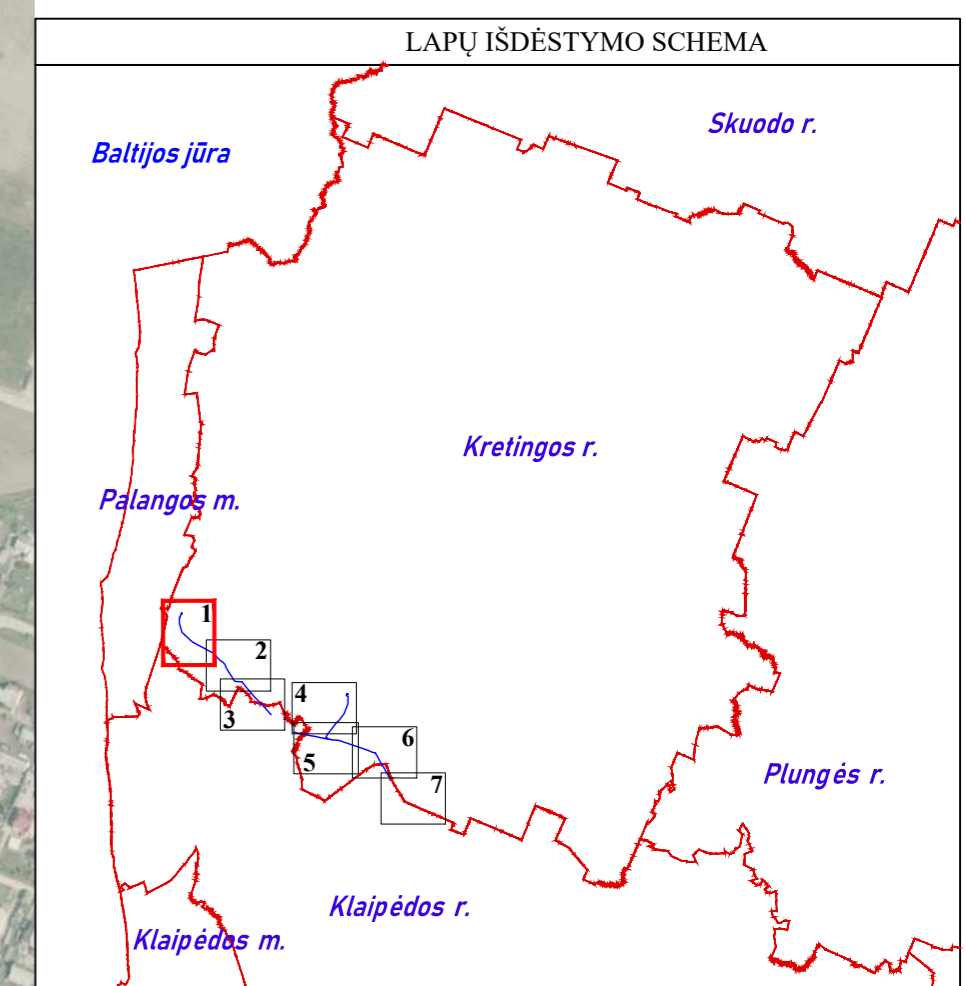

| SUTARTINIAI ŽENKLAI | |
|---------------------|--|
| | I vietovės klasės magistralinio dujotiekio vamzdynai |
| | Magistralinių dujotiekių vietovės klasių teritorija |
| | Dujų skirstymo stotis |
| | Magistralinių dujotiekių aptvėrimų ribos |
| | Savivaldybės teritorijos riba |
| | Gyvenamosios vietovės |
| | Žemės sklypo riba |
| | Laisva valstybinė žemė |

Pastabos:
 *Vadovaujantis LR specialiųjų žemės naudojimo sąlygų įstatymu Magistralinių dujotiekių vietovės klasės teritorija - išilgai magistralinio dujotiekio vamzdžio trasos esanti žemės juosta, kurios ribos yra po 200 metrų į abi puses nuo vamzdžio ašies ir 200 metrų atstumu nuo kraštinio jo taškų.
 Plane rodomos bendros magistralinių dujotiekių vietovės klasių teritorijų ribos.

*Planas parengtas 2022-08-29 VĮ Registro centro duomenimis.
 Planas parengtas ortofotografinio žemėlapiu pagrindu:
 GDRLT C Nacionalinė žemės tarnyba prie ŽŪM, 2018
 GDRLT C Nacionalinė žemės tarnyba prie ŽŪM, 2020

| VALSTYBĖS ĮMONĖ REGISTRŲ CENTRAS | | | |
|--|---------|------------------|------------|
| Laisvo g. 25-101, Vilnius tel. (8-5) 2688262, el.p.info@registrucentras.lt | | | |
| Duomenys kaupiami ir saugomi Juridinių asmenų registre, kodas 124102046 | | | |
| Kvalifikacijos Nr. 2M-M-374 | | | |
| Pareigos | Parašas | Vardas, pavardė | Data |
| Matininkas | | Edvardas Šileika | 2022-09-22 |
| Matininko kvalifikacijos pažymėjimo Nr.: 2M-M-374 | | | |

Kretingos rajono savivaldybės teritorijoje esančių magistralinių dujotiekių vietovės klasių teritorijų planas M 1:5000

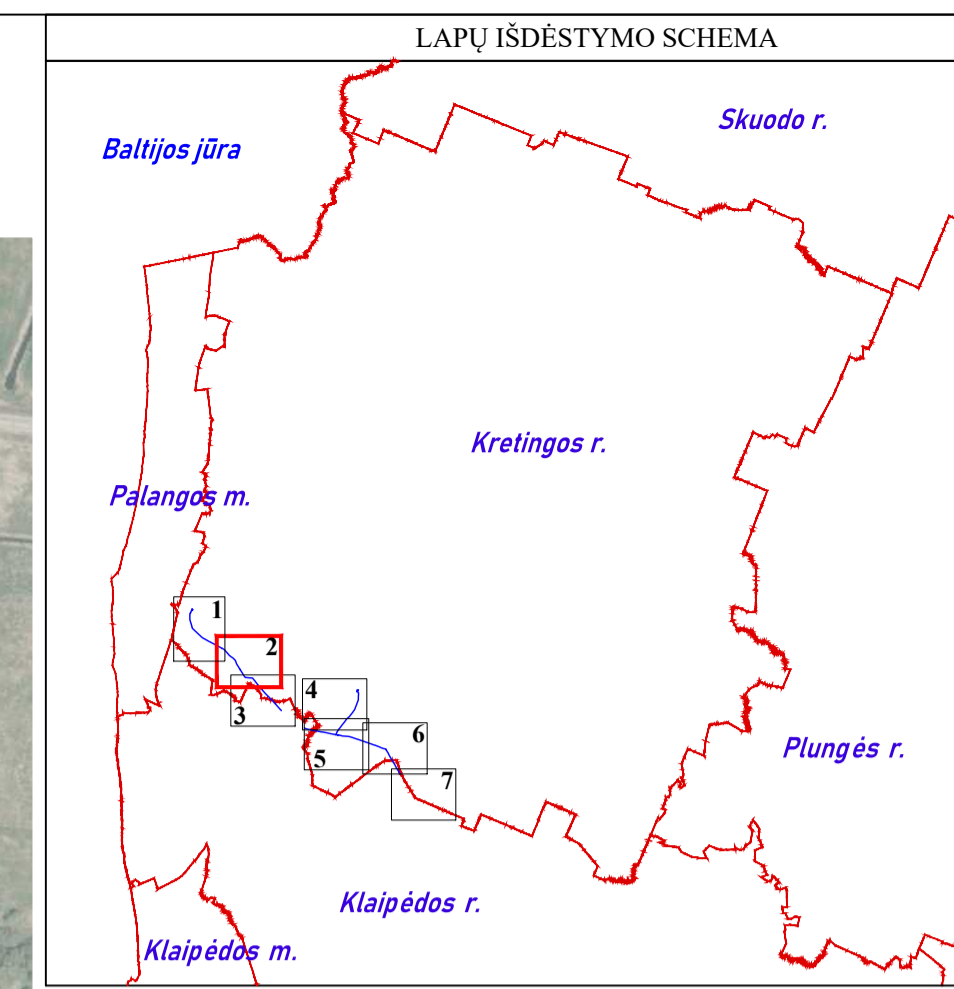

SUTARTINIAI ŽENKLAI

| | |
|--|--|
| | I vietovės klasės magistralinio dujotiekio vamzdynai |
| | Magistralinių dujotiekių vietovės klasių teritorija |
| | Savivaldybės teritorijos riba |
| | Gyvenamosios vietovės |
| | Žemės sklypo riba |
| | Laisva valstybinė žemė |

Pastabos:
 *Vadovaujantis LR specialiųjų žemės naudojimo sąlygų įstatymu Magistralinių dujotiekių vietovės klasės teritorija - išilgai magistralinio dujotiekio vamzdyno trasos esanti žemės juosta, kurios ribos yra po 200 metrų j abi puses nuo vamzdyno ašies ir 200 metrų atstumu nuo kraštinių jo taškų.
 Plane rodomos bendros magistralinių dujotiekių vietovės klasių teritorijų ribos.

*Planas parengtas 2022-08-29 VĮ Registro centro duomenimis.
 Planas parengtas ortofotografinio žemėlapiu pagrindu:
 GDRLT C Nacionalinė žemės tarnyba prie ŽŪM, 2018
 GDRLT C Nacionalinė žemės tarnyba prie ŽŪM, 2020

REGISTRŲ VALSTYBĖS ĮMONĖ REGISTRŲ CENTRAS

Liavo g. 25-101, Vilnius tel. (8-5) 2688262, el. p. info@registrucentras.lt
 Duomenys kaupiami ir saugomi Juridinių asmenų registre, kodas 124110246
 Kvalifikacijos Nr. 2M-M-374

| Parcigos | Paršas | Vardas, pavardė | Data |
|---|--------|------------------|------------|
| Matininkas | | Edvardas Šileika | 2022-09-22 |
| Matininko kvalifikacijos pažymėjimo Nr.: 2M-M-374 | | | |

Kretingos rajono savivaldybės teritorijoje esančių magistralinių dujotiekių vietovės klasių teritorijų planas M 1:5000

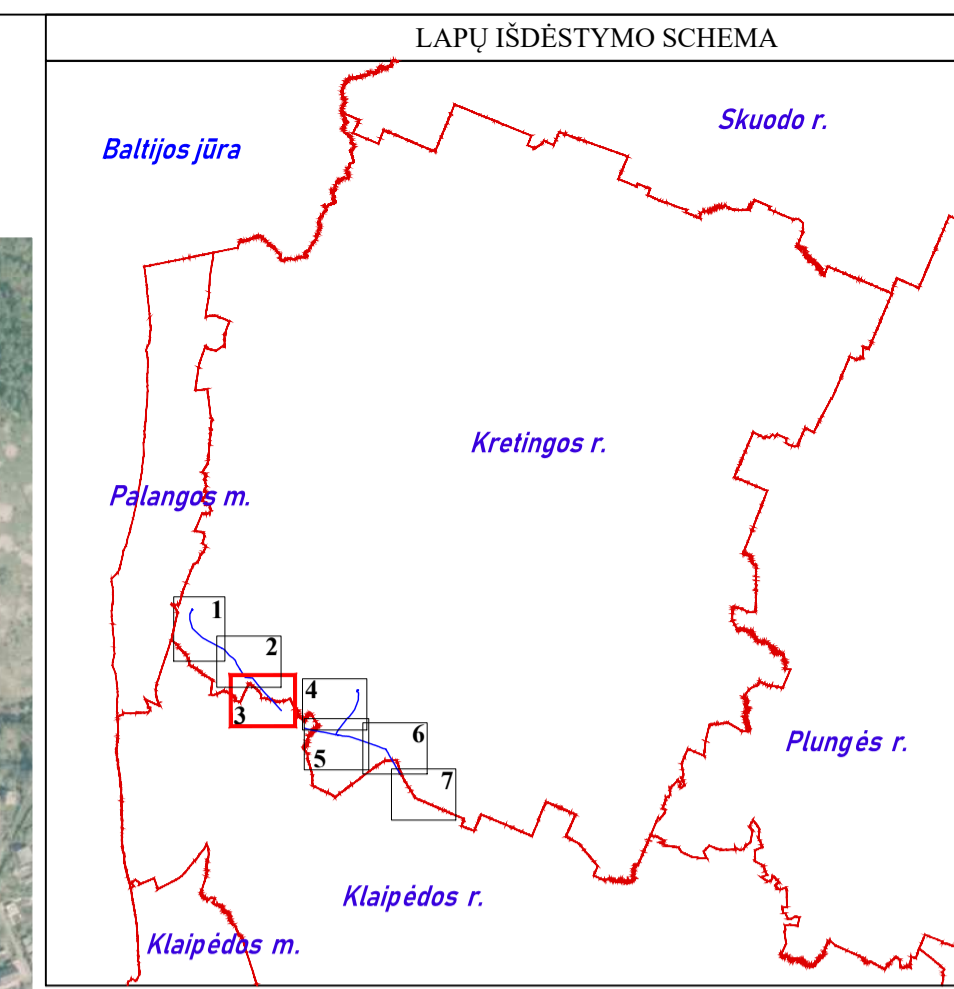

| SUTARTINIAI ŽENKLAI | |
|---------------------|--|
| | I vietovės klasės magistralinio dujotiekio vamzdynai |
| | Magistralinių dujotiekių vietovės klasių teritorija |
| | Savivaldybės teritorijos riba |
| | Gyvenamosios vietovės |
| | Žemės sklypo riba |
| | Laisva valstybinė žemė |

Pastabos:
 *Vadovaujantis LR specialiųjų žemės naudojimo sąlygų įstatymu Magistralinių dujotiekių vietovės klasės teritorija - išilgai magistralinio dujotiekio vamzdžio trasos esanti žemės juosta, kurios ribos yra po 200 metrų j abi puses nuo vamzdžio ašies ir 200 metrų atstumu nuo kraštinių jo taškų.
 Plane rodomos bendros magistralinių dujotiekių vietovės klasių teritorijų ribos.

*Planas parengtas 2022-08-29 VĮ Registro centro duomenimis.
 Planas parengtas ortofotografinio žemėlapiu pagrindu:
 GDRLT C Nacionalinė žemės tarnyba prie ŽŪM, 2018
 GDRLT C Nacionalinė žemės tarnyba prie ŽŪM, 2020

| VALSTYBĖS ĮMONĖ REGISTRŲ CENTRAS | | | |
|---|--------|------------------|------------|
| REGISTRŲ CENTRAS | | | |
| Livo g. 25-101, Vilnius tel. (8-5) 2688262, el.p. info@registrucentras.lt | | | |
| Duomenys kaupiami ir saugomi Juridinių asmenų registre, kodas 124110246 | | | |
| Kvalifikacijos Nr. 2M-M-374 | | | |
| Parcigos | Paršas | Vardas, pavardė | Data |
| Matininkas | | Edvardas Šileika | 2022-09-22 |
| | | | |
| | | | |
| Matininko kvalifikacijos pažymėjimo Nr.: 2M-M-374 | | | |

Kretingos rajono savivaldybės teritorijoje esančių magistralinių dujotiekių vietovės klasių teritorijų planas M 1:5000

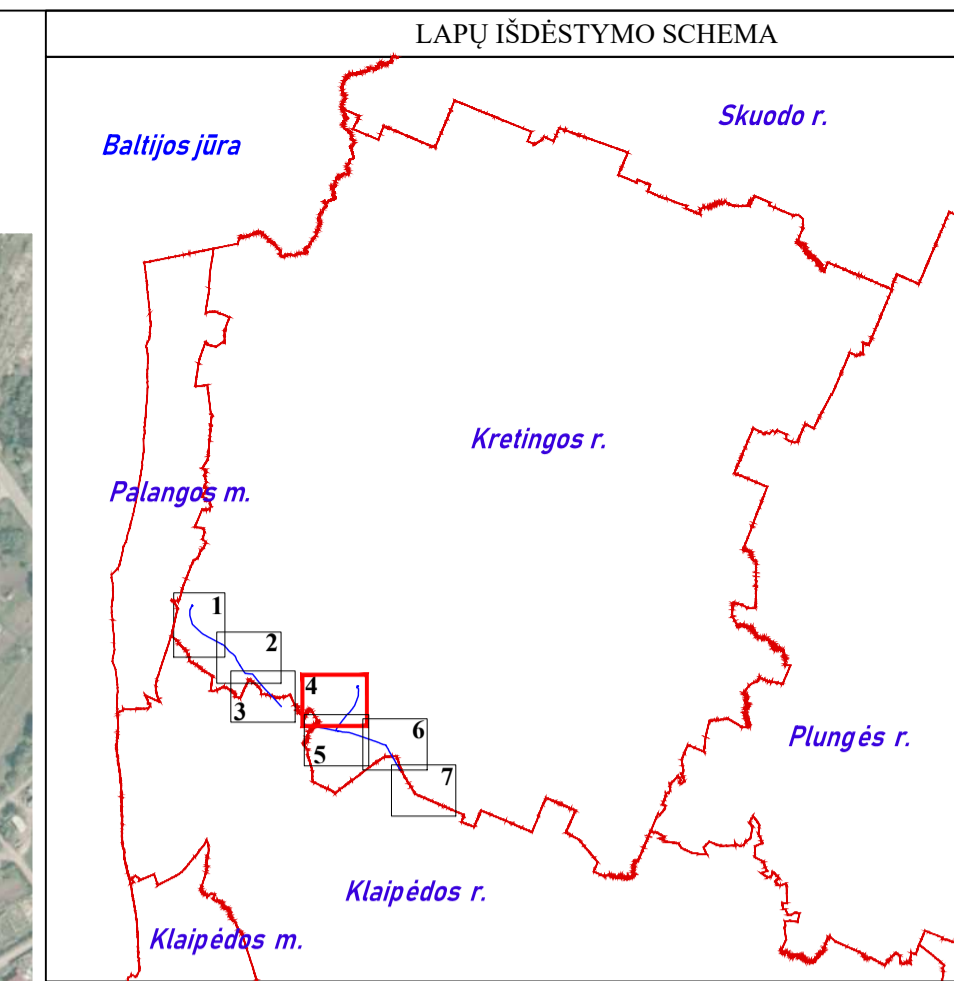

SUTARTINIAI ŽENKLAI

| | |
|--|--|
| | I vietovės klasės magistralinio dujotiekio vamzdynai |
| | Magistralinių dujotiekių vietovės klasių teritorija |
| | Dujų skirstymo stotis |
| | Magistralinių dujotiekių aptėrimų ribos |
| | Savivaldybės teritorijos riba |
| | Gyvenamosios vietovės |
| | Žemės sklypo riba |
| | Laisva valstybinė žemė |

Pastabos:
 *Vadovaujantis LR specialiųjų žemės naudojimo sąlygų įstatymu Magistralinių dujotiekių vietovės klasės teritorija - išilgai magistralinio dujotiekio vamzdžio trasos esanti žemės juosta, kurios ribos yra po 200 metrų j abi puses nuo vamzdžio ašies ir 200 metrų atstumu nuo kraštinių ju taškų.
 Plane rodomos bendros magistralinių dujotiekių vietovės klasių teritorijų ribos.

*Planas parengtas 2022-08-29 VĮ Registro centro duomenimis.
 Planas parengtas ortofotografinio žemėlapiu pagrindu:
 GDRLT C Nacionalinė žemės tarnyba prie ŽŪM, 2018
 GDRLT C Nacionalinė žemės tarnyba prie ŽŪM, 2020

REGISTRŲ CENTRAS VALSTYBĖS ĮMONĖ REGISTRŲ CENTRAS

Livio g. 25-101, Vilnius tel. (8-5) 2688362, el. p. info@registrucentras.lt
 Duomenys kaupiami ir saugomi Juridinių asmenų registre, kodas 124110246
 Kvalifikacijos Nr. 2M-M-374

| Pareigos | Parasas | Vardas, pavardė | Data |
|------------|---------|-----------------|------------|
| Matininkas | | Edvardas Šičika | 2022-09-22 |
| | | | |

Matininko kvalifikacijos pažymėjimo Nr.: 2M-M-374

Kretingos rajono savivaldybės teritorijoje esančių magistralinių dujotiekių vietovės klasių teritorijų planas M 1:5000

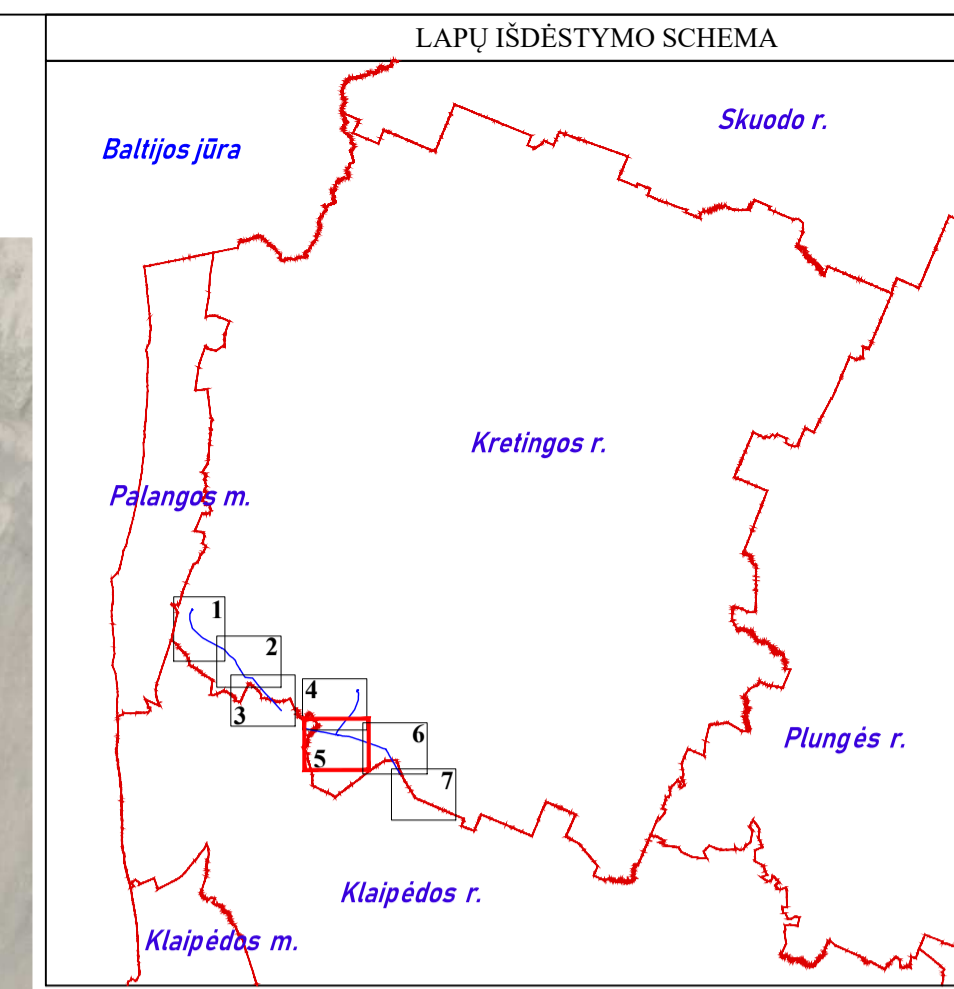

| SUTARTINIAI ŽENKLAI | |
|---------------------|--|
| | I vietovės klasės magistralinio dujotiekio vamzdynai |
| | Magistralinių dujotiekių vietovės klasių teritorija |
| | Savivaldybės teritorijos riba |
| | Gyvenamosios vietovės |
| | Žemės sklypo riba |
| | 01 Laisva valstybinė žemė |

Pastabos:
 *Vadovaujantis LR specialiųjų žemės naudojimo sąlygų įstatymu Magistralinių dujotiekių vietovės klasės teritorija - išilgai magistralinio dujotiekio vamzdžio trasos esanti žemės juosta, kurios ribos yra po 200 metrų j abi puses nuo vamzdžio ašies ir 200 metrų atstumu nuo kraštinių jo taškų.
 Plane rodomos bendros magistralinių dujotiekių vietovės klasių teritorijų ribos.

*Planas parengtas 2022-08-29 VĮ Registro centro duomenimis.
 Planas parengtas ortofotografinio žemėlapiu pagrindu:
 GDRLT C Nacionalinė žemės tarnyba prie ŽŪM, 2018
 GDRLT C Nacionalinė žemės tarnyba prie ŽŪM, 2020

| REGISTRŲ VALSTYBĖS ĮMONĖ REGISTRŲ CENTRAS | | | |
|--|--------|------------------|------------|
| Livo g. 25-101, Vilnius tel. (8-5) 2688262, el. p. info@registrucentras.lt | | | |
| Duomenys kaupiami ir saugomi Juridinių asmenų registre, kodas 124110246 | | | |
| Kvalifikacijos Nr. 2M-M-374 | | | |
| Pareigos | Paršas | Vardas, pavardė | Data |
| Matininkas | | Edvardas Šileika | 2022-09-22 |
| Matininko kvalifikacijos pažymėjimo Nr.: 2M-M-374 | | | |

Kretingos rajono savivaldybės teritorijoje esančių magistralinių dujotiekių vietovės klasių teritorijų planas M 1:5000

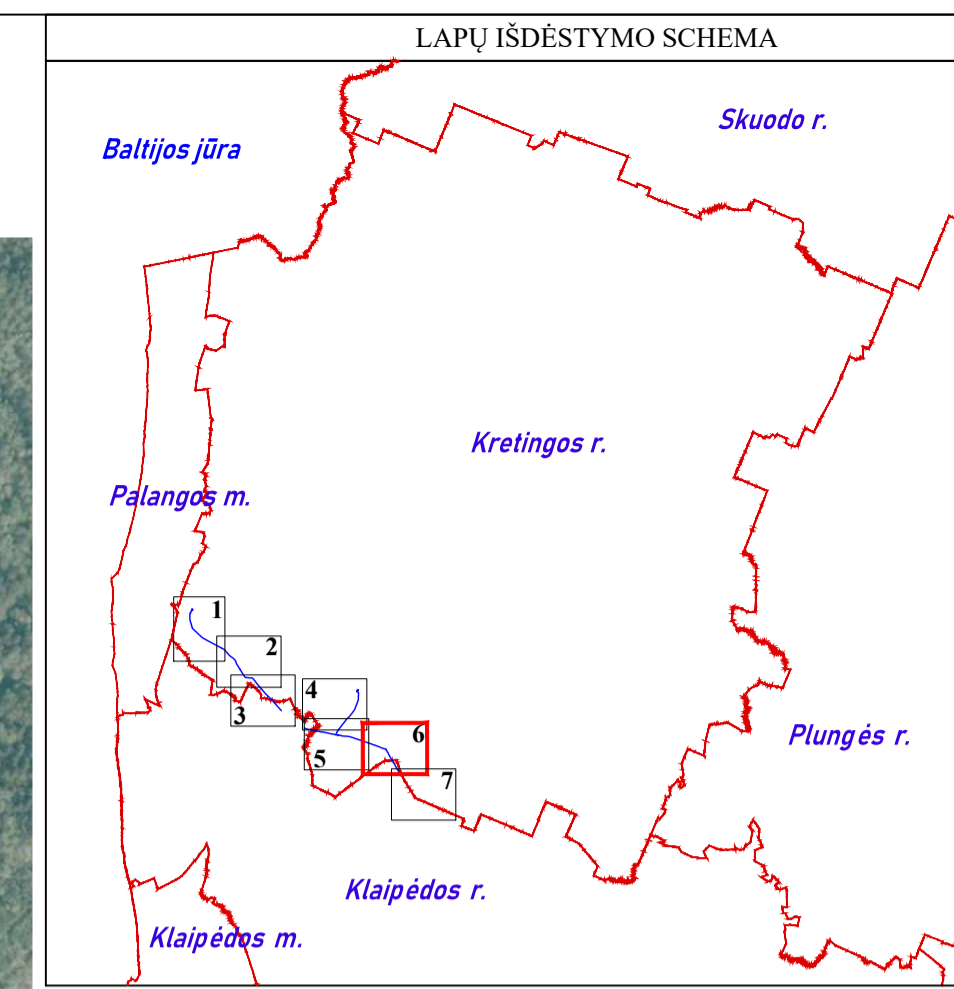
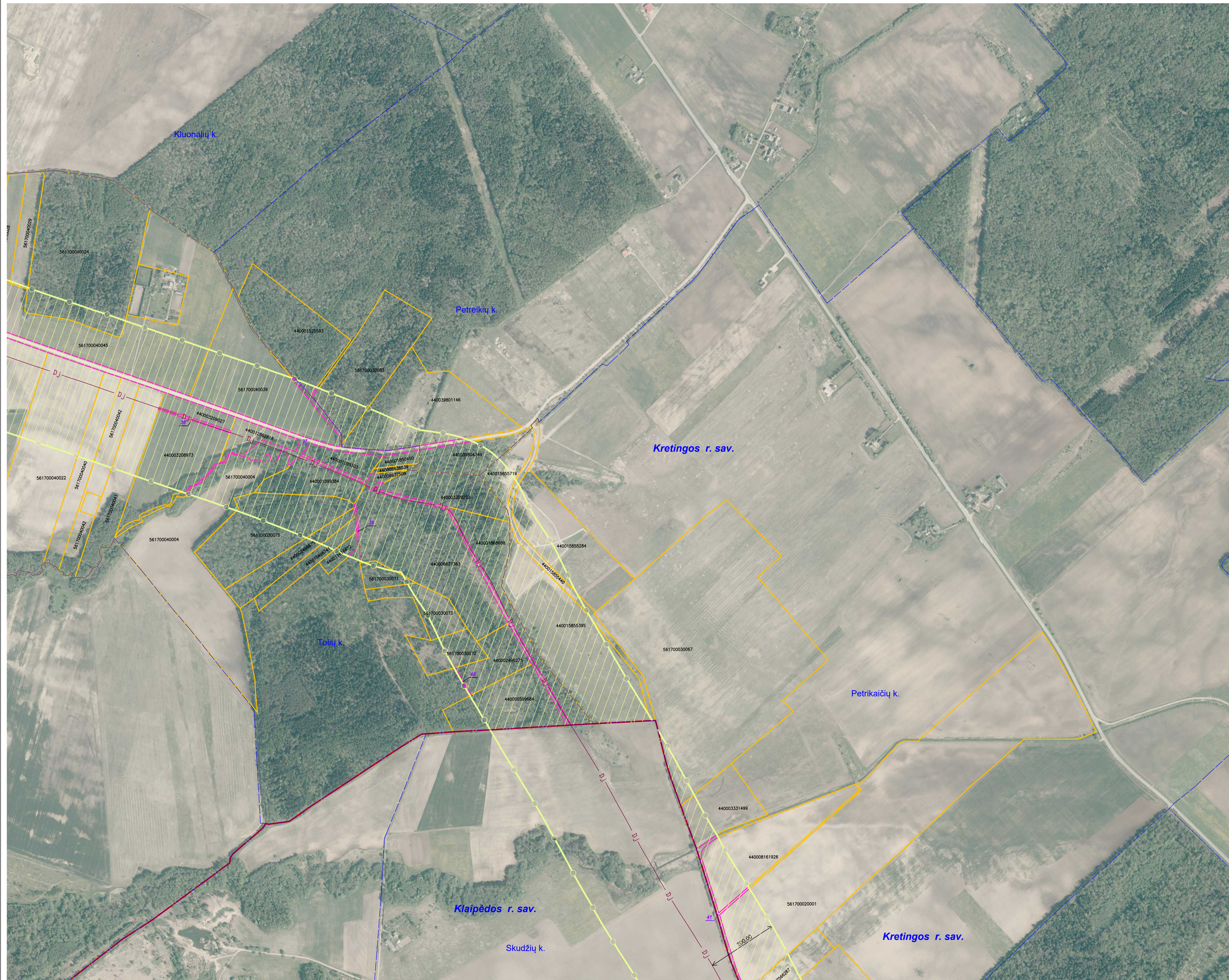

| SUTARTINIAI ŽENKLAI | |
|---------------------|--|
| | I vietovės klasės magistralinio dujotiekio vamzdynai |
| | Magistralinių dujotiekių vietovės klasių teritorija |
| | Savivaldybės teritorijos riba |
| | Gyvenamosios vietovės |
| | Žemės sklypo riba |
| | Laisva valstybinė žemė |

Pastabos:
 *Vadovaujantis LR specialiųjų žemės naudojimo sąlygų įstatymu Magistralinių dujotiekių vietovės klasės teritorija - išilgai magistralinio dujotiekio vamzdžio trasos esanti žemės juosta, kurios ribos yra po 200 metrų j abi puses nuo vamzdžio ašies ir 200 metrų atstumu nuo kraštinių jo taškų.
 Plane rodomos bendros magistralinių dujotiekių vietovės klasių teritorijų ribos.

*Planas parengtas 2022-08-29 VĮ Registro centro duomenimis.
 Planas parengtas ortofotografinio žemėlapiu pagrindu:
 GDRLT C Nacionalinė žemės tarnyba prie ŽŪM, 2018
 GDRLT C Nacionalinė žemės tarnyba prie ŽŪM, 2020

| REGISTRŲ CENTRAS | | | |
|--|---------|------------------|------------|
| VALSTYBĖS ĮMONĖ REGISTRŲ CENTRAS | | | |
| Livo g. 25-101, Vilnius tel. (8-5) 2688262, el. p. info@registrucentras.lt | | | |
| Duomenys kaupiami ir saugomi Juridinių asmenų registre, kodas 124110246 | | | |
| Kvalifikacijos Nr. 2M-M-374 | | | |
| Pareigos | Parašas | Vardas, pavardė | Data |
| Matininkas | | Edvardas Šileika | 2022-09-22 |
| Matininko kvalifikacijos pažymėjimo Nr.: 2M-M-374 | | | |

Kretingos rajono savivaldybės teritorijoje esančių magistralinių dujotiekių vietovės klasių teritorijų planas M 1:5000

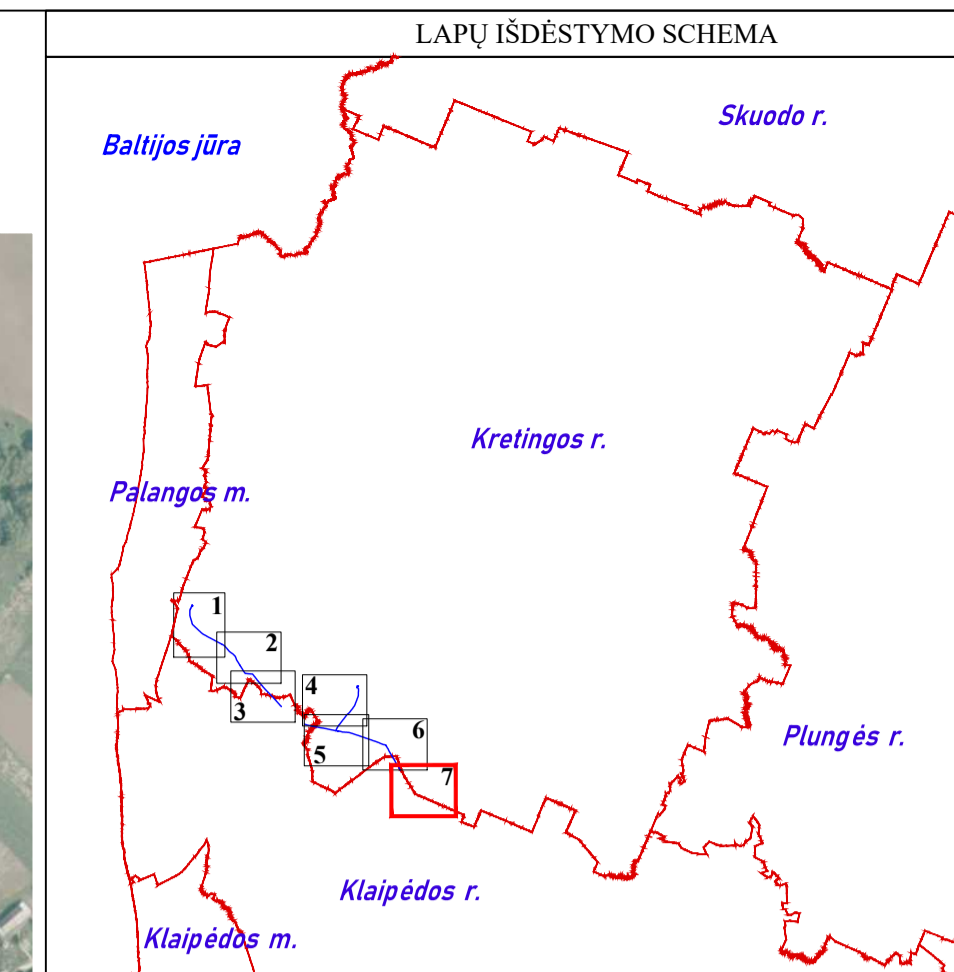

| SUTARTINIAI ŽENKLAI | |
|---------------------|--|
| | DJ Savivaldybės teritorijos riba |
| | I vietovės klasės magistralinio dujotiekio vamzdynai |
| | Magistralinių dujotiekių vietovės klasių teritorija |
| | Savivaldybės teritorijos riba |
| | Gyvenamosios vietovės |
| | Žemės sklypo riba |
| | 01 Laisva valstybinė žemė |

Pastabos:
 *Vadovaujantis LR specialiųjų žemės naudojimo sąlygų įstatymu Magistralinių dujotiekių vietovės klasės teritorija - išilgai magistralinio dujotiekio vamzdžio trasos esanti žemės juosta, kurios ribos yra po 200 metrų j abi puses nuo vamzdžio ašies ir 200 metrų atstumu nuo kraštinių jo taškų.
 Plane rodomos bendros magistralinių dujotiekių vietovės klasių teritorijų ribos.

*Planas parengtas 2022-08-29 VĮ Registro centro duomenimis.
 Planas parengtas ortofotografinio žemėlapiu pagrindu:
 GDRLT C Nacionalinė žemės tarnyba prie ŽŪM, 2018
 GDRLT C Nacionalinė žemės tarnyba prie ŽŪM, 2020

| REGISTRŲ CENTRAS | | | |
|--|--------|------------------|------------|
| VALSTYBĖS ĮMONĖ REGISTRŲ CENTRAS | | | |
| Livo g. 25-101, Vilnius tel. (8-5) 2688262, el. p. info@registrucentras.lt | | | |
| Duomenys kaupiami ir saugomi Juridinių asmenų registre, kodas 124110246 | | | |
| Kvalifikacijos Nr. 2M-M-374 | | | |
| Parcis | Paršas | Vardas, pavardė | Data |
| Matininkas | | Edvardas Šileika | 2022-09-22 |
| | | | |
| | | | |
| Matininko kvalifikacijos pažymėjimo Nr.: 2M-M-374 | | | |

Priedas 1. Žemės sklypų, patenkančių į magistralinių dujotiekių vietovės klasių teritorijas, sąrašas

| Sklypo dalies Nr. | Sklypo kadastro Nr. | Sklypo unikalus Nr. | Sklypo adresas |
|--------------------------|----------------------------|----------------------------|---|
| 1 | 5670/7001:0004 | 4400-3215-8924 | Kretingos r. sav., Kretingos r. sav. teritorija |
| 2 | 5617/7001:0030 | 4400-5556-1147 | Kretingos r. sav., Kretingos r. sav. teritorija |
| 3 | 5617/0005:0350 | 4400-2448-8282 | Kretingos r. sav. Ėgliškių k. |
| 4 | 5617/0005:0104 | 5617-0005-0104 | Kretingos r. sav. Ėgliškių k. |
| 5 | 5617/0005:0019 | 5617-0005-0019 | Kretingos r. sav. Ėgliškių k. |
| 6 | 5617/0005:0015 | 5617-0005-0015 | Kretingos r. sav. Ėgliškių k. |
| 7 | 5617/0005:0371 | 4400-3858-5436 | Kretingos r. sav. Ėgliškių k. |
| 8 | 5617/0005:0272 | 4400-0998-2107 | Kretingos r. sav. Ėgliškių k. |
| 9 | 5617/0005:0033 | 5617-0005-0033 | Kretingos r. sav. Ėgliškių k. |
| 10 | 5617/0005:0388 | 4400-5044-4267 | Kretingos r. sav. Ėgliškių k. |
| 11 | 5617/0005:0090 | 5617-0005-0090 | Kretingos r. sav. Ėgliškių k. |
| 12 | 5617/0005:0194 | 4400-0433-9471 | Kretingos r. sav. Ėgliškių k. |
| 13 | 5617/0005:0376 | 4400-4300-3316 | Kretingos r. sav. Ėgliškių k. |
| 14 | 5617/0005:0014 | 5617-0005-0014 | Kretingos r. sav. Ėgliškių k. |
| 15 | 5617/0005:0012 | 5617-0005-0012 | Kretingos r. sav. Ėgliškių k. |
| 16 | 5617/0005:0018 | 5617-0005-0018 | Kretingos r. sav. Ėgliškių k. |
| 17 | 5617/0005:0377 | 4400-4300-8646 | Kretingos r. sav. Ėgliškių k. |
| 18 | 5617/0005:0176 | 4400-0185-0428 | Kretingos r. sav. Ėgliškių k. |
| 19 | 5617/0005:0206 | 4400-0587-3923 | Kretingos r. sav. Ėgliškių k. |
| 20 | 5617/0005:0155 | 4400-0119-4823 | Kretingos r. sav. Ėgliškių k. |
| 21 | 5617/0005:0103 | 5617-0005-0103 | Kretingos r. sav. Ėgliškių k. |
| 22 | 5617/0005:0174 | 4400-0144-0039 | Kretingos r. sav. Ėgliškių k. |
| 23 | 5617/0005:0156 | 4400-0119-4901 | Kretingos r. sav. Ėgliškių k. |
| 24 | 5617/0005:0271 | 4400-0998-2050 | Kretingos r. sav. Ėgliškių k. |
| 25 | 5617/0005:0139 | 4400-0061-1306 | Kretingos r. sav. Ėgliškių k. |
| 26 | 5617/0005:0276 | 4400-1032-3396 | Kretingos r. sav. Ėgliškių k. |
| 27 | 5617/0005:0351 | 4400-2448-8339 | Kretingos r. sav. Ėgliškių k. |
| 28 | 5617/0005:0386 | 4400-4886-3438 | Kretingos r. sav. Ėgliškių k. |
| 29 | 5617/0005:0105 | 5617-0005-0105 | Kretingos r. sav. Ėgliškių k. |
| 30 | 5617/0005:0111 | 5617-0005-0111 | Kretingos r. sav. Ėgliškių k. |
| 31 | 5617/0005:0053 | 5617-0005-0053 | Kretingos r. sav. Ėgliškių k. |
| 32 | 5617/0005:0325 | 4400-1685-9590 | Kretingos r. sav. Ėgliškių k. |
| 33 | 5617/0005:0193 | 4400-0399-8126 | Kretingos r. sav. Ėgliškių k. |
| 34 | 5617/0005:0171 | 4400-0143-9242 | Kretingos r. sav. Ėgliškių k. |
| 35 | 5617/0005:0373 | 4400-3858-5769 | Kretingos r. sav. Ėgliškių k. |
| 36 | 5617/0005:0170 | 4400-0143-9007 | Kretingos r. sav. Ėgliškių k. |
| 37 | 5617/0005:0369 | 4400-3858-6233 | Kretingos r. sav. Ėgliškių k. |
| 38 | 5617/0005:0005 | 5617-0005-0005 | Kretingos r. sav. Ėgliškių k. |
| 39 | 5617/0005:0383 | 4400-4665-9169 | Kretingos r. sav. Ėgliškių k. |
| 40 | 5617/0005:0387 | 4400-4861-5783 | Kretingos r. sav. Ėgliškių k. |
| 41 | 5617/0005:0278 | 4400-1032-3530 | Kretingos r. sav. Ėgliškių k. |
| 42 | 5617/0005:0370 | 4400-3858-6100 | Kretingos r. sav. Ėgliškių k. |
| 43 | 5617/0005:0065 | 5617-0005-0065 | Kretingos r. sav. Ėgliškių k. |
| 44 | 5617/0005:0112 | 5617-0005-0112 | Kretingos r. sav. Ėgliškių k. Danės g. 11 |
| 45 | 5617/0005:0202 | 4400-0545-4113 | Kretingos r. sav. Ėgliškių k. Danės g. 12 |
| 46 | 5617/0005:0385 | 4400-4801-1278 | Kretingos r. sav. Ėgliškių k. Danės g. 14 |
| 47 | 5617/0005:0287 | 4400-1045-0134 | Kretingos r. sav. Ėgliškių k. Danės g. 14A |
| 48 | 5617/0005:0384 | 4400-4801-1298 | Kretingos r. sav. Ėgliškių k. Danės g. 14B |
| 49 | 5617/0005:0380 | 4400-4300-3692 | Kretingos r. sav. Ėgliškių k. Danės g. 14C |

| Sklypo dalies Nr. | Sklypo kadastro Nr. | Sklypo unikalus Nr. | Sklypo adresas |
|-------------------|---------------------|---------------------|--|
| 50 | 5617/0005:0381 | 4400-4300-3392 | Kretingos r. sav. Ėgliškių k. Danės g. 14D |
| 51 | 5617/0005:0154 | 4400-0119-1853 | Kretingos r. sav. Ėgliškių k. Danės g. 3 |
| 52 | 5617/0005:0368 | 4400-3858-5658 | Kretingos r. sav. Ėgliškių k. Danės g. 3C |
| 53 | 5617/0005:0372 | 4400-3858-5190 | Kretingos r. sav. Ėgliškių k. Danės g. 3E |
| 54 | 5617/0005:0037 | 5617-0005-0037 | Kretingos r. sav. Ėgliškių k. Danės g. 5 |
| 55 | 5617/0005:0173 | 4400-0143-9830 | Kretingos r. sav. Ėgliškių k. Danės g. 7 |
| 56 | 5617/0005:0036 | 5617-0005-0036 | Kretingos r. sav. Ėgliškių k. Danės g. 7A |
| 57 | 5617/0005:0035 | 5617-0005-0035 | Kretingos r. sav. Ėgliškių k. Danės g. 9 |
| 58 | 5657/0002:0031 | 5657-0002-0031 | Kretingos r. sav. Kluonalių k. |
| 59 | 5657/0002:0566 | 4400-2092-3838 | Kretingos r. sav. Kluonalių k. |
| 60 | 5657/0002:0091 | 5657-0002-0091 | Kretingos r. sav. Kluonalių k. |
| 61 | 5657/0002:0321 | 4400-0716-3448 | Kretingos r. sav. Kluonalių k. |
| 62 | 5657/0002:0358 | 4400-0896-1222 | Kretingos r. sav. Kluonalių k. |
| 63 | 5657/0002:0121 | 5657-0002-0121 | Kretingos r. sav. Kluonalių k. |
| 64 | 5657/0002:0086 | 5657-0002-0086 | Kretingos r. sav. Kluonalių k. |
| 65 | 5657/0002:0298 | 4400-0549-5929 | Kretingos r. sav. Kluonalių k. |
| 66 | 5657/0002:0953 | 4400-5642-7966 | Kretingos r. sav. Kluonalių k. |
| 67 | 5657/0002:0359 | 4400-0896-1277 | Kretingos r. sav. Kluonalių k. |
| 68 | 5657/0002:0854 | 4400-5016-6413 | Kretingos r. sav. Kluonalių k. |
| 69 | 5657/7001:0006 | 4400-5425-2056 | Kretingos r. sav. Kluonalių k. |
| 70 | 5657/0002:0495 | 4400-1552-9165 | Kretingos r. sav. Kluonalių k. |
| 71 | 5657/0002:0133 | 5657-0002-0133 | Kretingos r. sav. Kluonalių k. |
| 72 | 5657/0002:0131 | 5657-0002-0131 | Kretingos r. sav. Kluonalių k. |
| 73 | 5657/0002:0024 | 5657-0002-0024 | Kretingos r. sav. Kluonalių k. |
| 74 | 5657/0002:0567 | 4400-2092-3840 | Kretingos r. sav. Kluonalių k. |
| 75 | 5657/0002:0877 | 4400-5127-6354 | Kretingos r. sav. Kluonalių k. |
| 76 | 5657/0002:0559 | 4400-2091-4863 | Kretingos r. sav. Kluonalių k. |
| 77 | 5657/0002:0730 | 4400-3769-0380 | Kretingos r. sav. Kluonalių k. |
| 78 | 5657/0002:0855 | 4400-5016-6446 | Kretingos r. sav. Kluonalių k. |
| 79 | 5657/0002:0108 | 5657-0002-0108 | Kretingos r. sav. Kluonalių k. |
| 80 | 5657/0002:0202 | 4400-0144-7763 | Kretingos r. sav. Kluonalių k. |
| 81 | 5657/0002:0439 | 4400-1104-7797 | Kretingos r. sav. Kluonalių k. |
| 82 | 5657/0002:0018 | 5657-0002-0018 | Kretingos r. sav. Kluonalių k. |
| 83 | 5657/0002:0254 | 4400-0392-8312 | Kretingos r. sav. Kluonalių k. |
| 84 | 5657/0002:0317 | 4400-0692-5074 | Kretingos r. sav. Kluonalių k. |
| 85 | 5657/0002:0324 | 4400-0729-6613 | Kretingos r. sav. Kluonalių k. |
| 86 | 5657/0002:0046 | 5657-0002-0046 | Kretingos r. sav. Kluonalių k. |
| 87 | 5657/0002:0276 | 4400-0478-9196 | Kretingos r. sav. Kluonalių k. |
| 88 | 5657/0002:0326 | 4400-0730-0825 | Kretingos r. sav. Kluonalių k. |
| 89 | 5657/0002:0329 | 4400-0734-1720 | Kretingos r. sav. Kluonalių k. |
| 90 | 5657/0002:0230 | 4400-0244-7336 | Kretingos r. sav. Kluonalių k. |
| 91 | 5657/0002:0648 | 4400-2828-5178 | Kretingos r. sav. Kluonalių k. |
| 92 | 5657/0002:0455 | 4400-1495-1885 | Kretingos r. sav. Kluonalių k. |
| 93 | 5657/0002:0817 | 4400-4820-5061 | Kretingos r. sav. Kluonalių k. |
| 94 | 5657/0002:0325 | 4400-0729-6694 | Kretingos r. sav. Kluonalių k. |
| 95 | 5657/0002:0350 | 4400-0857-7920 | Kretingos r. sav. Kluonalių k. |
| 96 | 5657/0002:0139 | 5657-0002-0139 | Kretingos r. sav. Kluonalių k. |
| 97 | 5657/0002:0132 | 5657-0002-0132 | Kretingos r. sav. Kluonalių k. |
| 98 | 5657/0002:0816 | 4400-4819-6341 | Kretingos r. sav. Kluonalių k. |
| 99 | 5657/0002:0218 | 4400-0188-6455 | Kretingos r. sav. Kluonalių k. |
| 100 | 5657/0002:0053 | 5657-0002-0053 | Kretingos r. sav. Kluonalių k. |
| 101 | 5657/0002:0258 | 4400-0417-6009 | Kretingos r. sav. Kluonalių k. |

| Sklypo dalies Nr. | Sklypo kadastro Nr. | Sklypo unikalus Nr. | Sklypo adresas |
|--------------------------|----------------------------|----------------------------|--|
| 102 | 5657/0002:0406 | 4400-1014-7887 | Kretingos r. sav. Kluonalių k. |
| 103 | 5657/0002:0349 | 4400-0857-7675 | Kretingos r. sav. Kluonalių k. |
| 104 | 5657/0002:0138 | 5657-0002-0138 | Kretingos r. sav. Kluonalių k. |
| 105 | 5657/0002:0954 | 4400-5642-8096 | Kretingos r. sav. Kluonalių k. |
| 106 | 5657/0002:0336 | 4400-0816-4230 | Kretingos r. sav. Kluonalių k. |
| 107 | 5657/0002:0124 | 5657-0002-0124 | Kretingos r. sav. Kluonalių k. Metalo g. 5 |
| 108 | 5657/0002:0122 | 5657-0002-0122 | Kretingos r. sav. Kluonalių k. Metalo g. 7 |
| 109 | 5657/0002:0029 | 5657-0002-0029 | Kretingos r. sav. Kluonalių k. Tolių g. 13 |
| 110 | 5657/0002:0197 | 4400-0123-0751 | Kretingos r. sav. Kluonalių k. Tolių g. 17 |
| 111 | 5634/7001:0177 | 4400-5425-2145 | Kretingos r. sav. Kretingos m. |
| 112 | 5634/0009:0135 | 4400-4153-3615 | Kretingos r. sav. Kretingos m. |
| 113 | 5617/0003:0111 | 4400-0152-5593 | Kretingos r. sav. Petreikių k. |
| 114 | 5617/0003:0033 | 4400-3980-4349 | Kretingos r. sav. Petreikių k. |
| 115 | 5617/0003:0030 | 4400-3980-1146 | Kretingos r. sav. Petreikių k. |
| 116 | 5617/0003:0083 | 5617-0003-0083 | Kretingos r. sav. Petreikių k. |
| 117 | 5617/0003:0067 | 5617-0003-0067 | Kretingos r. sav. Petrikaičių k. |
| 118 | 5617/0003:0167 | 4400-1585-5440 | Kretingos r. sav. Petrikaičių k. |
| 119 | 5617/0003:0168 | 4400-1585-5719 | Kretingos r. sav. Petrikaičių k. Degalo g. 4 |
| 120 | 5617/0003:0165 | 4400-1585-5284 | Kretingos r. sav. Petrikaičių k. Degalo g. 6 |
| 121 | 5617/0003:0166 | 4400-1585-5395 | Kretingos r. sav. Petrikaičių k. Degalo g. 8 |
| 122 | 5670/0001:0523 | 4400-2009-7094 | Kretingos r. sav. Pryšmančių k. |
| 123 | 5670/0001:0285 | 4400-0740-4153 | Kretingos r. sav. Pryšmančių k. |
| 124 | 5670/0001:0058 | 5670-0001-0058 | Kretingos r. sav. Pryšmančių k. |
| 125 | 5670/0001:0044 | 5670-0001-0044 | Kretingos r. sav. Pryšmančių k. |
| 126 | 5670/0001:0275 | 4400-0669-3485 | Kretingos r. sav. Pryšmančių k. |
| 127 | 5670/0001:0318 | 4400-0834-0670 | Kretingos r. sav. Pryšmančių k. |
| 128 | 5670/0001:0003 | 5670-0001-0003 | Kretingos r. sav. Pryšmančių k. |
| 129 | 5670/0001:0641 | 4400-2778-8374 | Kretingos r. sav. Pryšmančių k. |
| 130 | 5670/0001:0648 | 4400-2898-1913 | Kretingos r. sav. Pryšmančių k. |
| 131 | 5670/0001:0554 | 4400-2099-5800 | Kretingos r. sav. Pryšmančių k. |
| 132 | 5670/0001:0423 | 4400-1229-6167 | Kretingos r. sav. Pryšmančių k. |
| 133 | 5670/0001:0181 | 5670-0001-0181 | Kretingos r. sav. Pryšmančių k. |
| 134 | 5670/0001:0647 | 4400-2893-8845 | Kretingos r. sav. Pryšmančių k. |
| 135 | 5670/0001:0637 | 4400-2772-5482 | Kretingos r. sav. Pryšmančių k. |
| 136 | 5670/0002:0047 | 4400-2525-0710 | Kretingos r. sav. Pryšmančių k. |
| 137 | 5670/0001:0232 | 4400-0435-4989 | Kretingos r. sav. Pryšmančių k. |
| 138 | 5670/7001:0049 | 4400-5783-4478 | Kretingos r. sav. Pryšmančių k. |
| 139 | 5670/0001:0515 | 4400-1989-8683 | Kretingos r. sav. Pryšmančių k. |
| 140 | 5670/0001:0108 | 5670-0001-0108 | Kretingos r. sav. Pryšmančių k. |
| 141 | 5670/0001:0045 | 5670-0001-0045 | Kretingos r. sav. Pryšmančių k. |
| 142 | 5670/0001:0495 | 4400-1819-8966 | Kretingos r. sav. Pryšmančių k. |
| 143 | 5670/0002:0338 | 4400-2153-1377 | Kretingos r. sav. Pryšmančių k. |
| 144 | 5670/0001:0066 | 5670-0001-0066 | Kretingos r. sav. Pryšmančių k. |
| 145 | 5670/0001:0600 | 4400-2234-1388 | Kretingos r. sav. Pryšmančių k. |
| 146 | 5670/0001:0496 | 4400-1840-8085 | Kretingos r. sav. Pryšmančių k. |
| 147 | 5670/0001:0051 | 5670-0001-0051 | Kretingos r. sav. Pryšmančių k. |
| 148 | 5670/0002:0117 | 5670-0002-0117 | Kretingos r. sav. Pryšmančių k. |
| 149 | 5670/0001:0192 | 5670-0001-0192 | Kretingos r. sav. Pryšmančių k. |
| 150 | 5670/0001:0644 | 4400-2825-5389 | Kretingos r. sav. Pryšmančių k. |
| 151 | 5670/0001:0638 | 4400-2772-5693 | Kretingos r. sav. Pryšmančių k. |
| 152 | 5670/7001:0065 | 4400-5786-3528 | Kretingos r. sav. Pryšmančių k. |
| 153 | 5670/0002:0070 | 4400-2556-9333 | Kretingos r. sav. Pryšmančių k. |

| Sklypo dalies Nr. | Sklypo kadastro Nr. | Sklypo unikalus Nr. | Sklypo adresas |
|--------------------------|----------------------------|----------------------------|--|
| 154 | 5670/0001:0317 | 4400-0827-2791 | Kretingos r. sav. Pryšmančių k. |
| 155 | 5670/0001:0455 | 4400-1563-2243 | Kretingos r. sav. Pryšmančių k. |
| 156 | 5670/0001:0037 | 5670-0001-0037 | Kretingos r. sav. Pryšmančių k. |
| 157 | 5670/0001:0352 | 4400-0979-2734 | Kretingos r. sav. Pryšmančių k. |
| 158 | 5670/0001:0106 | 5670-0001-0106 | Kretingos r. sav. Pryšmančių k. |
| 159 | 5670/0001:0031 | 5670-0001-0031 | Kretingos r. sav. Pryšmančių k. |
| 160 | 5670/0001:0615 | 4400-2352-3942 | Kretingos r. sav. Pryšmančių k. |
| 161 | 5670/0001:0274 | 4400-0669-3424 | Kretingos r. sav. Pryšmančių k. |
| 162 | 5670/0001:0640 | 4400-2772-5828 | Kretingos r. sav. Pryšmančių k. |
| 163 | 5670/0001:0642 | 4400-2778-8585 | Kretingos r. sav. Pryšmančių k. |
| 164 | 5670/0001:0398 | 4400-1140-1666 | Kretingos r. sav. Pryšmančių k. |
| 165 | 5670/0001:0404 | 4400-1151-2388 | Kretingos r. sav. Pryšmančių k. |
| 166 | 5670/0001:0636 | 4400-2772-5393 | Kretingos r. sav. Pryšmančių k. |
| 167 | 5670/0001:0534 | 4400-2032-1740 | Kretingos r. sav. Pryšmančių k. |
| 168 | 5670/7001:0076 | 4400-5786-3540 | Kretingos r. sav. Pryšmančių k. |
| 169 | 5670/0001:0363 | 4400-1033-8679 | Kretingos r. sav. Pryšmančių k. |
| 170 | 5670/0001:0276 | 4400-0669-3585 | Kretingos r. sav. Pryšmančių k. |
| 171 | 5670/0001:0524 | 4400-2011-6594 | Kretingos r. sav. Pryšmančių k. |
| 172 | 5670/0002:0118 | 5670-0002-0118 | Kretingos r. sav. Pryšmančių k. |
| 173 | 5670/0001:0294 | 4400-0764-9568 | Kretingos r. sav. Pryšmančių k. |
| 174 | 5670/0001:0154 | 5670-0001-0154 | Kretingos r. sav. Pryšmančių k. |
| 175 | 5670/0001:0594 | 4400-2221-1238 | Kretingos r. sav. Pryšmančių k. |
| 176 | 5670/0001:0421 | 4400-1229-5904 | Kretingos r. sav. Pryšmančių k. |
| 177 | 5670/0001:0033 | 5670-0001-0033 | Kretingos r. sav. Pryšmančių k. |
| 178 | 5670/0001:0356 | 4400-1018-0091 | Kretingos r. sav. Pryšmančių k. |
| 179 | 5670/0001:0004 | 5670-0001-0004 | Kretingos r. sav. Pryšmančių k. |
| 180 | 5670/0001:0057 | 5670-0001-0057 | Kretingos r. sav. Pryšmančių k. |
| 181 | 5670/0001:0277 | 4400-0669-3685 | Kretingos r. sav. Pryšmančių k. |
| 182 | 5670/0001:0512 | 4400-1966-3362 | Kretingos r. sav. Pryšmančių k. |
| 183 | 5670/0001:0060 | 5670-0001-0060 | Kretingos r. sav. Pryšmančių k. |
| 184 | 5670/0001:0639 | 4400-2772-5760 | Kretingos r. sav. Pryšmančių k. |
| 185 | 5670/0001:0635 | 4400-2772-5293 | Kretingos r. sav. Pryšmančių k. |
| 186 | 5670/0001:0182 | 5670-0001-0182 | Kretingos r. sav. Pryšmančių k. |
| 187 | 5670/0001:0343 | 4400-0946-8920 | Kretingos r. sav. Pryšmančių k. |
| 188 | 5670/0001:0179 | 5670-0001-0179 | Kretingos r. sav. Pryšmančių k. |
| 189 | 5670/0001:0038 | 5670-0001-0038 | Kretingos r. sav. Pryšmančių k. |
| 190 | 5670/0001:0002 | 5670-0001-0002 | Kretingos r. sav. Pryšmančių k. Genčių g. 21 |
| 191 | 5670/0001:0007 | 5670-0001-0007 | Kretingos r. sav. Pryšmančių k. Genčių g. 27 |
| 192 | 5670/0001:0191 | 5670-0001-0191 | Kretingos r. sav. Pryšmančių k. Parko g. 45 |
| 193 | 5670/0001:0401 | 4400-1145-7264 | Kretingos r. sav. Pryšmančių k. Pievų g. 35 |
| 194 | 5617/0005:0306 | 4400-1496-0308 | Kretingos r. sav. Tolių k. |
| 195 | 5617/0004:0032 | 5617-0004-0032 | Kretingos r. sav. Tolių k. |
| 196 | 5617/0005:0274 | 4400-1026-5291 | Kretingos r. sav. Tolių k. |
| 197 | 5617/0004:0044 | 5617-0004-0044 | Kretingos r. sav. Tolių k. |
| 198 | 5617/0004:0094 | 4400-0121-2404 | Kretingos r. sav. Tolių k. |
| 199 | 5617/0003:0156 | 4400-1040-8741 | Kretingos r. sav. Tolių k. |
| 200 | 5617/0005:0220 | 4400-0728-0711 | Kretingos r. sav. Tolių k. |
| 201 | 5617/0004:0042 | 5617-0004-0042 | Kretingos r. sav. Tolių k. |
| 202 | 5617/0005:0255 | 4400-0905-5842 | Kretingos r. sav. Tolių k. |
| 203 | 5617/0003:0121 | 4400-0249-6675 | Kretingos r. sav. Tolių k. |
| 204 | 5617/0004:0049 | 5617-0004-0049 | Kretingos r. sav. Tolių k. |
| 205 | 5617/0005:0177 | 4400-0185-8493 | Kretingos r. sav. Tolių k. |

| Sklypo dalies Nr. | Sklypo kadastro Nr. | Sklypo unikalus Nr. | Sklypo adresas |
|--------------------------|----------------------------|----------------------------|----------------------------|
| 206 | 5617/0004:0040 | 5617-0004-0040 | Kretingos r. sav. Tolių k. |
| 207 | 5617/0005:0072 | 5617-0005-0072 | Kretingos r. sav. Tolių k. |
| 208 | 5617/0004:0022 | 5617-0004-0022 | Kretingos r. sav. Tolių k. |
| 209 | 5617/0005:0270 | 4400-0994-9092 | Kretingos r. sav. Tolių k. |
| 210 | 5617/0004:0106 | 4400-0201-9270 | Kretingos r. sav. Tolių k. |
| 211 | 5617/0005:0058 | 5617-0005-0058 | Kretingos r. sav. Tolių k. |
| 212 | 5617/0003:0170 | 4400-1761-6472 | Kretingos r. sav. Tolių k. |
| 213 | 5617/0004:0099 | 4400-0160-6917 | Kretingos r. sav. Tolių k. |
| 214 | 5617/0003:0071 | 5617-0003-0071 | Kretingos r. sav. Tolių k. |
| 215 | 5617/0004:0159 | 4400-0964-5005 | Kretingos r. sav. Tolių k. |
| 216 | 5617/0003:0072 | 5617-0003-0072 | Kretingos r. sav. Tolių k. |
| 217 | 5617/0003:0075 | 5617-0003-0075 | Kretingos r. sav. Tolių k. |
| 218 | 5617/0004:0107 | 4400-0248-6857 | Kretingos r. sav. Tolių k. |
| 219 | 5617/0003:0143 | 4400-0663-8539 | Kretingos r. sav. Tolių k. |
| 220 | 5617/0005:0347 | 4400-2204-8428 | Kretingos r. sav. Tolių k. |
| 221 | 5617/0004:0098 | 4400-0160-6882 | Kretingos r. sav. Tolių k. |
| 222 | 5617/0004:0089 | 4400-0118-4805 | Kretingos r. sav. Tolių k. |
| 223 | 5617/0004:0004 | 5617-0004-0004 | Kretingos r. sav. Tolių k. |
| 224 | 5617/0004:0105 | 4400-0201-9216 | Kretingos r. sav. Tolių k. |
| 225 | 5617/0005:0348 | 4400-2274-6690 | Kretingos r. sav. Tolių k. |
| 226 | 5617/0004:0045 | 5617-0004-0045 | Kretingos r. sav. Tolių k. |
| 227 | 5617/0003:0120 | 4400-0249-6275 | Kretingos r. sav. Tolių k. |
| 228 | 5617/0004:0041 | 5617-0004-0041 | Kretingos r. sav. Tolių k. |
| 229 | 5617/0004:0161 | 4400-0964-5327 | Kretingos r. sav. Tolių k. |
| 230 | 5617/0003:0104 | 4400-0109-9303 | Kretingos r. sav. Tolių k. |
| 231 | 5617/0004:0037 | 5617-0004-0037 | Kretingos r. sav. Tolių k. |
| 232 | 5617/0004:0024 | 5617-0004-0024 | Kretingos r. sav. Tolių k. |
| 233 | 5617/0004:0108 | 4400-0248-6735 | Kretingos r. sav. Tolių k. |
| 234 | 5617/0004:0176 | 4400-1286-2818 | Kretingos r. sav. Tolių k. |
| 235 | 5617/0003:0097 | 4400-0059-9684 | Kretingos r. sav. Tolių k. |
| 236 | 5617/0004:0028 | 5617-0004-0028 | Kretingos r. sav. Tolių k. |
| 237 | 5617/0003:0139 | 4400-0663-7509 | Kretingos r. sav. Tolių k. |
| 238 | 5617/0004:0073 | 5617-0004-0073 | Kretingos r. sav. Tolių k. |
| 239 | 5617/0005:0060 | 5617-0005-0060 | Kretingos r. sav. Tolių k. |
| 240 | 5617/0004:0160 | 4400-0964-5438 | Kretingos r. sav. Tolių k. |
| 241 | 5617/0003:0113 | 4400-0185-0450 | Kretingos r. sav. Tolių k. |
| 242 | 5617/0005:0264 | 4400-0958-3522 | Kretingos r. sav. Tolių k. |
| 243 | 5617/0003:0125 | 4400-0320-9292 | Kretingos r. sav. Tolių k. |
| 244 | 5617/0005:0256 | 4400-0905-5944 | Kretingos r. sav. Tolių k. |
| 245 | 5617/0004:0130 | 4400-0720-5768 | Kretingos r. sav. Tolių k. |
| 246 | 5617/0005:0241 | 4400-0823-2919 | Kretingos r. sav. Tolių k. |
| 247 | 5617/0003:0106 | 4400-0109-9384 | Kretingos r. sav. Tolių k. |
| 248 | 5617/0004:0090 | 4400-0118-4905 | Kretingos r. sav. Tolių k. |
| 249 | 5617/0003:0073 | 5617-0003-0073 | Kretingos r. sav. Tolių k. |
| 250 | 5617/0004:0034 | 5617-0004-0034 | Kretingos r. sav. Tolių k. |
| 251 | 5617/0005:0345 | 4400-2166-2926 | Kretingos r. sav. Tolių k. |
| 252 | 5617/0004:0029 | 5617-0004-0029 | Kretingos r. sav. Tolių k. |
| 253 | 5617/0004:0038 | 5617-0004-0038 | Kretingos r. sav. Tolių k. |
| 254 | 5617/0003:0116 | 4400-0186-8688 | Kretingos r. sav. Tolių k. |
| 255 | 5617/0004:0039 | 5617-0004-0039 | Kretingos r. sav. Tolių k. |
| 256 | 5617/0005:0240 | 4400-0823-2862 | Kretingos r. sav. Tolių k. |
| 257 | 5617/7001:0028 | 4400-5556-1069 | Kretingos r. sav. Tolių k. |

| Sklypo dalies Nr. | Sklypo kadastro Nr. | Sklypo unikalus Nr. | Sklypo adresas |
|--------------------------|----------------------------|----------------------------|---|
| 258 | 5617/0005:0389 | 4400-5179-8920 | Kretingos r. sav. Tolių k. |
| 259 | 5617/0004:0103 | 4400-0186-9176 | Kretingos r. sav. Tolių k. |
| 260 | 5617/0004:0111 | 4400-0320-8973 | Kretingos r. sav. Tolių k. |
| 261 | 5617/0004:0112 | 4400-0320-9027 | Kretingos r. sav. Tolių k. |
| 262 | 5617/0003:0138 | 4400-0663-7363 | Kretingos r. sav. Tolių k. |
| 263 | 5617/0004:0051 | 5617-0004-0051 | Kretingos r. sav. Tolių k. |
| 264 | 5617/0005:0340 | 4400-2119-4198 | Kretingos r. sav. Tolių k. Danės g. 13 |
| 265 | 5617/0005:0339 | 4400-2119-4132 | Kretingos r. sav. Tolių k. Danės g. 15 |
| 266 | 5617/0005:0083 | 5617-0005-0083 | Kretingos r. sav. Tolių k. Danės g. 17 |
| 267 | 5617/0005:0178 | 4400-0185-9458 | Kretingos r. sav. Tolių k. Šaltupio g. 18 |
| 268 | 5617/7001:0004 | 4400-5089-5771 | Kretingos r. sav. Valėnų k. |
| 269 | 5670/0002:0009 | 5670-0002-0009 | Kretingos r. sav. Vydmantų k. |
| 270 | 5670/0002:0302 | 4400-1961-2994 | Kretingos r. sav. Vydmantų k. |
| 271 | 5670/0003:0029 | 5670-0003-0029 | Kretingos r. sav. Vydmantų k. |
| 272 | 5670/0002:0035 | 5670-0002-0035 | Kretingos r. sav. Vydmantų k. |
| 273 | 5670/0002:0060 | 5670-0002-0060 | Kretingos r. sav. Vydmantų k. |
| 274 | 5670/0004:1074 | 4400-5811-0826 | Kretingos r. sav. Vydmantų k. |
| 275 | 5670/0002:0237 | 4400-1229-5891 | Kretingos r. sav. Vydmantų k. |
| 276 | 5670/0004:0073 | 5670-0004-0073 | Kretingos r. sav. Vydmantų k. |
| 277 | 5670/0002:0140 | 5670-0002-0140 | Kretingos r. sav. Vydmantų k. |
| 278 | 5670/0002:0363 | 4400-2224-8334 | Kretingos r. sav. Vydmantų k. |
| 279 | 5670/0002:0135 | 5670-0002-0135 | Kretingos r. sav. Vydmantų k. |
| 280 | 5670/0003:0218 | 4400-1152-8435 | Kretingos r. sav. Vydmantų k. |
| 281 | 5670/0004:0058 | 4400-2494-1660 | Kretingos r. sav. Vydmantų k. |
| 282 | 5670/0003:0306 | 4400-2234-0025 | Kretingos r. sav. Vydmantų k. |
| 283 | 5670/0004:0778 | 4400-3854-6715 | Kretingos r. sav. Vydmantų k. |
| 284 | 5670/0002:0049 | 5670-0002-0049 | Kretingos r. sav. Vydmantų k. |
| 285 | 5670/0002:0269 | 4400-1584-4647 | Kretingos r. sav. Vydmantų k. |
| 286 | 5670/7001:0046 | 4400-5795-0213 | Kretingos r. sav. Vydmantų k. |
| 287 | 5670/0002:0265 | 4400-1517-5610 | Kretingos r. sav. Vydmantų k. |
| 288 | 5670/0002:0017 | 5670-0002-0017 | Kretingos r. sav. Vydmantų k. |
| 289 | 5670/0002:0285 | 4400-1613-0833 | Kretingos r. sav. Vydmantų k. |
| 290 | 5670/0002:0174 | 4400-0804-5654 | Kretingos r. sav. Vydmantų k. |
| 291 | 5670/0003:0032 | 5670-0003-0032 | Kretingos r. sav. Vydmantų k. |
| 292 | 5670/0004:0171 | 5670-0004-0171 | Kretingos r. sav. Vydmantų k. |
| 293 | 5670/0004:1087 | 4400-5880-7311 | Kretingos r. sav. Vydmantų k. |
| 294 | 5670/0004:1089 | 4400-5880-5093 | Kretingos r. sav. Vydmantų k. |
| 295 | 5670/0002:0424 | 4400-3916-5945 | Kretingos r. sav. Vydmantų k. |
| 296 | 5670/0003:0181 | 4400-0905-6166 | Kretingos r. sav. Vydmantų k. |
| 297 | 5670/0002:0120 | 5670-0002-0120 | Kretingos r. sav. Vydmantų k. |
| 298 | 5670/0002:0079 | 5670-0002-0079 | Kretingos r. sav. Vydmantų k. |
| 299 | 5670/0002:0018 | 5670-0002-0018 | Kretingos r. sav. Vydmantų k. |
| 300 | 5670/0003:0227 | 4400-1304-0107 | Kretingos r. sav. Vydmantų k. |
| 301 | 5670/0002:0154 | 4400-0300-8142 | Kretingos r. sav. Vydmantų k. |
| 302 | 5670/0003:0027 | 5670-0003-0027 | Kretingos r. sav. Vydmantų k. |
| 303 | 5670/0003:0274 | 4400-1858-3106 | Kretingos r. sav. Vydmantų k. |
| 304 | 5670/0002:0182 | 4400-0871-8730 | Kretingos r. sav. Vydmantų k. |
| 305 | 5670/0002:0393 | 4400-2356-1077 | Kretingos r. sav. Vydmantų k. |
| 306 | 5670/0004:0254 | 4400-0501-1176 | Kretingos r. sav. Vydmantų k. |
| 307 | 5670/0002:0026 | 5670-0002-0026 | Kretingos r. sav. Vydmantų k. |
| 308 | 5670/0003:0014 | 5670-0003-0014 | Kretingos r. sav. Vydmantų k. |
| 309 | 5670/0002:0262 | 4400-1506-3368 | Kretingos r. sav. Vydmantų k. |

| Sklypo dalies Nr. | Sklypo kadastro Nr. | Sklypo unikalus Nr. | Sklypo adresas |
|--------------------------|----------------------------|----------------------------|------------------------------|
| 310 | 5670/0003:0228 | 4400-1304-0230 | Kretingos r. sav. Vydmanų k. |
| 311 | 5670/0002:0185 | 4400-0886-9927 | Kretingos r. sav. Vydmanų k. |
| 312 | 5670/0003:0006 | 5670-0003-0006 | Kretingos r. sav. Vydmanų k. |
| 313 | 5670/0004:0265 | 4400-0529-3698 | Kretingos r. sav. Vydmanų k. |
| 314 | 5670/0002:0081 | 4400-2709-9989 | Kretingos r. sav. Vydmanų k. |
| 315 | 5670/0002:0397 | 4400-2455-9642 | Kretingos r. sav. Vydmanų k. |
| 316 | 5670/0002:0233 | 4400-1152-6708 | Kretingos r. sav. Vydmanų k. |
| 317 | 5670/0003:0298 | 4400-2219-8568 | Kretingos r. sav. Vydmanų k. |
| 318 | 5670/0003:0256 | 4400-1604-9506 | Kretingos r. sav. Vydmanų k. |
| 319 | 5670/0002:0312 | 4400-2048-8639 | Kretingos r. sav. Vydmanų k. |
| 320 | 5670/0003:0255 | 4400-1604-9486 | Kretingos r. sav. Vydmanų k. |
| 321 | 5670/0002:0033 | 5670-0002-0033 | Kretingos r. sav. Vydmanų k. |
| 322 | 5670/0002:0349 | 4400-2220-5963 | Kretingos r. sav. Vydmanų k. |
| 323 | 5670/0003:0190 | 4400-1018-0676 | Kretingos r. sav. Vydmanų k. |
| 324 | 5670/0003:0012 | 5670-0003-0012 | Kretingos r. sav. Vydmanų k. |
| 325 | 5670/0002:0320 | 4400-2073-9662 | Kretingos r. sav. Vydmanų k. |
| 326 | 5670/0004:0439 | 4400-1560-3519 | Kretingos r. sav. Vydmanų k. |
| 327 | 5670/0003:0010 | 5670-0003-0010 | Kretingos r. sav. Vydmanų k. |
| 328 | 5670/0003:0283 | 4400-2028-7161 | Kretingos r. sav. Vydmanų k. |
| 329 | 5670/0004:0209 | 4400-0123-0736 | Kretingos r. sav. Vydmanų k. |
| 330 | 5670/0002:0243 | 4400-1230-0157 | Kretingos r. sav. Vydmanų k. |
| 331 | 5670/0002:0015 | 5670-0002-0015 | Kretingos r. sav. Vydmanų k. |
| 332 | 5670/0002:0215 | 4400-1029-3531 | Kretingos r. sav. Vydmanų k. |
| 333 | 5670/0002:0327 | 4400-2150-7671 | Kretingos r. sav. Vydmanų k. |
| 334 | 5670/0002:0027 | 5670-0002-0027 | Kretingos r. sav. Vydmanų k. |
| 335 | 5670/0003:0273 | 4400-1858-3043 | Kretingos r. sav. Vydmanų k. |
| 336 | 5670/0004:0026 | 5670-0004-0026 | Kretingos r. sav. Vydmanų k. |
| 337 | 5670/0002:0214 | 4400-1018-2364 | Kretingos r. sav. Vydmanų k. |
| 338 | 5670/0002:0347 | 4400-2216-8466 | Kretingos r. sav. Vydmanų k. |
| 339 | 5670/0002:0309 | 4400-2029-7447 | Kretingos r. sav. Vydmanų k. |
| 340 | 5670/7001:0067 | 4400-5783-4403 | Kretingos r. sav. Vydmanų k. |
| 341 | 5670/0002:0213 | 4400-1018-2275 | Kretingos r. sav. Vydmanų k. |
| 342 | 5670/0003:0011 | 5670-0003-0011 | Kretingos r. sav. Vydmanų k. |
| 343 | 5670/0002:0028 | 5670-0002-0028 | Kretingos r. sav. Vydmanų k. |
| 344 | 5670/0003:0033 | 5670-0003-0033 | Kretingos r. sav. Vydmanų k. |
| 345 | 5670/0003:0074 | 5670-0003-0074 | Kretingos r. sav. Vydmanų k. |
| 346 | 5670/0004:0165 | 5670-0004-0165 | Kretingos r. sav. Vydmanų k. |
| 347 | 5670/0002:0133 | 5670-0002-0133 | Kretingos r. sav. Vydmanų k. |
| 348 | 5670/0003:0216 | 4400-1144-8232 | Kretingos r. sav. Vydmanų k. |
| 349 | 5670/0002:0367 | 4400-2233-5659 | Kretingos r. sav. Vydmanų k. |
| 350 | 5670/0002:0204 | 4400-0995-5720 | Kretingos r. sav. Vydmanų k. |
| 351 | 5670/0002:0029 | 5670-0002-0029 | Kretingos r. sav. Vydmanų k. |
| 352 | 5670/0002:0239 | 4400-1229-8818 | Kretingos r. sav. Vydmanų k. |
| 353 | 5670/0004:0764 | 4400-3162-5815 | Kretingos r. sav. Vydmanų k. |
| 354 | 5670/0002:0255 | 4400-1383-4483 | Kretingos r. sav. Vydmanų k. |
| 355 | 5670/0002:0014 | 5670-0002-0014 | Kretingos r. sav. Vydmanų k. |
| 356 | 5670/0002:0050 | 5670-0002-0050 | Kretingos r. sav. Vydmanų k. |
| 357 | 5670/0003:0193 | 4400-1018-1134 | Kretingos r. sav. Vydmanų k. |
| 358 | 5670/0002:0249 | 4400-1303-8587 | Kretingos r. sav. Vydmanų k. |
| 359 | 5670/0002:0362 | 4400-2224-8240 | Kretingos r. sav. Vydmanų k. |
| 360 | 5670/0003:0294 | 4400-2217-9675 | Kretingos r. sav. Vydmanų k. |
| 361 | 5670/0002:0053 | 5670-0002-0053 | Kretingos r. sav. Vydmanų k. |

| Sklypo dalies Nr. | Sklypo kadastro Nr. | Sklypo unikalus Nr. | Sklypo adresas |
|-------------------|---------------------|---------------------|--|
| 362 | 5670/0003:0151 | 4400-0695-3475 | Kretingos r. sav. Vydmantų k. |
| 363 | 5670/7001:0044 | 4400-5763-0334 | Kretingos r. sav. Vydmantų k. Babilonijos g. |
| 364 | 5670/0002:0021 | 5670-0002-0021 | Kretingos r. sav. Vydmantų k. Babilonijos g. 10 |
| 365 | 5670/0002:0423 | 4400-3916-5756 | Kretingos r. sav. Vydmantų k. Babilonijos g. 16 |
| 366 | 5670/0002:0134 | 5670-0002-0134 | Kretingos r. sav. Vydmantų k. Babilonijos g. 25 |
| 367 | 5670/0002:0310 | 4400-2029-7525 | Kretingos r. sav. Vydmantų k. Babilonijos g. 27 |
| 368 | 5670/0004:0012 | 4400-2494-0885 | Kretingos r. sav. Vydmantų k. Laukų aklg. 11 |
| 369 | 5670/0004:1073 | 4400-5811-0568 | Kretingos r. sav. Vydmantų k. Laukų aklg. 7C |
| 370 | 5670/0004:1088 | 4400-5880-4874 | Kretingos r. sav. Vydmantų k. Palangos pl. 18 |
| 371 | 5670/0004:0863 | 4400-4897-0729 | Kretingos r. sav. Vydmantų k. Palangos pl. 24 |
| 372 | 5670/0004:0642 | 4400-2265-6757 | Kretingos r. sav. Vydmantų k. Pušų g. |
| 373 | 5670/0004:0210 | 4400-0123-8119 | Kretingos r. sav. Vydmantų k. Pušų g. 15 |
| 374 | 5670/0004:0664 | 4400-2386-1909 | Kretingos r. sav. Vydmantų k. Pušų g. 19C |
| 375 | 5670/0004:0663 | 4400-2386-1830 | Kretingos r. sav. Vydmantų k. Pušų g. 19D |
| 376 | 5670/0004:0668 | 4400-2386-2293 | Kretingos r. sav. Vydmantų k. Pušų g. 19E |
| 377 | 5670/0004:0669 | 4400-2386-3847 | Kretingos r. sav. Vydmantų k. Pušų g. 21D |
| 378 | 5670/0004:0826 | 4400-4331-3864 | Kretingos r. sav. Vydmantų k. Pušų g. 23D |
| 379 | 5670/0004:0725 | 4400-3060-4663 | Kretingos r. sav. Vydmantų k. Pušų g. 7 |
| 380 | 5670/0004:0724 | 4400-3060-4612 | Kretingos r. sav. Vydmantų k. Pušų g. 7A |
| 381 | 5670/0004:0639 | 4400-2265-6613 | Kretingos r. sav. Vydmantų k. Pušų g. 9 |
| 382 | 5670/0004:0640 | 4400-2265-6657 | Kretingos r. sav. Vydmantų k. Pušų g. 9A |
| 383 | 5670/0004:0641 | 4400-2265-6692 | Kretingos r. sav. Vydmantų k. Pušų g. 9B |
| 384 | 5670/0004:0643 | 4400-2265-6857 | Kretingos r. sav. Vydmantų k. Pušų g. 9C |
| 385 | 5670/7001:0045 | 4400-5783-4447 | Kretingos r. sav. Vydmantų k. Verslininkų g. |
| 386 | 5670/0003:0217 | 4400-1152-2930 | Kretingos r. sav. Vydmantų k. Verslininkų g. 14D |
| 387 | 5670/0002:0085 | 5670-0002-0085 | Kretingos r. sav. Vydmantų k. Verslininkų g. 21 |
| 388 | 5670/0002:0370 | 4400-2240-2951 | Kretingos r. sav. Vydmantų k. Verslininkų g. 25 |
| 389 | 5670/0003:0043 | 5670-0003-0043 | Kretingos r. sav. Vilimiškės k. |
| 390 | 5670/0003:0248 | 4400-1506-1573 | Kretingos r. sav. Vilimiškės k. |
| 391 | 5670/0003:0302 | 4400-2231-6309 | Kretingos r. sav. Vilimiškės k. |
| 392 | 5670/0003:0035 | 5670-0003-0035 | Kretingos r. sav. Vilimiškės k. |
| 393 | 5670/0003:0114 | 4400-0055-7128 | Kretingos r. sav. Vilimiškės k. |
| 394 | 5670/0003:0305 | 4400-2233-5776 | Kretingos r. sav. Vilimiškės k. |
| 395 | 5670/0003:0291 | 4400-2178-6258 | Kretingos r. sav. Vilimiškės k. |
| 396 | 5670/0003:0250 | 4400-1512-1018 | Kretingos r. sav. Vilimiškės k. |
| 397 | 5670/0003:0126 | 4400-0218-2292 | Kretingos r. sav. Vilimiškės k. |
| 398 | 5670/7001:0042 | 4400-5763-0301 | Kretingos r. sav. Vilimiškės k. |
| 399 | 5670/0003:0097 | 5670-0003-0097 | Kretingos r. sav. Vilimiškės k. |
| 400 | 5670/0003:0202 | 4400-1111-8796 | Kretingos r. sav. Vilimiškės k. |
| 401 | 5670/0003:0223 | 4400-1230-0086 | Kretingos r. sav. Vilimiškės k. |
| 402 | 5670/0003:0127 | 4400-0218-2427 | Kretingos r. sav. Vilimiškės k. |
| 403 | 5670/0003:0195 | 4400-1029-3486 | Kretingos r. sav. Vilimiškės k. |
| 404 | 5670/0003:0224 | 4400-1230-0179 | Kretingos r. sav. Vilimiškės k. |
| 405 | 5670/0003:0094 | 5670-0003-0094 | Kretingos r. sav. Vilimiškės k. |
| 406 | 5670/0003:0139 | 4400-0421-0606 | Kretingos r. sav. Vilimiškės k. |
| 407 | 5670/0003:0095 | 5670-0003-0095 | Kretingos r. sav. Vilimiškės k. |
| 408 | 5670/0003:0252 | 4400-1584-6712 | Kretingos r. sav. Vilimiškės k. |
| 409 | 5670/0003:0062 | 5670-0003-0062 | Kretingos r. sav. Vilimiškės k. |
| 410 | 5670/0003:0182 | 4400-0919-8656 | Kretingos r. sav. Vilimiškės k. |
| 411 | 5670/0003:0135 | 4400-0299-6074 | Kretingos r. sav. Vilimiškės k. |
| 412 | 5670/0003:0078 | 5670-0003-0078 | Kretingos r. sav. Vilimiškės k. |

| Sklypo dalies Nr. | Sklypo kadastro Nr. | Sklypo unikalus Nr. | Sklypo adresas |
|-------------------|---------------------|---------------------|---|
| 413 | 5670/0003:0258 | 4400-1661-0307 | Kretingos r. sav. Vilimiškės k. |
| 414 | 5670/7001:0070 | 4400-5786-3571 | Kretingos r. sav. Vilimiškės k. |
| 415 | 5670/0003:0281 | 4400-1989-8629 | Kretingos r. sav. Vilimiškės k. |
| 416 | 5670/0003:0056 | 5670-0003-0056 | Kretingos r. sav. Vilimiškės k. |
| 417 | 5670/0003:0102 | 5670-0003-0102 | Kretingos r. sav. Vilimiškės k. |
| 418 | 5670/0003:0072 | 5670-0003-0072 | Kretingos r. sav. Vilimiškės k. |
| 419 | 5670/0003:0093 | 5670-0003-0093 | Kretingos r. sav. Vilimiškės k. |
| 420 | 5670/0003:0257 | 4400-1604-9531 | Kretingos r. sav. Vilimiškės k. |
| 421 | 5670/0003:0199 | 4400-1083-8456 | Kretingos r. sav. Vilimiškės k. |
| 422 | 5670/0003:0330 | 4400-5128-3559 | Kretingos r. sav. Vilimiškės k. |
| 423 | 5670/0003:0017 | 5670-0003-0017 | Kretingos r. sav. Vilimiškės k. |
| 424 | 5670/0003:0229 | 4400-1321-2803 | Kretingos r. sav. Vilimiškės k. |
| 425 | 5670/0003:0194 | 4400-1018-2397 | Kretingos r. sav. Vilimiškės k. |
| 426 | 5670/0003:0096 | 5670-0003-0096 | Kretingos r. sav. Vilimiškės k. |
| 427 | 5670/0003:0008 | 4400-2522-7267 | Kretingos r. sav. Vilimiškės k. |
| 428 | 5670/0003:0163 | 4400-0708-6026 | Kretingos r. sav. Vilimiškės k. |
| 429 | 5670/0003:0092 | 5670-0003-0092 | Kretingos r. sav. Vilimiškės k. |
| 430 | 5670/0003:0059 | 5670-0003-0059 | Kretingos r. sav. Vilimiškės k. |
| 431 | 5670/0003:0138 | 4400-0415-5495 | Kretingos r. sav. Vilimiškės k. |
| 432 | 5670/0003:0264 | 4400-1727-2658 | Kretingos r. sav. Vilimiškės k. |
| 433 | 5670/0003:0287 | 4400-2048-9084 | Kretingos r. sav. Vilimiškės k. |
| 434 | 5670/0003:0186 | 4400-0968-9989 | Kretingos r. sav. Vilimiškės k. |
| 435 | 5670/0003:0083 | 5670-0003-0083 | Kretingos r. sav. Vilimiškės k. |
| 436 | 5670/0003:0317 | 4400-2359-3660 | Kretingos r. sav. Vilimiškės k. |
| 437 | 5670/0003:0090 | 5670-0003-0090 | Kretingos r. sav. Vilimiškės k. |
| 438 | 5670/0003:0175 | 4400-0804-5860 | Kretingos r. sav. Vilimiškės k. |
| 439 | 5670/0003:0116 | 4400-0121-9845 | Kretingos r. sav. Vilimiškės k. |
| 440 | 5670/0003:0061 | 5670-0003-0061 | Kretingos r. sav. Vilimiškės k. |
| 441 | 5670/0003:0170 | 4400-0739-4958 | Kretingos r. sav. Vilimiškės k. |
| 442 | 5670/0003:0042 | 5670-0003-0042 | Kretingos r. sav. Vilimiškės k. |
| 443 | 5670/0003:0144 | 4400-0513-8723 | Kretingos r. sav. Vilimiškės k. |
| 444 | 5670/0003:0079 | 5670-0003-0079 | Kretingos r. sav. Vilimiškės k. |
| 445 | 5670/0003:0254 | 4400-1604-8467 | Kretingos r. sav. Vilimiškės k. |
| 446 | 5670/0003:0091 | 5670-0003-0091 | Kretingos r. sav. Vilimiškės k. Palangos pl. 29 |
| 447 | 5670/0003:0125 | 4400-0218-1862 | Kretingos r. sav. Vilimiškės k. Palangos pl. 85 |
| 448 | 5617/7001:0001 | 5617-7001-0001 | Kretingos r. sav., Jokūbavo k. |
| 449 | 5617/0002:0656 | 4400-5803-6194 | Kretingos r. sav., Jokūbavo k. |
| 450 | 5617/0002:0588 | 4400-2204-8882 | Kretingos r. sav., Jokūbavo k. |
| 451 | 5617/0002:0587 | 4400-2204-8660 | Kretingos r. sav., Jokūbavo k. |
| 452 | 5617/0002:0567 | 4400-2105-3476 | Kretingos r. sav., Jokūbavo k. |
| 453 | 5617/0002:0049 | 5617-0002-0049 | Kretingos r. sav., Jokūbavo k. |
| 454 | 5617/0002:0108 | 5617-0002-0108 | Kretingos r. sav., Jokūbavo k. |
| 455 | 5617/0002:0199 | 5617-0002-0199 | Kretingos r. sav., Jokūbavo k. |
| 456 | 5617/0002:0244 | 4400-0121-1501 | Kretingos r. sav., Jokūbavo k. |
| 457 | 5617/0002:0141 | 5617-0002-0141 | Kretingos r. sav., Jokūbavo k. |
| 458 | 5617/0002:0456 | 4400-1128-7432 | Kretingos r. sav., Jokūbavo k. |
| 459 | 5617/0002:0236 | 4400-0078-2621 | Kretingos r. sav., Jokūbavo k. |
| 460 | 5617/0002:0191 | 5617-0002-0191 | Kretingos r. sav., Jokūbavo k. |
| 461 | 5617/0002:0206 | 5617-0002-0206 | Kretingos r. sav., Jokūbavo k. |
| 462 | 5617/0002:0354 | 4400-0728-0788 | Kretingos r. sav., Jokūbavo k. |
| 463 | 5617/0002:0374 | 4400-0766-2093 | Kretingos r. sav., Jokūbavo k. |
| 464 | 5617/0002:0147 | 5617-0002-0147 | Kretingos r. sav., Jokūbavo k. |

| Sklypo dalies Nr. | Sklypo kadastro Nr. | Sklypo unikalus Nr. | Sklypo adresas |
|--------------------------|----------------------------|----------------------------|-----------------------------------|
| 465 | 5617/0002:0258 | 4400-0186-8382 | Kretingos r. sav., Jokūbavo k. |
| 466 | 5617/0002:0426 | 4400-1040-6482 | Kretingos r. sav., Jokūbavo k. |
| 467 | 5617/0002:0243 | 4400-0121-1267 | Kretingos r. sav., Jokūbavo k. |
| 468 | 5617/0002:655 | 4400-5803-5486 | Kretingos r. sav., Jokūbavo k. |
| 469 | 5617/0002:277 | 4400-0290-5744 | Kretingos r. sav., Jokūbavo k. |
| 470 | 5617/0002:330 | 4400-0576-8342 | Kretingos r. sav., Jokūbavo k. |
| 471 | 5617/0002:325 | 4400-0576-7942 | Kretingos r. sav., Jokūbavo k. |
| 472 | 5617/0002:349 | 4400-3818-7570 | Kretingos r. sav., Jokūbavo k. |
| 473 | 5617/0002:0341 | 4400-0576-9659 | Kretingos r. sav., Jokūbavo k. |
| 474 | 5617/0002:0402 | 4400-0894-1251 | Kretingos r. sav., Jokūbavo k. |
| 475 | 5617/0002:0356 | 4400-0745-5954 | Kretingos r. sav., Jokūbavo k. |
| 476 | 5617/0002:0578 | 4400-2200-1194 | Kretingos r. sav., Jokūbavo k. |
| 477 | 5617/0001:0199 | 4400-1752-0824 | Kretingos r. sav., Jokūbavo k. |
| 478 | 5617/0003:0127 | 4400-0333-1499 | Kretingos r. sav., Petrikaičių k. |
| 479 | 5617/0002:0389 | 4400-0816-1926 | Kretingos r. sav., Petrikaičių k. |
| 480 | 5617/0002:0001 | 5617-0002-0001 | Kretingos r. sav., Petrikaičių k. |
| 481 | 5617/0002:0373 | 4400-0756-6287 | Kretingos r. sav., Petrikaičių k. |
| 482 | 5617/0002:0009 | 5617-0002-0009 | Kretingos r. sav., Petrikaičių k. |
| 483 | 5617/0002:0013 | 5617-0002-0013 | Kretingos r. sav., Suktinių k. |
| 484 | 5617/0002:0014 | 5617-0002-0014 | Kretingos r. sav., Suktinių k. |
| 485 | 5617/0002:0022 | 5617-0002-0022 | Kretingos r. sav., Suktinių k. |
| 486 | 5617/0002:0115 | 5617-0002-0115 | Kretingos r. sav., Suktinių k. |
| 487 | 5617/0002:0020 | 5617-0002-0020 | Kretingos r. sav., Suktinių k. |
| 488 | 5617/0002:0296 | 4400-0458-7239 | Kretingos r. sav., Suktinių k. |
| 489 | 5617/0002:0195 | 5617-0002-0195 | Kretingos r. sav., Suktinių k. |
| 490 | 5617/0002:0131 | 5617-0002-0131 | Kretingos r. sav., Suktinių k. |
| 491 | 5617/0002:0314 | 4400-0525-2556 | Kretingos r. sav., Suktinių k. |
| 492 | 5617/0002:0459 | 4400-1132-5841 | Kretingos r. sav., Suktinių k. |
| 493 | 5617/0002:0571 | 4400-2146-1127 | Kretingos r. sav., Suktinių k. |
| 494 | 5617/0002:0463 | 4400-1134-6586 | Kretingos r. sav., Suktinių k. |
| 495 | 5617/0002:0150 | 5617-0002-0150 | Kretingos r. sav., Suktinių k. |
| 496 | 5617/0002:0061 | 5617-0002-0061 | Kretingos r. sav., Suktinių k. |

Priedas 2. Laisvos valstybinės žemės plotų, patenkančių į magistralinių dujotiekių vietovės klasių teritorijas, sąrašas

| Eil. Nr. | Laisvos valstybinės žemės ploto Nr. | Centro koordinatė X,Y | Kadastro vietovė |
|-----------------|--|------------------------------|-------------------------|
| 1 | 01 | X-6200728 Y-319930 | Vydmantai |
| 2 | 02 | X-6200754 Y-319803 | Vydmantai |
| 3 | 03 | X-6200410 Y-319520 | Vydmantai |
| 4 | 04 | X-6200090 Y-319730 | Vydmantai |
| 5 | 05 | X-6199708 Y-319985 | Vydmantai |
| 6 | 06 | X-6199660 Y-319788 | Vydmantai |
| 7 | 07 | X-6199028 Y-320445 | Vydmantai |
| 8 | 08 | X-6199121 Y-320617 | Vydmantai |
| 9 | 09 | X-6199077 Y-320835 | Vydmantai |
| 10 | 10 | X-6198520 Y-321334 | Vydmantai |
| 11 | 11 | X-6198711 Y-321419 | Vydmantai |
| 12 | 12 | X-6198070 Y-322197 | Vydmantai |
| 13 | 13 | X-6197964 Y-322287 | Vydmantai |
| 14 | 14 | X-6196999 Y-322503 | Vydmantai |
| 15 | 15 | X-6197001 Y-322995 | Vydmantai |
| 16 | 16 | X-6197327 Y-323041 | Vydmantai |
| 17 | 17 | X-196449 Y-323520 | Vydmantai |
| 18 | 18 | X-6196396 Y-323843 | Vydmantai |
| 19 | 19 | X-6196178 Y-323963 | Vydmantai |
| 20 | 20 | X-6196100 Y-323925 | Vydmantai |
| 21 | 21 | X-6194204 Y-326062 | Girkalių |
| 22 | 22 | X-6194361 Y-326191 | Jokūbavas |
| 23 | 23 | X-6194217 Y-326239 | Jokūbavas |
| 24 | 24 | X-6194280 Y-326485 | Jokūbavas |
| 25 | 25 | X-6194451 Y-326691 | Jokūbavas |

| Eil. Nr. | Laisvos valstybinės žemės ploto Nr. | Centro koordinatė X,Y | Kadastro vietovė |
|-----------------|--|------------------------------|-------------------------|
| 26 | 26 | X-6193987 Y-327207 | Jokūbavas |
| 27 | 27 | X-6194148 Y-327420 | Jokūbavas |
| 28 | 28 | X-6194064 Y-327686 | Jokūbavas |
| 29 | 29 | X-6194127 Y-327743 | Jokūbavas |
| 30 | 30 | X-6194545 Y-327633 | Jokūbavas |
| 31 | 34 | X-6194057 Y-327963 | Jokūbavas |
| 32 | 35 | X-6193926 Y-328427 | Jokūbavas |
| 33 | 36 | X-6193901 Y-328537 | Jokūbavas |
| 34 | 37 | X-6193886 Y-328764 | Jokūbavas |
| 35 | 38 | X-6193637 Y-329319 | Jokūbavas |
| 36 | 39 | X-6193319 Y-329778 | Jokūbavas |
| 37 | 40 | X-6192908 Y-330069 | Jokūbavas |
| 38 | 44 | 6190792.917 331724.100 | Jokūbavas |
| 39 | 45 | 6190342.354 332925.059 | Jokūbavas |
| 40 | 41 | 6192256.676 330783.120 | Petraičiai |
| 41 | 42 | 6191640.062 331080.257 | Suktiniai |
| 42 | 43 | 6191073.929 331434.669 | Suktiniai |
| 43 | 31 | X-196436 Y-328533 | Raguviškiai |
| 44 | 32 | X-6196424 Y-328310 | Raguviškiai |
| 45 | 33 | X-6195711 Y-328318 | Kretingos m. |

DETALŪS METADUOMENYS

| | |
|--|---|
| Dokumento sudarytojas (-ai) | Lietuvos Respublikos energetikos ministerija 302308327, Gedimino pr. 38, LT-01104 Vilnius |
| Dokumento pavadinimas (antraštė) | DĖL KRETINGOS RAJONO SAVIVALDYBĖS TERITORIJOJE ESANČIŲ MAGISTRALINIŲ DUJOTIEKIŲ VIETOVĖS KLASIŲ TERITORIJŲ PLANO PATVIRTINIMO |
| Dokumento registracijos data ir numeris | 2023-07-13 Nr. 1-227 |
| Dokumento gavimo data ir dokumento gavimo registracijos numeris | – |
| Dokumento specifikacijos identifikavimo žymuo | ADOC-V1.0 |
| Parašo paskirtis | Suderinimas |
| Parašą sukūrusio asmens vardas, pavardė ir pareigos | Giedrė Šeškevičienė, Vyriausiasis specialistas, Energetinio saugumo grupė |
| Sertifikatas išduotas | GIEDRĖ ŠEŠKEVIČIENĖ, Lietuvos Respublikos energetikos ministerija LT |
| Parašo sukūrimo data ir laikas | 2023-07-07 11:31:05 (GMT+03:00) |
| Parašo formatas | XAdES-EPES |
| Laiko žymoje nurodytas laikas | – |
| Informacija apie sertifikavimo paslaugų teikėją | ADIC CA-B, Asmens dokumentu israsymo centras prie LR VRM LT |
| Sertifikato galiojimo laikas | 2023-06-20 13:58:45 – 2026-06-19 13:58:45 |
| Parašo paskirtis | Suderinimas |
| Parašą sukūrusio asmens vardas, pavardė ir pareigos | Daiva Brazdžiuvienė, Patarėjas, Teisės ir personalo grupė |
| Sertifikatas išduotas | DAIVA BRAZDŽIUVIENĖ LT |
| Parašo sukūrimo data ir laikas | 2023-07-07 11:38:22 (GMT+03:00) |
| Parašo formatas | XAdES-EPES |
| Laiko žymoje nurodytas laikas | – |
| Informacija apie sertifikavimo paslaugų teikėją | EID-SK 2016, AS Sertifitseerimiskeskus EE |
| Sertifikato galiojimo laikas | 2020-05-27 14:17:09 – 2025-05-26 23:59:59 |
| Parašo paskirtis | Suderinimas |
| Parašą sukūrusio asmens vardas, pavardė ir pareigos | Inga Žilienė, Viceministras |
| Sertifikatas išduotas | INGA ŽILIENĖ, Lietuvos Respublikos energetikos ministerija LT |
| Parašo sukūrimo data ir laikas | 2023-07-07 13:13:44 (GMT+03:00) |
| Parašo formatas | XAdES-EPES |
| Laiko žymoje nurodytas laikas | – |
| Informacija apie sertifikavimo paslaugų teikėją | ADIC CA-B, Asmens dokumentu israsymo centras prie LR VRM LT |
| Sertifikato galiojimo laikas | 2023-05-10 13:47:56 – 2026-05-09 13:47:56 |
| Parašo paskirtis | Suderinimas |
| Parašą sukūrusio asmens vardas, pavardė ir pareigos | Dainius Bražiūnas, Grupės vadovas, Energetinio saugumo grupė |
| Sertifikatas išduotas | DAINIUS BRAŽIŪNAS LT |
| Parašo sukūrimo data ir laikas | 2023-07-07 13:59:15 (GMT+03:00) |
| Parašo formatas | XAdES-EPES |
| Laiko žymoje nurodytas laikas | – |
| Informacija apie sertifikavimo paslaugų teikėją | EID-SK 2016, AS Sertifitseerimiskeskus EE |
| Sertifikato galiojimo laikas | 2022-08-10 13:08:16 – 2027-08-09 23:59:59 |
| Parašo paskirtis | Pasirašymas |
| Parašą sukūrusio asmens vardas, pavardė ir pareigos | Dainius Kreivys, Ministras |
| Sertifikatas išduotas | DAINIUS KREIVYS, Lietuvos Respublikos energetikos ministerija LT |
| Parašo sukūrimo data ir laikas | 2023-07-13 15:13:42 (GMT+03:00) |
| Parašo formatas | XAdES-T |

DETALŪS METADUOMENYS

| | |
|---|---|
| Laiko žymoje nurodytas laikas | 2023-07-13 15:13:49 (GMT+03:00) |
| Informacija apie sertifikavimo paslaugų teikėją | ADIC CA-B, Asmens dokumentu israsymo centras prie LR VRM LT |
| Sertifikato galiojimo laikas | 2023-05-10 14:08:01 – 2026-05-09 14:08:01 |
| Informacija apie būdus, naudotus metaduomenų vientisumui užtikrinti | "Registravimas" paskirties metaduomenų vientisumas užtikrintas naudojant "RCSC IssuingCA, VI Registru centras - i.k. 124110246 LT" išduotą sertifikatą "DBSIS, Informatikos ir ryšių departamentas prie Lietuvos Respublikos vidaus reikalų ministerijos, į.k.188774822 LT", sertifikatas galioja nuo 2022-05-19 16:48:06 iki 2025-05-18 16:48:06 |
| Pagrindinio dokumento priedų skaičius | 1 |
| Pagrindinio dokumento priedamų dokumentų skaičius | – |
| Priedamo dokumento sudarytojas (-ai) | – |
| Priedamo dokumento pavadinimas (antraštė) | – |
| Priedamo dokumento registracijos data ir numeris | – |
| Programinės įrangos, kuria naudojantis sudarytas elektroninis dokumentas, pavadinimas | DBSIS, versija 3.5.73.2 |
| Informacija apie elektroninio dokumento ir elektroninio (-ių) parašo (-ų) tikrinimą (tikrinimo data) | Atitinka specifikacijos keliamus reikalavimus. Visi dokumente esantys elektroniniai parašai galioja (2023-07-13 15:29:43) |
| Paieškos nuoroda | – |
| Papildomi metaduomenys | Nuorašą suformavo 2023-07-13 15:29:45 DBSIS |