



LIETUVOS RESPUBLIKOS ENERGETIKOS MINISTRAS

**ĮSAKYMAS
DĖL PASVALIO RAJONO SAVIVALDYBĖS TERITORIJOJE ESANČIŲ
MAGISTRALINIŲ DUJOTIEKIŲ VIETOVĖS KLASIŲ TERITORIJŲ PLANO
PATVIRTINIMO**

2023 m.

d. Nr.

Vilnius

Vadovaudamasis Lietuvos Respublikos specialiųjų žemės naudojimo sąlygų įstatymo 6 straipsnio 1 dalies 6 punktu, 9 straipsnio 3 dalimi, 141 straipsnio 5 dalimi, Lietuvos Respublikos Vyriausybės 2019 m. gruodžio 11 d. nutarimo Nr. 1248 „Dėl Lietuvos Respublikos specialiųjų žemės naudojimo sąlygų įstatymo įgyvendinimo“ 2.3 papunkčiu, Elektros tinklų, magistralinių dujotiekių ir naftotiekių (produktotiekių), skirstomųjų dujotiekių, šilumos perdavimo tinklų apsaugos zonų, magistralinių dujotiekių vietovės klasių teritorijų planų rengimo (nerengiant teritorijų planavimo dokumento ar žemės valdos projekto) ir tvirtinimo tvarkos aprašo, patvirtinto Lietuvos Respublikos energetikos ministro 2020 m. spalio 13 d. įsakymu Nr. 1-339 „Dėl Elektros tinklų, magistralinių dujotiekių ir naftotiekių (produktotiekių), skirstomųjų dujotiekių, šilumos perdavimo tinklų apsaugos zonų, magistralinių dujotiekių vietovės klasių teritorijų planų rengimo (nerengiant teritorijų planavimo dokumento ar žemės valdos projekto) ir tvirtinimo tvarkos aprašo patvirtinimo“, 18 punktu ir atsižvelgdamas į valstybės įmonės Registrų centro, atstovaujancios AB „Amber Grid“ pagal 2022 m. rugsėjo 22 d. įgaliojimą Nr. 9-67, 2023 m. gegužės 16 d. prašymą Nr. SP-64616 (4.55 Mr) „Prašymas organizuoti plano patvirtinimą“:

1. T v i r t i n u Pasvalio rajono savivaldybės teritorijoje esančių magistralinių dujotiekių vietovės klasių teritorijų planą (pridedama).

2. N u s t a t a u, kad:

2.1. šis įsakymas įsigalioja 2023 m. rugpjūčio 1 d.

2.2. šis įsakymas ir Pasvalio rajono savivaldybės teritorijoje esančių magistralinių dujotiekių vietovės klasių teritorijų planas skelbiami AB „Amber Grid“ interneto svetainėje www.ambergrid.lt.

Energetikos ministras

Dainius Kreivys

Pasvalio rajono savivaldybės teritorijoje esančių magistralinių dujotiekių vietovės klasių teritorijų planas

AIŠKINAMASIS RAŠTAS

1. Plano inicijavimo pagrindai, tikslas ir uždaviniai:

Pasvalio rajono savivaldybės teritorijoje esančių magistralinių dujotiekių vietovės klasių teritorijų planas (toliau – **Planas**) rengiamas įgyvendinant Lietuvos Respublikos (toliau – **LR**) specialiųjų žemės naudojimo sąlygų įstatymo (toliau – **SŽNS įstatymas**) įstatymo 141 str. 5 d. įtvirtintas nuostatas – Vyriausybės įgalios institucijos (šiuo atveju LR energetikos ministerijos) nustatyta tvarka tvirtinamais planais, žemėlapiais ir (ar) schemomis SŽNS įstatyme nurodytos teritorijos (įskaitant magistralinių dujotiekių (toliau – **MD**) vietovės klasių teritorijas (toliau – ir **MD teritorijos**)) turi būti nustatytos dėl ūkinės ir (ar) kitokios veiklos, kuriai vykdyti iki šio įstatymo įsigaliojimo dienos šių teritorijų nustatyti nereikėjo, kai ši veikla vykdoma ar jai vykdyti statybą leidžiantys dokumentai išduoti.

Planas rengiamas ir MD teritorijos jame nustatomos nerengiant teritorijų planavimo dokumento ar žemės valdos projekto. Plano rengimo, viešinimo ir tvirtinimo tvarką nustato LR energetikos ministro 2020 m. spalio 13 d. įsakymu Nr. 1-339 patvirtintas Elektros tinklų, magistralinių dujotiekių ir naftotiekių (produktotiekių), skirstomųjų dujotiekių, šilumos perdavimo tinklų apsaugos zonų, magistralinių dujotiekių vietovės klasių teritorijų planų rengimo (nerengiant teritorijų planavimo dokumento ar žemės valdos projekto) ir tvirtinimo tvarkos aprašas.

Rengiant LR energetikos ministro įsakymu tvirtintą Planą MD teritorijoms nustatyti, kai žemės savininko, valstybinės ar savivaldybės žemės patikėtinio sutikimas neprivalomas (vadovaujantis SŽNS įstatymo 141 str. 5 d. nuostatomis), reikalinga įvykdyti šiuos uždavinius:

- i) nustatyti MD teritorijas, kuriose taikomos specialiosios žemės naudojimo sąlygos;
- ii) įrašyti (įregistruoti) Planu nustatytas MD teritorijas į Nekilnojamojo turto kadastrą ir Nekilnojamojo turto registrą;
- iii) SŽNS įstatymo 11 str. numatyta tvarka informuoti asmenis apie Planu nustatytas MD teritorijas, jų dydį bei šiose teritorijose taikomas specialiąsias žemės naudojimo sąlygas.

Plano iniciatorius: AB „Amber Grid“ – Lietuvos gamtinių dujų perdavimo sistemos operatorius, atsakingas už gamtinių dujų perdavimą (transportavimą aukšto slėgio vamzdiniais) sistemos naudotojams, gamtinių dujų infrastruktūros eksploatavimą, priežiūrą ir plėtojimą, veikiantis pagal Valstybinės energetikos reguliavimo tarybos 2015-04-10 išduotą gamtinių dujų perdavimo veiklos licenciją Nr. L2-3 (GDP).

AB „Amber Grid“ kontaktinė informacija: Laisvės pr. 10, Vilnius LT-04215, tel. +370 5 236 0855, el. paštas info@ambergrid.lt, interneto svetainė www.ambergrid.lt.

Už Plano sprendinių rengimo vykdymą atsakingas asmuo – vyresnioji inžinierė Rūta Bastikaitienė, tel. +370 640 42 750, el. paštas r.bastikaitiene@ambergrid.lt.

Plano rengėjas: Valstybės įmonė Registrų centras kontaktinė informacija: Lvivo g. 25-101, Vilnius; tel. +370 5 268 8262, el. paštas info@registrucentras.lt, interneto svetainė www.registrucentras.lt.

Už Plano sprendinių rengimą atsakingas asmuo – Komercinių paslaugų skyriaus Vidurio Lietuvos 1 grupės vadovė – Danguolė Novošinskienė, tel. +370 37 787837, el. paštas Danguole.Novosinskiene@registrucentras.lt.

2. Duomenys apie Planą

2.1. Vadovaujantis SŽNS įstatymo 32 str. nuostatomis MD teritorijos nustatomos MD vamzdynams. Pasvalio rajono savivaldybės teritorijoje nutiestas MD vamzdynai:

- pirmos vietovės klasės MD vamzdynas Vilnius-Panevėžys-Ryga (unikalus Nr. 4400-4035-6686).
 - pirmos ir antros vietovės klasių MD vamzdynas Vilnius-Panevėžys-Ryga (unikalus Nr. 4400-4036-6721).
 - pirmos vietovės klasės MD vamzdynas Ivacevičiai-Vilnius-Ryga (unikalus Nr. 4400-2258-3359).
 - pirmos vietovės klasės MD vamzdyno atšaka į Pajiešmenių DSS (unikalus Nr. 1399-8007-8012).
 - pirmos vietovės klasės MD vamzdyno atšaka į Biržų DSS (unikalus Nr. 4400-4851-8658).
 - pirmos vietovės klasės MD vamzdyno atšaka į Pasvalio DSS (unikalus Nr. 4400-4407-7130).
- Dalis MD teritorijų (įskaitant sprendinius), kurios nustatomos dėl Pasvalio rajono savivaldybės teritorijoje nutiestų MD vamzdynų, patenka į Biržų ir Panevėžio rajonų savivaldybių teritorijas.

Taip pat į Pasvalio rajono savivaldybės teritoriją patenka dalis MD teritorijų, kurios nustatomos šio Plano sprendiniais dėl Panevėžio rajono savivaldybės teritorijoje nutiestų MD vamzdynų:

- pirmos vietovės klasės MD vamzdynas Ivacevičiai-Vilnius-Ryga (unikalus Nr. 4400-2258-2636);
 - pirmos vietovės klasės MD vamzdynas Vilnius-Panevėžys-Ryga (unikalus Nr. 4400-4035-6690),
- bei Biržų rajono savivaldybės teritorijoje nutiesto MD vamzdyno:
- pirmos vietovės klasės MD vamzdynas (unikalus Nr. 4400-4851-8482).

Plane įvertinti:

- Magistralinio dujotiekio DN500 Ivacevičiai – Vilnius – Ryga atkarpos Manikūnų k., Pasvalio raj., sav., III vietovės klasės magistralinio dujotiekio rekonstravimo projekto sprendiniai, 2022-07-19 SLD Nr. LRS-55-220719-00009
- Magistralinio dujotiekio atšakos į Pajiešmenių DSS uždarymo įtaiso Nr. 2 Taikos g., Pajiešmenių k., Krinčino sen., Pasvalio r. sav. rekonstravimo projekto sprendiniai, 2022-10-20 SLD Nr. LRS-55-221020-00015.
- Magistralinio dujotiekio Vilnius- Panevėžys - Ryga uždarymo įtaiso Nr. 6K Kiemėnų k., Namiškių sen., Pasvalio r. sav. pakeitimo ir prijungimo prie SCADA rekonstravimo projekto sprendiniai, 2021-06-07 Nr. LRS-55-210607-00007.

2.2. Su MD susijusios infrastruktūros vietos šiame Plane nepateikiamos.

2.3. Informacija apie objektus, patenkančius į Plano sprendinius pateikta 1 lentelėje. Plano rengėjas yra atsakingas už tinkamą teritorijų nurodymą ir pažymėjimą Plane.

1 lentelė. Informacija apie objektus, patenkančius į Plano sprendinius

Objektai, kuriems nustatomos MD teritorijos	Žemės sklypai (jų dalys), patenkantys į MD teritorijas:		Laisva valstybinė žemė (jos dalis), patekanti į MD teritorijas, bendras plotas, ha
	kiekis, vnt.	bendras plotas, ha*	
MD vamzdynai	1902	2678,5032	154,3507

*PASTABA : sklypų persidengimai nebuvo vertinti

2.4. MD ir MD teritorijos Plano brėžinyje žymimi iki 0,5 m tikslumu.

2.5. Šiuo planu MD ir susijusios infrastruktūros apsaugos zonos nenustatomos. Šių teritorijų nustatymui bus rengiamas (parengtas) atskiras planas.

2.6. Planu nustatomų MD teritorijų dydis įtvirtintas SŽNS įstatymo 33 str. nuostatose, t. y.:

Magistralinių dujotiekių vietovės klasės teritorija – išilgai magistralinio dujotiekio vamzdyno trasos esanti žemės juosta, kurios ribos yra po 200 metrų į abi puses nuo vamzdyno ašies ir 200 metrų atstumu nuo kraštinių jo taškų.

2.7. Vadovaujantis SŽNS įstatymo III skyriaus septintojo skirsnio nuostatomis, Planu nustatomose MD teritorijose taikomos šios specialiosios žemės naudojimo sąlygos:

2.7.1 pagal SŽNS įstatymo 34 str. 1 d. MD teritorijose negavus šių dujotiekių savininko ar valdytojo (šiuo atveju AB „Amber Grid“) pritarimo (derinimo) projektui ar numatomai veiklai, draudžiama:

- 1) formuoti ir pertvarkyti žemės sklypus;
- 2) keisti ir (ar) nustatyti pagrindinę žemės naudojimo paskirtį, žemės sklypų naudojimo būdą (būdus), teritorijos naudojimo reglamentą;
- 3) statyti ir rekonstruoti statinius, įrengti įrenginius;
- 4) keisti statinių ir (ar) patalpų paskirtį;
- 5) organizuoti renginius, susijusius su žmonių susibūrimu;
- 6) pastatus ir (ar) patalpas formuoti kaip atskirus nekilnojamojo turto objektus.

2.7.2. pagal SŽNS įstatymo 34 str. 2 d. magistralinių dujotiekių savininkas ar valdytojas (šiuo atveju AB „Amber Grid“) nepritaria atitinkamam žemės valdos arba kitam projektui ar numatomai veiklai, jeigu šio straipsnio 1 dalyje nurodyti darbai pažeis magistralinių dujotiekių vietovės klasių teritorijose taikomus užstatymo normatyvus, magistralinių dujotiekių techninės saugos reikalavimus ir (ar) kels pavojų aplinkai, žmonių turtui, jų gyvybei ar sveikatai.

3. MD vietovės klasės

3.1. Magistralinio dujotiekio vietovės klasė (toliau – vietovės klasė) – saugos kriterijus, kuriuo apibūdinamas magistralinio dujotiekio vamzdynas ir išilgai šio vamzdyno besitęsianti teritorija, ir pagal kurį nustatomi šioje teritorijoje taikomi užstatymo normatyvai (didžiausias leistinas pastatų ir jų aukštų skaičius, mažiausi leistini atstumai nuo magistralinio dujotiekio iki statinių ir kitų objektų, žemės ir vandens paviršiaus).

3.2. Didžiausią leistiną pastatų ir jų aukštų skaičių vietovės klasės teritorijoje ir vietovės klasės vienetė (vietovės klasės vieneto sąvoka apibrėžta GDĮ 2 str. 47 d.), atsižvelgdama į magistralinio dujotiekio vamzdyno pavojingumą ir rizikos laipsnį, nustato Vyriausybė ar jos įgaliota institucija. Mažiausi leistini atstumai nuo vamzdynų ir kitų įrenginių iki statinių ir kitų objektų, žemės ir vandens paviršiaus nustatomi energetikos ministro patvirtintose gamtinių dujų vamzdynų ir kitų įrenginių apsaugos ir (ar) įrengimo taisyklėse.

4. Nekilnojamojo turto kadastrė ir Nekilnojamojo turto registre atsirandantys pakeitimai.

Dėl bet kokių priežasčių po Plano patvirtinimo pasikeitus Nekilnojamojo turto kadastrė ir Nekilnojamojo turto registre įregistruotiems žemės sklypų ar į atskirus žemės sklypus nesuformuotos laisvos valstybinės žemės plotų duomenims visais atvejais (įskaitant, bet neapsiribojant: pertvarkius sklypus, žemės sklypų ribas, suformavus naujus žemės sklypus ir kt.) visiems į Plano sprendiniais nustatytas MD teritorijas patenkantiems žemės sklypams ir į atskirus žemės sklypus nesuformuotiems

laisvos valstybinės žemės plotams taikomos SŽNS įstatymo 34 str. įtvirtintos specialiosios žemės naudojimo sąlygos.

Pasvalio rajono savivaldybės teritorijoje esančių magistralinių dujotiekių vietovės klasių teritorijų planas M 1:5000

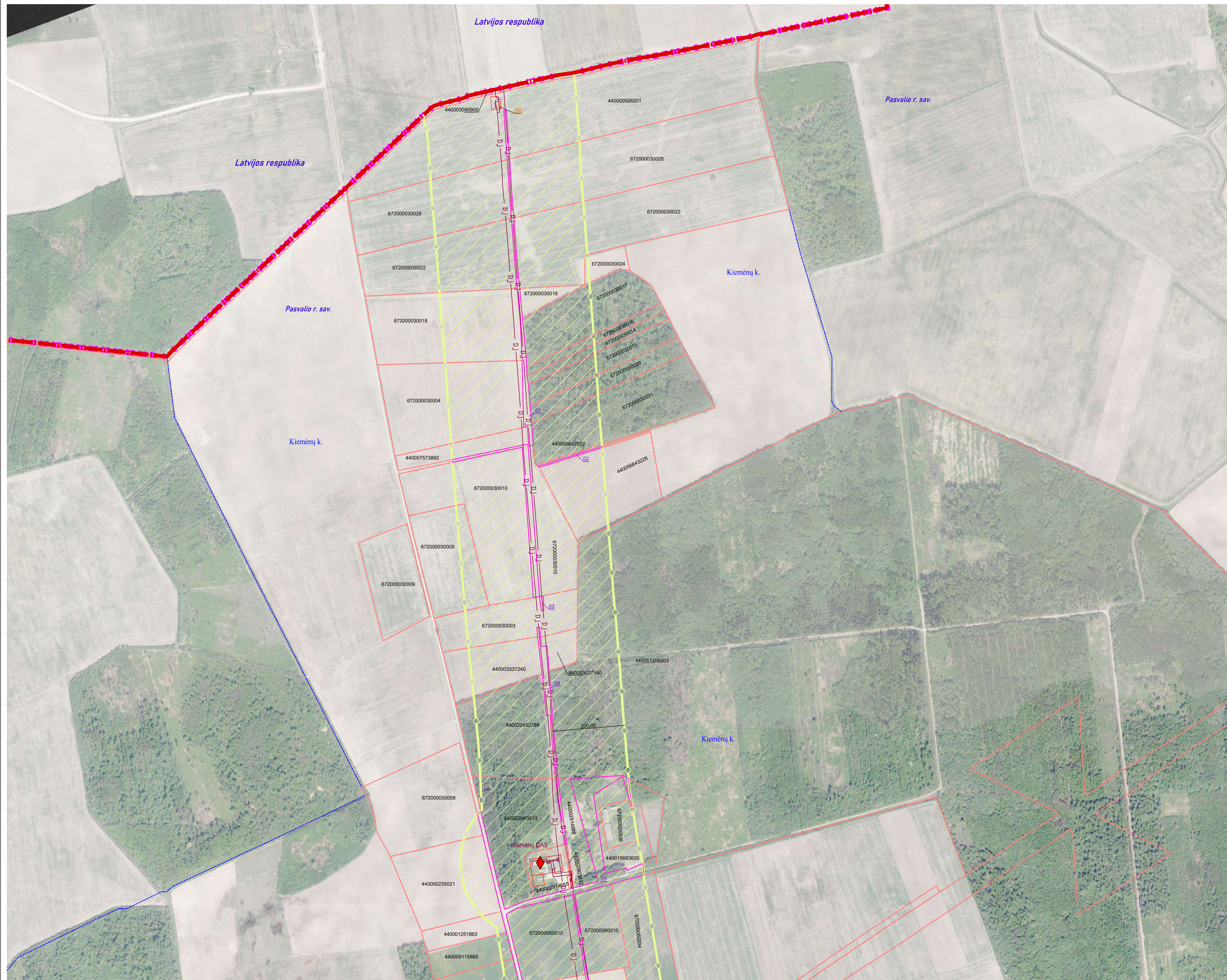

Lapų išdėstymo schema

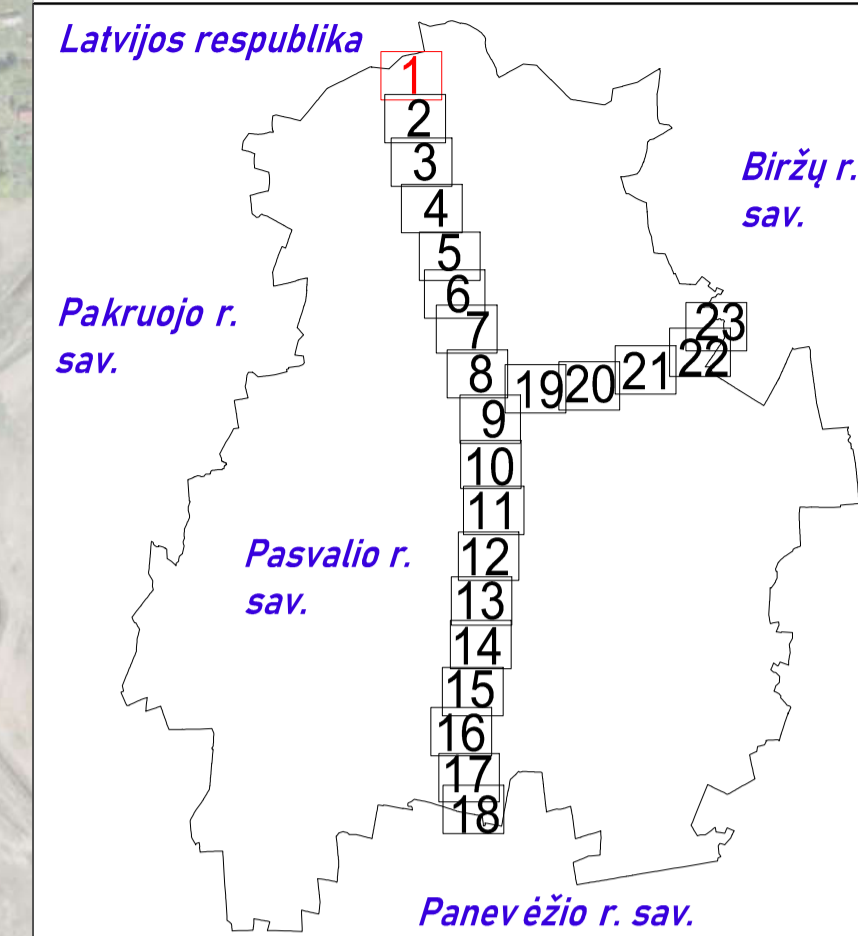

SUTARTINIAI ŽENKLAI	
	I vietovės klasės magistralinio dujotiekio vamzdynas
	Suprojektuotas I vietovės klasės magistralinio dujotiekio vamzdynas
	Magistralinių dujotiekių aptvėrimų ribos
	Dujų apskaitos stotis
	Magistralinių dujotiekių vietovės klasių teritorijos
	Savivaldybės teritorijos riba
	Gyvenamosios vietovės
	Žemės sklypo riba
	Laisva valstybinė žemė
	Valstybės siena

Pastabos:

- Vadovaujantis LR specialiųjų žemės naudojimo sąlygų įstatymu Magistralinių dujotiekių vietovės klasių teritorija – išilgai magistralinio dujotiekio vamzdžio trasos esanti žemės juosta, kurios ribos yra po 200 metrų į abi puses nuo vamzdžio ašies ir 200 metrų atstumu nuo kraštinių jo taškų.
- Plane rodomos bendros esamų ir suprojektuotų magistralinių dujotiekių vietovės klasių teritorijų ribos.
- Planas parengtas 2022-09-22 VĮ Registro centro duomenimis

Planas parengtas ortofotografinio žemėlapiu pagrindu
GDRLT C Nacionalinė žemės tarnyba prie ŽŪM, 2018
GDRLT C Nacionalinė žemės tarnyba prie ŽŪM, 2020

REGISTRŲ VALSTYBĖS ĮMONĖ REGISTRŲ CENTRAS			
<small>Įmonės kodas 124110246, Livo g. 25-101, Vilnius tel. (8-37) 787 845 e.p. Rūta.Balčiauskienė@registrucentras.lt Kvalifikacijos Nr. 2M-M-1078</small>			
Parcigos	Parašas	Vardas, pavardė	Data
Grupės vadovė		Danguolė Novosinskienė	2022-11-11
Matininkė		Rūta Balčiauskienė	2022-11-11
Matininko kvalifikacijos pažymėjimo Nr.: 2M-M-1078			

Pasvalio rajono savivaldybės teritorijoje esančių magistralinių dujotiekių vietovės klasių teritorijų planas M 1:5000

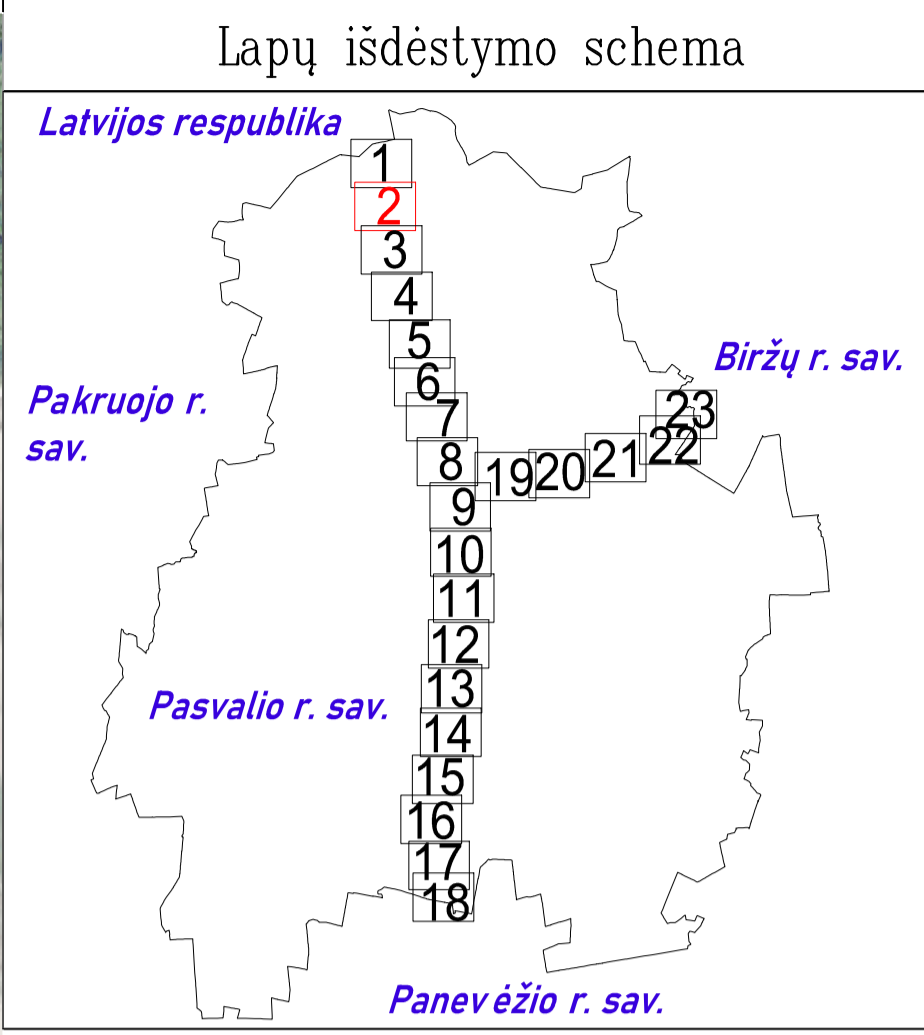

SUTARTINIAI ŽENKLAI

	DJ	I vietovės klasės magistralinio dujotiekio vamzdynas
		Magistralinių dujotiekių vietovės klasių teritorija
		Magistralinių dujotiekių aptvėrimų ribos
		Gyvenamosios vietovės
		Žemės sklypo riba
	07	Laisva valstybinė žemė

Pastabos:

- Vadovaujantis LR specialiųjų žemės naudojimo sąlygų įstatymu Magistralinių dujotiekių vietovės klasės teritorija – išilgai magistralinio dujotiekio vamzdžio trasos esanti žemės juosta, kurios ribos yra po 200 metrų į abi puses nuo vamzdžio ašies ir 200 metrų atstumu nuo kraštinių jo taškų.
- Plane rodomos bendros esamų ir suprojektuotų magistralinių dujotiekių vietovės klasių teritorijų ribos.
- Planas parengtas 2022–09–22 VĮ Registro centro duomenimis

Planas parengtas ortofotografinio žemėlapis pagrindu
GDRLT C Nacionalinė žemės tarnyba prie ŽŪM, 2018
GDRLT C Nacionalinė žemės tarnyba prie ŽŪM, 2020

REGISTRŲ CENTRAS			
VALSTYBĖS ĮMONĖ REGISTRŲ CENTRAS			
<small>Įmonės kodas 12410246, Livo g. 25-101, Vilnius tel. (8-37) 787 845 e.p. Rūta.Balčiauskienė@registrcentras.lt Kvalifikacijos Nr. 2M-M-1078</small>			
Parcigos	Parašas	Vardas, pavardė	Data
Grupės vadovė		Danguolė Novosinskienė	2022-11-11
Maitininkė		Rūta Balčiauskienė	2022-11-11
Matininko kvalifikacijos pažymėjimo Nr.: 2M-M-1078			

Pasvalio rajono savivaldybės teritorijoje esančių magistralinių dujotiekių vietovės klasių teritorijų planas M 1:5000

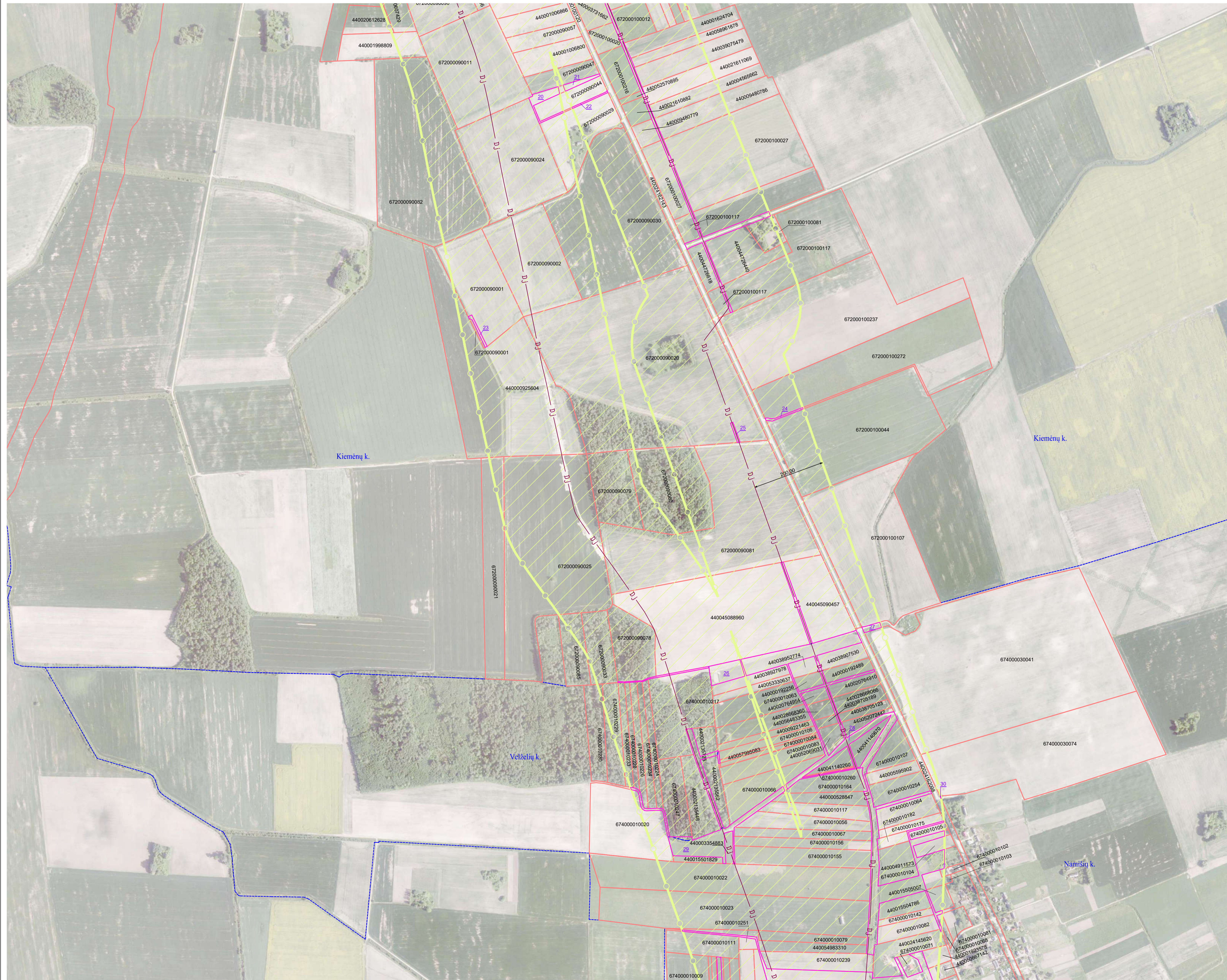

Lapų išdėstymo schema

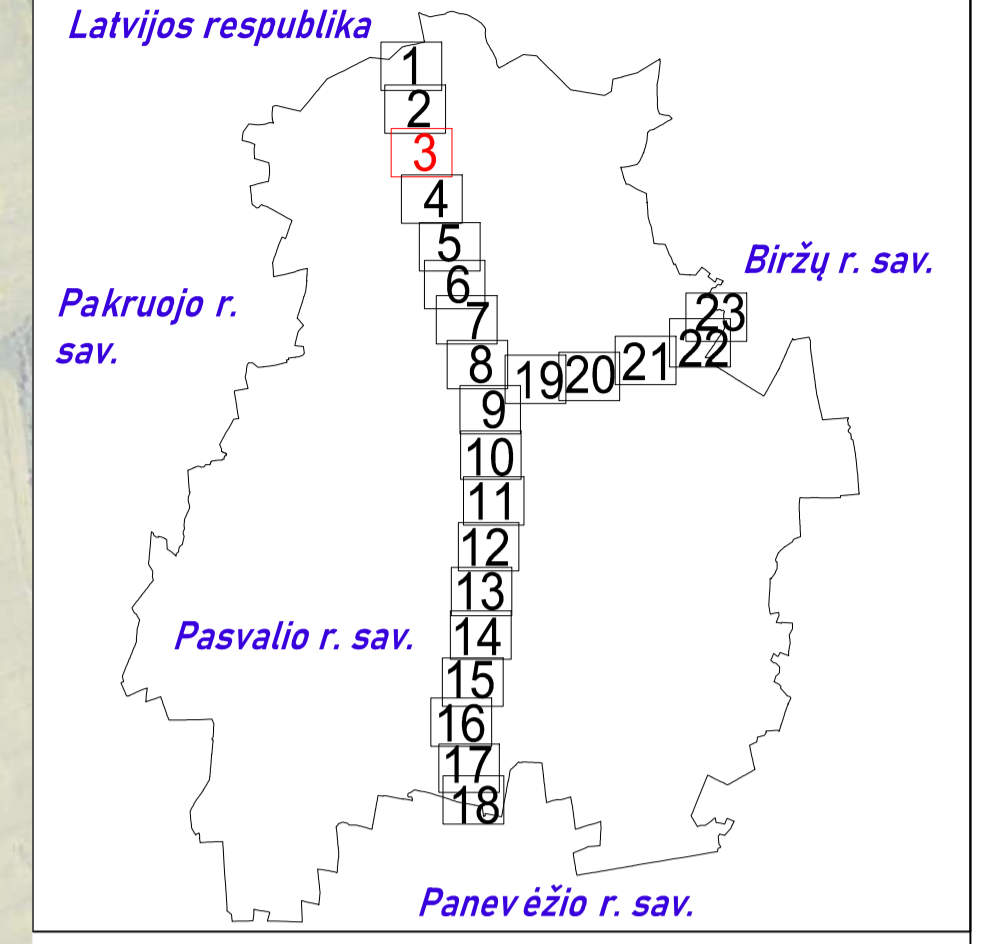

SUTARTINIAI ŽENKLAI	
	DJ I vietovės klasės magistralinio dujotiekio vamzdynas
	Magistralinių dujotiekių vietovės klasių teritorija
	Gyvenamosios vietovės
	Žemės sklypo riba
	01 Laisva valstybinė žemė

- Pastabos:**
- Vadovaujantis LR specialiųjų žemės naudojimo sąlygų įstatymu Magistralinių dujotiekių vietovės klasės teritorija – išilgai magistralinio dujotiekio vamzdžio trasos esanti žemės juosta, kurios ribos yra po 200 metrų ir abi puses nuo vamzdžio ašies ir 200 metrų atstumu nuo kraštinių jo taškų.
 - Plane rodomos bendros esamų ir suprojektuotų magistralinių dujotiekių vietovės klasių teritorijų ribos.
 - Planas parengtas 2022–09–22 VĮ Registro centro duomenimis
 - Planas parengtas ortofotografinio žemėlapiu pagrindu GDRLT C Nacionalinė žemės tarnyba prie ŽŪM, 2018
 - GDRLT C Nacionalinė žemės tarnyba prie ŽŪM, 2020

REGISTRŲ CENTRAS
 VALSTYBĖS ĮMONĖ REGISTRŲ CENTRAS
 Įmonės kodas 12410246, Livo g. 25-101, Vilnius tel. (8-37) 787 845
 e.p. Rūta.Balčiauskienė@registrucentras.lt
 Kvalifikacijos Nr. 2M-M-1078

Parcis	Parašas	Vardas, pavardė	Data
Grupės vadovė		Danguolė Novosinskienė	2022-11-11
Maitininkė		Rūta Balčiauskienė	2022-11-11

Maitininko kvalifikacijos pažymėjimo Nr.: 2M-M-1078

Pasvalio rajono savivaldybės teritorijoje esančių magistralinių dujotiekių vietovės klasių teritorijų planas M 1:5000



Lapų išdėstymo schema

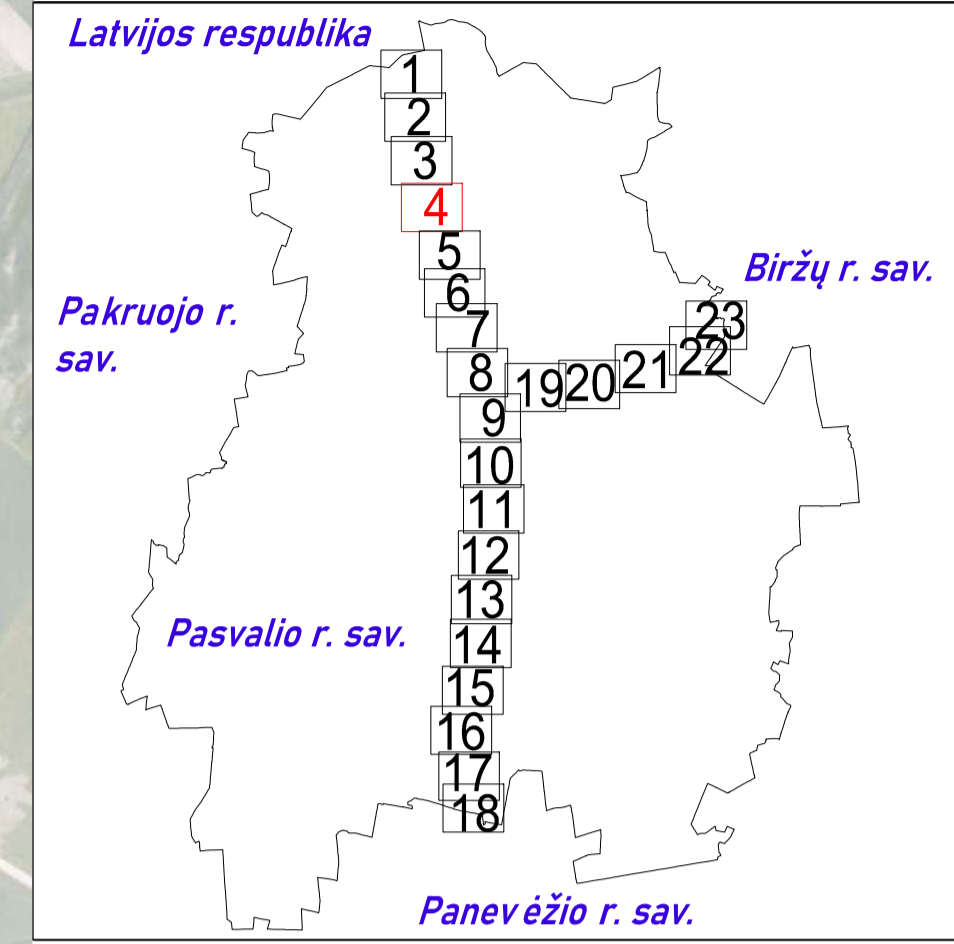

SUTARTINIAI ŽENKLAI

	I vietovės klasės magistralinio dujotiekio vamzdynas
	II vietovės klasės magistralinio dujotiekio vamzdynas
	Suprojektuotas III vietovės klasės magistralinio dujotiekio vamzdynas
	Magistralinių dujotiekių vietovės klasių teritorija
	Gyvenamosios vietovės
	Žemės sklypo riba
	Laisva valstybinė žemė

Pastabos:

- Vadovaujantis LR specialiųjų žemės naudojimo sąlygų įstatymu Magistralinių dujotiekių vietovės klasės teritorija – išilgai magistralinio dujotiekio vamzdžio trasos esanti žemės juosta, kurios ribos yra po 200 metrų į abi puses nuo vamzdžio ašies ir 200 metrų atstumu nuo kraštinių jo taškų.
- Plane rodomos bendros esamų ir suprojektuotų magistralinių dujotiekių vietovės klasių teritorijų ribos.
- Planas parengtas 2022–09–22 VĮ Registro centro duomenimis
- Planas parengtas ortofotografinio žemėlapis pagrindu GDRLT C Nacionalinė žemės tarnyba prie ŽŪM, 2018
- GDRLT C Nacionalinė žemės tarnyba prie ŽŪM, 2020

REGISTRŲ CENTRAS
VALSTYBĖS ĮMONĖ REGISTRŲ CENTRAS

Įmonės kodas 124110246, Livo g. 25-101, Vilnius tel. (8-37) 787 845
eip. Rūta.Balčiauskienė@registrucentras.lt
Kvalifikacijos Nr. 2M-M-1078

Parcigos	Parašas	Vardas, pavardė	Data
Grupės vadovė		Danguolė Novosinskienė	2022-11-11
Maitininkė		Rūta Balčiauskienė	2022-11-11

Maitininko kvalifikacijos pažymėjimo Nr.: 2M-M-1078

Pasvalio rajono savivaldybės teritorijoje esančių magistralinių dujotiekių vietovės klasių teritorijų planas M 1:5000

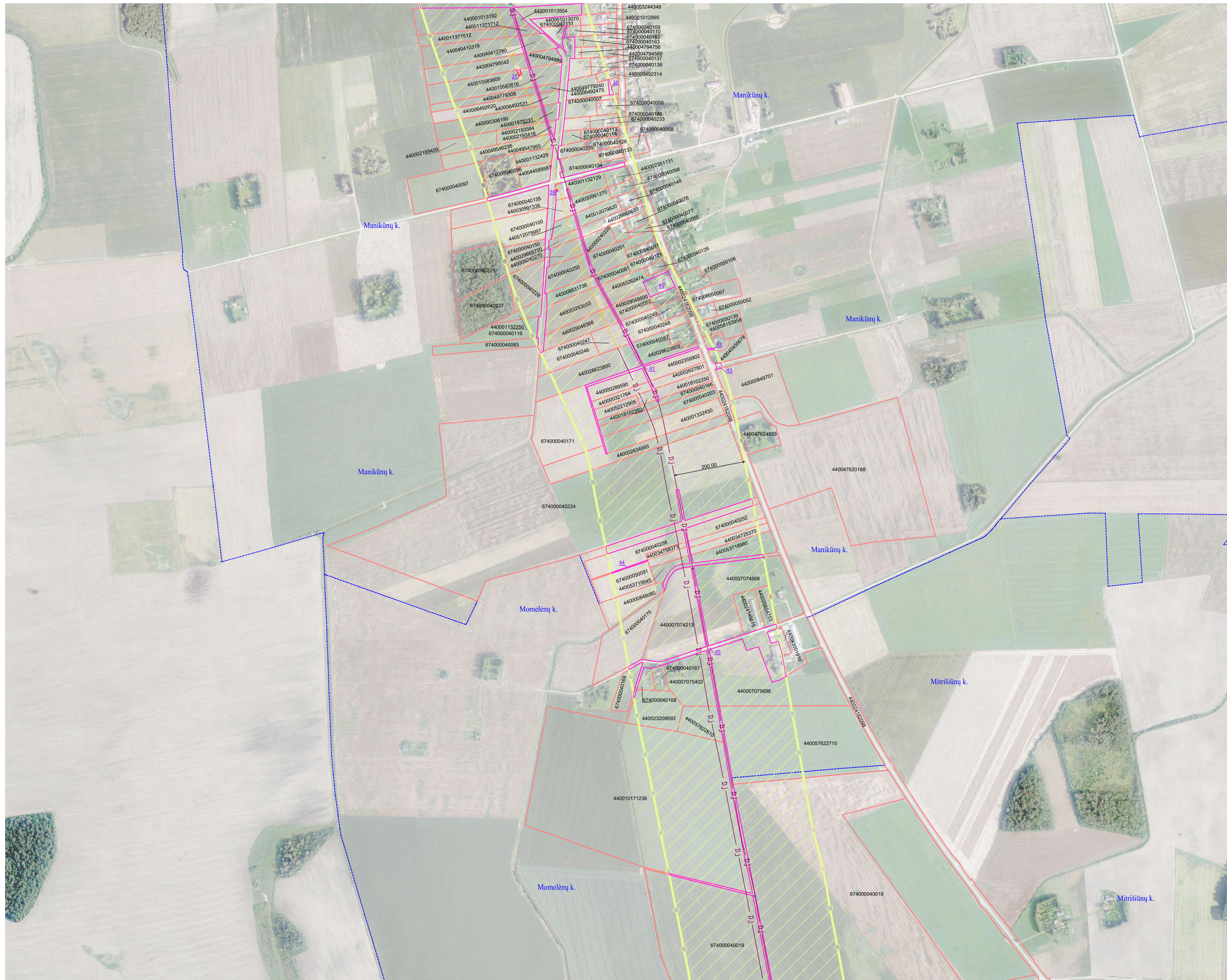

Lapų išdėstymo schema

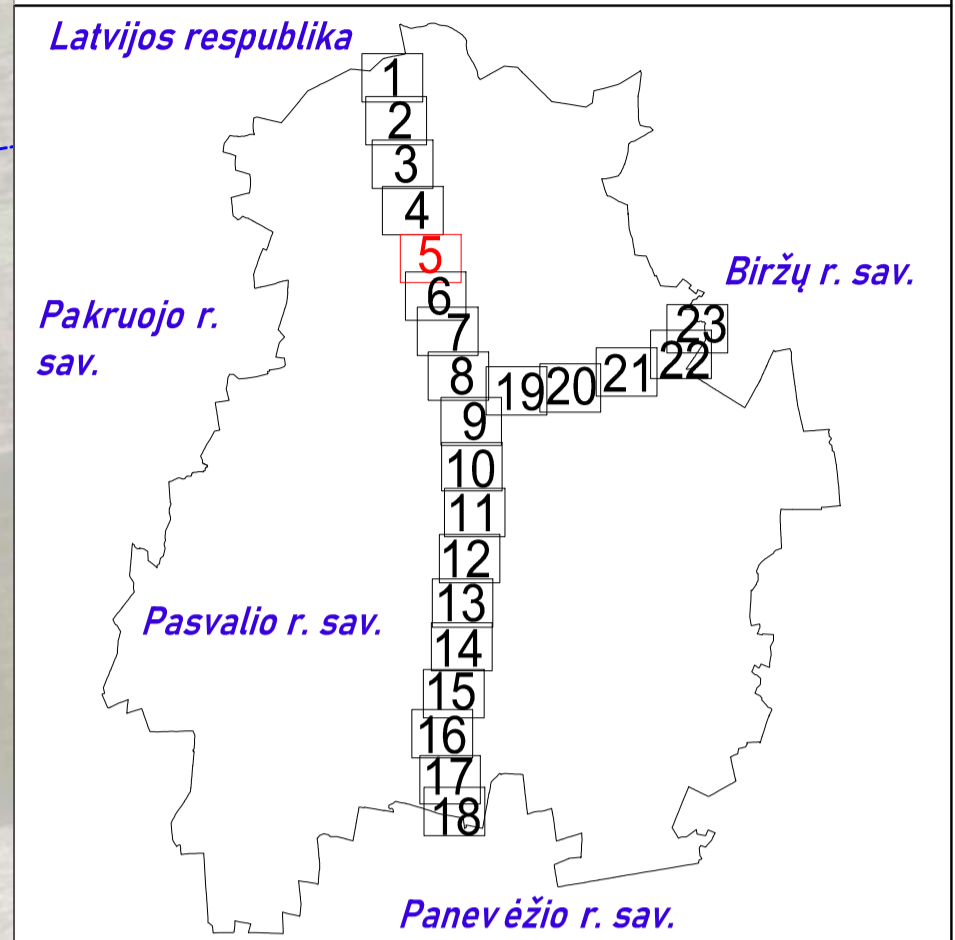

SUTARTINIAI ŽENKLAI	
	I vietovės klasės magistralinio dujotiekio vamzdynas
	II vietovės klasės magistralinio dujotiekio vamzdynas
	Suprojektuotas III vietovės klasės magistralinio dujotiekio vamzdynas
	Magistralinių dujotiekių vietovės klasių teritorija
	Magistralinių dujotiekių aptvėrimų ribos
	Gyvenamosios vietovės
	Žemės sklypo riba
	Laisva valstybinė žemė

- Pastabos:**
- Vadovaujantis LR specialiųjų žemės naudojimo sąlygų įstatymu Magistralinių dujotiekių vietovės klasės teritorija – išilgai magistralinio dujotiekio vamzdžio trasos esanti žemės juosta, kurios ribos yra po 200 metrų į abi puses nuo vamzdžio ašies ir 200 metrų atstumu nuo kraštinių jo taškų.
 - Plane rodomos bendros esamų ir suprojektuotų magistralinių dujotiekių vietovės klasių teritorijų ribos.
 - Planas parengtas 2022-09-22 VĮ Registro centro duomenimis
 - Planas parengtas ortofotografinio žemėlapiu pagrindu
 - GDRLT C Nacionalinė žemės tarnyba prie ŽŪM, 2018
 - GDRLT C Nacionalinė žemės tarnyba prie ŽŪM, 2020

REGISTRŲ CENTRAS
 Įmonės kodas 124110246, Livo g. 25-101, Vilnius tel. (8-37) 787 845
 e.p. Rūta.Balčiauskienė@registrucentras.lt
 Kvalifikacijos Nr. 2M-M-1078

Parcigos	Parašas	Vardas, pavardė	Data
Grupės vadovė		Danguolė Novosinskienė	2022-11-11
Matininkė		Rūta Balčiauskienė	2022-11-11

Matininko kvalifikacijos pažymėjimo Nr.: 2M-M-1078

Pasvalio rajono savivaldybės teritorijoje esančių magistralinių dujotiekių vietovės klasių teritorijų planas M 1:5000

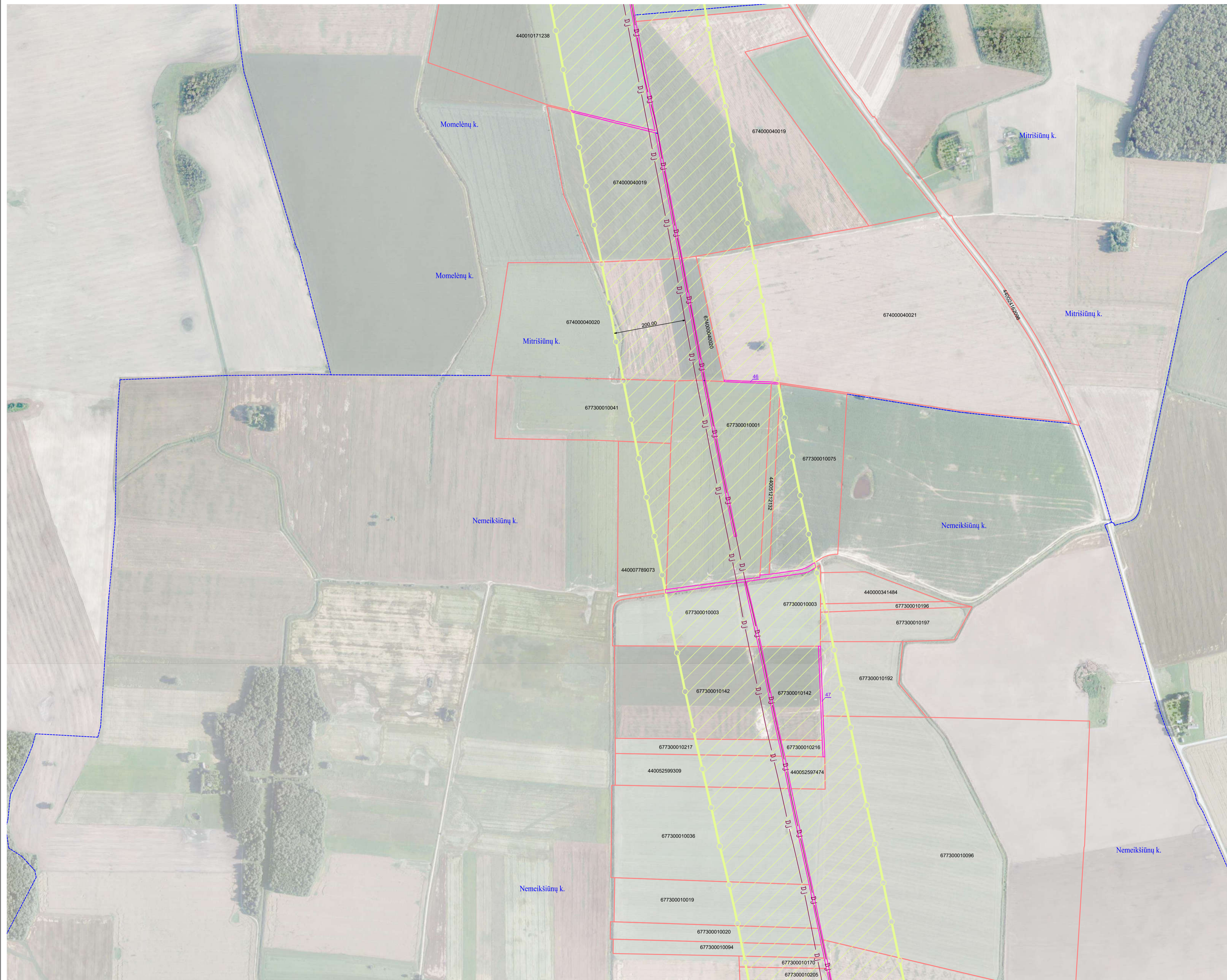

Lapų išdėstymo schema

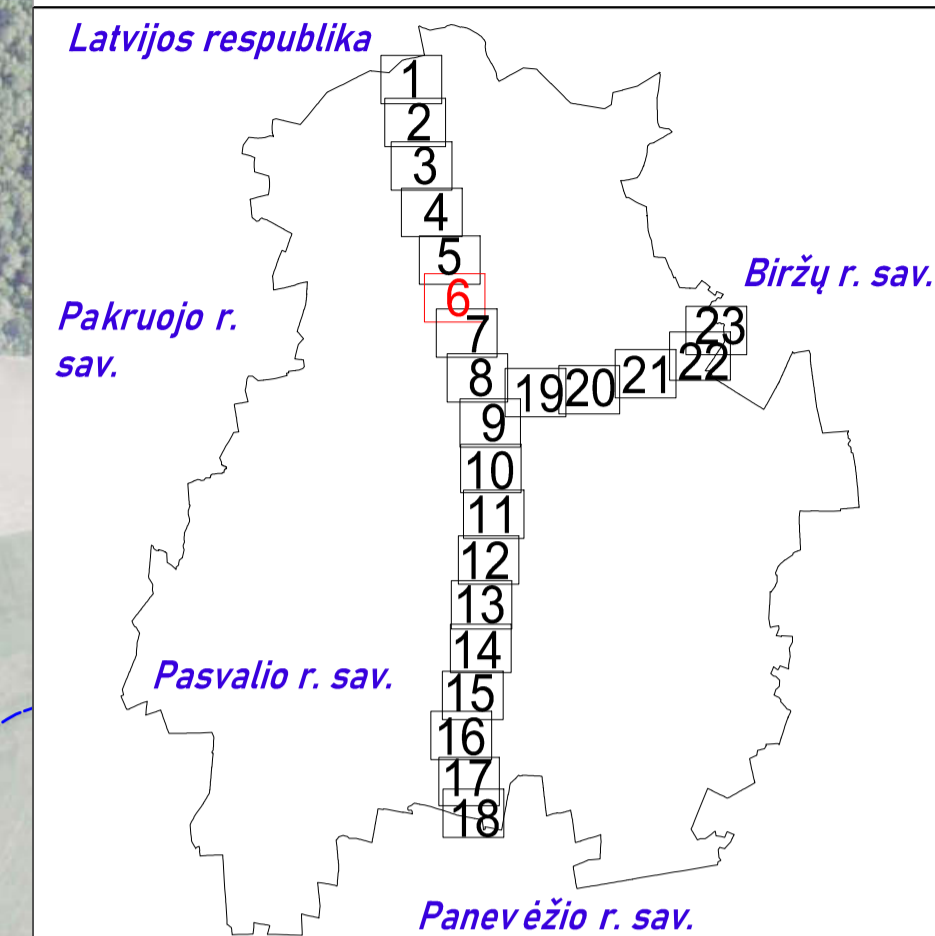

SUTARTINIAI ŽENKLAI	
	I vietovės klasės magistralinio dujotiekio vamzdynas
	Magistralinių dujotiekių vietovės klasių teritorija
	Gyvenamosios vietovės
	Žemės sklypo riba
	Laisva valstybinė žemė

- Pastabos:**
- Vadovaujantis LR specialiųjų žemės naudojimo sąlygų įstatymu Magistralinių dujotiekių vietovės klasės teritorija – išilgai magistralinio dujotiekio vamzdyno trasos esanti žemės juosta, kurios ribos yra po 200 metrų į abi puses nuo vamzdyno ašies ir 200 metrų atstumu nuo kraštinių jo taškų.
 - Plane rodomos bendros esamų ir suprojektuotų magistralinių dujotiekių vietovės klasių teritorijų ribos.
 - Planas parengtas 2022-09-22 VĮ Registro centro duomenimis
- Planas parengtas ortofotografinio žemėlapiu pagrindu
GDRLT C Nacionalinė žemės tarnyba prie ŽŪM, 2018
GDRLT C Nacionalinė žemės tarnyba prie ŽŪM, 2020

REGISTRŲ CENTRAS
VALSTYBĖS ĮMONĖ REGISTRŲ CENTRAS
Įmonės kodas 12410246, L. vivo g. 25-101, Vilnius tel. (8-37) 787 845
e.p. Rūta.Balčiauskienė@registrucentras.lt
Kvalifikacijos Nr. 2M-M-1078

Parcigos	Parašas	Vardas, pavardė	Data
Grupės vadovė		Danguolė Novosinskienė	2022-11-11
Maitininkė		Rūta Balčiauskienė	2022-11-11

Maitininko kvalifikacijos pažymėjimo Nr.: 2M-M-1078

Pasvalio rajono savivaldybės teritorijoje esančių magistralinių dujotiekių vietovės klasių teritorijų planas M 1:5000



Lapų išdėstymo schema

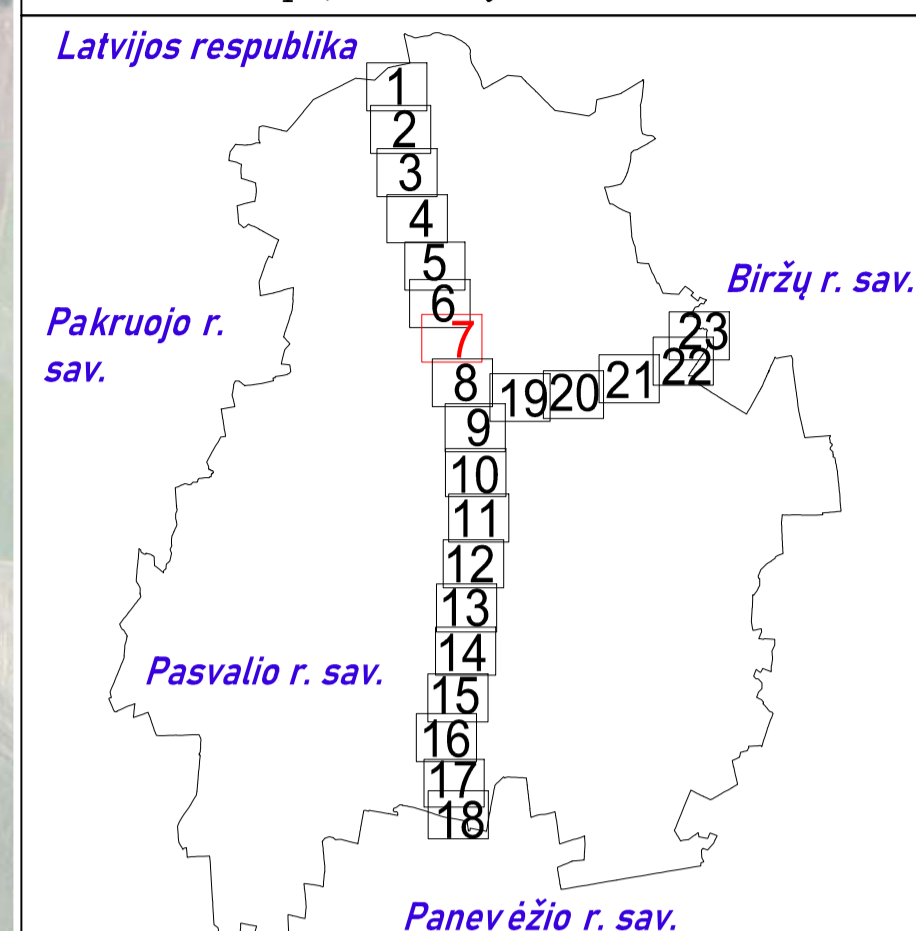

SUTARTINIAI ŽENKLAI	
	I vietovės klasės magistralinio dujotiekio vamzdynas
	Magistralinių dujotiekių vietovės klasių teritorija
	Gyvenamosios vietovės
	Žemės sklypo riba
	Laisva valstybinė žemė

- Pastabos:**
- Vadovaujantis LR specialiųjų žemės naudojimo sąlygų įstatymu Magistralinių dujotiekių vietovės klasės teritorija – išilgai magistralinio dujotiekio vamzdžio trasos esanti žemės juosta, kurios ribos yra po 200 metrų į abi puses nuo vamzdžio ašies ir 200 metrų atstumu nuo kraštinių jo taškų.
 - Plane rodomos bendros esamų ir suprojektuotų magistralinių dujotiekių vietovės klasių teritorijų ribos.
 - Planas parengtas 2022-09-22 VĮ Registro centro duomenimis
 - Planas parengtas ortofotografinio žemėlapiu pagrindu GDRLT C Nacionalinė žemės tarnyba prie ŽŪM, 2018
 - GDRLT C Nacionalinė žemės tarnyba prie ŽŪM, 2020

REGISTRŲ CENTRAS
 VALSTYBĖS ĮMONĖ REGISTRŲ CENTRAS
 Įmonės kodas 12410246, Livo g. 25-101, Vilnius tel. (8-37) 787 845
 eip. Ratai.Balciuskienė@registrucentras.lt
 Kvalifikacijos Nr. 2M-M-1078

Parcis	Parašas	Vardas, pavardė	Data
Grupės vadovė		Danguolė Novosinskienė	2022-11-11
Maitininkė		Rūta Balčiauskienė	2022-11-11

Maitininko kvalifikacijos pažymėjimo Nr.: 2M-M-1078

Pasvalio rajono savivaldybės teritorijoje esančių magistralinių dujotiekių vietovės klasių teritorijų planas M 1:5000



Lapų išdėstymo schema

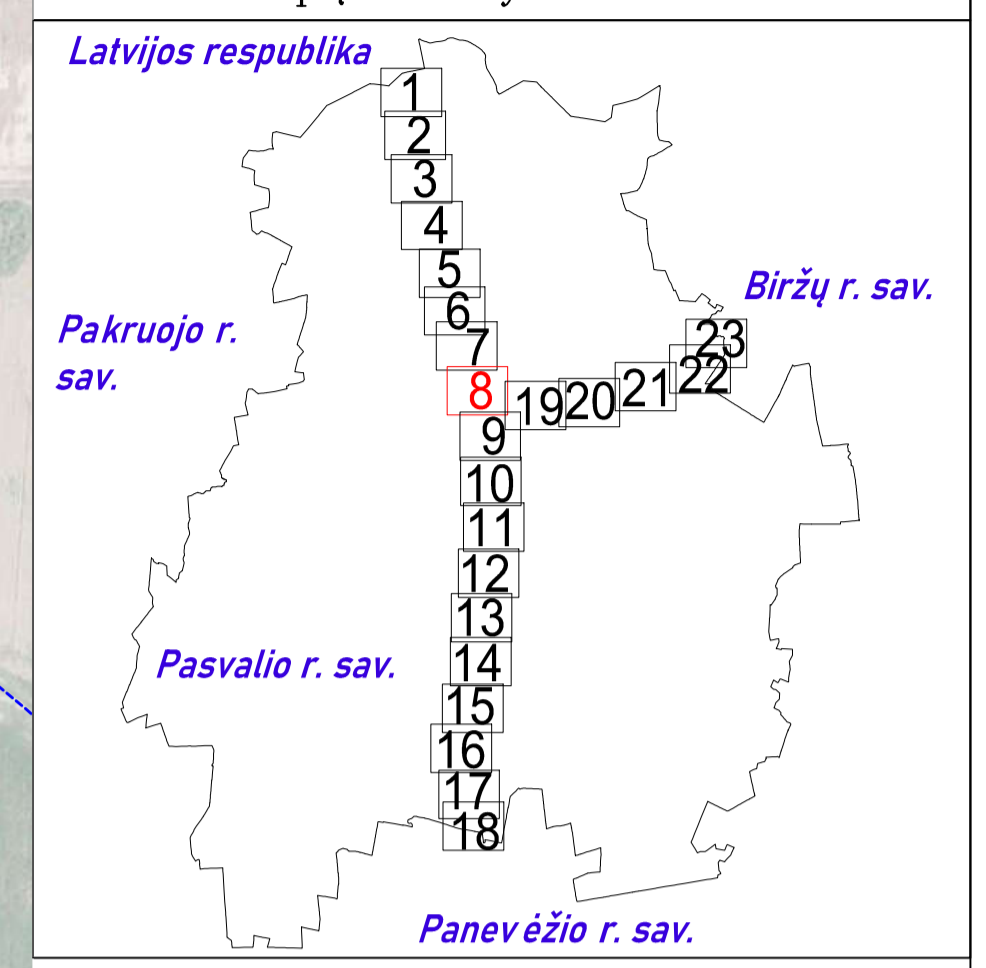

SUTARTINIAI ŽENKLAI	
	I vietovės klasės magistralinio dujotiekio vamzdynas
	Magistralinių dujotiekių vietovės klasių teritorija
	Gyvenamosios vietovės
	Žemės sklypo riba
	Laisva valstybinė žemė

- Pastabos:**
- Vadovaujantis LR specialiųjų žemės naudojimo sąlygų įstatymu Magistralinių dujotiekių vietovės klasių teritorija – išilgai magistralinio dujotiekio vamzdžio trasos esanti žemės juosta, kurios ribos yra po 200 metrų į abi puses nuo vamzdžio ašies ir 200 metrų atstumu nuo kraštinių jo taškų.
 - Plane rodomos bendros esamų ir suprojektuotų magistralinių dujotiekių vietovės klasių teritorijų ribos.
 - Planas parengtas 2022–09–22 VĮ Registro centro duomenimis
- Planas parengtas ortofotografinio žemėlapis pagrindu
GDRLT C Nacionalinė žemės tarnyba prie ŽŪM, 2018
GDRLT C Nacionalinė žemės tarnyba prie ŽŪM, 2020

REGISTRŲ CENTRAS			
VALSTYBĖS ĮMONĖ REGISTRŲ CENTRAS			
Įmonės kodas 124110246, Livo g. 25-101, Vilnius tel. (8-37) 787 845 eip. Rūta Balčiauskienė@registrucentras.lt Kvalifikacijos Nr. 2M-M-1078			
Parcigos	Parašas	Vardas, pavardė	Data
Grupės vadovė		Danguolė Novosinskienė	2022-11-11
Maitininkė		Rūta Balčiauskienė	2022-11-11

Maitininko kvalifikacijos pažymėjimo Nr.: 2M-M-1078

Pasvalio rajono savivaldybės teritorijoje esančių magistralinių dujotiekių vietovės klasių teritorijų planas M 1:5000

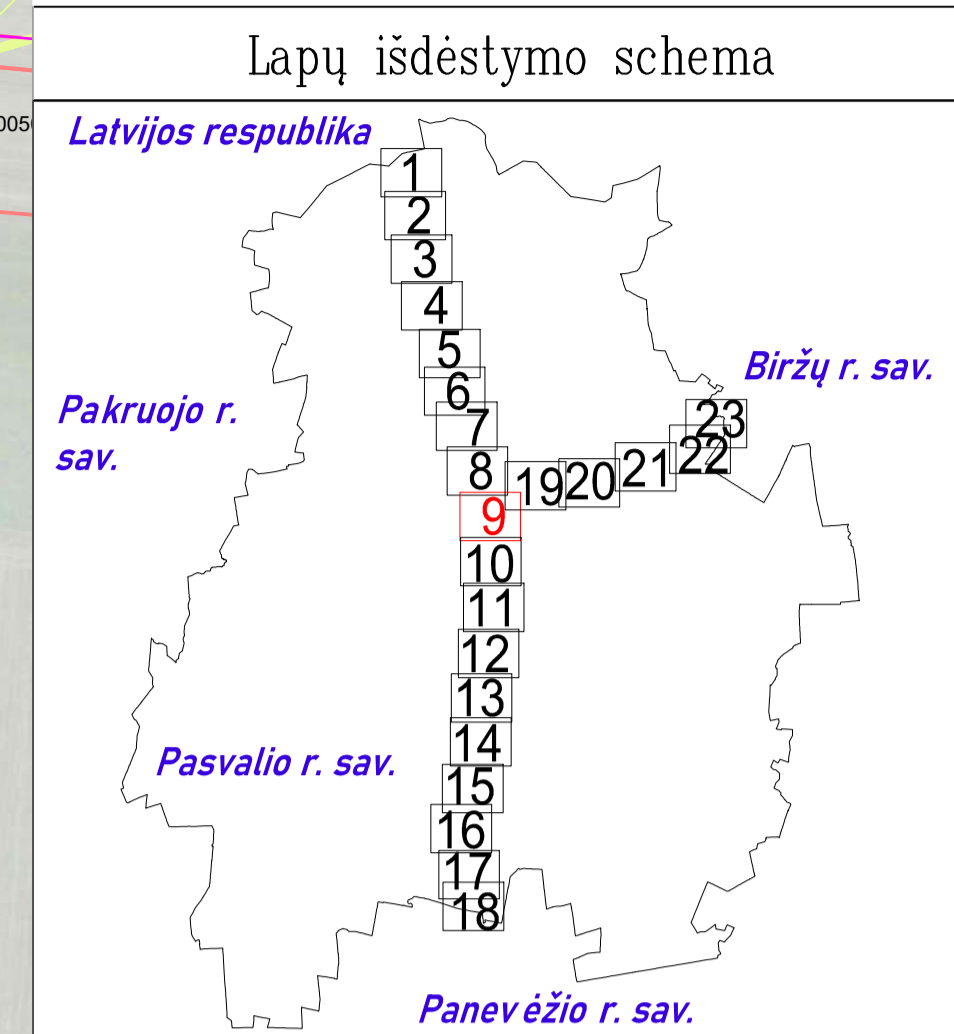
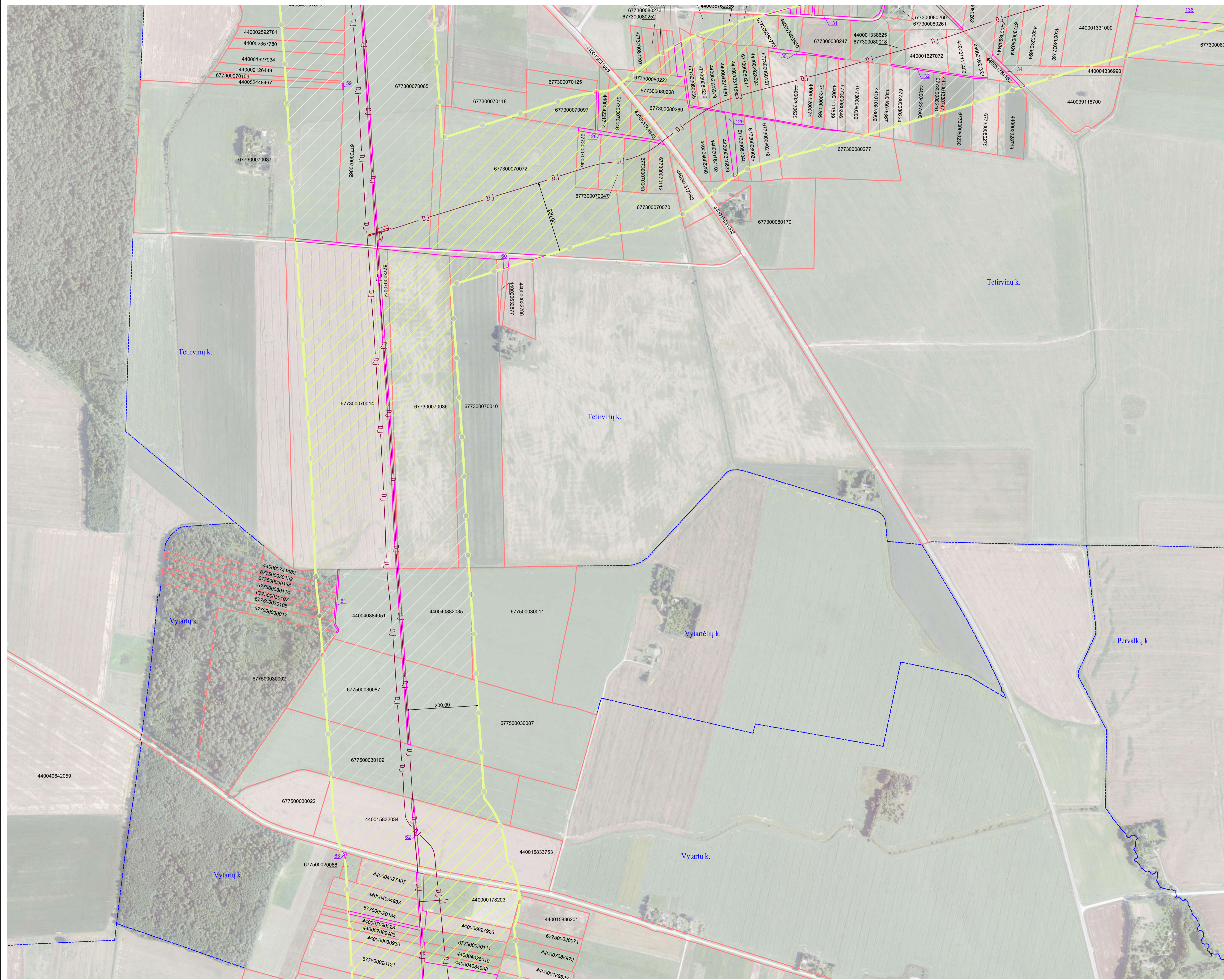

SUTARTINIAI ŽENKLAI	
	I vietovės klasės magistralinio dujotiekio vamzdynas
	Suprojektuotas I vietovės klasės magistralinio dujotiekio vamzdynas
	Magistralinių dujotiekių vietovės klasių teritorija
	Magistralinių dujotiekių aptvėrimų ribos
	Gyvenamosios vietovės
	Žemės sklypo riba
	Laisva valstybinė žemė

Pastabos:

- Vadovaujantis LR specialiųjų žemės naudojimo sąlygų įstatymu Magistralinių dujotiekių vietovės klasės teritorija – išilgai magistralinio dujotiekio vamzdžio trasos esanti žemės juosta, kurios ribos yra po 200 metrų į abi puses nuo vamzdžio ašies ir 200 metrų atstumu nuo kraštinių jo taškų.
- Plane rodomos bendros esamų ir suprojektuotų magistralinių dujotiekių vietovės klasių teritorijų ribos.
- Planas parengtas 2022-09-22 VĮ Registro centro duomenimis
- Planas parengtas ortofotografinio žemėlapiu pagrindu
- GDRLT C Nacionalinė žemės tarnyba prie ŽŪM, 2018
- GDRLT C Nacionalinė žemės tarnyba prie ŽŪM, 2020

REGISTRŲ VALSTYBĖS ĮMONĖ REGISTRŲ CENTRAS			
REGISTRŲ CENTRAS		Įmonės kodas 12410246, Livo g. 25-101, Vilnius tel. (8-37) 787 845 eip. Rūta.Balčiauskienė@registrucentras.lt Kvalifikacijos Nr. 2M-M-1078	
Parcis	Parašas	Vardas, pavardė	Data
Grupės vadovė		Danguolė Novosinskienė	2022-11-11
Maitininkė		Rūta Balčiauskienė	2022-11-11
Maitininko kvalifikacijos pažymėjimo Nr.: 2M-M-1078			

Pasvalio rajono savivaldybės teritorijoje esančių magistralinių dujotiekių vietovės klasių teritorijų planas M 1:5000

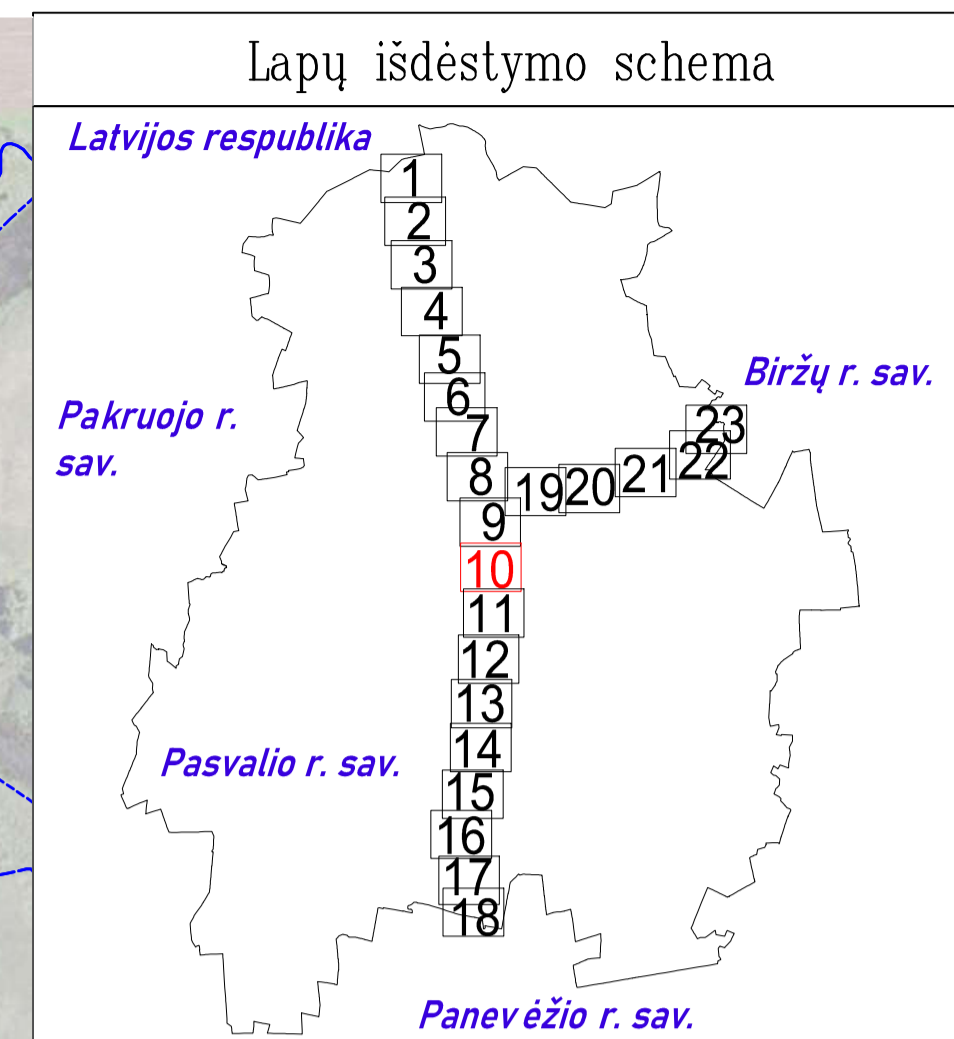

SUTARTINIAI ŽENKLAI	
	I vietovės klasės magistralinio dujotiekio vamzdynas
	Magistralinių dujotiekių vietovės klasių teritorija
	Dujų skirstymo stotis
	Magistralinių dujotiekių aptvėrimų ribos
	Gyvenamosios vietovės
	Žemės sklypo riba
	Laisva valstybinė žemė

Pastabos:

- Vadovaujantis LR specialiųjų žemės naudojimo sąlygų įstatymu Magistralinių dujotiekių vietovės klasės teritorija – išilgai magistralinio dujotiekio vamzdžio trasos esanti žemės juosta, kurios ribos yra po 200 metrų į abi puses nuo vamzdžio ašies ir 200 metrų atstumu nuo kraštinių jo taškų.
- Plane rodomos bendros esamų ir suprojektuotų magistralinių dujotiekių vietovės klasių teritorijų ribos.
- Planas parengtas 2022–09–22 VĮ Registro centro duomenimis

Planas parengtas ortofotografinio žemėlapiu pagrindu
GDRLT C Nacionalinė žemės tarnyba prie ŽŪM, 2018
GDRLT C Nacionalinė žemės tarnyba prie ŽŪM, 2020

REGISTRŲ CENTRAS VALSTYBĖS ĮMONĖ REGISTRŲ CENTRAS

Įmonės kodas 124110246, Livo g. 25-101, Vilnius tel. (8-37) 787 845
e.p. Rūta.Balčiauskienė@registrucentras.lt
Kvalifikacijos Nr. 2M-M-1078

Parcigos	Parašas	Vardas, pavardė	Data
Grupės vadovė		Danguolė Novosinskienė	2022-11-11
Maitininkė		Rūta Balčiauskienė	2022-11-11

Maitininko kvalifikacijos pažymėjimo Nr.: 2M-M-1078

Pasvalio rajono savivaldybės teritorijoje esančių magistralinių dujotiekių vietovės klasių teritorijų planas M 1:5000

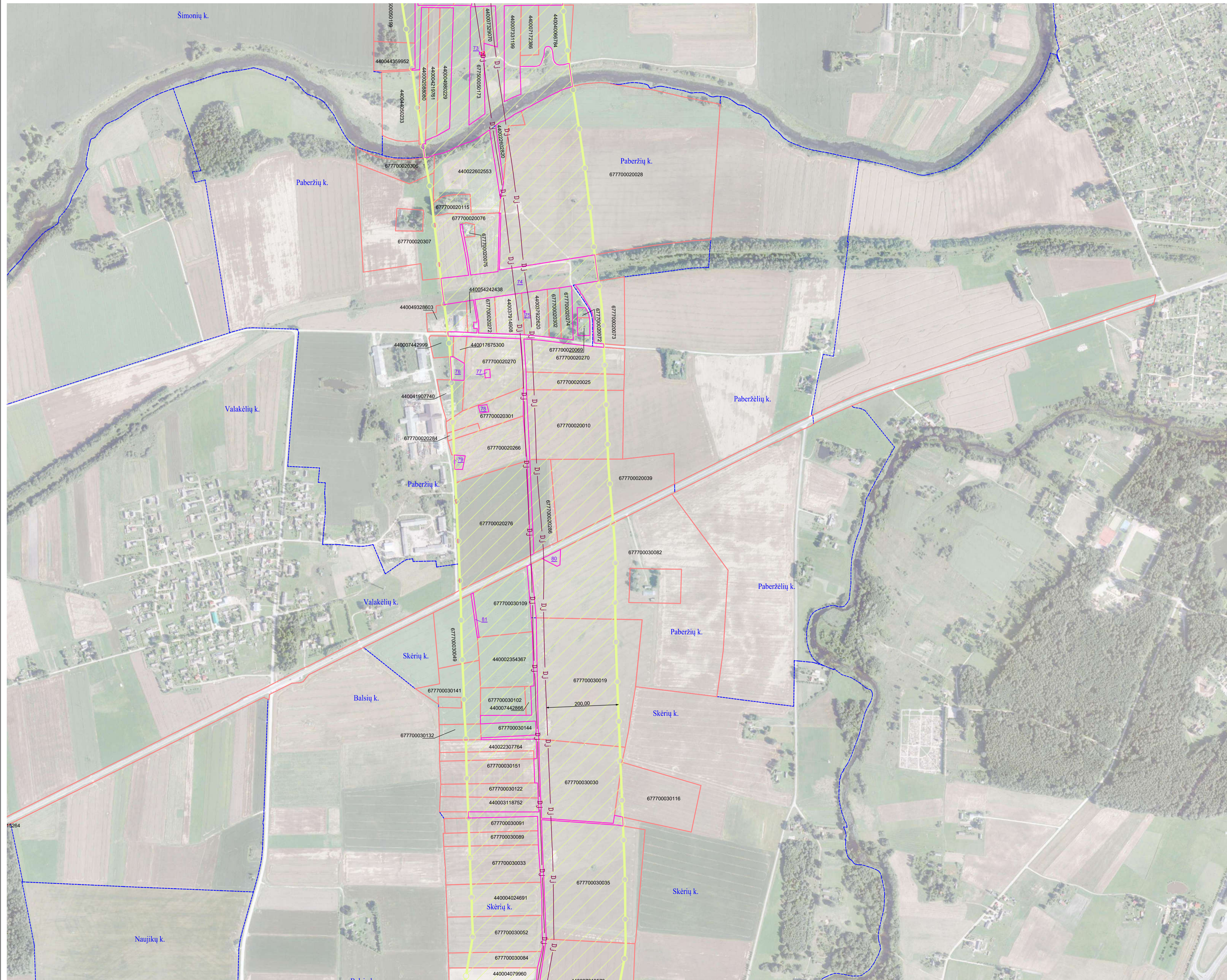

Lapų išdėstymo schema

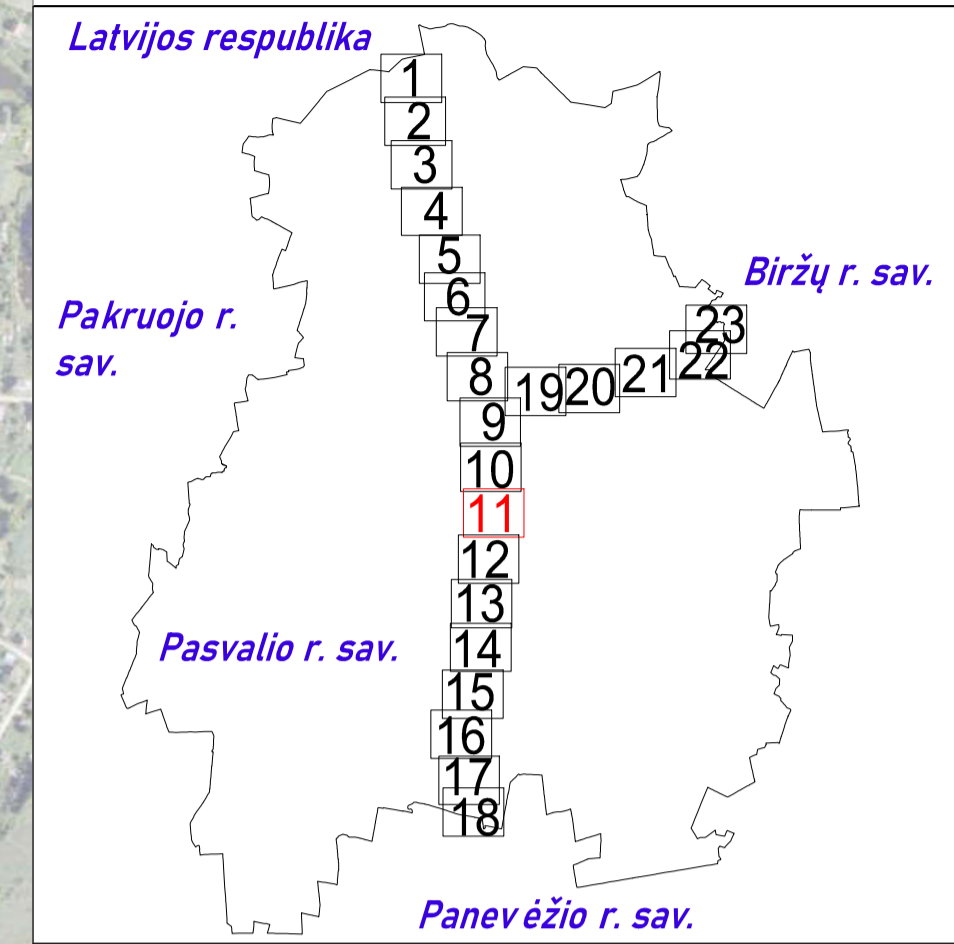

SUTARTINIAI ŽENKLAI	
	DJ I vietovės klasės magistralinio dujotiekio vamzdynas
	Magistralinių dujotiekių vietovės klasių teritorija
	Magistralinių dujotiekių aptvėrimų ribos
	Gyvenamosios vietovės
	Žemės sklypo riba
	Laisva valstybinė žemė

Pastabos:

- Vadovaujantis LR specialiųjų žemės naudojimo sąlygų įstatymu Magistralinių dujotiekių vietovės klasės teritorija – išilgai magistralinio dujotiekio vamzdžio trasos esanti žemės juosta, kurios ribos yra po 200 metrų į abi puses nuo vamzdžio ašies ir 200 metrų atstumu nuo kraštinių jo taškų.
- Plane rodomos bendros esamų ir suprojektuotų magistralinių dujotiekių vietovės klasių teritorijų ribos.
- Planas parengtas 2022-09-22 VĮ Registro centro duomenimis

Planas parengtas ortofotografinio žemėlapiu pagrindu
GDRLT C Nacionalinė žemės tarnyba prie ŽŪM, 2018
GDRLT C Nacionalinė žemės tarnyba prie ŽŪM, 2020

REGISTRŪ VALSTYBĖS ĮMONĖ REGISTRŪ CENTRAS			
Įmonės kodas 124110246, Livo g. 25-101, Vilnius tel. (8-37) 787 845 eip. Rūta.Balčiauskienė@registrucentras.lt Kvalifikacijos Nr. 2M-M-1078			
Parcis	Parašas	Vardas, pavardė	Data
Grupės vadovė		Danguolė Novosinskienė	2022-11-11
Maitininkė		Rūta Balčiauskienė	2022-11-11
Maitininko kvalifikacijos pažymėjimo Nr.: 2M-M-1078			

Pasvalio rajono savivaldybės teritorijoje esančių magistralinių dujotiekių vietovės klasių teritorijų planas M 1:5000



Lapų išdėstymo schema

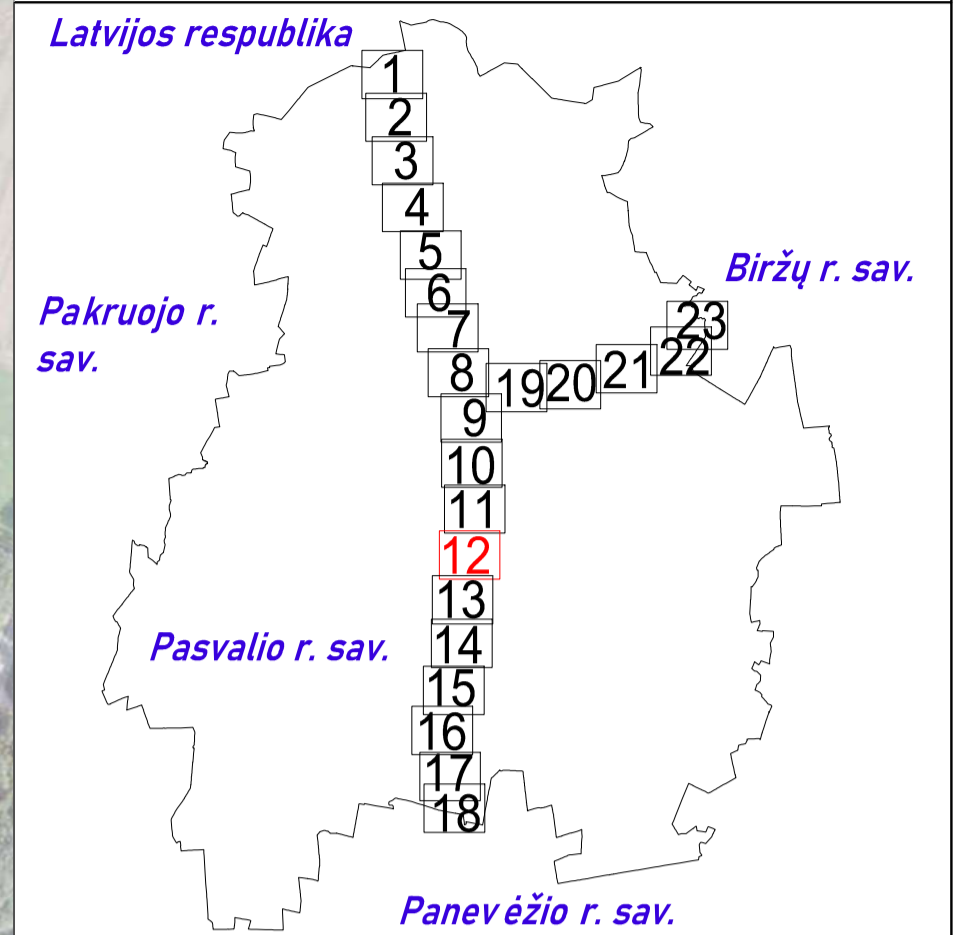

SUTARTINIAI ŽENKLAI	
	I vietovės klasės magistralinio dujotiekio vamzdynas
	Magistralinių dujotiekių vietovės klasių teritorija
	Magistralinių dujotiekių aptėrimų ribos
	Gyvenamosios vietovės
	Žemės sklypo riba
	Laisva valstybinė žemė

- Pastabos:**
- Vadovaujantis LR specialiųjų žemės naudojimo sąlygų įstatymu Magistralinių dujotiekių vietovės klasės teritorija – išilgai magistralinio dujotiekio vamzdžio trasos esanti žemės juosta, kurios ribos yra po 200 metrų į abi puses nuo vamzdžio ašies ir 200 metrų atstumu nuo kraštinių jo taškų.
 - Plane rodomos bendros esamų ir suprojektuotų magistralinių dujotiekių vietovės klasių teritorijų ribos.
 - Planas parengtas 2022-09-22 VĮ Registro centro duomenimis
- Planas parengtas ortofotografinio žemėlapis pagrindu
GDRLT C Nacionalinė žemės tarnyba prie ŽŪM, 2018
GDRLT C Nacionalinė žemės tarnyba prie ŽŪM, 2020

REGISTRŲ CENTRAS VALSTYBĖS ĮMONĖ REGISTRŲ CENTRAS
 Įmonės kodas 124110246, Livo g. 25-101, Vilnius tel. (8-37) 787 845
 eip. Rūta.Balčiauskienė@registrucentras.lt
 Kvalifikacijos Nr. 2M-M-1078

Parcigos	Parašas	Vardas, pavardė	Data
Grupės vadovė		Danguolė Novosinskienė	2022-11-11
Maitininkė		Rūta Balčiauskienė	2022-11-11

Maitininko kvalifikacijos pažymėjimo Nr.: 2M-M-1078

Pasvalio rajono savivaldybės teritorijoje esančių magistralinių dujotiekių vietovės klasių teritorijų planas M 1:5000

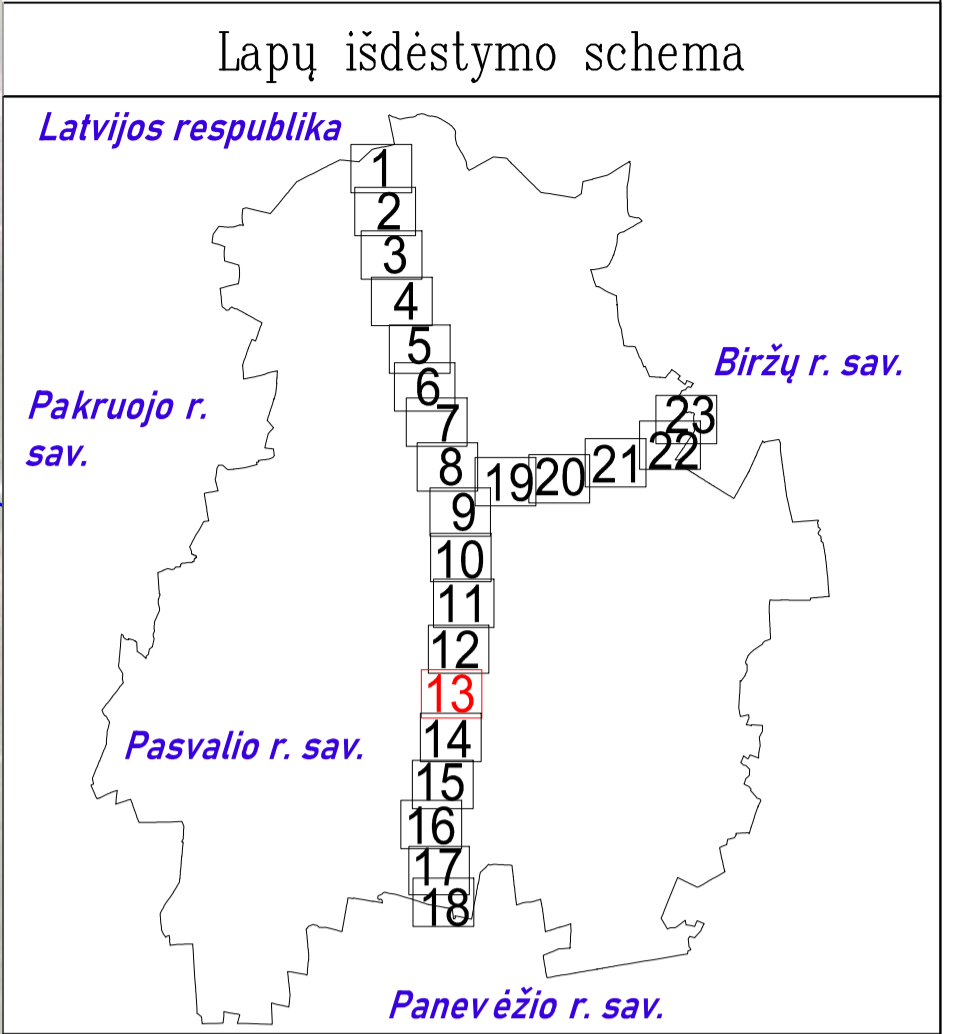

SUTARTINIAI ŽENKLAI

	I vietovės klasės magistralinio dujotiekio vamzdynas
	Magistralinių dujotiekių vietovės klasių teritorija
	Gyvenamosios vietovės
	Žemės sklypo riba
	Laisva valstybinė žemė

Pastabos:

- Vadovaujantis LR specialiųjų žemės naudojimo sąlygų įstatymu Magistralinių dujotiekių vietovės klasės teritorija – išilgai magistralinio dujotiekio vamzdžio trasos esanti žemės juosta, kurios ribos yra po 200 metrų į abi puses nuo vamzdžio ašies ir 200 metrų atstumu nuo kraštinių jo taškų.
- Plane rodomos bendros esamų ir suprojektuotų magistralinių dujotiekių vietovės klasių teritorijų ribos.
- Planas parengtas 2022-09-22 VĮ Registro centro duomenimis

Planas parengtas ortofotografinio žemėlapiu pagrindu
GDRLT C Nacionalinė žemės tarnyba prie ŽŪM, 2018
GDRLT C Nacionalinė žemės tarnyba prie ŽŪM, 2020

VALSTYBĖS ĮMONĖ REGISTRŲ CENTRAS <small>Įmonės kodas 12410246, Livo g. 25-101, Vilnius tel. (8-37) 787 845 el.p. Rūta.Balčiauskienė@registrųcentras.lt Kvalifikacijos Nr. 2M-M-1078</small>			
Parcis	Parašas	Vardas, pavardė	Data
Grupės vadovė		Danguolė Novosinskienė	2022-11-11
Matininkė		Rūta Balčiauskienė	2022-11-11
Matininko kvalifikacijos pažymėjimo Nr.: 2M-M-1078			

Pasvalio rajono savivaldybės teritorijoje esančių magistralinių dujotiekių vietovės klasių teritorijų planas M 1:5000

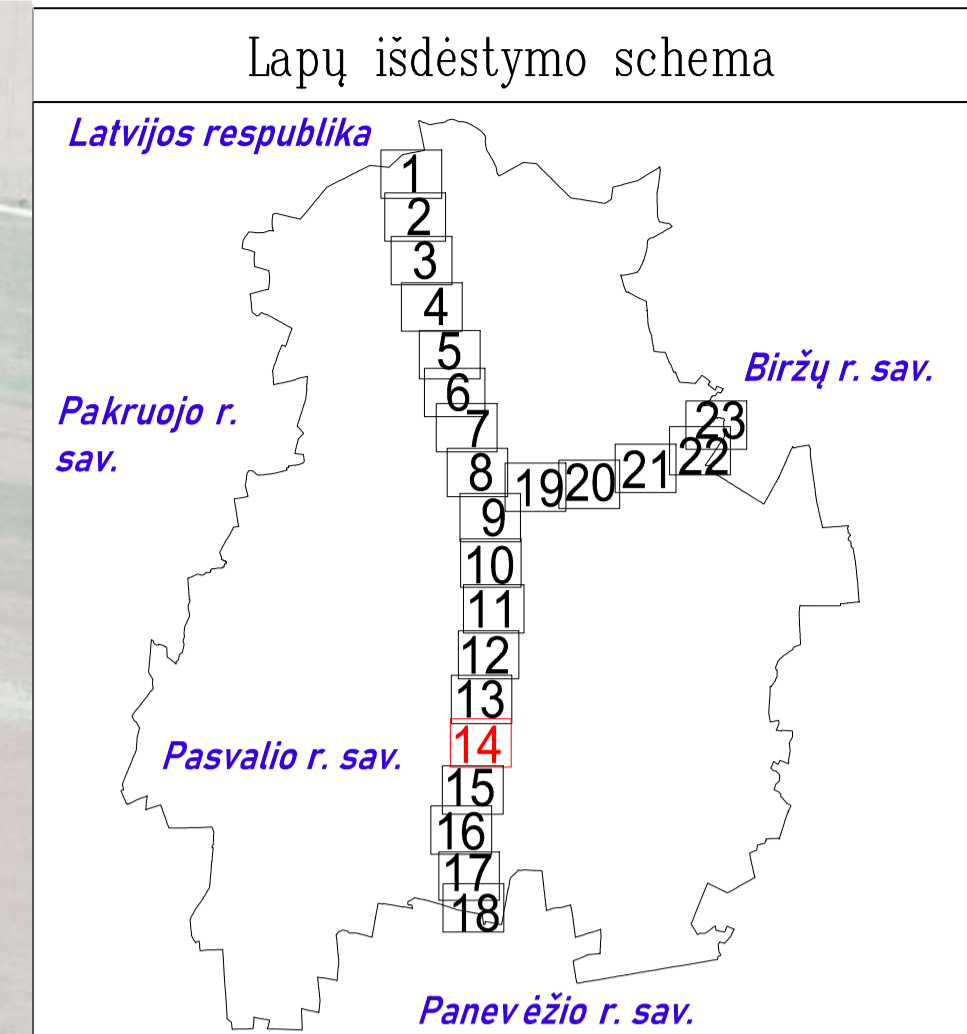
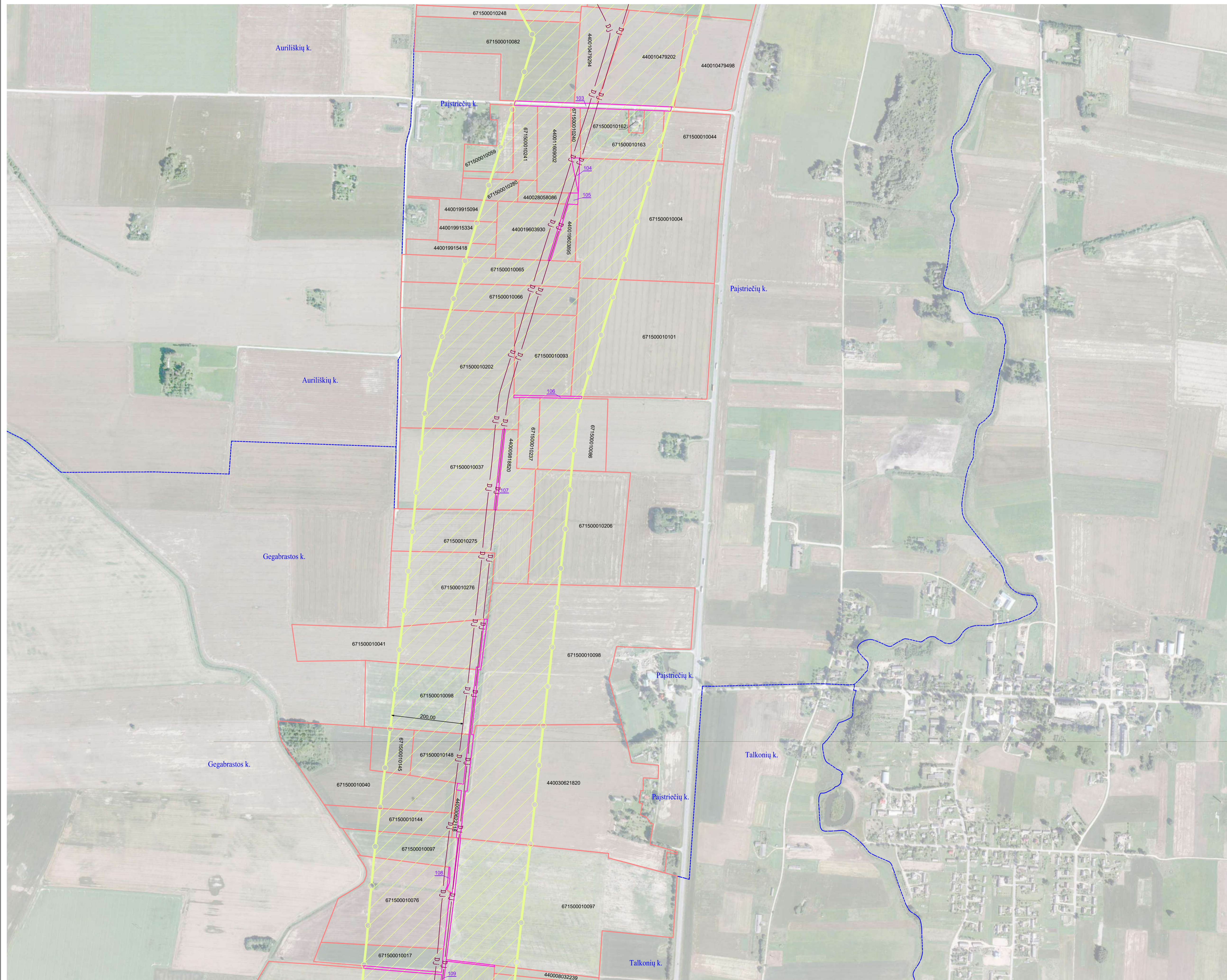

SUTARTINIAI ŽENKLAI	
	I vietovės klasės magistralinio dujotiekio vamzdynas
	Magistralinių dujotiekių vietovės klasių teritorija
	Gyvenamosios vietovės
	Žemės sklypo riba
	Laisva valstybinė žemė

Pastabos:

- Vadovaujantis LR specialiųjų žemės naudojimo sąlygų įstatymu Magistralinių dujotiekių vietovės klasių teritorija – išilgai magistralinio dujotiekio vamzdžio trasos esanti žemės juosta, kurios ribos yra po 200 metrų į abi puses nuo vamzdžio ašies ir 200 metrų atstumu nuo kraštinių jo taškų.
- Plane rodomos bendros esamų ir suprojektuotų magistralinių dujotiekių vietovės klasių teritorijų ribos.
- Planas parengtas 2022-09-22 VĮ Registro centro duomenimis
- Planas parengtas ortofotografinio žemėlapiu pagrindu GDRLT C Nacionalinė žemės tarnyba prie ŽŪM, 2018
- GDRLT C Nacionalinė žemės tarnyba prie ŽŪM, 2020

REGISTRŲ CENTRAS VALSTYBĖS ĮMONĖ REGISTRŲ CENTRAS			
Įmonės kodas 124110246, Livo g. 25-101, Vilnius tel. (8-37) 787 845			
e.p. Rūta.Balčiauskienė@registrcentras.lt			
Kvalifikacijos Nr. 2M-M-1078			
Parcigos	Parašas	Vardas, pavardė	Data
Grupės vadovė		Danguolė Novosinskienė	2022-11-11
Matininkė		Rūta Balčiauskienė	2022-11-11

Matininko kvalifikacijos pažymėjimo Nr.: 2M-M-1078

Pasvalio rajono savivaldybės teritorijoje esančių magistralinių dujotiekių vietovės klasių teritorijų planas M 1:5000

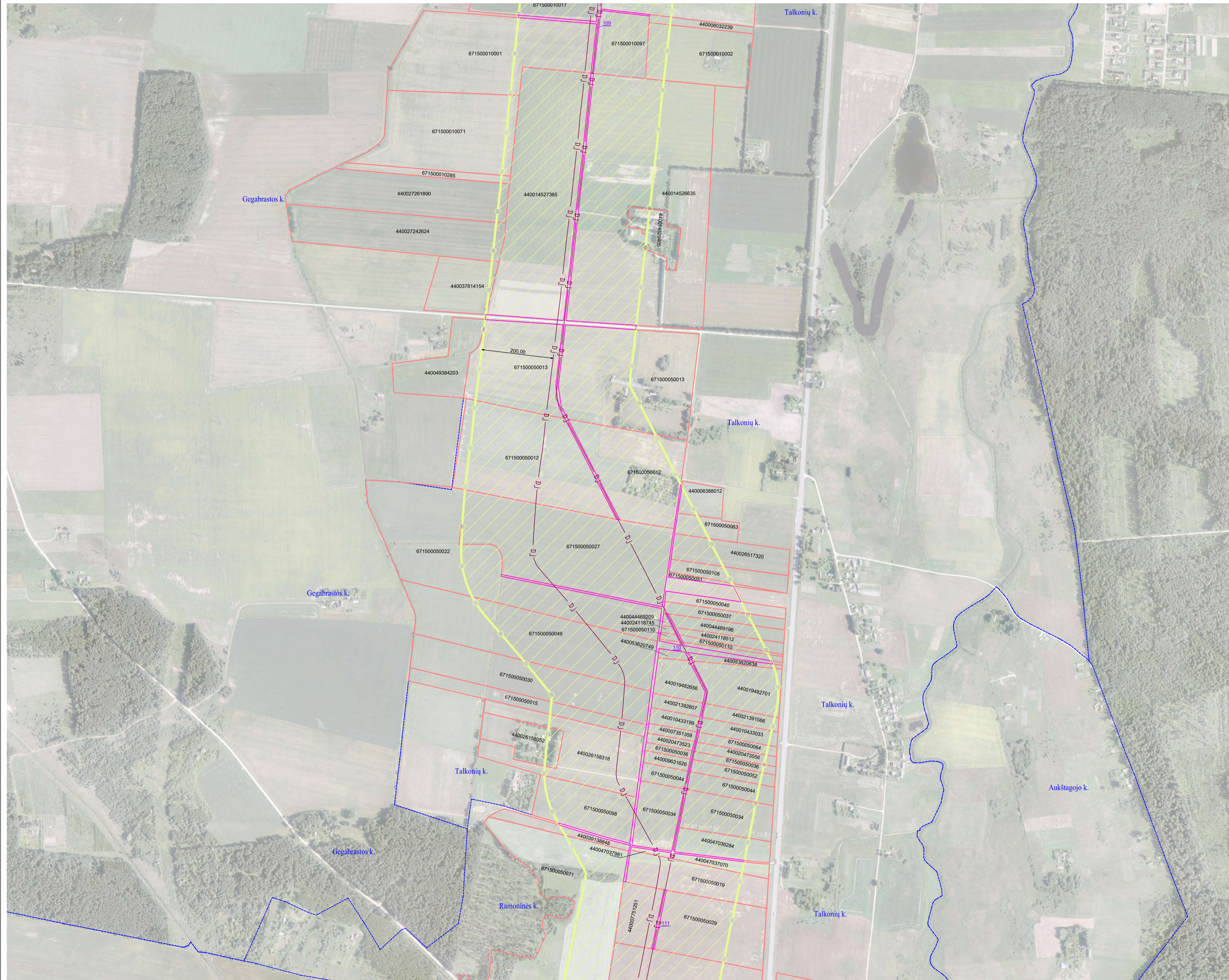

Lapų išdėstymo schema

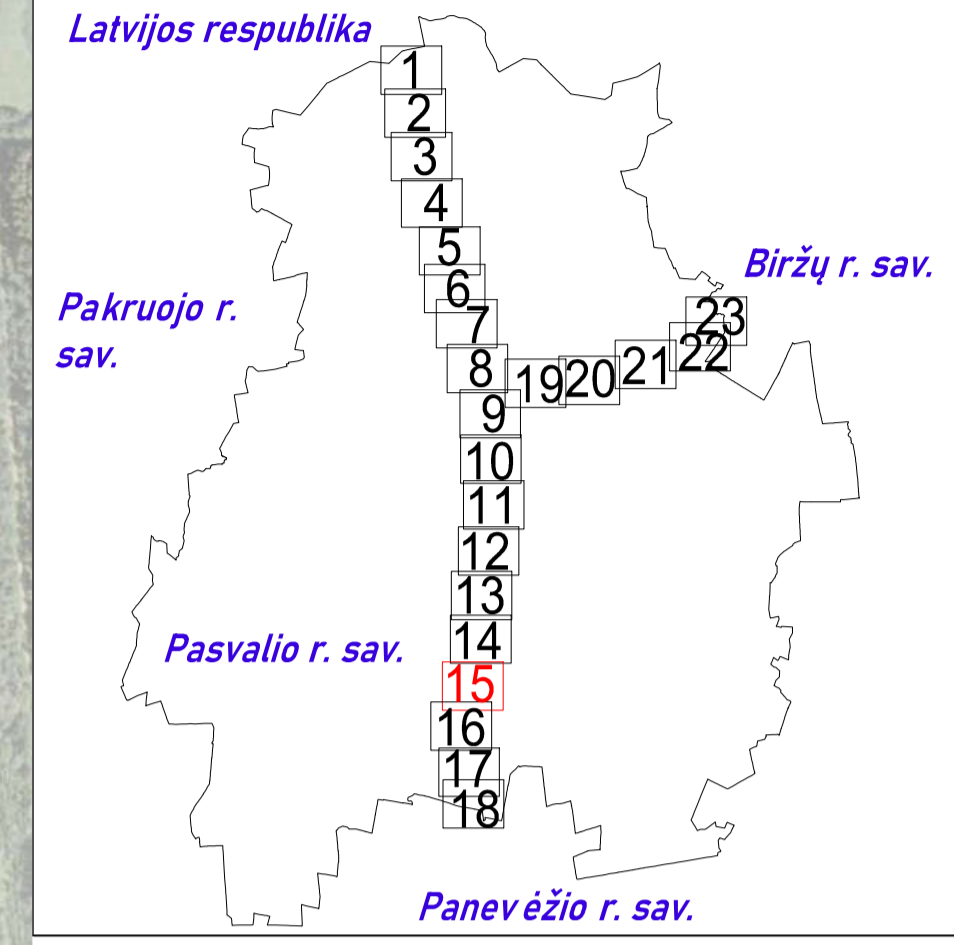

SUTARTINIAI ŽENKLAI	
	I vietovės klasės magistralinio dujotiekio vamzdynas
	Magistralinių dujotiekių vietovės klasių teritorija
	Gyvenamosios vietovės
	Žemės sklypo riba
	Laisva valstybinė žemė

- Pastabos:**
- Vadovaujantis LR specialiųjų žemės naudojimo sąlygų įstatymu Magistralinių dujotiekių vietovės klasės teritorija – išilgai magistralinio dujotiekio vamzdžio trasos esanti žemės juosta, kurios ribos yra po 200 metrų į abi puses nuo vamzdžio ašies ir 200 metrų atstumu nuo kraštinių jo taškų.
 - Plane rodomos bendros esamų ir suprojektuotų magistralinių dujotiekių vietovės klasių teritorijų ribos.
 - Planas parengtas 2022-09-22 VĮ Registro centro duomenimis
 - Planas parengtas ortofotografinio žemėlapiu pagrindu
 - GDRLT C Nacionalinė žemės tarnyba prie ŽŪM, 2018
 - GDRLT C Nacionalinė žemės tarnyba prie ŽŪM, 2020

REGISTRŲ CENTRAS
 VALSTYBĖS ĮMONĖ REGISTRŲ CENTRAS
Įmonės kodas 124110246, Livo g. 25-101, Vilnius tel. (8-37) 787 845
 eip. Rūta.Balčiauskienė@registrucentras.lt
 Kvalifikacijos Nr. 2M-M-1078

Paršius	Vardas, pavardė	Data
Grupės vadovė	Danguolė Novosinskienė	2022-11-11
Matininkė	Rūta Balčiauskienė	2022-11-11

Matininko kvalifikacijos pažymėjimo Nr.: 2M-M-1078

Pasvalio rajono savivaldybės teritorijoje esančių magistralinių dujotiekių vietovės klasių teritorijų planas M 1:5000

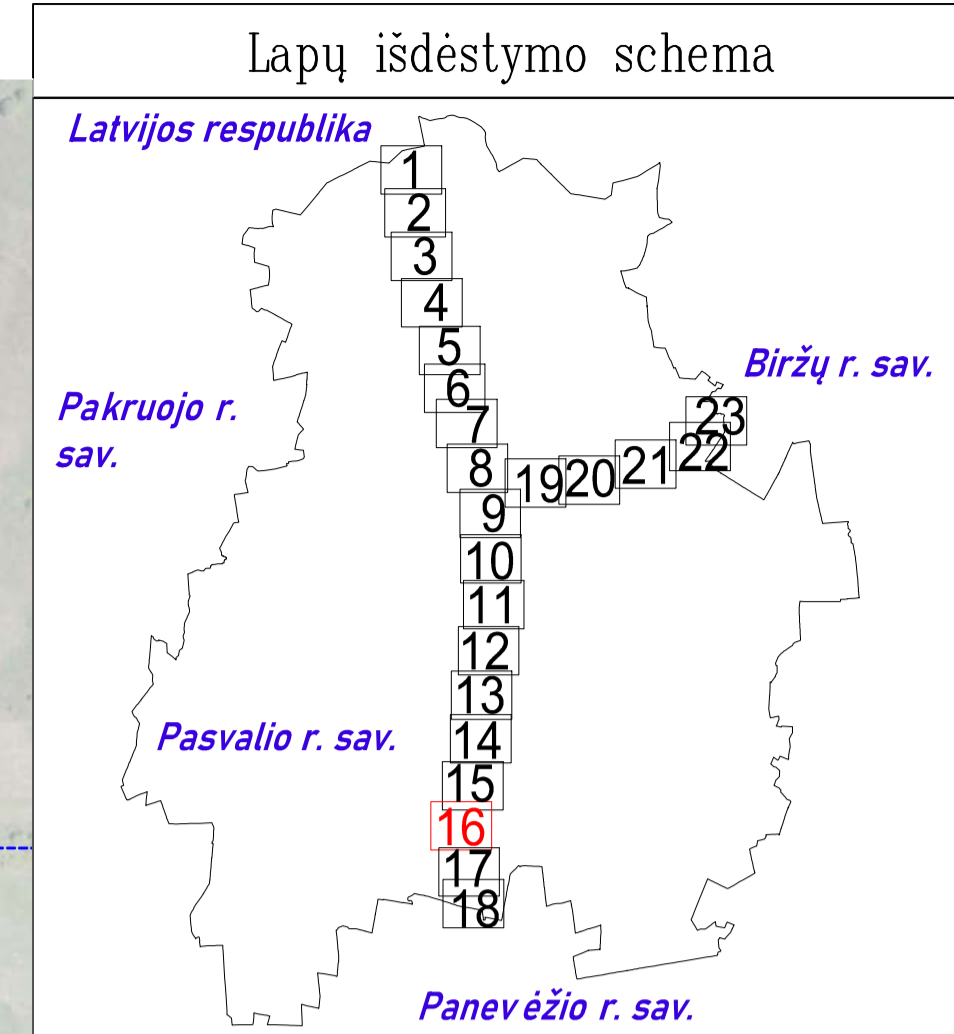

SUTARTINIAI ŽENKLAI	
	DJ I vietovės klasės magistralinio dujotiekio vamzdynas
	Magistralinių dujotiekių vietovės klasių teritorija
	Gyvenamosios vietovės
	Žemės sklypo riba
	Laisva valstybinė žemė

- Pastabos:**
- Vadovaujantis LR specialiųjų žemės naudojimo sąlygų įstatymu Magistralinių dujotiekių vietovės klasės teritorija – išilgai magistralinio dujotiekio vamzdžio trasos esanti žemės juosta, kurios ribos yra po 200 metrų į abi puses nuo vamzdžio ašies ir 200 metrų atstumu nuo kraštinių jo taškų.
 - Plane rodomos bendros esamų ir suprojektuotų magistralinių dujotiekių vietovės klasių teritorijų ribos.
 - Planas parengtas 2022–09–22 VĮ Registro centro duomenimis
- Planas parengtas ortofotografinio žemėlapiu pagrindu
GDRLT C Nacionalinė žemės tarnyba prie ŽŪM, 2018
GDRLT C Nacionalinė žemės tarnyba prie ŽŪM, 2020

REGISTRŲ VALSTYBĖS ĮMONĖ REGISTRŲ CENTRAS			
<small>Įmonės kodas 124110246, Livo g. 25-101, Vilnius tel. (8-37) 787 845 eip. Rūta.Balčiauskienė@registruocentras.lt Kvalifikacijos Nr. 2M-M-1078</small>			
Parcigos	Parašas	Vardas, pavardė	Data
Grupės vadovė		Danguolė Novosinskienė	2022-11-11
Maitininkė		Rūta Balčiauskienė	2022-11-11

Matavinko kvalifikacijos pažymėjimo Nr.: 2M-M-1078

Pasvalio rajono savivaldybės teritorijoje esančių magistralinių dujotiekių vietovės klasių teritorijų planas M 1:5000



Lapų išdėstymo schema

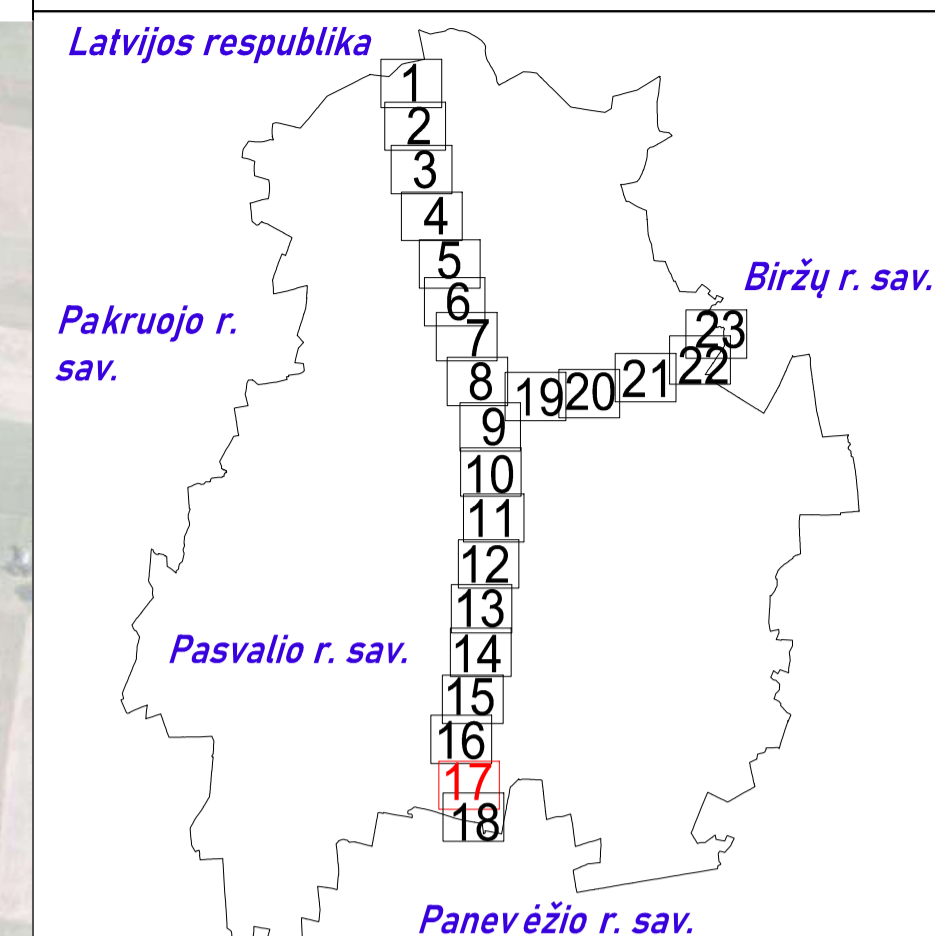

SUTARTINIAI ŽENKLAI	
	I vietovės klasės magistralinio dujotiekio vamzdynas
	Magistralinių dujotiekių vietovės klasių teritorija
	Gyvenamosios vietovės
	Žemės sklypo riba
	Laisva valstybinė žemė

- Pastabos:**
- Vadovaujantis LR specialiųjų žemės naudojimo sąlygų įstatymu Magistralinių dujotiekių vietovės klasės teritorija – išilgai magistralinio dujotiekio vamzdyno trasos esanti žemės juosta, kurios ribos yra po 200 metrų į abi puses nuo vamzdyno ašies ir 200 metrų atstumu nuo kraštinių jo taškų.
 - Plane rodomos bendros esamų ir suprojektuotų magistralinių dujotiekių vietovės klasių teritorijų ribos.
 - Planas parengtas 2022-09-22 VĮ Registro centro duomenimis
- Planas parengtas ortofotografinio žemėlapiu pagrindu
GDRLT C Nacionalinė žemės tarnyba prie ŽŪM, 2018
GDRLT C Nacionalinė žemės tarnyba prie ŽŪM, 2020

REGISTRŲ CENTRAS
VALSTYBĖS ĮMONĖ REGISTRŲ CENTRAS
Įmonės kodas 124110246, Livojo g. 25-101, Vilnius tel. (8-37) 787 845
eip. Rūta.Balčiauskienė@registrcentras.lt
Kvalifikacijos Nr. 2M-M-1078

Paršius	Vardas, pavardė	Data
Grupės vadovė	Danguolė Novosinskienė	2022-11-11
Matininkė	Rūta Balčiauskienė	2022-11-11

Matininko kvalifikacijos pažymėjimo Nr.: 2M-M-1078

Pasvalio rajono savivaldybės teritorijoje esančių magistralinių dujotiekių vietovės klasių teritorijų planas M 1:5000

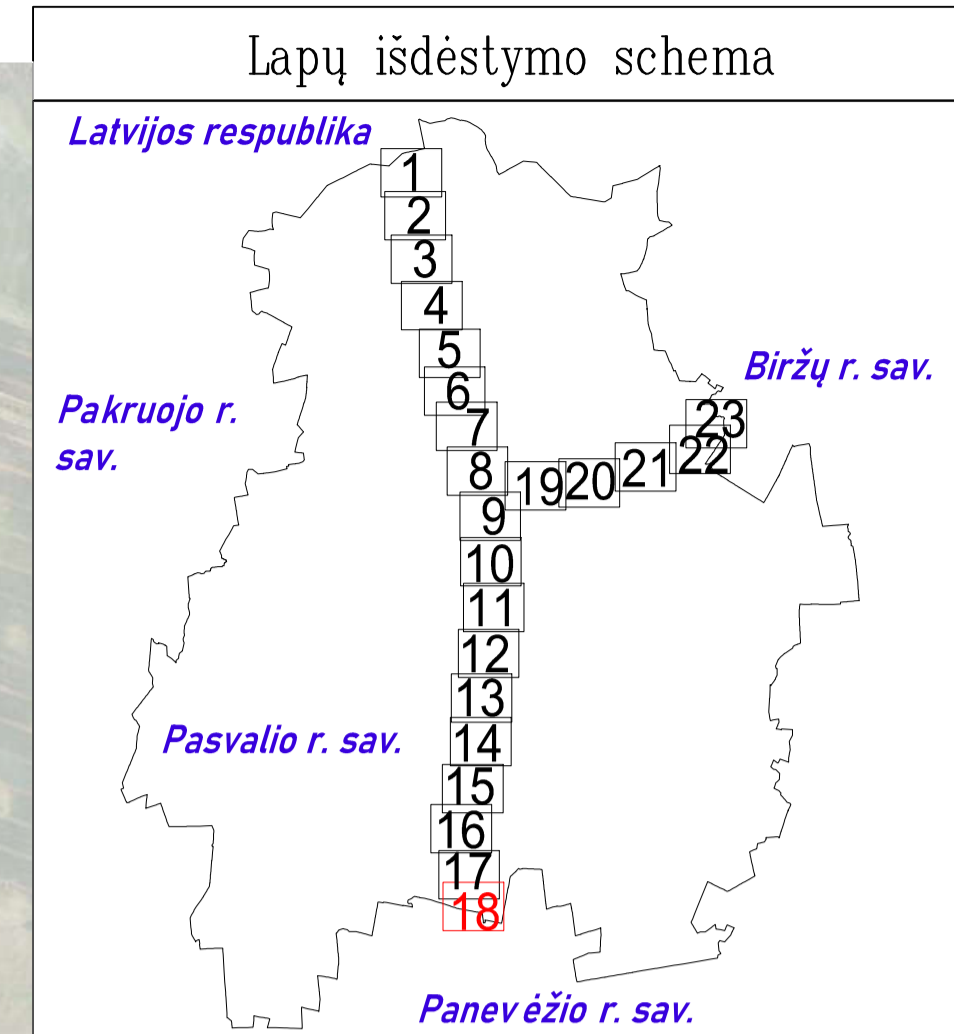

SUTARTINIAI ŽENKLAI	
	I vietovės klasės magistralinio dujotiekio vamzdynas
	Magistralinių dujotiekių vietovės klasių teritorija
	Savivaldybės teritorijos riba
	Gyvenamosios vietovės
	Žemės sklypo riba
	Laisva valstybinė žemė

Pastabos:

- Vadovaujantis LR specialiųjų žemės naudojimo sąlygų įstatymu Magistralinių dujotiekių vietovės klasės teritorija – išilgai magistralinio dujotiekio vamzdyno trasos esanti žemės juosta, kurios ribos yra po 200 metrų į abi puses nuo vamzdyno ašies ir 200 metrų atstumu nuo kraštinių jo taškų.
- Plane rodomos bendros esamų ir suprojektuotų magistralinių dujotiekių vietovės klasių teritorijų ribos.
- Planas parengtas 2022-09-22 VĮ Registro centro duomenimis

Planas parengtas ortofotografinio žemėlapiu pagrindu
GDRLT C Nacionalinė žemės tarnyba prie ŽŪM, 2018
GDRLT C Nacionalinė žemės tarnyba prie ŽŪM, 2020

VALSTYBĖS ĮMONĖ REGISTRŪ CENTRAS			
Įmonės kodas 124110246, Livo g. 25-101, Vilnius tel. (8-37) 787 845 c.p. Raita Balčiauskienė@registrucentras.lt Kvalifikacijos Nr. 2M-M-1078			
Parcigos	Parašas	Vardas, pavardė	Data
Grupės vadovė		Danguolė Novosinskienė	2022-11-11
Matininkė		Rūta Balčiauskienė	2022-11-11
Matininko kvalifikacijos pažymėjimo Nr.: 2M-M-1078			

Pasvalio rajono savivaldybės teritorijoje esančių magistralinių dujotiekių vietovės klasių teritorijų planas M 1:5000



Lapų išdėstymo schema

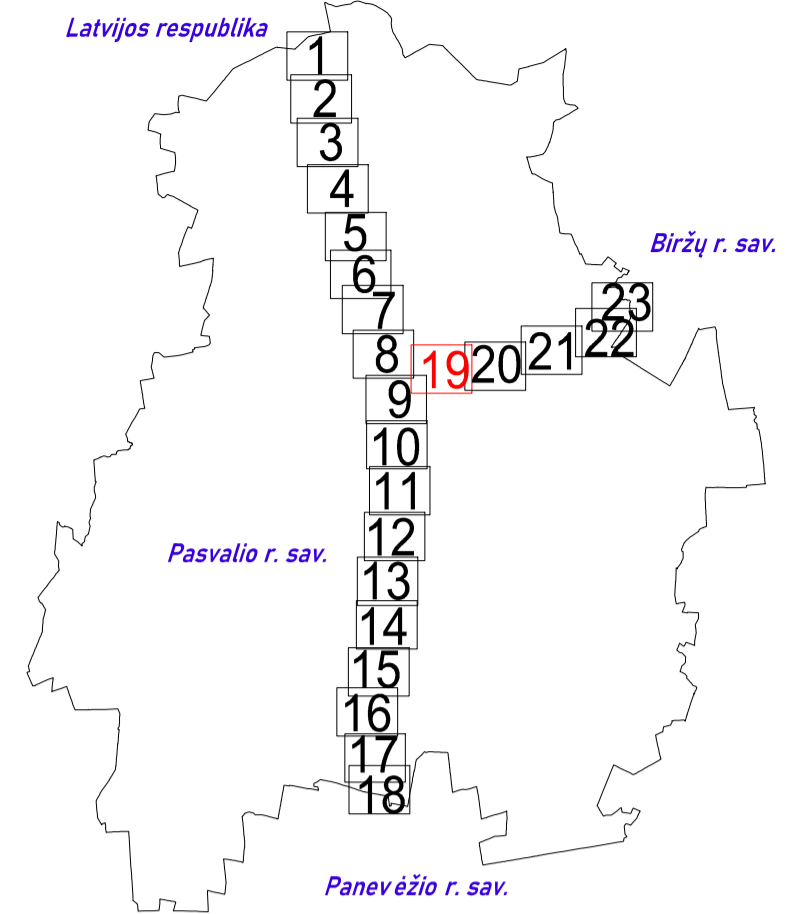

SUTARTINIAI ŽENKLAI	
	DJ I vietovės klasės magistralinio dujotiekio vamzdynas
	Magistralinių dujotiekių vietovės klasių teritorija
	Gyvenamosios vietovės
	Žemės sklypo riba
	01 Laisva valstybinė žemė

- Pastabos:**
- Vadovaujantis LR specialiųjų žemės naudojimo sąlygų įstatymu Magistralinių dujotiekių vietovės klasių teritorija – išilgai magistralinio dujotiekio vamzdžio trasos esanti žemės juosta, kurios ribos yra po 200 metrų į abi puses nuo vamzdžio ašies ir 200 metrų atstumu nuo kraštinių jo taškų.
 - Plane rodomos bendros esamų ir suprojektuotų magistralinių dujotiekių vietovės klasių teritorijų ribos.
 - Planas parengtas 2022-09-22 VĮ Registro centro duomenimis
 - Planas parengtas ortofotografinio žemėlapiu pagrindu
 - GDRLT C Nacionalinė žemės tarnyba prie ŽŪM, 2018
 - GDRLT C Nacionalinė žemės tarnyba prie ŽŪM, 2020

REGISTRŲ CENTRAS VALSTYBĖS ĮMONĖ REGISTRŲ CENTRAS

Įmonės kodas 12410246, Livo g. 25-101, Vilnius tel. (8-37) 787 845
 e.p. Rūta.Balčiauskienė@registrucentras.lt
 Kvalifikacijos Nr. 2M-M-1078

Parcijos	Parašas	Vardas, pavardė	Data
Grupės vadovė		Danguolė Novosinskienė	2022-11-11
Maitininkė		Rūta Balčiauskienė	2022-11-11

Maitininko kvalifikacijos pažymėjimo Nr.: 2M-M-1078

Pasvalio rajono savivaldybės teritorijoje esančių magistralinių dujotiekių vietovės klasių teritorijų planas M 1:5000

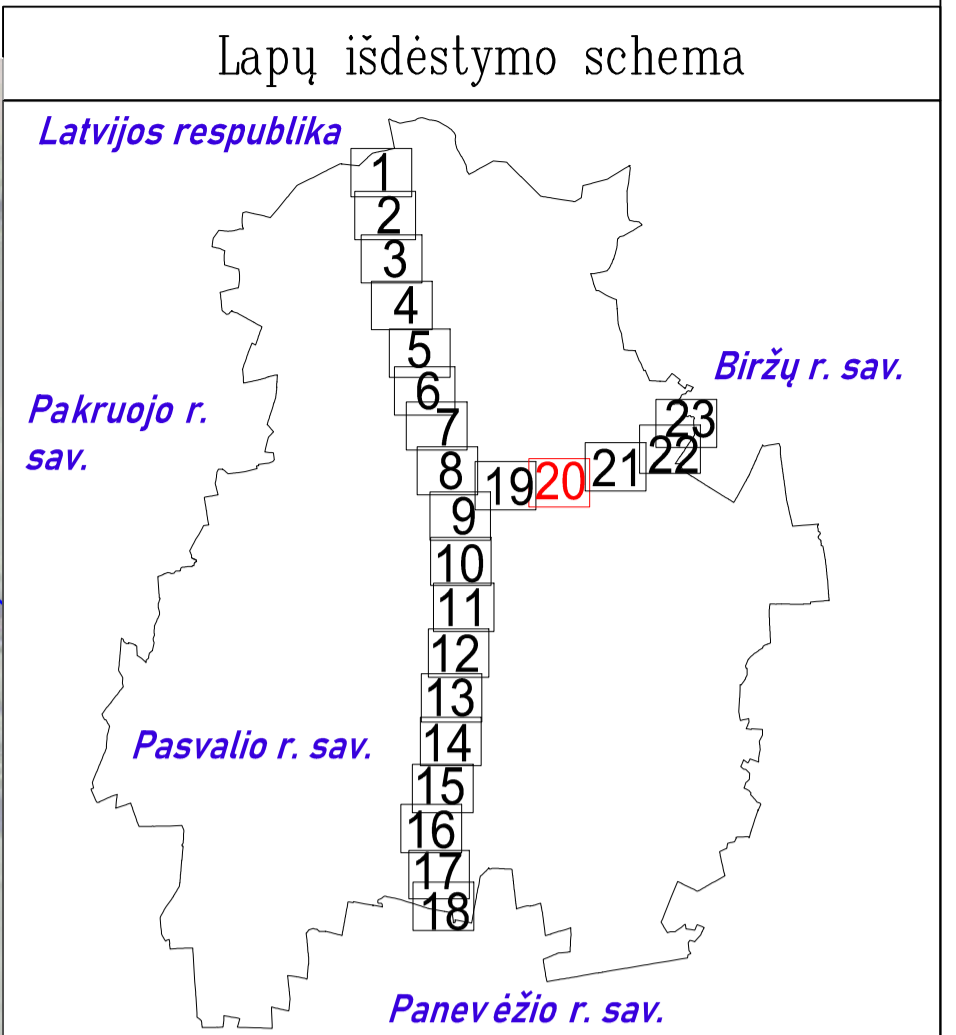

SUTARTINIAI ŽENKLAI

	I vietovės klasės magistralinio dujotiekio vamzdynas
	Magistralinių dujotiekių vietovės klasių teritorija
	Gyvenamosios vietovės
	Žemės sklypo riba
	Laisva valstybinė žemė

Pastabos:

- Vadovaujantis LR specialiųjų žemės naudojimo sąlygų įstatymu Magistralinių dujotiekių vietovės klasių teritorija – išilgai magistralinio dujotiekio vamzdžio trasos esanti žemės juosta, kurios ribos yra po 200 metrų į abi puses nuo vamzdžio ašies ir 200 metrų atstumu nuo kraštinių jo taškų.
- Plane rodomos bendros esamų ir suprojektuotų magistralinių dujotiekių vietovės klasių teritorijų ribos.
- Planas parengtas 2022-09-22 VĮ Registro centro duomenimis
- Planas parengtas ortofotografinio žemėlapiu pagrindu GDRLT C Nacionalinė žemės tarnyba prie ŽŪM, 2018
- GDRLT C Nacionalinė žemės tarnyba prie ŽŪM, 2020

REGISTRŲ CENTRAS VALSTYBĖS ĮMONĖ REGISTRŲ CENTRAS

Įmonės kodas 12410246, Livo g. 25-101, Vilnius tel. (8-37) 787 845
 eip. Rūta.Balčiauskienė@registrųcentras.lt
 Kvalifikacijos Nr. 2M-M-1078

Parcis	Parašas	Vardas, pavardė	Data
Grupės vadovė		Danguolė Novosinskienė	2022-11-11
Maitininkė		Rūta Balčiauskienė	2022-11-11

Maitininko kvalifikacijos pažymėjimo Nr.: 2M-M-1078

Pasvalio rajono savivaldybės teritorijoje esančių magistralinių dujotiekių vietovės klasių teritorijų planas M 1:5000

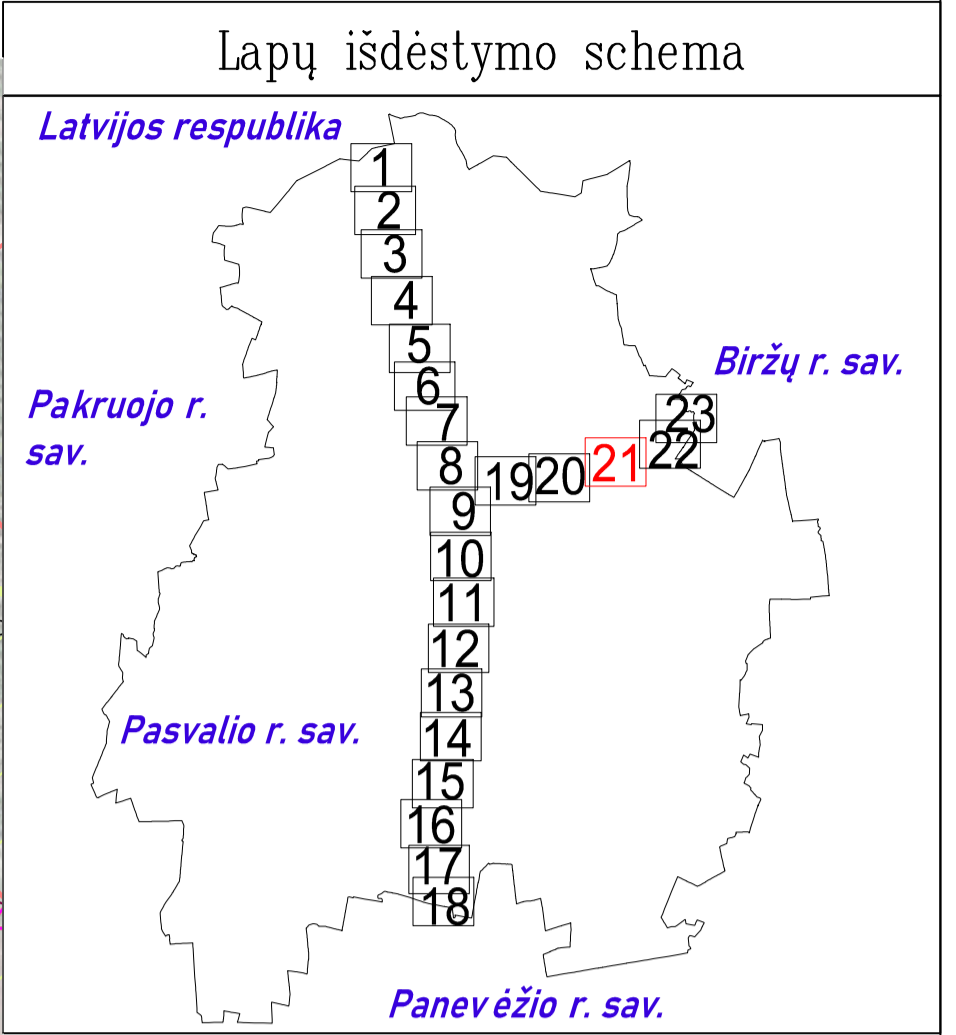
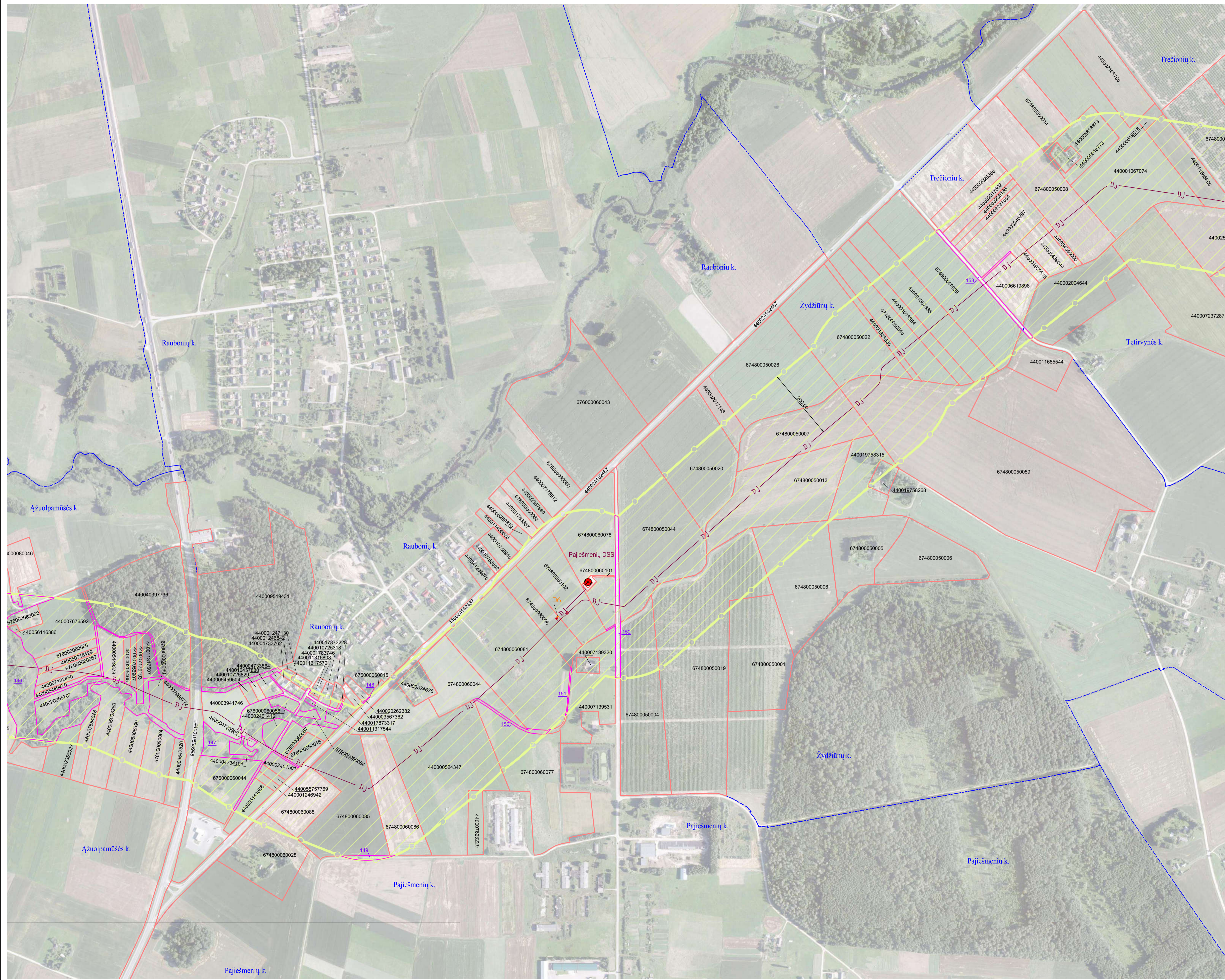

SUTARTINIAI ŽENKLAI

	DJ	I vietovės klasės magistralinio dujotiekio vamzdynas
	D6	Suprojektuotas I vietovės klasės magistralinio dujotiekio vamzdynas
		Dujų skirstymo stotis
		Magistralinių dujotiekių aptvėrimų ribos
		Magistralinių dujotiekių vietovės klasių teritorija
		Gyvenamosios vietovės
		Žemės sklypo riba
	01	Laisva valstybinė žemė

Pastabos:

- Vadovaujantis LR specialiųjų žemės naudojimo sąlygų įstatymu Magistralinių dujotiekių vietovės klasių teritorija – išilgai magistralinio dujotiekio vamzdžio trasos esanti žemės juosta, kurios ribos yra po 200 metrų į abi puses nuo vamzdžio ašies ir 200 metrų atstumu nuo kraštinių jo taškų.
- Plane rodomos bendros esamų ir suprojektuotų magistralinių dujotiekių vietovės klasių teritorijų ribos.
- Planas parengtas 2022-09-22 VĮ Registro centro duomenimis
- Planas parengtas ortofotografinio žemėlaidžio pagrindu
- GDRLT C Nacionalinė žemės tarnyba prie ŽŪM, 2018
- GDRLT C Nacionalinė žemės tarnyba prie ŽŪM, 2020

REGISTRŲ VALSTYBĖS ĮMONĖ REGISTRŲ CENTRAS

Įmonės kodas 124110246, Livo g. 25-101, Vilnius tel. (8-37) 787 845
e.p. Rūta.Balčiauskienė@registrucentras.lt
Kvalifikacijos Nr. 2M-M-1078

Parcis	Parašas	Vardas, pavardė	Data
Grupės vadovė		Danguolė Novosinskienė	2022-11-11
Matininkė		Rūta Balčiauskienė	2022-11-11

Matininko kvalifikacijos pažymėjimo Nr.: 2M-M-1078

Pasvalio rajono savivaldybės teritorijoje esančių magistralinių dujotiekių vietovės klasių teritorijų planas M 1:5000

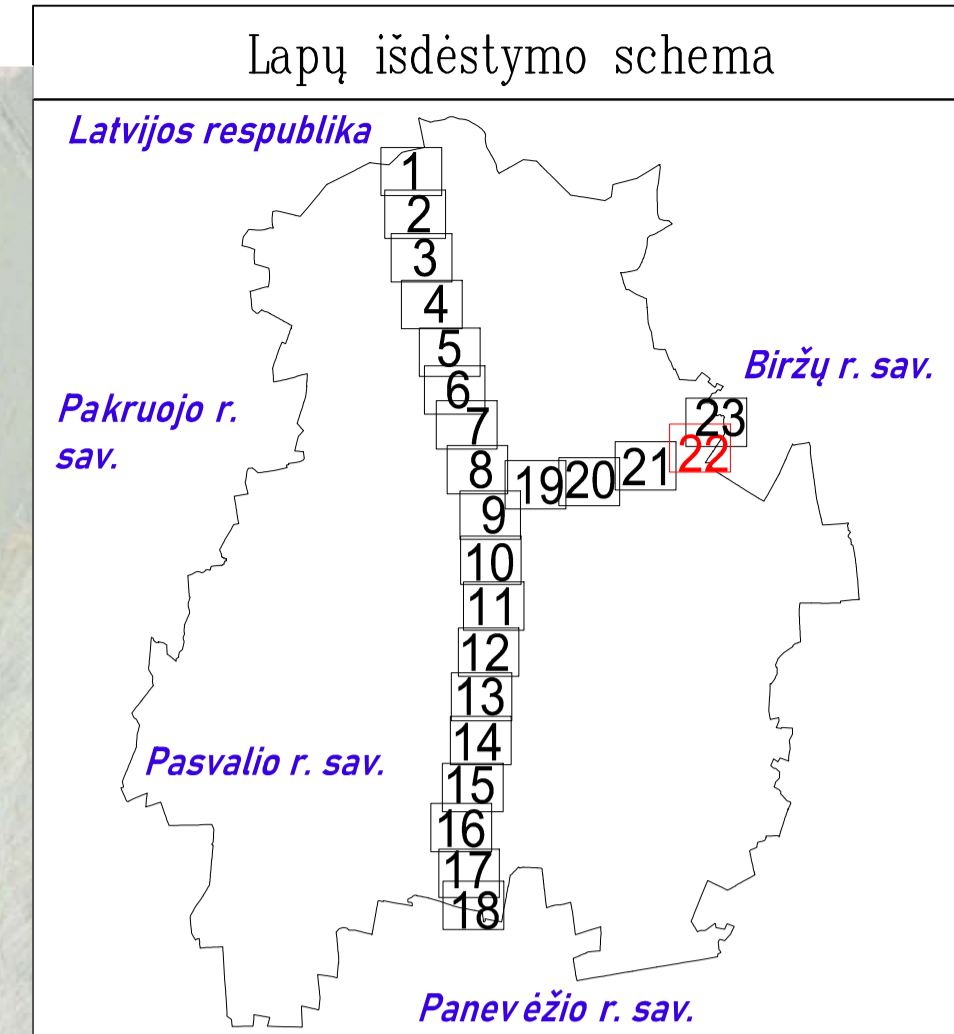
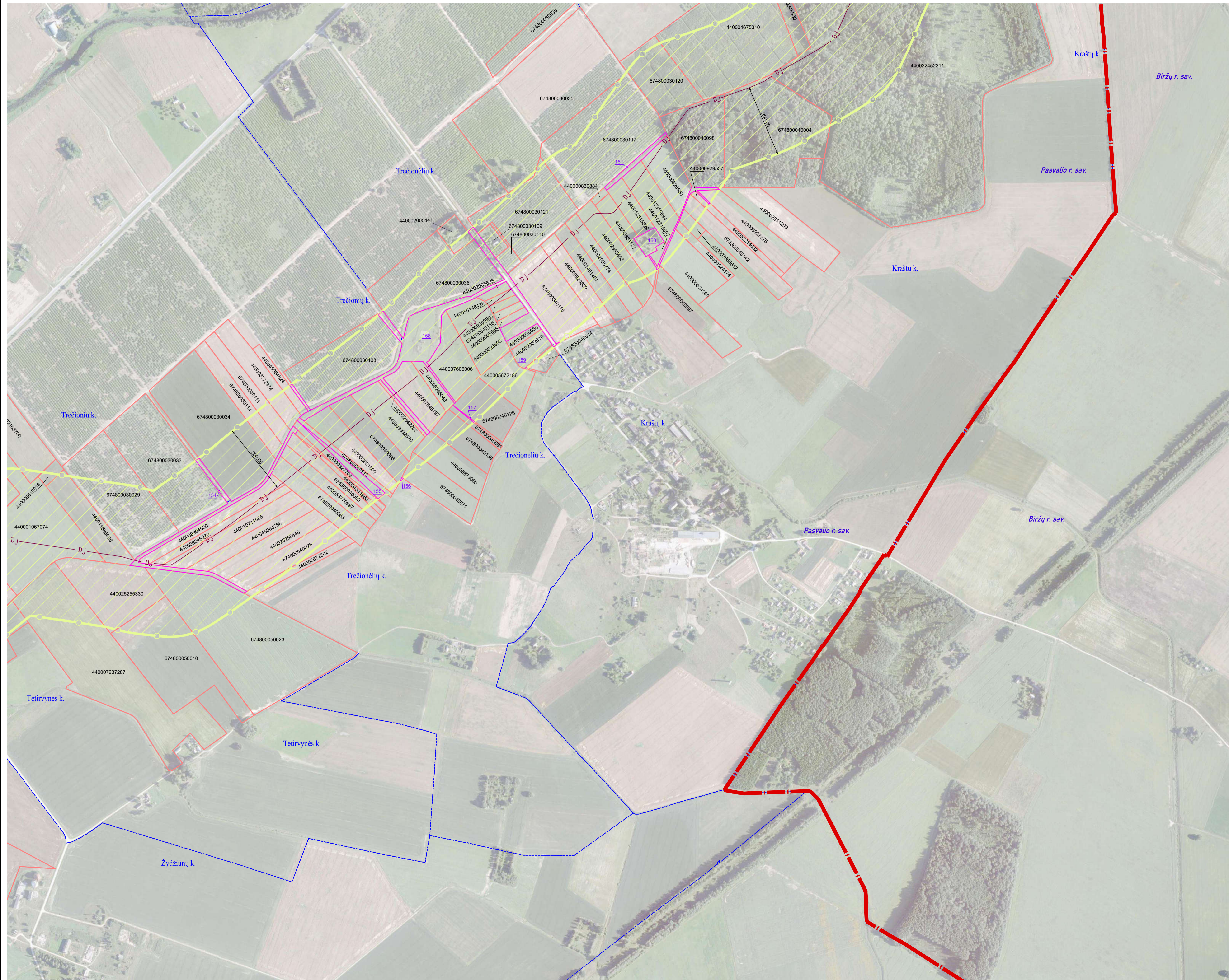

SUTARTINIAI ŽENKLAI	
	I vietovės klasės magistralinio dujotiekio vamzdynas
	Magistralinių dujotiekių vietovės klasių teritorija
	Savivaldybės teritorijos riba
	Gyvenamosios vietovės
	Žemės sklypo riba
	Laisva valstybinė žemė

Pastabos:

- Vadovaujantis LR specialiųjų žemės naudojimo sąlygų įstatymu Magistralinių dujotiekių vietovės klasės teritorija – išilgai magistralinio dujotiekio vamzdžio trasos esanti žemės juosta, kurios ribos yra po 200 metrų į abi puses nuo vamzdžio ašies ir 200 metrų atstumu nuo kraštinių jo taškų.
- Plane rodomos bendros esamų ir suprojektuotų magistralinių dujotiekių vietovės klasių teritorijų ribos.
- Planas parengtas 2022-09-22 VĮ Registro centro duomenimis

Planas parengtas ortofotografinio žemėlapiu pagrindu
GDRLT C Nacionalinė žemės tarnyba prie ŽŪM, 2018
GDRLT C Nacionalinė žemės tarnyba prie ŽŪM, 2020

REGISTRŲ CENTRAS

VALSTYBĖS ĮMONĖ REGISTRŲ CENTRAS

Įmonės kodas 12410246, Livo g. 25-101, Vilnius tel. (8-37) 787 845
e.p. Raita.Balčiauskienė@registrucentras.lt
Kvalifikacijos Nr. 2M-M-1078

Parcigos	Parašas	Vardas, pavardė	Data
Grupės vadovė		Danguolė Novosinskienė	2022-11-11
Matininkė		Rūta Balčiauskienė	2022-11-11

Matininko kvalifikacijos pažymėjimo Nr.: 2M-M-1078

Pasvalio rajono savivaldybės teritorijoje esančių magistralinių dujotiekių vietovės klasių teritorijų planas M 1:5000

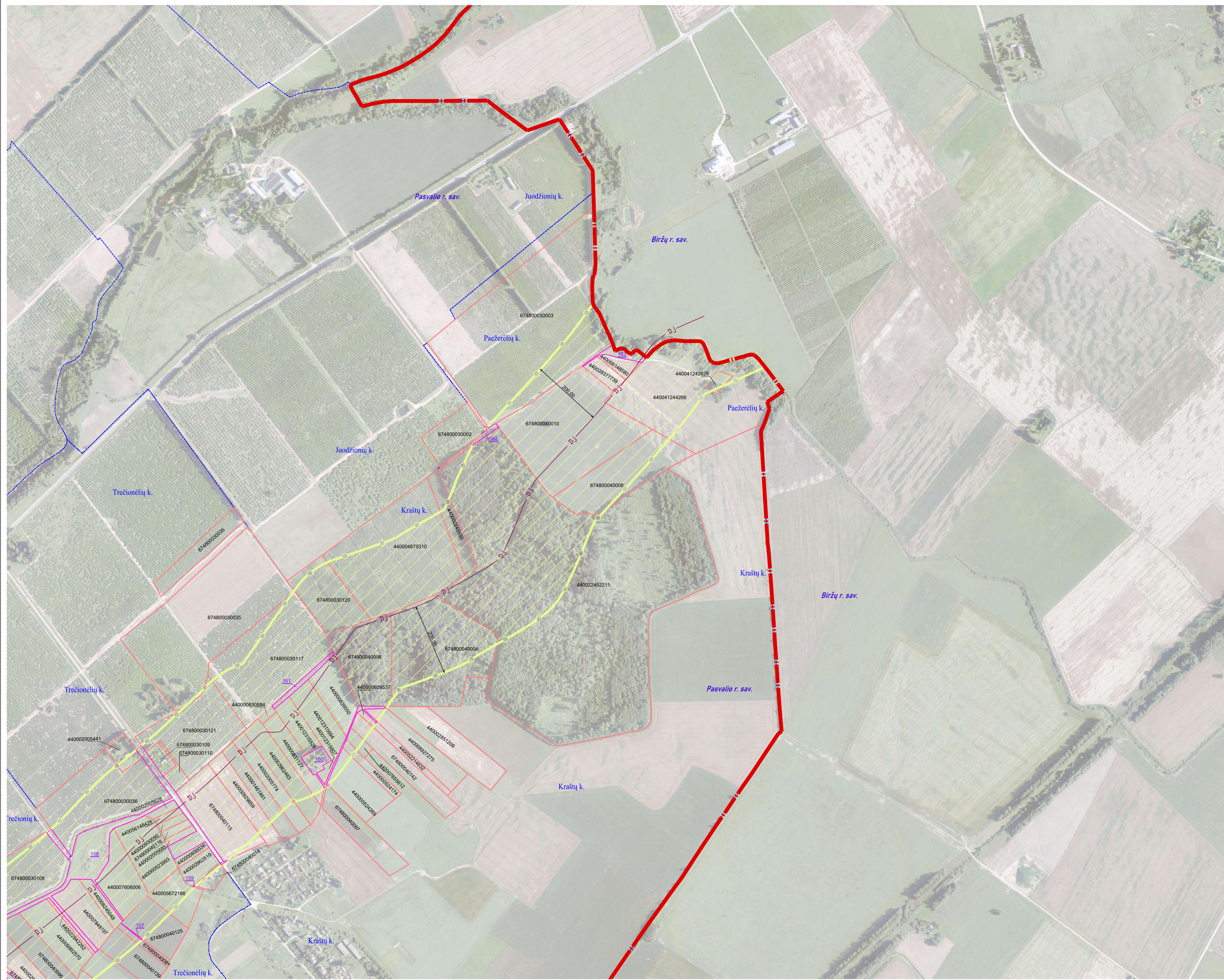

Lapų išdėstymo schema

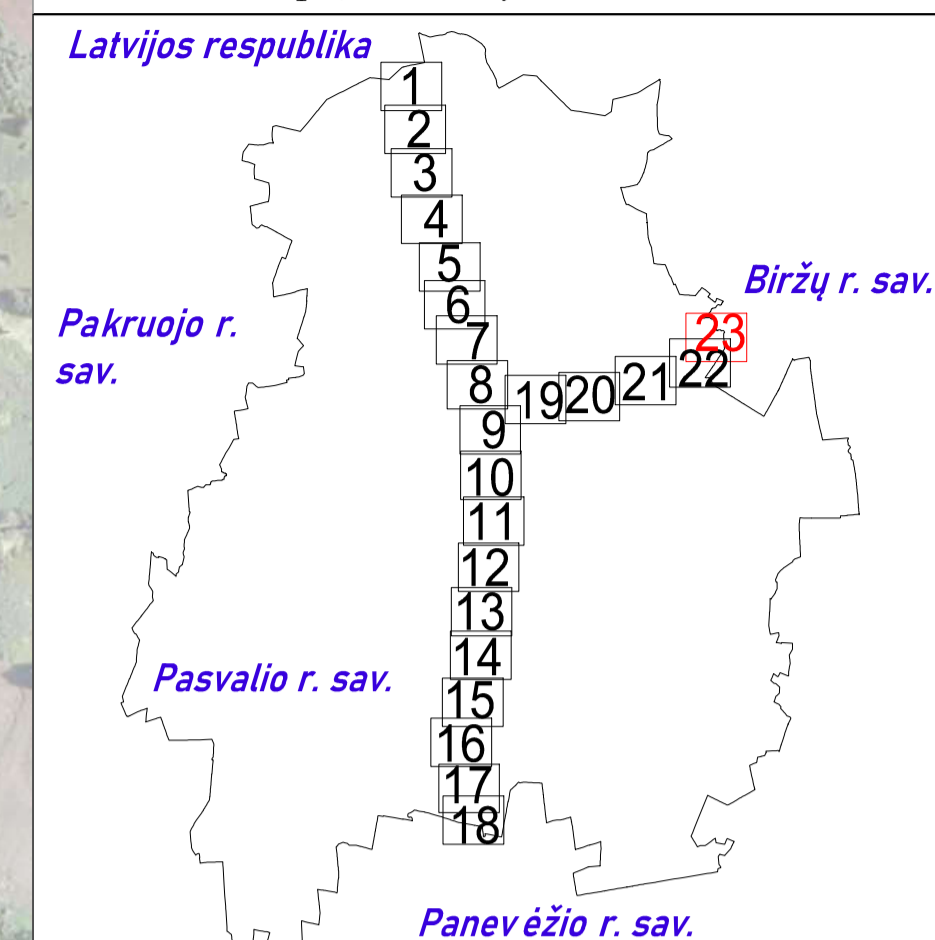

SUTARTINIAI ŽENKLAI

	DJ	I vietovės klasės magistralinio dujotiekio vamzdynas
		Magistralinių dujotiekių vietovės klasių teritorija
		Savivaldybės teritorijos riba
		Gyvenamosios vietovės
		Žemės sklypo riba
	01	Laisva valstybinė žemė

Pastabos:

- Vadovaujantis LR specialiųjų žemės naudojimo sąlygų įstatymu Magistralinių dujotiekių vietovės klasės teritorija – išilgai magistralinio dujotiekio vamzdžio trasos esanti žemės juosta, kurios ribos yra po 200 metrų į abi puses nuo vamzdžio ašies ir 200 metrų atstumu nuo kraštinių jo taškų.
 - Plane rodomos bendros esamų ir suprojektuotų magistralinių dujotiekių vietovės klasių teritorijų ribos.
 - Planas parengtas 2022-09-22 VĮ Registro centro duomenimis
- Planas parengtas ortofotografinio žemėlapiu pagrindu
GDRLT C Nacionalinė žemės tarnyba prie ŽŪM, 2018
GDRLT C Nacionalinė žemės tarnyba prie ŽŪM, 2020

REGISTRŲ CENTRAS VALSTYBĖS ĮMONĖ REGISTRŲ CENTRAS
 Įmonės kodas 12410246, Livo g. 25-101, Vilnius tel. (8-37) 787 845
 eip. Rūta.Balčiauskienė@registrucentras.lt
 Kvalifikacijos Nr. 2M-M-1078

Parcigos	Parašas	Vardas, pavardė	Data
Grupės vadovė		Danguolė Novosinskienė	2022-11-11
Matininkė		Rūta Balčiauskienė	2022-11-11

Matininko kvalifikacijos pažymėjimo Nr.: 2M-M-1078

Priedas 1. Žemės sklypų patenkančių į magistralinių dujotiekių vietovės klasių teritoriją, sąrašas

Eilės Nr.	Sklypo kadastrinis Nr.	Sklypo unikalus Nr.	Sklypo adresas
1	6775/7001:0002	4400-4064-2059	Pasvalio r. sav., Pasvalio r. sav. teritorija
2	6720/7001:0005	4400-5118-9747	Pasvalio r. sav., Pasvalio r. sav. teritorija
3	6740/7001:0001	4400-2416-2098	Pasvalio r. sav., Pasvalio r. sav. teritorija
4	6720/8001:0001	4400-5276-0013	Pasvalio r. sav., Pasvalio r. sav. teritorija
5	6775/7001:0004	4400-4314-2965	Pasvalio r. sav., Pasvalio r. sav. teritorija
6	6777/7001:0001	4400-1961-5264	Pasvalio r. sav., Pasvalio r. sav. teritorija
7	6720/7001:0010	4400-5465-5295	Pasvalio r. sav., Pasvalio r. sav. teritorija
8	6754/7001:0002	4400-2589-4533	Pasvalio r. sav., Pasvalio r. sav. teritorija
9	6773/7001:0001	4400-1303-1008	Pasvalio r. sav., Pasvalio r. sav. teritorija
10	6720/0003:0052	4400-5120-6203	Pasvalio r. sav., Pasvalio r. sav. teritorija
11	6760/7001:0004	4400-2416-2487	Pasvalio r. sav., Pasvalio r. sav. teritorija
12	6720/0003:0049	4400-2245-2788	Pasvalio r. sav., Pasvalio r. sav. teritorija
13	6748/0004:0286	4400-2245-2211	Pasvalio r. sav., Pasvalio r. sav. teritorija
14	6720/7001:0001	4400-2416-2143	Pasvalio r. sav., Pasvalio r. sav. teritorija
15	6798/6666:0001	4400-0308-0900	Pasvalio r. sav., Pasvalio r. sav. teritorija
16	6760/7001:0001	4400-1955-5998	Pasvalio r. sav., Pasvalio r. sav. teritorija
17	6770/0002:0574	4400-2142-9626	Pasvalio r. sav. Auriliškių k.
18	6770/0002:0393	6770-0002-0393	Pasvalio r. sav. Auriliškių k.
19	6770/0002:0418	6770-0002-0418	Pasvalio r. sav. Auriliškių k.
20	6770/0002:0214	6770-0002-0214	Pasvalio r. sav. Auriliškių k.
21	6770/0002:0426	6770-0002-0426	Pasvalio r. sav. Auriliškių k.
22	6715/0001:0095	6715-0001-0095	Pasvalio r. sav. Auriliškių k.
23	6770/0002:0135	6770-0002-0135	Pasvalio r. sav. Auriliškių k.
24	6715/0001:0215	6715-0001-0215	Pasvalio r. sav. Auriliškių k.
25	6770/0002:0362	6770-0002-0362	Pasvalio r. sav. Auriliškių k.
26	6770/0002:0143	6770-0002-0143	Pasvalio r. sav. Auriliškių k.
27	6770/0002:0215	6770-0002-0215	Pasvalio r. sav. Auriliškių k.
28	6715/0001:0096	6715-0001-0096	Pasvalio r. sav. Auriliškių k.
29	6715/0001:0258	6715-0001-0258	Pasvalio r. sav. Auriliškių k.
30	6770/0002:0323	4400-3802-1259	Pasvalio r. sav. Auriliškių k.
31	6770/0002:0216	6770-0002-0216	Pasvalio r. sav. Auriliškių k.
32	6770/0002:0569	4400-2022-8359	Pasvalio r. sav. Auriliškių k.
33	6770/0002:0142	6770-0002-0142	Pasvalio r. sav. Auriliškių k.
34	6770/0002:0051	6770-0002-0051	Pasvalio r. sav. Auriliškių k.
35	6770/0002:0411	6770-0002-0411	Pasvalio r. sav. Auriliškių k.
36	6770/0002:0559	4400-1492-1730	Pasvalio r. sav. Auriliškių k.
37	6715/0001:0266	6715-0001-0266	Pasvalio r. sav. Auriliškių k.
38	6770/0002:0424	6770-0002-0424	Pasvalio r. sav. Auriliškių k.
39	6715/0001:0291	4400-0102-2091	Pasvalio r. sav. Auriliškių k.
40	6770/0002:0367	6770-0002-0367	Pasvalio r. sav. Auriliškių k.
41	6770/0002:0148	6770-0002-0148	Pasvalio r. sav. Auriliškių k.
42	6770/0002:0575	4400-2142-9774	Pasvalio r. sav. Auriliškių k.
43	6715/0001:0051	6715-0001-0051	Pasvalio r. sav. Auriliškių k.
44	6770/0002:0137	6770-0002-0137	Pasvalio r. sav. Auriliškių k.
45	6760/0008:0094	4400-0394-1857	Pasvalio r. sav. Ažuolpamūšės k.
46	6760/0008:0085	4400-0305-4775	Pasvalio r. sav. Ažuolpamūšės k.

Eilės Nr.	Sklypo kadastrinis Nr.	Sklypo unikalus Nr.	Sklypo adresas
47	6760/0008:0102	4400-0500-6699	Pasvalio r. sav. Ažuolpamūšės k.
48	6760/0008:0105	4400-0526-5005	Pasvalio r. sav. Ažuolpamūšės k.
49	6760/0008:0026	4400-4039-7736	Pasvalio r. sav. Ažuolpamūšės k.
50	6760/0008:0047	4400-5071-5429	Pasvalio r. sav. Ažuolpamūšės k.
51	6760/0008:0046	6760-0008-0046	Pasvalio r. sav. Ažuolpamūšės k.
52	6760/0008:0124	4400-0795-6907	Pasvalio r. sav. Ažuolpamūšės k.
53	6760/0008:0060	6760-0008-0060	Pasvalio r. sav. Ažuolpamūšės k.
54	6760/0008:0122	4400-0768-4804	Pasvalio r. sav. Ažuolpamūšės k.
55	6760/0008:0024	6760-0008-0024	Pasvalio r. sav. Ažuolpamūšės k.
56	6760/0008:0093	4400-0394-1702	Pasvalio r. sav. Ažuolpamūšės k.
57	6760/0008:0132	4400-0959-6902	Pasvalio r. sav. Ažuolpamūšės k.
58	6760/0008:0023	6760-0008-0023	Pasvalio r. sav. Ažuolpamūšės k.
59	6760/0008:0123	4400-0795-6772	Pasvalio r. sav. Ažuolpamūšės k.
60	6760/0008:0095	4400-0431-0816	Pasvalio r. sav. Ažuolpamūšės k.
61	6760/0008:0117	4400-0713-2450	Pasvalio r. sav. Ažuolpamūšės k.
62	6760/0008:0140	4400-2006-5707	Pasvalio r. sav. Ažuolpamūšės k.
63	6760/0008:0108	4400-0544-9470	Pasvalio r. sav. Ažuolpamūšės k.
64	6760/0008:0075	4400-0124-7072	Pasvalio r. sav. Ažuolpamūšės k.
65	6760/0008:0107	4400-0544-9378	Pasvalio r. sav. Ažuolpamūšės k.
66	6760/0008:0104	4400-0514-1928	Pasvalio r. sav. Ažuolpamūšės k.
67	6760/0008:0062	4400-0020-5465	Pasvalio r. sav. Ažuolpamūšės k.
68	6760/0008:0045	4400-5010-4395	Pasvalio r. sav. Ažuolpamūšės k.
69	6760/0008:0141	4400-2006-5772	Pasvalio r. sav. Ažuolpamūšės k.
70	6760/0008:0138	4400-1131-7507	Pasvalio r. sav. Ažuolpamūšės k.
71	6760/0008:0082	4400-0235-8067	Pasvalio r. sav. Ažuolpamūšės k.
72	6760/0008:0135	4400-1071-0657	Pasvalio r. sav. Ažuolpamūšės k.
73	6760/0008:0120	4400-0767-6592	Pasvalio r. sav. Ažuolpamūšės k.
74	6760/0008:0089	4400-0354-7526	Pasvalio r. sav. Ažuolpamūšės k.
75	6760/0008:0018	6760-0008-0018	Pasvalio r. sav. Ažuolpamūšės k.
76	6760/0008:0137	4400-1075-9707	Pasvalio r. sav. Ažuolpamūšės k.
77	6760/0008:0081	4400-0235-8023	Pasvalio r. sav. Ažuolpamūšės k.
78	6760/0008:0134	4400-0994-3884	Pasvalio r. sav. Ažuolpamūšės k.
79	6760/0008:0066	6760-0008-0066	Pasvalio r. sav. Ažuolpamūšės k.
80	6760/0008:0103	4400-0500-8250	Pasvalio r. sav. Ažuolpamūšės k.
81	6760/0008:0042	4400-5011-4991	Pasvalio r. sav. Ažuolpamūšės k.
82	6760/0008:0121	4400-0768-4648	Pasvalio r. sav. Ažuolpamūšės k.
83	6760/0008:0064	6760-0008-0064	Pasvalio r. sav. Ažuolpamūšės k.
84	6760/0008:0119	4400-0717-9193	Pasvalio r. sav. Ažuolpamūšės k.
85	6760/0008:0092	4400-0364-7376	Pasvalio r. sav. Ažuolpamūšės k.
86	6760/0008:0097	4400-0439-1750	Pasvalio r. sav. Ažuolpamūšės k.
87	6760/0008:0067	6760-0008-0067	Pasvalio r. sav. Ažuolpamūšės k.
88	6760/0008:0151	4400-5611-6386	Pasvalio r. sav. Ažuolpamūšės k.
89	6760/0008:0127	4400-0840-2097	Pasvalio r. sav. Ažuolpamūšės k.
90	6760/0008:0002	6760-0008-0002	Pasvalio r. sav. Ažuolpamūšės k. Piliakalnio g. 2
91	6777/0003:0081	6777-0003-0081	Pasvalio r. sav. Balsių k.
92	6777/0003:0191	4400-5026-4578	Pasvalio r. sav. Balsių k.
93	6777/0003:0053	6777-0003-0053	Pasvalio r. sav. Balsių k.
94	6777/0003:0218	6777-0003-0218	Pasvalio r. sav. Balsių k.

Eilės Nr.	Sklypo kadastrinis Nr.	Sklypo unikalus Nr.	Sklypo adresas
95	6777/0003:0011	6777-0003-0011	Pasvalio r. sav. Balsių k.
96	6777/0003:0129	6777-0003-0129	Pasvalio r. sav. Balsių k.
97	6777/0003:0074	6777-0003-0074	Pasvalio r. sav. Balsių k.
98	6777/0003:0058	6777-0003-0058	Pasvalio r. sav. Balsių k.
99	6777/0003:0065	6777-0003-0065	Pasvalio r. sav. Balsių k.
100	6777/0003:0176	4400-3865-7780	Pasvalio r. sav. Balsių k.
101	6777/0003:0217	6777-0003-0217	Pasvalio r. sav. Balsių k.
102	6777/0003:0050	6777-0003-0050	Pasvalio r. sav. Balsių k.
103	6777/0003:0289	4400-5033-8086	Pasvalio r. sav. Balsių k.
104	6777/0003:0068	6777-0003-0068	Pasvalio r. sav. Balsių k.
105	6777/0003:0088	6777-0003-0088	Pasvalio r. sav. Balsių k.
106	6777/0003:0026	6777-0003-0026	Pasvalio r. sav. Balsių k. 4
107	6773/0001:0278	4400-1810-5209	Pasvalio r. sav. Baravykynės k.
108	6773/0001:0241	4400-0432-4178	Pasvalio r. sav. Baravykynės k.
109	6773/0001:0242	4400-0432-4212	Pasvalio r. sav. Baravykynės k.
110	6773/0001:0283	4400-2029-2739	Pasvalio r. sav. Baravykynės k.
111	6773/0005:0002	6773-0005-0002	Pasvalio r. sav. Baravykynės k.
112	6773/0001:0254	4400-0592-5612	Pasvalio r. sav. Baravykynės k.
113	6773/0001:0248	4400-0526-5392	Pasvalio r. sav. Baravykynės k.
114	6773/0005:0005	6773-0005-0005	Pasvalio r. sav. Baravykynės k.
115	6773/0001:0243	4400-0454-2278	Pasvalio r. sav. Baravykynės k.
116	6773/0001:0292	4400-3982-4428	Pasvalio r. sav. Baravykynės k.
117	6773/0005:0003	6773-0005-0003	Pasvalio r. sav. Baravykynės k.
118	6773/0001:0152	6773-0001-0152	Pasvalio r. sav. Baravykynės k.
119	6773/0001:0282	4400-2029-2682	Pasvalio r. sav. Baravykynės k.
120	6773/0005:0004	6773-0005-0004	Pasvalio r. sav. Baravykynės k.
121	6773/0001:0244	4400-0454-2389	Pasvalio r. sav. Baravykynės k.
122	6773/0001:0293	4400-3982-2582	Pasvalio r. sav. Baravykynės k.
123	6773/0001:0298	4400-4231-5553	Pasvalio r. sav. Baravykynės k. 2
124	6773/0001:0299	4400-4231-5497	Pasvalio r. sav. Baravykynės k. 3
125	6773/0001:0281	4400-2010-3562	Pasvalio r. sav. Baravykynės k. 4
126	6773/0001:0267	4400-1330-4462	Pasvalio r. sav. Baravykynės k. 5
127	6770/0002:0268	6770-0002-0268	Pasvalio r. sav. Dagiliškio k.
128	6770/0002:0449	6770-0002-0449	Pasvalio r. sav. Dagiliškio k.
129	6770/0002:0096	6770-0002-0096	Pasvalio r. sav. Dagiliškio k.
130	6770/0002:0002	6770-0002-0002	Pasvalio r. sav. Dagiliškio k.
131	6770/0002:0436	6770-0002-0436	Pasvalio r. sav. Dagiliškio k.
132	6770/0002:0581	4400-2234-7339	Pasvalio r. sav. Dagiliškio k.
133	6770/0002:0233	4400-2870-8098	Pasvalio r. sav. Dagiliškio k.
134	6770/0002:0099	6770-0002-0099	Pasvalio r. sav. Dagiliškio k.
135	6770/0002:0286	6770-0002-0286	Pasvalio r. sav. Dagiliškio k.
136	6770/0002:0413	6770-0002-0413	Pasvalio r. sav. Dagiliškio k.
137	6770/0002:0395	6770-0002-0395	Pasvalio r. sav. Dagiliškio k.
138	6770/0002:0587	4400-2346-6268	Pasvalio r. sav. Dagiliškio k.
139	6770/0002:0278	6770-0002-0278	Pasvalio r. sav. Dagiliškio k.
140	6770/0002:0425	6770-0002-0425	Pasvalio r. sav. Dagiliškio k.
141	6770/0002:0534	4400-0633-9939	Pasvalio r. sav. Dagiliškio k.
142	6770/0002:0210	6770-0002-0210	Pasvalio r. sav. Dagiliškio k.

Eilės Nr.	Sklypo kadastrinis Nr.	Sklypo unikalus Nr.	Sklypo adresas
143	6770/0002:0548	4400-0781-4420	Pasvalio r. sav. Dagiliškio k.
144	6770/0002:0518	4400-0408-1345	Pasvalio r. sav. Dagiliškio k.
145	6770/0002:0277	6770-0002-0277	Pasvalio r. sav. Dagiliškio k.
146	6770/0002:0530	4400-0630-6184	Pasvalio r. sav. Dagiliškio k.
147	6770/0002:0157	6770-0002-0157	Pasvalio r. sav. Dagiliškio k.
148	6770/0002:0144	6770-0002-0144	Pasvalio r. sav. Dagiliškio k.
149	6770/0002:0234	6770-0002-0234	Pasvalio r. sav. Dagiliškio k.
150	6770/0002:0447	6770-0002-0447	Pasvalio r. sav. Dagiliškio k.
151	6770/0002:0198	6770-0002-0198	Pasvalio r. sav. Dagiliškio k.
152	6770/0002:0465	6770-0002-0465	Pasvalio r. sav. Dagiliškio k.
153	6770/0002:0468	6770-0002-0468	Pasvalio r. sav. Dagiliškio k.
154	6770/0002:0511	4400-0057-3653	Pasvalio r. sav. Dagiliškio k.
155	6770/0002:0349	6770-0002-0349	Pasvalio r. sav. Dagiliškio k.
156	6770/0002:0250	6770-0002-0250	Pasvalio r. sav. Dagiliškio k.
157	6770/0002:0048	6770-0002-0048	Pasvalio r. sav. Dagiliškio k.
158	6770/0002:0284	6770-0002-0284	Pasvalio r. sav. Dagiliškio k.
159	6770/0002:0251	6770-0002-0251	Pasvalio r. sav. Dagiliškio k.
160	6770/0002:0105	6770-0002-0105	Pasvalio r. sav. Dagiliškio k.
161	6770/0002:0551	4400-0785-9969	Pasvalio r. sav. Dagiliškio k.
162	6770/0002:0361	4400-5387-6338	Pasvalio r. sav. Dagiliškio k.
163	6770/0002:0481	4400-0106-3196	Pasvalio r. sav. Dagiliškio k.
164	6770/0002:0035	6770-0002-0035	Pasvalio r. sav. Dagiliškio k.
165	6770/0002:0420	6770-0002-0420	Pasvalio r. sav. Dagiliškio k.
166	6770/0002:0363	6770-0002-0363	Pasvalio r. sav. Dagiliškio k.
167	6770/0002:0404	6770-0002-0404	Pasvalio r. sav. Dagiliškio k.
168	6770/0002:0334	4400-4628-6551	Pasvalio r. sav. Dagiliškio k.
169	6770/0002:0376	6770-0002-0376	Pasvalio r. sav. Dagiliškio k.
170	6770/0002:0458	6770-0002-0458	Pasvalio r. sav. Dagiliškio k.
171	6770/0002:0029	6770-0002-0029	Pasvalio r. sav. Dagiliškio k.
172	6770/0002:0358	6770-0002-0358	Pasvalio r. sav. Dagiliškio k.
173	6770/0002:0013	6770-0002-0013	Pasvalio r. sav. Dagiliškio k.
174	6770/0002:0030	6770-0002-0030	Pasvalio r. sav. Dagiliškio k.
175	6770/0002:0043	6770-0002-0043	Pasvalio r. sav. Dagiliškio k.
176	6770/0002:0192	6770-0002-0192	Pasvalio r. sav. Dagiliškio k.
177	6770/0002:0419	6770-0002-0419	Pasvalio r. sav. Dagiliškio k.
178	6770/0002:0330	4400-4548-3345	Pasvalio r. sav. Dagiliškio k.
179	6770/0002:0336	4400-4903-8279	Pasvalio r. sav. Dagiliškio k.
180	6770/0002:0348	4400-4903-9321	Pasvalio r. sav. Dagiliškio k.
181	6770/0002:0444	6770-0002-0444	Pasvalio r. sav. Dagiliškio k.
182	6770/0002:0136	6770-0002-0136	Pasvalio r. sav. Dagiliškio k.
183	6770/0002:0341	4400-5387-6316	Pasvalio r. sav. Dagiliškio k.
184	6770/0002:0070	6770-0002-0070	Pasvalio r. sav. Dagiliškio k.
185	6770/0002:0457	6770-0002-0457	Pasvalio r. sav. Dagiliškio k.
186	6770/0002:0126	6770-0002-0126	Pasvalio r. sav. Dagiliškio k.
187	6770/0002:0566	4400-2000-9594	Pasvalio r. sav. Dagiliškio k.
188	6770/0002:0117	6770-0002-0117	Pasvalio r. sav. Dagiliškio k.
189	6770/0002:0441	6770-0002-0441	Pasvalio r. sav. Dagiliškio k.
190	6770/0002:0412	6770-0002-0412	Pasvalio r. sav. Dagiliškio k.

Eilės Nr.	Sklypo kadastrinis Nr.	Sklypo unikalus Nr.	Sklypo adresas
191	6770/0002:0380	6770-0002-0380	Pasvalio r. sav. Dagiliškio k.
192	6770/0002:0539	4400-0728-5141	Pasvalio r. sav. Dagiliškio k.
193	6770/0002:0388	6770-0002-0388	Pasvalio r. sav. Dagiliškio k.
194	6770/0002:0514	4400-0259-6492	Pasvalio r. sav. Dagiliškio k.
195	6770/0002:0536	4400-0660-7885	Pasvalio r. sav. Dagiliškio k.
196	6770/0002:0162	6770-0002-0162	Pasvalio r. sav. Dagiliškio k.
197	6770/0002:0026	6770-0002-0026	Pasvalio r. sav. Dagiliškio k.
198	6770/0002:0398	6770-0002-0398	Pasvalio r. sav. Dagiliškio k.
199	6770/0002:0562	4400-1569-8081	Pasvalio r. sav. Dagiliškio k.
200	6770/0002:0040	4400-2715-1733	Pasvalio r. sav. Dagiliškio k.
201	6770/0002:0440	6770-0002-0440	Pasvalio r. sav. Dagiliškio k.
202	6770/0002:0196	6770-0002-0196	Pasvalio r. sav. Dagiliškio k.
203	6770/0002:0023	6770-0002-0023	Pasvalio r. sav. Dagiliškio k.
204	6770/0002:0477	6770-0002-0477	Pasvalio r. sav. Dagiliškio k.
205	6770/0002:0064	6770-0002-0064	Pasvalio r. sav. Dagiliškio k.
206	6770/0002:0225	6770-0002-0225	Pasvalio r. sav. Dagiliškio k.
207	6770/0002:0339	4400-5388-1648	Pasvalio r. sav. Dagiliškio k.
208	6770/0002:0469	6770-0002-0469	Pasvalio r. sav. Dagiliškio k.
209	6770/0002:0414	6770-0002-0414	Pasvalio r. sav. Dagiliškio k.
210	6770/0002:0549	4400-0785-9003	Pasvalio r. sav. Dagiliškio k.
211	6770/0002:0244	6770-0002-0244	Pasvalio r. sav. Dagiliškio k.
212	6770/0002:0529	4400-0592-7226	Pasvalio r. sav. Dagiliškio k.
213	6770/0002:0437	6770-0002-0437	Pasvalio r. sav. Dagiliškio k.
214	6770/0002:0245	6770-0002-0245	Pasvalio r. sav. Dagiliškio k.
215	6770/0002:0014	4400-2715-1699	Pasvalio r. sav. Dagiliškio k.
216	6770/0002:0479	6770-0002-0479	Pasvalio r. sav. Dagiliškio k.
217	6770/0002:0322	4400-0807-5492	Pasvalio r. sav. Dagiliškio k.
218	6770/0002:0086	6770-0002-0086	Pasvalio r. sav. Dagiliškio k.
219	6770/0002:0122	6770-0002-0122	Pasvalio r. sav. Dagiliškio k.
220	6770/0002:0300	6770-0002-0300	Pasvalio r. sav. Dagiliškio k.
221	6770/0002:0557	4400-1133-3165	Pasvalio r. sav. Dagiliškio k.
222	6770/0002:0533	4400-0630-9239	Pasvalio r. sav. Dagiliškio k.
223	6770/0002:0497	4400-1227-2209	Pasvalio r. sav. Dagiliškio k.
224	6770/0002:0423	6770-0002-0423	Pasvalio r. sav. Dagiliškio k.
225	6770/0002:0104	6770-0002-0104	Pasvalio r. sav. Dagiliškio k.
226	6770/0002:0020	6770-0002-0020	Pasvalio r. sav. Dagiliškio k.
227	6770/0002:0389	6770-0002-0389	Pasvalio r. sav. Dagiliškio k.
228	6770/0002:0357	6770-0002-0357	Pasvalio r. sav. Dagiliškio k.
229	6770/0002:0274	6770-0002-0274	Pasvalio r. sav. Dagiliškio k.
230	6770/0002:0515	4400-0259-6527	Pasvalio r. sav. Dagiliškio k.
231	6770/0002:0102	6770-0002-0102	Pasvalio r. sav. Dagiliškio k.
232	6770/0002:0309	6770-0002-0309	Pasvalio r. sav. Dagiliškio k.
233	6770/0002:0032	6770-0002-0032	Pasvalio r. sav. Dagiliškio k.
234	6770/0002:0155	4400-2870-8010	Pasvalio r. sav. Dagiliškio k.
235	6770/0002:0069	6770-0002-0069	Pasvalio r. sav. Dagiliškio k.
236	6770/0002:0480	4400-0106-2866	Pasvalio r. sav. Dagiliškio k.
237	6770/0002:0116	6770-0002-0116	Pasvalio r. sav. Dagiliškio k.
238	6770/0002:0453	6770-0002-0453	Pasvalio r. sav. Dagiliškio k.

Eilės Nr.	Sklypo kadastrinis Nr.	Sklypo unikalus Nr.	Sklypo adresas
239	6770/0002:0224	6770-0002-0224	Pasvalio r. sav. Dagiliškio k.
240	6770/0002:0226	6770-0002-0226	Pasvalio r. sav. Dagiliškio k.
241	6770/0002:0232	6770-0002-0232	Pasvalio r. sav. Dagiliškio k. Balsių g. 2
242	6770/0002:0098	6770-0002-0098	Pasvalio r. sav. Dagiliškio k. Palėvenės g. 11
243	6770/0002:0564	4400-1976-9730	Pasvalio r. sav. Dagiliškio k. Palėvenės g. 4
244	6770/0002:0004	6770-0002-0004	Pasvalio r. sav. Dagiliškio k. Palėvenės g. 6
245	6770/0002:0145	6770-0002-0145	Pasvalio r. sav. Dagiliškio k. Palėvenės g. 8
246	6770/0002:0550	4400-0785-9758	Pasvalio r. sav. Dagiliškio k. Sodų g. 27
247	6715/0001:0040	6715-0001-0040	Pasvalio r. sav. Gegabrastos k.
248	6715/0001:0076	6715-0001-0076	Pasvalio r. sav. Gegabrastos k.
249	6715/0001:0209	4400-3062-2118	Pasvalio r. sav. Gegabrastos k.
250	6715/0001:0285	6715-0001-0285	Pasvalio r. sav. Gegabrastos k.
251	6715/0001:0104	4400-2726-1890	Pasvalio r. sav. Gegabrastos k.
252	6715/0001:0144	6715-0001-0144	Pasvalio r. sav. Gegabrastos k.
253	6715/0001:0071	6715-0001-0071	Pasvalio r. sav. Gegabrastos k.
254	6715/0001:0145	6715-0001-0145	Pasvalio r. sav. Gegabrastos k.
255	6715/0001:0001	6715-0001-0001	Pasvalio r. sav. Gegabrastos k.
256	6715/0001:0017	6715-0001-0017	Pasvalio r. sav. Gegabrastos k.
257	6715/0001:0103	4400-2724-2624	Pasvalio r. sav. Gegabrastos k.
258	6715/0001:0041	6715-0001-0041	Pasvalio r. sav. Gegabrastos k.
259	6715/0005:0174	4400-4938-4203	Pasvalio r. sav. Gegabrastos k.
260	6715/0005:0081	4400-3761-4154	Pasvalio r. sav. Gegabrastos k.
261	6715/0001:0148	6715-0001-0148	Pasvalio r. sav. Gegabrastos k.
262	6748/0003:0002	6748-0003-0002	Pasvalio r. sav. Juodžionių k.
263	6720/0005:0031	6720-0005-0031	Pasvalio r. sav. Kiemėnų k.
264	6720/0003:0038	4400-0291-4998	Pasvalio r. sav. Kiemėnų k.
265	6720/0010:0019	6720-0010-0019	Pasvalio r. sav. Kiemėnų k.
266	6720/0009:0067	6720-0009-0067	Pasvalio r. sav. Kiemėnų k.
267	6720/0006:0085	6720-0006-0085	Pasvalio r. sav. Kiemėnų k.
268	6720/0010:0187	6720-0010-0187	Pasvalio r. sav. Kiemėnų k.
269	6720/0006:0017	4400-4020-3745	Pasvalio r. sav. Kiemėnų k.
270	6720/0009:0096	6720-0009-0096	Pasvalio r. sav. Kiemėnų k.
271	6720/0005:0169	4400-5248-8152	Pasvalio r. sav. Kiemėnų k.
272	6720/0006:0020	4400-4020-1729	Pasvalio r. sav. Kiemėnų k.
273	6720/0009:0078	6720-0009-0078	Pasvalio r. sav. Kiemėnų k.
274	6720/0009:0057	6720-0009-0057	Pasvalio r. sav. Kiemėnų k.
275	6720/0009:0045	6720-0009-0045	Pasvalio r. sav. Kiemėnų k.
276	6720/0010:0416	4400-1191-2878	Pasvalio r. sav. Kiemėnų k.
277	6720/0009:0108	4400-0092-5604	Pasvalio r. sav. Kiemėnų k.
278	6720/0010:0027	6720-0010-0027	Pasvalio r. sav. Kiemėnų k.
279	6720/0006:0303	4400-5118-9774	Pasvalio r. sav. Kiemėnų k.
280	6720/0010:0072	6720-0010-0072	Pasvalio r. sav. Kiemėnų k.
281	6720/0003:0015	6720-0003-0015	Pasvalio r. sav. Kiemėnų k.
282	6720/0010:0511	6720-0005-0037	Pasvalio r. sav. Kiemėnų k.
283	6720/0010:0394	4400-0456-5662	Pasvalio r. sav. Kiemėnų k.
284	6720/0010:0237	6720-0010-0237	Pasvalio r. sav. Kiemėnų k.
285	6720/0009:0072	6720-0009-0072	Pasvalio r. sav. Kiemėnų k.
286	6720/0005:0125	4400-5119-5387	Pasvalio r. sav. Kiemėnų k.

Eilės Nr.	Sklypo kadastrinis Nr.	Sklypo unikalus Nr.	Sklypo adresas
287	6720/7001:0017	4400-5443-4705	Pasvalio r. sav. Kiemėnų k.
288	6720/0010:0514	4400-5896-1878	Pasvalio r. sav. Kiemėnų k.
289	6720/0010:0477	4400-4313-8496	Pasvalio r. sav. Kiemėnų k.
290	6720/0010:0478	4400-4313-8430	Pasvalio r. sav. Kiemėnų k.
291	6720/0003:0044	4400-1568-3600	Pasvalio r. sav. Kiemėnų k.
292	6720/0005:0111	4400-5119-0235	Pasvalio r. sav. Kiemėnų k.
293	6720/0010:0371	4400-0373-0761	Pasvalio r. sav. Kiemėnų k.
294	6720/0010:0370	4400-0373-0694	Pasvalio r. sav. Kiemėnų k.
295	6720/0003:0031	6720-0003-0031	Pasvalio r. sav. Kiemėnų k.
296	6720/0010:0434	4400-1970-1574	Pasvalio r. sav. Kiemėnų k.
297	6720/0009:0033	6720-0009-0033	Pasvalio r. sav. Kiemėnų k.
298	6720/0006:0175	6720-0006-0175	Pasvalio r. sav. Kiemėnų k.
299	6720/0003:0003	6720-0003-0003	Pasvalio r. sav. Kiemėnų k.
300	6720/0006:0053	6720-0006-0053	Pasvalio r. sav. Kiemėnų k.
301	6720/0010:0120	6720-0010-0120	Pasvalio r. sav. Kiemėnų k.
302	6720/0003:0035	4400-0280-3432	Pasvalio r. sav. Kiemėnų k.
303	6720/0009:0046	6720-0009-0046	Pasvalio r. sav. Kiemėnų k.
304	6720/0009:0124	4400-0460-7952	Pasvalio r. sav. Kiemėnų k.
305	6720/0010:0482	4400-4472-6618	Pasvalio r. sav. Kiemėnų k.
306	6720/0003:0018	6720-0003-0018	Pasvalio r. sav. Kiemėnų k.
307	6720/0003:0017	6720-0003-0017	Pasvalio r. sav. Kiemėnų k.
308	6720/0003:0033	4400-0092-6201	Pasvalio r. sav. Kiemėnų k.
309	6720/0009:0021	6720-0009-0021	Pasvalio r. sav. Kiemėnų k.
310	6720/0010:0177	6720-0010-0177	Pasvalio r. sav. Kiemėnų k.
311	6720/0009:0082	6720-0009-0082	Pasvalio r. sav. Kiemėnų k.
312	6720/0009:0042	6720-0009-0042	Pasvalio r. sav. Kiemėnų k.
313	6720/0009:0048	6720-0009-0048	Pasvalio r. sav. Kiemėnų k.
314	6720/0005:0069	4400-0112-0149	Pasvalio r. sav. Kiemėnų k.
315	6720/0006:0189	4400-5248-9782	Pasvalio r. sav. Kiemėnų k.
316	6720/0010:0012	6720-0010-0012	Pasvalio r. sav. Kiemėnų k.
317	6720/0005:0128	4400-5119-5221	Pasvalio r. sav. Kiemėnų k.
318	6720/0009:0028	6720-0009-0028	Pasvalio r. sav. Kiemėnų k.
319	6720/0009:0025	6720-0009-0025	Pasvalio r. sav. Kiemėnų k.
320	6720/0005:0157	4400-5248-7255	Pasvalio r. sav. Kiemėnų k.
321	6720/0010:0159	6720-0010-0159	Pasvalio r. sav. Kiemėnų k.
322	6720/0010:0513	4400-5824-5034	Pasvalio r. sav. Kiemėnų k.
323	6720/0005:0029	6720-0005-0029	Pasvalio r. sav. Kiemėnų k.
324	6720/0006:0320	4400-5233-4742	Pasvalio r. sav. Kiemėnų k.
325	6720/0010:0407	4400-0948-0786	Pasvalio r. sav. Kiemėnų k.
326	6720/0005:0042	6720-0005-0042	Pasvalio r. sav. Kiemėnų k.
327	6720/0010:0018	6720-0010-0018	Pasvalio r. sav. Kiemėnų k.
328	6720/0009:0003	6720-0009-0003	Pasvalio r. sav. Kiemėnų k.
329	6720/0010:0140	6720-0010-0140	Pasvalio r. sav. Kiemėnų k.
330	6720/7001:0012	4400-5465-4732	Pasvalio r. sav. Kiemėnų k.
331	6720/0009:0044	6720-0009-0044	Pasvalio r. sav. Kiemėnų k.
332	6720/0003:0004	6720-0003-0004	Pasvalio r. sav. Kiemėnų k.
333	6720/0005:0143	4400-5248-7088	Pasvalio r. sav. Kiemėnų k.
334	6720/0010:0044	6720-0010-0044	Pasvalio r. sav. Kiemėnų k.

Eilės Nr.	Sklypo kadastrinis Nr.	Sklypo unikalus Nr.	Sklypo adresas
335	6720/0010:0074	6720-0010-0074	Pasvalio r. sav. Kiemėnų k.
336	6720/0010:0439	4400-2075-0269	Pasvalio r. sav. Kiemėnų k.
337	6720/0006:0339	4400-5761-9371	Pasvalio r. sav. Kiemėnų k.
338	6720/0010:0124	6720-0010-0124	Pasvalio r. sav. Kiemėnų k.
339	6720/0006:0204	6720-0006-0204	Pasvalio r. sav. Kiemėnų k.
340	6720/0003:0010	6720-0003-0010	Pasvalio r. sav. Kiemėnų k.
341	6720/0006:0239	4400-0373-1326	Pasvalio r. sav. Kiemėnų k.
342	6720/0005:0079	4400-0513-2829	Pasvalio r. sav. Kiemėnų k.
343	6720/0010:0512	4400-5824-5751	Pasvalio r. sav. Kiemėnų k.
344	6720/0010:0415	4400-1191-2826	Pasvalio r. sav. Kiemėnų k.
345	6720/0005:0152	4400-5248-4474	Pasvalio r. sav. Kiemėnų k.
346	6720/0005:0030	6720-0005-0030	Pasvalio r. sav. Kiemėnų k.
347	6720/0006:0278	4400-1789-2234	Pasvalio r. sav. Kiemėnų k.
348	6720/0003:0040	4400-0353-7140	Pasvalio r. sav. Kiemėnų k.
349	6720/0005:0073	4400-0373-0048	Pasvalio r. sav. Kiemėnų k.
350	6720/0010:0414	4400-1191-2659	Pasvalio r. sav. Kiemėnų k.
351	6720/0005:0086	4400-0925-1196	Pasvalio r. sav. Kiemėnų k.
352	6720/0005:0019	6720-0005-0019	Pasvalio r. sav. Kiemėnų k.
353	6720/0009:0080	6720-0009-0080	Pasvalio r. sav. Kiemėnų k.
354	6720/0010:0509	4400-5735-7654	Pasvalio r. sav. Kiemėnų k.
355	6720/0009:0069	6720-0009-0069	Pasvalio r. sav. Kiemėnų k.
356	6720/0005:0171	4400-5248-8709	Pasvalio r. sav. Kiemėnų k.
357	6720/0010:0176	6720-0010-0176	Pasvalio r. sav. Kiemėnų k.
358	6720/0006:0230	4400-0201-4773	Pasvalio r. sav. Kiemėnų k.
359	6720/0010:0324	4400-0034-8627	Pasvalio r. sav. Kiemėnų k.
360	6720/0010:0443	4400-2161-1069	Pasvalio r. sav. Kiemėnų k.
361	6720/0009:0047	6720-0009-0047	Pasvalio r. sav. Kiemėnų k.
362	6720/0006:0016	4400-3892-9283	Pasvalio r. sav. Kiemėnų k.
363	6720/0006:0013	4400-3893-4482	Pasvalio r. sav. Kiemėnų k.
364	6720/0005:0096	6720-0006-0172	Pasvalio r. sav. Kiemėnų k.
365	6720/0010:0481	4400-4472-6440	Pasvalio r. sav. Kiemėnų k.
366	6720/0005:0038	6720-0005-0038	Pasvalio r. sav. Kiemėnų k.
367	6720/0005:0172	4400-5761-9406	Pasvalio r. sav. Kiemėnų k.
368	6720/0006:0321	4400-5233-4731	Pasvalio r. sav. Kiemėnų k.
369	6720/0010:0071	6720-0010-0071	Pasvalio r. sav. Kiemėnų k.
370	6720/0003:0028	6720-0003-0028	Pasvalio r. sav. Kiemėnų k.
371	6720/0009:0128	4400-2060-7429	Pasvalio r. sav. Kiemėnų k.
372	6720/0005:0027	6720-0005-0027	Pasvalio r. sav. Kiemėnų k.
373	6720/0006:0325	4400-5248-6525	Pasvalio r. sav. Kiemėnų k.
374	6720/0006:0277	4400-1789-2101	Pasvalio r. sav. Kiemėnų k.
375	6720/0005:0001	6720-0005-0001	Pasvalio r. sav. Kiemėnų k.
376	6720/0010:0117	6720-0010-0117	Pasvalio r. sav. Kiemėnų k.
377	6720/0009:0133	4400-4509-0457	Pasvalio r. sav. Kiemėnų k.
378	6720/0009:0081	6720-0009-0081	Pasvalio r. sav. Kiemėnų k.
379	6720/0009:0106	6720-0009-0106	Pasvalio r. sav. Kiemėnų k.
380	6720/0006:0228	4400-0178-4200	Pasvalio r. sav. Kiemėnų k.
381	6720/0005:0138	4400-5294-3036	Pasvalio r. sav. Kiemėnų k.
382	6720/0005:0022	6720-0005-0022	Pasvalio r. sav. Kiemėnų k.

Eilės Nr.	Sklypo kadastrinis Nr.	Sklypo unikalus Nr.	Sklypo adresas
383	6720/0006:0285	4400-5119-1298	Pasvalio r. sav. Kiemėnų k.
384	6720/0010:0442	4400-2161-0882	Pasvalio r. sav. Kiemėnų k.
385	6720/0003:0036	4400-0291-3613	Pasvalio r. sav. Kiemėnų k.
386	6720/0010:0406	4400-0948-0779	Pasvalio r. sav. Kiemėnų k.
387	6720/0006:0030	6720-0006-0030	Pasvalio r. sav. Kiemėnų k.
388	6720/0010:0456	4400-3907-5479	Pasvalio r. sav. Kiemėnų k.
389	6720/0010:0079	6720-0010-0079	Pasvalio r. sav. Kiemėnų k.
390	6720/0006:0118	6720-0006-0118	Pasvalio r. sav. Kiemėnų k.
391	6720/0006:0185	4400-5363-1586	Pasvalio r. sav. Kiemėnų k.
392	6720/0005:0032	6720-0005-0032	Pasvalio r. sav. Kiemėnų k.
393	6720/0003:0009	6720-0003-0009	Pasvalio r. sav. Kiemėnų k.
394	6720/0009:0036	6720-0009-0036	Pasvalio r. sav. Kiemėnų k.
395	6720/0009:0115	4400-0215-9030	Pasvalio r. sav. Kiemėnų k.
396	6720/0006:0148	4400-4864-0020	Pasvalio r. sav. Kiemėnų k.
397	6720/0010:0495	4400-5257-0895	Pasvalio r. sav. Kiemėnų k.
398	6720/0005:0088	4400-1492-2148	Pasvalio r. sav. Kiemėnų k.
399	6720/0006:0010	6720-0006-0010	Pasvalio r. sav. Kiemėnų k.
400	6720/0009:0111	4400-0100-6800	Pasvalio r. sav. Kiemėnų k.
401	6720/0010:0135	6720-0010-0135	Pasvalio r. sav. Kiemėnų k.
402	6720/0009:0024	6720-0009-0024	Pasvalio r. sav. Kiemėnų k.
403	6720/0005:0132	4400-5119-5308	Pasvalio r. sav. Kiemėnų k.
404	6720/0010:0203	6720-0010-0203	Pasvalio r. sav. Kiemėnų k.
405	6720/0005:0167	4400-5248-8296	Pasvalio r. sav. Kiemėnų k.
406	6720/0006:0338	4400-5761-9317	Pasvalio r. sav. Kiemėnų k.
407	6720/0005:0150	4400-5248-4485	Pasvalio r. sav. Kiemėnų k.
408	6720/0009:0079	6720-0009-0079	Pasvalio r. sav. Kiemėnų k.
409	6720/0009:0043	6720-0009-0043	Pasvalio r. sav. Kiemėnų k.
410	6720/0005:0146	4400-5248-8952	Pasvalio r. sav. Kiemėnų k.
411	6720/0009:0027	6720-0009-0027	Pasvalio r. sav. Kiemėnų k.
412	6720/0009:0134	4400-4508-8960	Pasvalio r. sav. Kiemėnų k.
413	6720/0009:0090	6720-0009-0090	Pasvalio r. sav. Kiemėnų k.
414	6720/0003:0014	6720-0003-0014	Pasvalio r. sav. Kiemėnų k.
415	6720/0003:0029	6720-0003-0029	Pasvalio r. sav. Kiemėnų k.
416	6720/0005:0159	4400-5249-1268	Pasvalio r. sav. Kiemėnų k.
417	6720/0010:0272	6720-0010-0272	Pasvalio r. sav. Kiemėnų k.
418	6720/0006:0142	6720-0006-0142	Pasvalio r. sav. Kiemėnų k.
419	6720/0010:0333	4400-0162-4704	Pasvalio r. sav. Kiemėnų k.
420	6720/0005:0024	6720-0005-0024	Pasvalio r. sav. Kiemėnų k.
421	6720/0010:0107	6720-0010-0107	Pasvalio r. sav. Kiemėnų k.
422	6720/0005:0093	4400-2284-1032	Pasvalio r. sav. Kiemėnų k.
423	6720/0003:0022	6720-0003-0022	Pasvalio r. sav. Kiemėnų k.
424	6720/0006:0300	4400-5118-9558	Pasvalio r. sav. Kiemėnų k.
425	6720/0010:0116	6720-0010-0116	Pasvalio r. sav. Kiemėnų k.
426	6720/0010:0303	6720-0010-0303	Pasvalio r. sav. Kiemėnų k.
427	6720/0005:0082	4400-0911-6176	Pasvalio r. sav. Kiemėnų k.
428	6720/0009:0063	6720-0009-0063	Pasvalio r. sav. Kiemėnų k.
429	6720/0006:0071	6720-0006-0071	Pasvalio r. sav. Kiemėnų k.
430	6720/0005:0033	6720-0005-0033	Pasvalio r. sav. Kiemėnų k.

Eilės Nr.	Sklypo kadastrinis Nr.	Sklypo unikalus Nr.	Sklypo adresas
431	6720/0006:0327	4400-5248-9658	Pasvalio r. sav. Kiemėnų k.
432	6720/0006:0087	6720-0006-0087	Pasvalio r. sav. Kiemėnų k.
433	6720/0005:0026	6720-0005-0026	Pasvalio r. sav. Kiemėnų k.
434	6720/0005:0071	4400-0125-1863	Pasvalio r. sav. Kiemėnų k.
435	6720/0009:0055	6720-0009-0055	Pasvalio r. sav. Kiemėnų k.
436	6720/0005:0173	4400-5761-9060	Pasvalio r. sav. Kiemėnų k.
437	6720/0010:0216	6720-0010-0216	Pasvalio r. sav. Kiemėnų k.
438	6720/0009:0052	6720-0009-0052	Pasvalio r. sav. Kiemėnų k.
439	6720/0003:0054	4400-5664-3228	Pasvalio r. sav. Kiemėnų k.
440	6720/0006:0224	4400-0100-6922	Pasvalio r. sav. Kiemėnų k.
441	6720/0005:0063	4400-0023-5021	Pasvalio r. sav. Kiemėnų k.
442	6720/0009:0002	6720-0009-0002	Pasvalio r. sav. Kiemėnų k.
443	6720/0009:0073	6720-0009-0073	Pasvalio r. sav. Kiemėnų k.
444	6720/0010:0440	4400-2075-0282	Pasvalio r. sav. Kiemėnų k.
445	6720/0006:0015	6720-0006-0015	Pasvalio r. sav. Kiemėnų k.
446	6720/0009:0001	6720-0009-0001	Pasvalio r. sav. Kiemėnų k.
447	6720/0009:0085	6720-0009-0085	Pasvalio r. sav. Kiemėnų k.
448	6720/0006:0317	4400-5212-9028	Pasvalio r. sav. Kiemėnų k.
449	6720/0009:0059	6720-0009-0059	Pasvalio r. sav. Kiemėnų k.
450	6720/0009:0030	6720-0009-0030	Pasvalio r. sav. Kiemėnų k.
451	6720/0010:0020	6720-0010-0020	Pasvalio r. sav. Kiemėnų k.
452	6720/0005:0012	6720-0005-0012	Pasvalio r. sav. Kiemėnų k.
453	6720/0010:0508	4400-5735-6146	Pasvalio r. sav. Kiemėnų k.
454	6720/0009:0121	4400-0419-4661	Pasvalio r. sav. Kiemėnų k.
455	6720/0009:0129	4400-2061-2628	Pasvalio r. sav. Kiemėnų k.
456	6720/0003:0041	4400-0353-7240	Pasvalio r. sav. Kiemėnų k.
457	6720/0009:0020	6720-0009-0020	Pasvalio r. sav. Kiemėnų k.
458	6720/0003:0053	4400-5664-2952	Pasvalio r. sav. Kiemėnų k.
459	6720/0005:0058	6720-0005-0058	Pasvalio r. sav. Kiemėnų k.
460	6720/0005:0081	4400-0911-5860	Pasvalio r. sav. Kiemėnų k.
461	6720/0009:0070	6720-0009-0070	Pasvalio r. sav. Kiemėnų k.
462	6720/0010:0136	6720-0010-0136	Pasvalio r. sav. Kiemėnų k.
463	6720/0003:0055	4400-5757-3892	Pasvalio r. sav. Kiemėnų k.
464	6720/0005:0035	6720-0005-0035	Pasvalio r. sav. Kiemėnų k.
465	6720/0010:0373	4400-0373-1662	Pasvalio r. sav. Kiemėnų k.
466	6720/0010:0507	4400-5735-5949	Pasvalio r. sav. Kiemėnų k.
467	6720/0005:0154	4400-5248-6958	Pasvalio r. sav. Kiemėnų k.
468	6720/0005:0142	4400-5257-0884	Pasvalio r. sav. Kiemėnų k.
469	6720/0010:0433	4400-1970-1563	Pasvalio r. sav. Kiemėnų k.
470	6720/0009:0112	4400-0100-6866	Pasvalio r. sav. Kiemėnų k.
471	6720/0009:0116	4400-0215-9240	Pasvalio r. sav. Kiemėnų k.
472	6720/0009:0114	4400-0199-8809	Pasvalio r. sav. Kiemėnų k.
473	6720/0005:0076	4400-0431-1524	Pasvalio r. sav. Kiemėnų k.
474	6720/0010:0175	6720-0010-0175	Pasvalio r. sav. Kiemėnų k.
475	6720/0003:0024	6720-0003-0024	Pasvalio r. sav. Kiemėnų k.
476	6720/0010:0300	6720-0010-0300	Pasvalio r. sav. Kiemėnų k.
477	6720/0009:0091	6720-0009-0091	Pasvalio r. sav. Kiemėnų k.
478	6720/0009:0049	6720-0009-0049	Pasvalio r. sav. Kiemėnų k.

Eilės Nr.	Sklypo kadastrinis Nr.	Sklypo unikalus Nr.	Sklypo adresas
479	6720/0006:0106	6720-0006-0106	Pasvalio r. sav. Kiemėnų k.
480	6720/0006:0165	4400-5119-1354	Pasvalio r. sav. Kiemėnų k.
481	6720/0010:0390	4400-0432-9631	Pasvalio r. sav. Kiemėnų k.
482	6720/0005:0039	6720-0005-0039	Pasvalio r. sav. Kiemėnų k.
483	6720/0010:0510	4400-5735-7743	Pasvalio r. sav. Kiemėnų k.
484	6720/0003:0016	6720-0003-0016	Pasvalio r. sav. Kiemėnų k.
485	6720/0009:0122	4400-0431-1582	Pasvalio r. sav. Kiemėnų k.
486	6720/0009:0011	6720-0009-0011	Pasvalio r. sav. Kiemėnų k.
487	6720/0009:0060	6720-0009-0060	Pasvalio r. sav. Kiemėnų k.
488	6720/0009:0068	6720-0009-0068	Pasvalio r. sav. Kiemėnų k.
489	6720/0009:0071	6720-0009-0071	Pasvalio r. sav. Kiemėnų k.
490	6720/0009:0050	6720-0009-0050	Pasvalio r. sav. Kiemėnų k.
491	6720/0009:0065	4400-3026-9113	Pasvalio r. sav. Kiemėnų k. Kiemėnų g. 100
492	6720/0009:0123	4400-0460-7628	Pasvalio r. sav. Kiemėnų k. Kiemėnų g. 102
493	6720/0006:0117	6720-0006-0117	Pasvalio r. sav. Kiemėnų k. Kiemėnų g. 69
494	6720/0006:0262	4400-0925-2893	Pasvalio r. sav. Kiemėnų k. Kiemėnų g. 69A
495	6720/0006:0070	6720-0006-0070	Pasvalio r. sav. Kiemėnų k. Kiemėnų g. 69B
496	6720/0006:0031	6720-0006-0031	Pasvalio r. sav. Kiemėnų k. Kiemėnų g. 69C
497	6720/0006:0266	4400-0990-3599	Pasvalio r. sav. Kiemėnų k. Kiemėnų g. 69D
498	6720/0006:0155	6720-0006-0155	Pasvalio r. sav. Kiemėnų k. Kiemėnų g. 71
499	6720/0003:0037	4400-0291-4665	Pasvalio r. sav. Kiemėnų k. Kiemėnų g. 71A
500	6720/0003:0006	6720-0003-0006	Pasvalio r. sav. Kiemėnų k. Kiemėnų g. 71D
501	6720/0005:0077	4400-0431-3108	Pasvalio r. sav. Kiemėnų k. Kiemėnų g. 73
502	6720/0010:0070	6720-0010-0070	Pasvalio r. sav. Kiemėnų k. Kiemėnų g. 90
503	6720/0010:0301	6720-0010-0301	Pasvalio r. sav. Kiemėnų k. Kiemėnų g. 92
504	6720/0010:0134	6720-0010-0134	Pasvalio r. sav. Kiemėnų k. Kiemėnų g. 94
505	6720/0010:0174	6720-0010-0174	Pasvalio r. sav. Kiemėnų k. Kiemėnų g. 96
506	6720/0010:0081	6720-0010-0081	Pasvalio r. sav. Kiemėnų k. Kiemėnų g. 98
507	6720/0009:0029	6720-0009-0029	Pasvalio r. sav. Kiemėnų k. Kiemėnų g. 98A
508	6720/0010:0010	6720-0010-0010	Pasvalio r. sav. Kiemėnų k. Vytauto g. 10
509	6720/0010:0016	6720-0010-0016	Pasvalio r. sav. Kiemėnų k. Vytauto g. 11
510	6720/0010:0139	6720-0010-0139	Pasvalio r. sav. Kiemėnų k. Vytauto g. 12
511	6785/0004:0248	6785-0004-0248	Pasvalio r. sav. Kildiškio k.
512	6785/0004:0306	4400-0474-2980	Pasvalio r. sav. Kildiškio k.
513	6785/0004:0091	6785-0004-0091	Pasvalio r. sav. Kildiškio k.
514	6785/0004:0001	6785-0004-0001	Pasvalio r. sav. Kildiškio k.
515	6785/0004:0007	6785-0004-0007	Pasvalio r. sav. Kildiškio k.
516	6785/0004:0245	6785-0004-0245	Pasvalio r. sav. Kildiškio k.
517	6748/0004:0158	4400-0083-0884	Pasvalio r. sav. Kraštų k.
518	6748/0004:0252	4400-0892-7275	Pasvalio r. sav. Kraštų k.
519	6748/0004:0142	6748-0004-0142	Pasvalio r. sav. Kraštų k.
520	6748/0004:0203	4400-0467-5310	Pasvalio r. sav. Kraštų k.
521	6748/0004:0164	4400-0092-9859	Pasvalio r. sav. Kraštų k.
522	6748/0004:0271	4400-1231-5607	Pasvalio r. sav. Kraštų k.
523	6748/0004:0167	4400-0146-1461	Pasvalio r. sav. Kraštų k.
524	6748/0004:0178	4400-0200-5774	Pasvalio r. sav. Kraštų k.
525	6748/0004:0151	4400-0052-4269	Pasvalio r. sav. Kraštų k.
526	6748/0004:0189	4400-0296-2463	Pasvalio r. sav. Kraštų k.

Eilės Nr.	Sklypo kadastrinis Nr.	Sklypo unikalus Nr.	Sklypo adresas
527	6748/0004:0162	4400-0092-9537	Pasvalio r. sav. Kraštų k.
528	6748/0004:0152	4400-0082-6550	Pasvalio r. sav. Kraštų k.
529	6748/0004:0225	4400-0765-5612	Pasvalio r. sav. Kraštų k.
530	6748/0004:0098	6748-0004-0098	Pasvalio r. sav. Kraštų k.
531	6748/0004:0272	4400-1231-5694	Pasvalio r. sav. Kraštų k.
532	6748/0004:0150	4400-0052-4174	Pasvalio r. sav. Kraštų k.
533	6748/0004:0147	4400-0024-5530	Pasvalio r. sav. Kraštų k.
534	6748/0004:0146	6748-0003-0120	Pasvalio r. sav. Kraštų k.
535	6748/0004:0183	4400-0285-1209	Pasvalio r. sav. Kraštų k.
536	6748/0004:0161	4400-0083-1127	Pasvalio r. sav. Kraštų k.
537	6748/0004:0097	6748-0004-0097	Pasvalio r. sav. Kraštų k.
538	6748/0004:0270	4400-1231-5529	Pasvalio r. sav. Kraštų k.
539	6748/0004:0004	6748-0004-0004	Pasvalio r. sav. Kraštų k.
540	6748/0004:0306	4400-5221-4632	Pasvalio r. sav. Kraštų k.
541	6754/0004:0021	6754-0004-0021	Pasvalio r. sav. Lavėnų k.
542	6754/0004:0154	6754-0004-0154	Pasvalio r. sav. Lavėnų k.
543	6754/0004:0037	6754-0004-0037	Pasvalio r. sav. Lavėnų k.
544	6754/0004:0017	6754-0004-0017	Pasvalio r. sav. Lavėnų k.
545	6754/0004:0135	6754-0004-0135	Pasvalio r. sav. Lavėnų k.
546	6754/0004:0132	6754-0004-0132	Pasvalio r. sav. Lavėnų k.
547	6754/0004:0275	4400-2219-2243	Pasvalio r. sav. Lavėnų k.
548	6754/0004:0014	6754-0004-0014	Pasvalio r. sav. Lavėnų k.
549	6740/0002:0298	4400-5626-5044	Pasvalio r. sav. Manikūnų k.
550	6740/0004:0353	4400-5326-3033	Pasvalio r. sav. Manikūnų k.
551	6740/0004:0135	6740-0004-0135	Pasvalio r. sav. Manikūnų k.
552	6740/0004:0323	4400-1207-9997	Pasvalio r. sav. Manikūnų k.
553	6740/0004:0250	6740-0004-0250	Pasvalio r. sav. Manikūnų k.
554	6740/0004:0248	6740-0004-0248	Pasvalio r. sav. Manikūnų k.
555	6740/0004:0067	4400-2984-9049	Pasvalio r. sav. Manikūnų k.
556	6740/0004:0350	4400-5221-2905	Pasvalio r. sav. Manikūnų k.
557	6740/0004:0194	4400-4041-2780	Pasvalio r. sav. Manikūnų k.
558	6740/0004:0247	6740-0004-0247	Pasvalio r. sav. Manikūnų k.
559	6740/0004:0144	6740-0004-0144	Pasvalio r. sav. Manikūnų k.
560	6740/0004:0235	6740-0004-0235	Pasvalio r. sav. Manikūnų k.
561	6740/0004:0310	4400-0924-0270	Pasvalio r. sav. Manikūnų k.
562	6740/0004:0084	4400-2984-9416	Pasvalio r. sav. Manikūnų k.
563	6740/0004:0300	4400-0649-2475	Pasvalio r. sav. Manikūnų k.
564	6740/0004:0101	4400-3099-1270	Pasvalio r. sav. Manikūnų k.
565	6740/0004:0204	4400-4349-0460	Pasvalio r. sav. Manikūnų k.
566	6740/0004:0227	6740-0004-0227	Pasvalio r. sav. Manikūnų k.
567	6740/0004:0302	4400-0649-2620	Pasvalio r. sav. Manikūnų k.
568	6740/0004:0237	4400-0133-2430	Pasvalio r. sav. Manikūnų k.
569	6740/0004:0276	4400-0219-3418	Pasvalio r. sav. Manikūnų k.
570	6740/0004:0328	4400-1558-3816	Pasvalio r. sav. Manikūnų k.
571	6740/0004:0301	4400-0649-2531	Pasvalio r. sav. Manikūnų k.
572	6740/0004:0081	6740-0004-0081	Pasvalio r. sav. Manikūnų k.
573	6740/0004:0341	4400-4977-9308	Pasvalio r. sav. Manikūnų k.
574	6740/0004:0114	6740-0004-0114	Pasvalio r. sav. Manikūnų k.

Eilės Nr.	Sklypo kadastrinis Nr.	Sklypo unikalus Nr.	Sklypo adresas
575	6740/0004:0287	4400-0479-4889	Pasvalio r. sav. Manikūnų k.
576	6740/0005:0147	4400-0084-9701	Pasvalio r. sav. Manikūnų k.
577	6740/0004:0221	6740-0004-0221	Pasvalio r. sav. Manikūnų k.
578	6740/0004:0134	6740-0004-0134	Pasvalio r. sav. Manikūnų k.
579	6740/0004:0269	4400-0101-3554	Pasvalio r. sav. Manikūnų k.
580	6740/0004:0032	4400-2862-3902	Pasvalio r. sav. Manikūnų k.
581	6740/0004:0213	4400-4954-7955	Pasvalio r. sav. Manikūnų k.
582	6740/0004:0271	4400-0113-2250	Pasvalio r. sav. Manikūnų k.
583	6740/0004:0246	6740-0004-0246	Pasvalio r. sav. Manikūnų k.
584	6740/0004:0286	4400-0479-4756	Pasvalio r. sav. Manikūnų k.
585	6740/0002:0297	4400-5626-4925	Pasvalio r. sav. Manikūnų k.
586	6740/0004:0085	4400-2986-8700	Pasvalio r. sav. Manikūnų k.
587	6740/0004:0043	4400-2904-8500	Pasvalio r. sav. Manikūnų k.
588	6740/0004:0166	6740-0004-0166	Pasvalio r. sav. Manikūnų k.
589	6740/0004:0046	6740-0004-0046	Pasvalio r. sav. Manikūnų k.
590	6740/0002:0228	6740-0002-0228	Pasvalio r. sav. Manikūnų k.
591	6740/0004:0163	6740-0004-0163	Pasvalio r. sav. Manikūnų k.
592	6740/0004:0272	4400-0113-2429	Pasvalio r. sav. Manikūnų k.
593	6740/0004:0066	4400-2960-4086	Pasvalio r. sav. Manikūnų k.
594	6740/0004:0063	6740-0004-0063	Pasvalio r. sav. Manikūnų k.
595	6740/0004:0207	4400-4412-7186	Pasvalio r. sav. Manikūnų k.
596	6740/0004:0171	6740-0004-0171	Pasvalio r. sav. Manikūnų k.
597	6740/0004:0262	4400-0084-8080	Pasvalio r. sav. Manikūnų k.
598	6740/0004:0195	6740-0004-0195	Pasvalio r. sav. Manikūnų k.
599	6740/0004:0327	4400-1558-3605	Pasvalio r. sav. Manikūnų k.
600	6740/0004:0342	4400-4977-9240	Pasvalio r. sav. Manikūnų k.
601	6740/0004:0309	4400-0924-0226	Pasvalio r. sav. Manikūnų k.
602	6740/0004:0138	6740-0004-0138	Pasvalio r. sav. Manikūnų k.
603	6740/0004:0331	4400-1810-2360	Pasvalio r. sav. Manikūnų k.
604	6740/0004:0203	6740-0004-0203	Pasvalio r. sav. Manikūnų k.
605	6740/0004:0150	6740-0004-0150	Pasvalio r. sav. Manikūnų k.
606	6740/0004:0056	4400-2925-9650	Pasvalio r. sav. Manikūnų k.
607	6740/0004:0238	6740-0004-0238	Pasvalio r. sav. Manikūnų k.
608	6740/0004:0208	4400-4458-8587	Pasvalio r. sav. Manikūnų k.
609	6740/0004:0255	4400-0028-9590	Pasvalio r. sav. Manikūnų k.
610	6740/0004:0196	6740-0004-0196	Pasvalio r. sav. Manikūnų k.
611	6740/0004:0228	6740-0004-0228	Pasvalio r. sav. Manikūnų k.
612	6740/0004:0100	6740-0004-0100	Pasvalio r. sav. Manikūnų k.
613	6740/0004:0256	4400-0113-2129	Pasvalio r. sav. Manikūnų k.
614	6740/0004:0116	6740-0004-0116	Pasvalio r. sav. Manikūnų k.
615	6740/0002:0021	6740-0002-0021	Pasvalio r. sav. Manikūnų k.
616	6740/0004:0277	4400-0219-3564	Pasvalio r. sav. Manikūnų k.
617	6740/0004:0318	4400-1137-1712	Pasvalio r. sav. Manikūnų k.
618	6740/0004:0108	4400-3475-8373	Pasvalio r. sav. Manikūnų k.
619	6740/0004:0319	4400-1141-3468	Pasvalio r. sav. Manikūnų k.
620	6740/0004:0106	4400-3099-1336	Pasvalio r. sav. Manikūnų k.
621	6740/0004:0251	6740-0004-0251	Pasvalio r. sav. Manikūnų k.
622	6740/0005:0067	6740-0005-0067	Pasvalio r. sav. Manikūnų k.

Eilės Nr.	Sklypo kadastrinis Nr.	Sklypo unikalus Nr.	Sklypo adresas
623	6740/0004:0111	6740-0004-0111	Pasvalio r. sav. Manikūnų k.
624	6740/0004:0216	4400-4954-6236	Pasvalio r. sav. Manikūnų k.
625	6740/0004:0130	4400-3472-5370	Pasvalio r. sav. Manikūnų k.
626	6740/0004:0268	4400-0101-3192	Pasvalio r. sav. Manikūnų k.
627	6740/0004:0107	4400-3118-5616	Pasvalio r. sav. Manikūnų k.
628	6740/0004:0252	6740-0004-0252	Pasvalio r. sav. Manikūnų k.
629	6740/0004:0188	6740-0004-0188	Pasvalio r. sav. Manikūnų k.
630	6740/0004:0077	6740-0004-0077	Pasvalio r. sav. Manikūnų k.
631	6740/0004:0320	4400-1141-3490	Pasvalio r. sav. Manikūnų k.
632	6740/0002:0050	4400-2881-7838	Pasvalio r. sav. Manikūnų k.
633	6740/0004:0273	4400-0187-8231	Pasvalio r. sav. Manikūnų k.
634	6740/0004:0259	4400-0032-1764	Pasvalio r. sav. Manikūnų k.
635	6740/0004:0181	6740-0004-0181	Pasvalio r. sav. Manikūnų k.
636	6740/0004:0280	4400-0235-9902	Pasvalio r. sav. Manikūnų k.
637	6740/0004:0097	6740-0004-0097	Pasvalio r. sav. Manikūnų k.
638	6740/0004:0186	6740-0004-0186	Pasvalio r. sav. Manikūnų k.
639	6740/0005:0197	4400-4762-0188	Pasvalio r. sav. Manikūnų k.
640	6740/0004:0322	4400-1207-9820	Pasvalio r. sav. Manikūnų k.
641	6740/0004:0183	4400-4041-0319	Pasvalio r. sav. Manikūnų k.
642	6740/0004:0308	4400-0863-1736	Pasvalio r. sav. Manikūnų k.
643	6740/0004:0288	4400-0479-5042	Pasvalio r. sav. Manikūnų k.
644	6740/0004:0082	4400-2960-4264	Pasvalio r. sav. Manikūnų k.
645	6740/0005:0214	4400-5815-3958	Pasvalio r. sav. Manikūnų k.
646	6740/0004:0355	4400-5371-9945	Pasvalio r. sav. Manikūnų k.
647	6740/0004:0345	6740-0005-0091	Pasvalio r. sav. Manikūnų k.
648	6740/0004:0243	4400-0263-4993	Pasvalio r. sav. Manikūnų k.
649	6740/0005:0139	6740-0005-0139	Pasvalio r. sav. Manikūnų k.
650	6740/0004:0110	6740-0004-0110	Pasvalio r. sav. Manikūnų k.
651	6740/0004:0224	6740-0004-0224	Pasvalio r. sav. Manikūnų k.
652	6740/0004:0267	4400-0101-3070	Pasvalio r. sav. Manikūnų k.
653	6740/0004:0330	4400-1810-2250	Pasvalio r. sav. Manikūnų k.
654	6740/0004:0281	4400-0262-7801	Pasvalio r. sav. Manikūnų k.
655	6740/0004:0036	4400-2904-8366	Pasvalio r. sav. Manikūnų k.
656	6740/0004:0059	4400-2925-9883	Pasvalio r. sav. Manikūnų k.
657	6740/0004:0083	6740-0004-0083	Pasvalio r. sav. Manikūnų k.
658	6740/0005:0189	4400-4045-5678	Pasvalio r. sav. Manikūnų k.
659	6740/0004:0317	4400-1137-1512	Pasvalio r. sav. Manikūnų k.
660	6740/0004:0275	4400-0216-9459	Pasvalio r. sav. Manikūnų k.
661	6740/0002:0027	4400-2881-7781	Pasvalio r. sav. Manikūnų k.
662	6740/0004:0257	4400-0030-6190	Pasvalio r. sav. Manikūnų k.
663	6740/0005:0052	6740-0005-0052	Pasvalio r. sav. Manikūnų k.
664	6740/0004:0011	4400-2862-3800	Pasvalio r. sav. Manikūnų k.
665	6740/0004:0354	4400-5371-8980	Pasvalio r. sav. Manikūnų k.
666	6740/0004:0096	6740-0004-0096	Pasvalio r. sav. Manikūnų k. Manikūnėlių g. 8
667	6740/0004:0121	6740-0004-0121	Pasvalio r. sav. Manikūnų k. Manikūnų g. 10
668	6740/0004:0031	6740-0004-0031	Pasvalio r. sav. Manikūnų k. Manikūnų g. 12
669	6740/0004:0076	6740-0004-0076	Pasvalio r. sav. Manikūnų k. Manikūnų g. 14
670	6740/0004:0055	6740-0004-0055	Pasvalio r. sav. Manikūnų k. Manikūnų g. 14A

Eilės Nr.	Sklypo kadastrinis Nr.	Sklypo unikalus Nr.	Sklypo adresas
671	6740/0004:0068	4400-2986-8633	Pasvalio r. sav. Manikūnų k. Manikūnų g. 16
672	6740/0004:0148	6740-0004-0148	Pasvalio r. sav. Manikūnų k. Manikūnų g. 18
673	6740/0005:0196	4400-4762-4933	Pasvalio r. sav. Manikūnų k. Manikūnų g. 1A
674	6740/0004:0087	6740-0004-0087	Pasvalio r. sav. Manikūnų k. Manikūnų g. 2
675	6740/0004:0279	4400-0235-1131	Pasvalio r. sav. Manikūnų k. Manikūnų g. 20
676	6740/0004:0098	6740-0004-0098	Pasvalio r. sav. Manikūnų k. Manikūnų g. 20A
677	6740/0004:0133	6740-0004-0133	Pasvalio r. sav. Manikūnų k. Manikūnų g. 22
678	6740/0004:0058	6740-0004-0058	Pasvalio r. sav. Manikūnų k. Manikūnų g. 23
679	6740/0004:0128	6740-0004-0128	Pasvalio r. sav. Manikūnų k. Manikūnų g. 24
680	6740/0004:0113	6740-0004-0113	Pasvalio r. sav. Manikūnų k. Manikūnų g. 26
681	6740/0004:0233	6740-0004-0233	Pasvalio r. sav. Manikūnų k. Manikūnų g. 28
682	6740/0004:0006	6740-0004-0006	Pasvalio r. sav. Manikūnų k. Manikūnų g. 30
683	6740/0004:0007	6740-0004-0007	Pasvalio r. sav. Manikūnų k. Manikūnų g. 30A
684	6740/0004:0299	4400-0649-2314	Pasvalio r. sav. Manikūnų k. Manikūnų g. 34
685	6740/0004:0137	6740-0004-0137	Pasvalio r. sav. Manikūnų k. Manikūnų g. 36
686	6740/0004:0285	4400-0479-4589	Pasvalio r. sav. Manikūnų k. Manikūnų g. 38
687	6740/0004:0249	6740-0004-0249	Pasvalio r. sav. Manikūnų k. Manikūnų g. 4
688	6740/0004:0162	6740-0004-0162	Pasvalio r. sav. Manikūnų k. Manikūnų g. 40
689	6740/0004:0109	6740-0004-0109	Pasvalio r. sav. Manikūnų k. Manikūnų g. 42
690	6740/0004:0266	4400-0101-2995	Pasvalio r. sav. Manikūnų k. Manikūnų g. 44
691	6740/0004:0283	4400-0324-4348	Pasvalio r. sav. Manikūnų k. Manikūnų g. 46
692	6740/0005:0106	6740-0005-0106	Pasvalio r. sav. Manikūnų k. Manikūnų g. 5
693	6740/0004:0214	6740-0004-0214	Pasvalio r. sav. Manikūnų k. Manikūnų g. 50
694	6740/0004:0053	6740-0004-0053	Pasvalio r. sav. Manikūnų k. Manikūnų g. 6
695	6740/0002:0102	6740-0002-0102	Pasvalio r. sav. Manikūnų k. Manikūnų g. 70
696	6740/0002:0288	4400-1124-7299	Pasvalio r. sav. Manikūnų k. Manikūnų g. 72
697	6740/0002:0025	6740-0002-0025	Pasvalio r. sav. Manikūnų k. Manikūnų g. 74
698	6740/0004:0126	6740-0004-0126	Pasvalio r. sav. Manikūnų k. Manikūnų g. 8
699	6740/0004:0352	4400-5326-2474	Pasvalio r. sav. Manikūnų k. Manikūnų g. 8A
700	6740/0004:0019	6740-0004-0019	Pasvalio r. sav. Mitrišiūnų k.
701	6740/0004:0021	6740-0004-0021	Pasvalio r. sav. Mitrišiūnų k.
702	6740/0004:0020	6740-0004-0020	Pasvalio r. sav. Mitrišiūnų k.
703	6754/0004:0010	6754-0004-0010	Pasvalio r. sav. Molynės k. 1
704	6740/0004:0304	4400-0707-4668	Pasvalio r. sav. Momelėnų k.
705	6740/0004:0314	4400-1017-1238	Pasvalio r. sav. Momelėnų k.
706	6740/0004:0306	4400-0707-5698	Pasvalio r. sav. Momelėnų k.
707	6740/0004:0362	4400-5762-2710	Pasvalio r. sav. Momelėnų k.
708	6740/0004:0303	4400-0707-4213	Pasvalio r. sav. Momelėnų k.
709	6740/0004:0169	6740-0004-0169	Pasvalio r. sav. Momelėnų k.
710	6740/0004:0168	6740-0004-0168	Pasvalio r. sav. Momelėnų k.
711	6740/0004:0339	4400-2320-8693	Pasvalio r. sav. Momelėnų k.
712	6740/0004:0361	4400-5762-2610	Pasvalio r. sav. Momelėnų k.
713	6740/0004:0170	6740-0004-0170	Pasvalio r. sav. Momelėnų k.
714	6740/0004:0305	4400-0707-5402	Pasvalio r. sav. Momelėnų k.
715	6740/0004:0202	4400-4300-1910	Pasvalio r. sav. Momelėnų k. 2A
716	6740/0004:0333	4400-2085-4753	Pasvalio r. sav. Momelėnų k. 3
717	6740/0004:0340	4400-2414-5618	Pasvalio r. sav. Momelėnų k. 5
718	6740/0004:0167	6740-0004-0167	Pasvalio r. sav. Momelėnų k. 6

Eilės Nr.	Sklypo kadastrinis Nr.	Sklypo unikalus Nr.	Sklypo adresas
719	6740/0001:0009	6740-0001-0009	Pasvalio r. sav. Namišių k.
720	6740/0001:0126	6740-0001-0126	Pasvalio r. sav. Namišių k.
721	6740/0001:0262	4400-0019-2256	Pasvalio r. sav. Namišių k.
722	6740/0002:0197	6740-0002-0197	Pasvalio r. sav. Namišių k.
723	6740/0002:0128	4400-4483-7346	Pasvalio r. sav. Namišių k.
724	6740/0001:0067	6740-0001-0067	Pasvalio r. sav. Namišių k.
725	6740/0001:0304	4400-1550-4786	Pasvalio r. sav. Namišių k.
726	6740/0001:0085	6740-0001-0085	Pasvalio r. sav. Namišių k.
727	6740/0001:0159	6740-0001-0159	Pasvalio r. sav. Namišių k.
728	6740/0001:0106	6740-0001-0106	Pasvalio r. sav. Namišių k.
729	6740/0001:0064	6740-0001-0064	Pasvalio r. sav. Namišių k.
730	6740/0002:0089	6740-0002-0089	Pasvalio r. sav. Namišių k.
731	6740/0001:0146	4400-3890-7530	Pasvalio r. sav. Namišių k.
732	6740/0001:0141	4400-3892-7978	Pasvalio r. sav. Namišių k.
733	6740/0001:0113	4400-3895-2774	Pasvalio r. sav. Namišių k.
734	6740/0002:0066	6740-0002-0066	Pasvalio r. sav. Namišių k.
735	6740/0001:0314	4400-5207-2447	Pasvalio r. sav. Namišių k.
736	6740/0001:0007	6740-0001-0007	Pasvalio r. sav. Namišių k.
737	6740/0001:0315	4400-5197-2588	Pasvalio r. sav. Namišių k.
738	6740/0002:0082	6740-0002-0082	Pasvalio r. sav. Namišių k.
739	6740/0002:0058	4400-4484-0344	Pasvalio r. sav. Namišių k.
740	6740/0002:0085	6740-0002-0085	Pasvalio r. sav. Namišių k.
741	6740/0001:0176	6740-0001-0176	Pasvalio r. sav. Namišių k.
742	6740/0001:0063	6740-0001-0063	Pasvalio r. sav. Namišių k.
743	6740/0002:0196	6740-0002-0196	Pasvalio r. sav. Namišių k.
744	6740/0001:0295	4400-0922-1463	Pasvalio r. sav. Namišių k.
745	6740/0001:0287	4400-0335-4883	Pasvalio r. sav. Namišių k.
746	6740/0001:0105	6740-0001-0105	Pasvalio r. sav. Namišių k.
747	6740/0001:0142	6740-0001-0142	Pasvalio r. sav. Namišių k.
748	6740/0001:0181	6740-0001-0181	Pasvalio r. sav. Namišių k.
749	6740/0001:0182	6740-0001-0182	Pasvalio r. sav. Namišių k.
750	6740/0001:0278	4400-0192-3578	Pasvalio r. sav. Namišių k.
751	6740/0001:0290	4400-0543-2848	Pasvalio r. sav. Namišių k.
752	6740/0002:0032	6740-0002-0032	Pasvalio r. sav. Namišių k.
753	6740/0001:0116	6740-0001-0116	Pasvalio r. sav. Namišių k.
754	6740/0001:0154	6740-0001-0154	Pasvalio r. sav. Namišių k.
755	6740/0001:0068	6740-0001-0068	Pasvalio r. sav. Namišių k.
756	6740/0001:0022	6740-0001-0022	Pasvalio r. sav. Namišių k.
757	6740/0001:0193	4400-5206-9031	Pasvalio r. sav. Namišių k.
758	6740/0001:0112	6740-0001-0112	Pasvalio r. sav. Namišių k.
759	6740/0001:0192	4400-5173-8140	Pasvalio r. sav. Namišių k.
760	6740/0002:0126	6740-0002-0126	Pasvalio r. sav. Namišių k.
761	6740/0002:0030	4400-3462-0645	Pasvalio r. sav. Namišių k.
762	6740/0002:0033	6740-0002-0033	Pasvalio r. sav. Namišių k.
763	6740/0001:0082	6740-0001-0082	Pasvalio r. sav. Namišių k.
764	6740/0001:0150	4400-4157-5882	Pasvalio r. sav. Namišių k.
765	6740/0001:0198	4400-5333-0637	Pasvalio r. sav. Namišių k.
766	6740/0001:0057	4400-3870-5189	Pasvalio r. sav. Namišių k.

Eilės Nr.	Sklypo kadastrinis Nr.	Sklypo unikalus Nr.	Sklypo adresas
767	6740/0001:0276	4400-0102-1094	Pasvalio r. sav. Namišių k.
768	6740/0002:0007	6740-0002-0007	Pasvalio r. sav. Namišių k.
769	6740/0001:0060	6740-0001-0060	Pasvalio r. sav. Namišių k.
770	6740/0002:0172	4400-5520-4752	Pasvalio r. sav. Namišių k.
771	6740/0002:0104	6740-0002-0104	Pasvalio r. sav. Namišių k.
772	6740/0001:0109	6740-0001-0109	Pasvalio r. sav. Namišių k.
773	6740/0001:0200	4400-5498-3310	Pasvalio r. sav. Namišių k.
774	6740/0001:0111	6740-0001-0111	Pasvalio r. sav. Namišių k.
775	6740/0001:0056	6740-0001-0056	Pasvalio r. sav. Namišių k.
776	6740/0001:0039	4400-3117-5674	Pasvalio r. sav. Namišių k.
777	6740/0001:0073	6740-0001-0073	Pasvalio r. sav. Namišių k.
778	6740/0002:0173	4400-5447-7904	Pasvalio r. sav. Namišių k.
779	6740/0001:0303	4400-1550-1829	Pasvalio r. sav. Namišių k.
780	6740/0001:0201	4400-5520-4710	Pasvalio r. sav. Namišių k.
781	6740/0001:0151	4400-4418-6023	Pasvalio r. sav. Namišių k.
782	6740/0001:0110	6740-0001-0110	Pasvalio r. sav. Namišių k.
783	6740/0001:0274	4400-0102-0820	Pasvalio r. sav. Namišių k.
784	6740/0002:0044	6740-0002-0044	Pasvalio r. sav. Namišių k.
785	6740/0001:0035	4400-2866-8066	Pasvalio r. sav. Namišių k.
786	6740/0002:0080	6740-0002-0080	Pasvalio r. sav. Namišių k.
787	6740/0001:0031	4400-2815-2103	Pasvalio r. sav. Namišių k.
788	6740/0001:0171	4400-4157-4618	Pasvalio r. sav. Namišių k.
789	6740/0001:0175	6740-0001-0175	Pasvalio r. sav. Namišių k.
790	6740/0001:0041	4400-3870-5123	Pasvalio r. sav. Namišių k.
791	6740/0001:0079	6740-0001-0079	Pasvalio r. sav. Namišių k.
792	6740/0001:0077	6740-0001-0077	Pasvalio r. sav. Namišių k.
793	6740/0001:0185	6740-0001-0185	Pasvalio r. sav. Namišių k.
794	6740/0001:0271	4400-0052-8847	Pasvalio r. sav. Namišių k.
795	6740/0001:0149	4400-4114-0670	Pasvalio r. sav. Namišių k.
796	6740/0001:0202	4400-5648-3355	Pasvalio r. sav. Namišių k.
797	6740/0001:0103	6740-0001-0103	Pasvalio r. sav. Namišių k.
798	6740/0002:0255	4400-0023-3427	Pasvalio r. sav. Namišių k.
799	6740/0002:0148	4400-4888-1716	Pasvalio r. sav. Namišių k.
800	6740/0001:0194	4400-5171-1667	Pasvalio r. sav. Namišių k.
801	6740/0001:0091	6740-0001-0091	Pasvalio r. sav. Namišių k.
802	6740/0001:0117	6740-0001-0117	Pasvalio r. sav. Namišių k.
803	6740/0001:0263	4400-0019-2489	Pasvalio r. sav. Namišių k.
804	6740/0002:0100	6740-0002-0100	Pasvalio r. sav. Namišių k.
805	6740/0002:0057	4400-4283-3772	Pasvalio r. sav. Namišių k.
806	6740/0002:0003	6740-0002-0003	Pasvalio r. sav. Namišių k.
807	6740/0001:0239	6740-0001-0239	Pasvalio r. sav. Namišių k.
808	6740/0001:0107	6740-0001-0107	Pasvalio r. sav. Namišių k.
809	6740/0001:0059	6740-0001-0059	Pasvalio r. sav. Namišių k.
810	6740/0001:0313	4400-5174-0772	Pasvalio r. sav. Namišių k.
811	6740/0001:0084	6740-0001-0084	Pasvalio r. sav. Namišių k.
812	6740/0001:0136	6740-0001-0136	Pasvalio r. sav. Namišių k.
813	6740/0002:0053	4400-3462-0567	Pasvalio r. sav. Namišių k.
814	6740/0001:0164	6740-0001-0164	Pasvalio r. sav. Namišių k.

Eilės Nr.	Sklypo kadastrinis Nr.	Sklypo unikalus Nr.	Sklypo adresas
815	6740/0001:0251	6740-0001-0251	Pasvalio r. sav. Namišių k.
816	6740/0001:0066	6740-0001-0066	Pasvalio r. sav. Namišių k.
817	6740/0001:0308	4400-2076-4910	Pasvalio r. sav. Namišių k.
818	6740/0001:0023	6740-0001-0023	Pasvalio r. sav. Namišių k.
819	6740/0002:0166	4400-5520-4709	Pasvalio r. sav. Namišių k.
820	6740/0002:0062	6740-0002-0062	Pasvalio r. sav. Namišių k.
821	6740/0002:0132	6740-0002-0132	Pasvalio r. sav. Namišių k.
822	6740/0001:0254	6740-0001-0254	Pasvalio r. sav. Namišių k.
823	6740/0001:0120	6740-0001-0120	Pasvalio r. sav. Namišių k.
824	6740/0001:0156	6740-0001-0156	Pasvalio r. sav. Namišių k.
825	6740/0001:0155	6740-0001-0155	Pasvalio r. sav. Namišių k.
826	6740/0003:0074	6740-0003-0074	Pasvalio r. sav. Namišių k.
827	6740/0001:0083	6740-0001-0083	Pasvalio r. sav. Namišių k.
828	6740/0001:0275	4400-0102-0942	Pasvalio r. sav. Namišių k.
829	6740/0001:0040	4400-3117-6160	Pasvalio r. sav. Namišių k.
830	6740/0001:0305	4400-1550-5007	Pasvalio r. sav. Namišių k.
831	6740/0001:0289	4400-0491-1573	Pasvalio r. sav. Namišių k.
832	6740/0001:0119	6740-0001-0119	Pasvalio r. sav. Namišių k.
833	6740/0001:0038	4400-2866-8360	Pasvalio r. sav. Namišių k.
834	6740/0001:0292	4400-0559-5902	Pasvalio r. sav. Namišių k.
835	6740/0001:0255	4400-5173-9827	Pasvalio r. sav. Namišių k.
836	6740/0001:0277	4400-0102-1194	Pasvalio r. sav. Namišių k.
837	6740/0001:0253	6740-0001-0253	Pasvalio r. sav. Namišių k.
838	6740/0001:0261	6740-0001-0261	Pasvalio r. sav. Namišių k.
839	6740/0001:0165	4400-4114-0260	Pasvalio r. sav. Namišių k.
840	6740/0001:0264	4400-0019-3618	Pasvalio r. sav. Namišių k.
841	6740/0001:0321	4400-5799-5083	Pasvalio r. sav. Namišių k.
842	6740/0002:0084	6740-0002-0084	Pasvalio r. sav. Namišių k.
843	6740/0001:0081	6740-0001-0081	Pasvalio r. sav. Namišių k.
844	6740/0001:0052	6740-0001-0052	Pasvalio r. sav. Namišių k.
845	6740/0002:0034	6740-0002-0034	Pasvalio r. sav. Namišių k.
846	6740/0001:0029	4400-2808-3827	Pasvalio r. sav. Namišių k.
847	6740/0001:0309	4400-2076-4954	Pasvalio r. sav. Namišių k.
848	6740/0001:0104	6740-0001-0104	Pasvalio r. sav. Namišių k.
849	6740/0003:0041	6740-0003-0041	Pasvalio r. sav. Namišių k.
850	6740/0002:0038	6740-0002-0038	Pasvalio r. sav. Namišių k.
851	6740/0001:0260	6740-0001-0260	Pasvalio r. sav. Namišių k.
852	6740/0001:0312	4400-2414-5620	Pasvalio r. sav. Namišių k. Eglių g. 18A
853	6740/0001:0108	6740-0001-0108	Pasvalio r. sav. Namišių k. Eglių g. 20A
854	6740/0001:0071	6740-0001-0071	Pasvalio r. sav. Namišių k. Eglių g. 20C
855	6740/0001:0138	6740-0001-0138	Pasvalio r. sav. Namišių k. Eglių g. 22
856	6740/0001:0191	4400-5066-7142	Pasvalio r. sav. Namišių k. Eglių g. 24
857	6740/0001:0076	6740-0001-0076	Pasvalio r. sav. Namišių k. Eglių g. 8C
858	6740/0001:0102	6740-0001-0102	Pasvalio r. sav. Namišių k. Namišių g. 36
859	6740/0002:0059	6740-0002-0059	Pasvalio r. sav. Namišių k. Naujoji g. 16
860	6740/0001:0118	6740-0001-0118	Pasvalio r. sav. Namišių k. Žalioji g. 7
861	6740/0001:0132	6740-0001-0132	Pasvalio r. sav. Namišių k. Žalioji g. 9
862	6777/0003:0038	6777-0003-0038	Pasvalio r. sav. Naujikų k.

Eilės Nr.	Sklypo kadastrinis Nr.	Sklypo unikalus Nr.	Sklypo adresas
863	6777/0003:0057	6777-0003-0057	Pasvalio r. sav. Naujikų k.
864	6777/0003:0190	4400-4949-9936	Pasvalio r. sav. Naujikų k.
865	6777/0003:0023	4400-2548-2628	Pasvalio r. sav. Naujikų k.
866	6777/0003:0282	6777-0002-0007	Pasvalio r. sav. Naujikų k.
867	6777/0003:0098	6777-0003-0098	Pasvalio r. sav. Naujikų k.
868	6777/0003:0037	6777-0003-0037	Pasvalio r. sav. Naujikų k. 4
869	6773/0001:0120	6773-0001-0120	Pasvalio r. sav. Nemeikšiūnų k.
870	6773/0001:0216	6773-0001-0216	Pasvalio r. sav. Nemeikšiūnų k.
871	6773/0001:0018	4400-2726-9547	Pasvalio r. sav. Nemeikšiūnų k.
872	6773/0001:0313	4400-5121-2132	Pasvalio r. sav. Nemeikšiūnų k.
873	6773/0001:0020	6773-0001-0020	Pasvalio r. sav. Nemeikšiūnų k.
874	6773/0001:0217	6773-0001-0217	Pasvalio r. sav. Nemeikšiūnų k.
875	6773/0001:0047	4400-2788-0104	Pasvalio r. sav. Nemeikšiūnų k.
876	6773/0001:0019	6773-0001-0019	Pasvalio r. sav. Nemeikšiūnų k.
877	6773/0001:0305	4400-4856-5068	Pasvalio r. sav. Nemeikšiūnų k.
878	6773/0001:0197	6773-0001-0197	Pasvalio r. sav. Nemeikšiūnų k.
879	6773/0001:0006	4400-2726-9347	Pasvalio r. sav. Nemeikšiūnų k.
880	6773/0001:0075	6773-0001-0075	Pasvalio r. sav. Nemeikšiūnų k.
881	6773/0001:0094	6773-0001-0094	Pasvalio r. sav. Nemeikšiūnų k.
882	6773/0001:0087	6773-0001-0087	Pasvalio r. sav. Nemeikšiūnų k.
883	6773/0001:0320	4400-5259-7474	Pasvalio r. sav. Nemeikšiūnų k.
884	6773/0001:0036	6773-0001-0036	Pasvalio r. sav. Nemeikšiūnų k.
885	6773/0001:0192	6773-0001-0192	Pasvalio r. sav. Nemeikšiūnų k.
886	6773/0001:0238	4400-0212-5828	Pasvalio r. sav. Nemeikšiūnų k.
887	6773/0001:0196	6773-0001-0196	Pasvalio r. sav. Nemeikšiūnų k.
888	6773/0001:0001	6773-0001-0001	Pasvalio r. sav. Nemeikšiūnų k.
889	6773/0001:0124	6773-0001-0124	Pasvalio r. sav. Nemeikšiūnų k.
890	6773/0001:0256	4400-0778-9073	Pasvalio r. sav. Nemeikšiūnų k.
891	6773/0001:0041	6773-0001-0041	Pasvalio r. sav. Nemeikšiūnų k.
892	6773/0001:0144	6773-0001-0144	Pasvalio r. sav. Nemeikšiūnų k.
893	6773/0001:0003	6773-0001-0003	Pasvalio r. sav. Nemeikšiūnų k.
894	6773/0001:0035	4400-2787-6068	Pasvalio r. sav. Nemeikšiūnų k.
895	6773/0001:0319	4400-5259-9309	Pasvalio r. sav. Nemeikšiūnų k.
896	6773/0001:0205	6773-0001-0205	Pasvalio r. sav. Nemeikšiūnų k.
897	6773/0001:0096	6773-0001-0096	Pasvalio r. sav. Nemeikšiūnų k.
898	6773/0001:0223	4400-0034-1484	Pasvalio r. sav. Nemeikšiūnų k.
899	6773/0001:0142	6773-0001-0142	Pasvalio r. sav. Nemeikšiūnų k.
900	6773/0001:0170	6773-0001-0170	Pasvalio r. sav. Nemeikšiūnų k.
901	6777/0002:0073	6777-0002-0073	Pasvalio r. sav. Paberželių k.
902	6777/0002:0276	6777-0002-0276	Pasvalio r. sav. Paberžių k.
903	6777/0002:0270	6777-0002-0270	Pasvalio r. sav. Paberžių k.
904	6777/0002:0148	4400-3792-2620	Pasvalio r. sav. Paberžių k.
905	6777/0002:0274	6777-0002-0274	Pasvalio r. sav. Paberžių k.
906	6777/0002:0396	4400-5424-2438	Pasvalio r. sav. Paberžių k.
907	6777/0002:0381	4400-2260-2820	Pasvalio r. sav. Paberžių k.
908	6777/0002:0147	4400-3791-4908	Pasvalio r. sav. Paberžių k.
909	6777/0002:0371	4400-1767-5300	Pasvalio r. sav. Paberžių k.
910	6777/0002:0010	6777-0002-0010	Pasvalio r. sav. Paberžių k.

Eilės Nr.	Sklypo kadastrinis Nr.	Sklypo unikalus Nr.	Sklypo adresas
911	6777/0002:0028	6777-0002-0028	Pasvalio r. sav. Paberžių k.
912	6777/0002:0072	6777-0002-0072	Pasvalio r. sav. Paberžių k.
913	6777/0002:0025	6777-0002-0025	Pasvalio r. sav. Paberžių k.
914	6777/0003:0082	6777-0003-0082	Pasvalio r. sav. Paberžių k.
915	6777/0002:0306	6777-0002-0306	Pasvalio r. sav. Paberžių k.
916	6777/0002:0301	6777-0002-0301	Pasvalio r. sav. Paberžių k.
917	6777/0002:0302	6777-0002-0302	Pasvalio r. sav. Paberžių k.
918	6777/0002:0284	6777-0002-0284	Pasvalio r. sav. Paberžių k.
919	6777/0002:0076	6777-0002-0076	Pasvalio r. sav. Paberžių k.
920	6777/0002:0272	6777-0002-0272	Pasvalio r. sav. Paberžių k.
921	6777/0002:0380	4400-2260-2553	Pasvalio r. sav. Paberžių k.
922	6777/0002:0266	6777-0002-0266	Pasvalio r. sav. Paberžių k.
923	6777/0002:0286	6777-0002-0286	Pasvalio r. sav. Paberžių k.
924	6777/0002:0039	6777-0002-0039	Pasvalio r. sav. Paberžių k.
925	6777/0003:0109	6777-0003-0109	Pasvalio r. sav. Paberžių k.
926	6777/0002:0354	4400-0744-2999	Pasvalio r. sav. Paberžių k.
927	6777/0002:0307	6777-0002-0307	Pasvalio r. sav. Paberžių k.
928	6777/0002:0211	4400-4190-7740	Pasvalio r. sav. Paberžių k.
929	6777/0002:0386	4400-4932-8603	Pasvalio r. sav. Paberžių k. Paberžių g. 28
930	6777/0002:0075	6777-0002-0075	Pasvalio r. sav. Paberžių k. Paberžių g. 32
931	6777/0002:0069	6777-0002-0069	Pasvalio r. sav. Paberžių k. Paberžių g. 34
932	6777/0002:0115	6777-0002-0115	Pasvalio r. sav. Paberžių k. Paberžių g. 36
933	6748/0004:0010	6748-0004-0010	Pasvalio r. sav. Paežerėlių k.
934	6748/0004:0008	6748-0004-0008	Pasvalio r. sav. Paežerėlių k.
935	6748/0003:0003	6748-0003-0003	Pasvalio r. sav. Paežerėlių k.
936	6748/0004:0298	4400-4124-4266	Pasvalio r. sav. Paežerėlių k.
937	6748/0004:0311	4400-5614-8580	Pasvalio r. sav. Paežerėlių k.
938	6748/0004:0295	4400-2837-7739	Pasvalio r. sav. Paežerėlių k.
939	6748/0004:0299	4400-4124-2628	Pasvalio r. sav. Paežerėlių k. 1
940	6715/0001:0316	4400-1047-9202	Pasvalio r. sav. Pajstriečių k.
941	6715/0001:0230	6715-0001-0230	Pasvalio r. sav. Pajstriečių k.
942	6715/0001:0086	6715-0001-0086	Pasvalio r. sav. Pajstriečių k.
943	6715/0001:0090	6715-0001-0090	Pasvalio r. sav. Pajstriečių k.
944	6715/0001:0118	6715-0001-0118	Pasvalio r. sav. Pajstriečių k.
945	6715/0001:0078	6715-0001-0078	Pasvalio r. sav. Pajstriečių k.
946	6715/0001:0037	6715-0001-0037	Pasvalio r. sav. Pajstriečių k.
947	6715/0001:0163	6715-0001-0163	Pasvalio r. sav. Pajstriečių k.
948	6715/0001:0229	6715-0001-0229	Pasvalio r. sav. Pajstriečių k.
949	6715/0001:0338	4400-1991-5418	Pasvalio r. sav. Pajstriečių k.
950	6715/0001:0237	6715-0001-0237	Pasvalio r. sav. Pajstriečių k.
951	6715/0001:0066	6715-0001-0066	Pasvalio r. sav. Pajstriečių k.
952	6715/0001:0177	6715-0001-0177	Pasvalio r. sav. Pajstriečių k.
953	6715/0001:0206	6715-0001-0206	Pasvalio r. sav. Pajstriečių k.
954	6715/0001:0247	6715-0001-0247	Pasvalio r. sav. Pajstriečių k.
955	6715/0001:0254	6715-0001-0254	Pasvalio r. sav. Pajstriečių k.
956	6715/0001:0333	4400-1960-3930	Pasvalio r. sav. Pajstriečių k.
957	6715/0001:0320	4400-1160-9002	Pasvalio r. sav. Pajstriečių k.
958	6715/0001:0080	6715-0001-0080	Pasvalio r. sav. Pajstriečių k.

Eilės Nr.	Sklypo kadastrinis Nr.	Sklypo unikalus Nr.	Sklypo adresas
959	6715/0001:0082	6715-0001-0082	Pasvalio r. sav. Pajstriečių k.
960	6715/0001:0335	4400-1991-5094	Pasvalio r. sav. Pajstriečių k.
961	6715/0001:0241	6715-0001-0241	Pasvalio r. sav. Pajstriečių k.
962	6715/0001:0059	6715-0001-0059	Pasvalio r. sav. Pajstriečių k.
963	6715/0001:0210	6715-0001-0210	Pasvalio r. sav. Pajstriečių k.
964	6715/0001:0098	6715-0001-0098	Pasvalio r. sav. Pajstriečių k.
965	6715/0001:0319	4400-1047-9498	Pasvalio r. sav. Pajstriečių k.
966	6715/0001:0280	6715-0001-0280	Pasvalio r. sav. Pajstriečių k.
967	6715/0001:0315	4400-0981-8820	Pasvalio r. sav. Pajstriečių k.
968	6715/0001:0065	6715-0001-0065	Pasvalio r. sav. Pajstriečių k.
969	6715/0001:0089	6715-0001-0089	Pasvalio r. sav. Pajstriečių k.
970	6715/0001:0106	4400-2805-8086	Pasvalio r. sav. Pajstriečių k.
971	6715/0001:0317	4400-1047-9294	Pasvalio r. sav. Pajstriečių k.
972	6715/0001:0275	6715-0001-0275	Pasvalio r. sav. Pajstriečių k.
973	6715/0001:0248	6715-0001-0248	Pasvalio r. sav. Pajstriečių k.
974	6715/0001:0079	6715-0002-0079	Pasvalio r. sav. Pajstriečių k.
975	6715/0001:0093	6715-0001-0093	Pasvalio r. sav. Pajstriečių k.
976	6715/0001:0044	6715-0001-0044	Pasvalio r. sav. Pajstriečių k.
977	6715/0001:0240	6715-0001-0240	Pasvalio r. sav. Pajstriečių k.
978	6715/0001:0276	6715-0001-0276	Pasvalio r. sav. Pajstriečių k.
979	6715/0001:0226	6715-0001-0226	Pasvalio r. sav. Pajstriečių k.
980	6715/0001:0101	6715-0001-0101	Pasvalio r. sav. Pajstriečių k.
981	6715/0001:0337	4400-1991-5334	Pasvalio r. sav. Pajstriečių k.
982	6715/0001:0202	6715-0001-0202	Pasvalio r. sav. Pajstriečių k.
983	6715/0001:0253	6715-0001-0253	Pasvalio r. sav. Pajstriečių k.
984	6715/0001:0004	6715-0001-0004	Pasvalio r. sav. Pajstriečių k.
985	6715/0001:0143	6715-0001-0143	Pasvalio r. sav. Pajstriečių k.
986	6715/0001:0332	4400-1960-3895	Pasvalio r. sav. Pajstriečių k.
987	6715/0001:0075	6715-0001-0075	Pasvalio r. sav. Pajstriečių k. Baltijos Kelio g. 1
988	6715/0001:0107	4400-3062-1820	Pasvalio r. sav. Pajstriečių k. Baltijos Kelio g. 9A
989	6715/0001:0077	6715-0001-0077	Pasvalio r. sav. Pajstriečių k. Lauko g. 1
990	6715/0001:0091	6715-0001-0091	Pasvalio r. sav. Pajstriečių k. Lauko g. 3
991	6715/0001:0162	6715-0001-0162	Pasvalio r. sav. Pajstriečių k. Lėvens g. 2
992	6748/0006:0088	6748-0006-0088	Pasvalio r. sav. Pajiešmenių k.
993	6748/0006:0102	6748-0006-0102	Pasvalio r. sav. Pajiešmenių k.
994	6748/0006:0376	4400-0713-9531	Pasvalio r. sav. Pajiešmenių k.
995	6748/0006:0379	4400-0762-3229	Pasvalio r. sav. Pajiešmenių k.
996	6748/0006:0173	4400-0052-4347	Pasvalio r. sav. Pajiešmenių k.
997	6748/0006:0096	6748-0006-0096	Pasvalio r. sav. Pajiešmenių k.
998	6748/0006:0044	6748-0006-0044	Pasvalio r. sav. Pajiešmenių k.
999	6748/0006:0086	6748-0006-0086	Pasvalio r. sav. Pajiešmenių k.
1000	6748/0006:0077	6748-0006-0077	Pasvalio r. sav. Pajiešmenių k.
1001	6748/0006:0078	6748-0006-0078	Pasvalio r. sav. Pajiešmenių k.
1002	6748/0006:0085	6748-0006-0085	Pasvalio r. sav. Pajiešmenių k.
1003	6748/0006:0174	4400-0052-4625	Pasvalio r. sav. Pajiešmenių k. Ažuolpamūšio g. 2

Eilės Nr.	Sklypo kadastrinis Nr.	Sklypo unikalus Nr.	Sklypo adresas
1004	6748/0006:0028	6748-0006-0028	Pasvalio r. sav. Pajiešmenių k. Ažuolpamūšio g. 2A
1005	6748/0006:0081	6748-0006-0081	Pasvalio r. sav. Pajiešmenių k. Ažuolpamūšio g. 4
1006	6748/0006:0375	4400-0713-9320	Pasvalio r. sav. Pajiešmenių k. Taikos g. 15
1007	6748/0006:0101	6748-0006-0101	Pasvalio r. sav. Pajiešmenių k. Taikos g. 17
1008	6770/0002:0578	4400-2230-0907	Pasvalio r. sav. Palėvenės k.
1009	6770/0002:0147	6770-0002-0147	Pasvalio r. sav. Palėvenės k.
1010	6770/0002:0149	6770-0002-0149	Pasvalio r. sav. Palėvenės k.
1011	6770/0002:0379	6770-0002-0379	Pasvalio r. sav. Palėvenės k.
1012	6770/0002:0001	6770-0002-0001	Pasvalio r. sav. Palėvenės k.
1013	6770/0002:0400	4400-5408-3384	Pasvalio r. sav. Palėvenės k.
1014	6770/0002:0025	6770-0002-0025	Pasvalio r. sav. Palėvenės k.
1015	6770/0002:0146	6770-0002-0146	Pasvalio r. sav. Palėvenės k.
1016	6770/0002:0346	4400-4802-6417	Pasvalio r. sav. Palėvenės k.
1017	6770/0002:0297	6770-0002-0297	Pasvalio r. sav. Palėvenės k.
1018	6770/0002:0328	4400-4548-3267	Pasvalio r. sav. Palėvenės k.
1019	6770/0002:0150	6770-0002-0150	Pasvalio r. sav. Palėvenės k.
1020	6770/0002:0577	4400-2230-0794	Pasvalio r. sav. Palėvenės k.
1021	6770/0002:0011	6770-0002-0011	Pasvalio r. sav. Palėvenės k.
1022	6770/0002:0547	4400-0781-3901	Pasvalio r. sav. Palėvenės k. 1
1023	6770/0002:0344	6770-0002-0344	Pasvalio r. sav. Palėvenės k. 1A
1024	6770/0002:0345	6770-0002-0345	Pasvalio r. sav. Palėvenės k. 1B
1025	6753/0001:0137	6753-0001-0137	Pasvalio r. sav. Pervalkų k.
1026	6753/0001:0140	6753-0001-0140	Pasvalio r. sav. Pervalkų k.
1027	6753/0002:0098	6753-0002-0098	Pasvalio r. sav. Pervalkų k.
1028	6753/0001:0016	6753-0001-0016	Pasvalio r. sav. Pervalkų k.
1029	6753/0001:0015	6753-0001-0015	Pasvalio r. sav. Pervalkų k.
1030	6753/0001:0011	6753-0001-0011	Pasvalio r. sav. Pervalkų k.
1031	6753/0001:0197	6753-0001-0197	Pasvalio r. sav. Pervalkų k.
1032	6753/0001:0138	6753-0001-0138	Pasvalio r. sav. Pervalkų k.
1033	6753/0001:0010	6753-0001-0010	Pasvalio r. sav. Pervalkų k.
1034	6715/0005:0071	6715-0005-0071	Pasvalio r. sav. Ramoninės k.
1035	6715/0005:0082	4400-3913-8848	Pasvalio r. sav. Ramoninės k.
1036	6760/0006:0270	4400-0717-8912	Pasvalio r. sav. Raubonių k.
1037	6760/0006:0256	4400-0545-9504	Pasvalio r. sav. Raubonių k.
1038	6760/0006:0205	4400-0394-1746	Pasvalio r. sav. Raubonių k.
1039	6760/0006:0016	6760-0006-0016	Pasvalio r. sav. Raubonių k.
1040	6760/0006:0225	4400-0473-3864	Pasvalio r. sav. Raubonių k.
1041	6760/0006:0304	4400-1072-5829	Pasvalio r. sav. Raubonių k.
1042	6760/0006:0057	6760-0006-0057	Pasvalio r. sav. Raubonių k.
1043	6760/0006:0244	4400-0514-1806	Pasvalio r. sav. Raubonių k.
1044	6760/0006:0226	4400-0473-3980	Pasvalio r. sav. Raubonių k.
1045	6760/0006:0287	4400-0951-9431	Pasvalio r. sav. Raubonių k.
1046	6760/0006:0227	4400-0473-4101	Pasvalio r. sav. Raubonių k.
1047	6760/0006:0154	4400-0240-1501	Pasvalio r. sav. Raubonių k.
1048	6760/0006:0150	4400-0235-7980	Pasvalio r. sav. Raubonių k.
1049	6760/0006:0313	4400-1075-9946	Pasvalio r. sav. Raubonių k.

Eilės Nr.	Sklypo kadastrinis Nr.	Sklypo unikalus Nr.	Sklypo adresas
1050	6760/0006:0060	6760-0006-0060	Pasvalio r. sav. Raubonių k.
1051	6760/0006:0333	4400-1787-3228	Pasvalio r. sav. Raubonių k.
1052	6760/0006:0063	6760-0006-0063	Pasvalio r. sav. Raubonių k.
1053	6760/0006:0044	6760-0006-0044	Pasvalio r. sav. Raubonių k.
1054	6760/0006:0056	6760-0006-0056	Pasvalio r. sav. Raubonių k.
1055	6760/0006:0321	4400-1140-6628	Pasvalio r. sav. Raubonių k.
1056	6760/0006:0124	4400-0124-6842	Pasvalio r. sav. Raubonių k.
1057	6760/0006:0006	4400-5575-7769	Pasvalio r. sav. Raubonių k.
1058	6760/0006:0153	4400-0240-1412	Pasvalio r. sav. Raubonių k.
1059	6760/0006:0043	6760-0006-0043	Pasvalio r. sav. Raubonių k.
1060	6760/0006:0319	4400-1131-7544	Pasvalio r. sav. Raubonių k.
1061	6760/0006:0136	4400-0178-3857	Pasvalio r. sav. Raubonių k.
1062	6760/0006:0320	4400-1131-7572	Pasvalio r. sav. Raubonių k.
1063	6760/0006:0334	4400-1787-3317	Pasvalio r. sav. Raubonių k.
1064	6760/0006:0125	4400-0124-6942	Pasvalio r. sav. Raubonių k.
1065	6760/0006:0248	4400-0526-9870	Pasvalio r. sav. Raubonių k.
1066	6760/0006:0015	6760-0006-0015	Pasvalio r. sav. Raubonių k.
1067	6760/0006:0318	4400-1131-6808	Pasvalio r. sav. Raubonių k. Alyvų g. 15
1068	6760/0006:0135	4400-0178-3746	Pasvalio r. sav. Raubonių k. Alyvų g. 17
1069	6760/0006:0301	4400-1072-5318	Pasvalio r. sav. Raubonių k. Alyvų g. 19
1070	6760/0006:0185	4400-0356-7362	Pasvalio r. sav. Raubonių k. Alyvų g. 21
1071	6760/0006:0127	4400-0124-7130	Pasvalio r. sav. Raubonių k. Alyvų g. 22
1072	6760/0006:0224	4400-0473-3762	Pasvalio r. sav. Raubonių k. Alyvų g. 24
1073	6760/0006:0296	4400-1045-7880	Pasvalio r. sav. Raubonių k. Alyvų g. 26
1074	6760/0006:0338	4400-2026-2382	Pasvalio r. sav. Raubonių k. Ažuolpamūšio g. 1
1075	6760/0006:0003	4400-4129-4976	Pasvalio r. sav. Raubonių k. Ažuolpamūšio g. 21
1076	6760/0006:0312	4400-1075-8802	Pasvalio r. sav. Raubonių k. Ažuolpamūšio g. 23
1077	6785/0005:0230	4400-0533-7682	Pasvalio r. sav. Rojūnų k.
1078	6753/0002:0019	6753-0002-0019	Pasvalio r. sav. Rojūnų k.
1079	6753/0002:0021	6753-0002-0021	Pasvalio r. sav. Rojūnų k.
1080	6785/0005:0098	4400-4268-6899	Pasvalio r. sav. Rojūnų k.
1081	6785/0005:0232	4400-0582-7930	Pasvalio r. sav. Rojūnų k.
1082	6785/0005:0229	4400-0533-7558	Pasvalio r. sav. Rojūnų k.
1083	6785/0005:0022	6785-0005-0022	Pasvalio r. sav. Rojūnų k.
1084	6753/0002:0084	6753-0002-0084	Pasvalio r. sav. Rojūnų k.
1085	6785/0005:0138	6785-0005-0138	Pasvalio r. sav. Rojūnų k.
1086	6785/0005:0114	6785-0005-0114	Pasvalio r. sav. Rojūnų k.
1087	6785/0005:0068	4400-4303-1965	Pasvalio r. sav. Rojūnų k.
1088	6753/0002:0001	6753-0002-0001	Pasvalio r. sav. Rojūnų k.
1089	6753/0002:0117	6753-0002-0117	Pasvalio r. sav. Rojūnų k.
1090	6753/0002:0066	6753-0002-0066	Pasvalio r. sav. Rojūnų k.
1091	6785/0005:0081	6785-0005-0081	Pasvalio r. sav. Rojūnų k.
1092	6753/0002:0094	6753-0002-0094	Pasvalio r. sav. Rojūnų k.
1093	6753/0002:0020	6753-0002-0020	Pasvalio r. sav. Rojūnų k.
1094	6785/0005:0244	4400-1591-2215	Pasvalio r. sav. Rojūnų k.
1095	6753/0002:0165	4400-0154-0589	Pasvalio r. sav. Rojūnų k.
1096	6785/0005:0080	6785-0005-0080	Pasvalio r. sav. Rojūnų k. 3
1097	6754/0004:0061	6754-0004-0061	Pasvalio r. sav. Sereikonių k.

Eilės Nr.	Sklypo kadastrinis Nr.	Sklypo unikalus Nr.	Sklypo adresas
1098	6754/0004:0129	6754-0004-0129	Pasvalio r. sav. Sereikonių k.
1099	6754/0004:0044	6754-0004-0044	Pasvalio r. sav. Sereikonių k.
1100	6754/0004:0145	6754-0004-0145	Pasvalio r. sav. Sereikonių k.
1101	6754/0004:0126	4400-2703-5967	Pasvalio r. sav. Sereikonių k.
1102	6754/0004:0127	6754-0004-0127	Pasvalio r. sav. Sereikonių k.
1103	6754/0004:0150	6754-0004-0150	Pasvalio r. sav. Sereikonių k.
1104	6754/0004:0029	6754-0004-0029	Pasvalio r. sav. Sereikonių k.
1105	6754/0004:0121	6754-0004-0121	Pasvalio r. sav. Sereikonių k.
1106	6754/0004:0269	4400-0952-0652	Pasvalio r. sav. Sereikonių k.
1107	6754/0004:0153	6754-0004-0153	Pasvalio r. sav. Sereikonių k.
1108	6754/0004:0006	6754-0004-0006	Pasvalio r. sav. Sereikonių k.
1109	6754/0004:0136	6754-0004-0136	Pasvalio r. sav. Sereikonių k.
1110	6754/0004:0030	6754-0004-0030	Pasvalio r. sav. Sereikonių k.
1111	6754/0004:0062	6754-0004-0062	Pasvalio r. sav. Sereikonių k.
1112	6754/0004:0140	6754-0004-0140	Pasvalio r. sav. Sereikonių k.
1113	6754/0004:0076	6754-0004-0076	Pasvalio r. sav. Sereikonių k.
1114	6754/0004:0128	6754-0004-0128	Pasvalio r. sav. Sereikonių k.
1115	6754/0004:0164	4400-2703-6042	Pasvalio r. sav. Sereikonių k.
1116	6754/0004:0161	6754-0004-0161	Pasvalio r. sav. Sereikonių k.
1117	6754/0004:0139	6754-0004-0139	Pasvalio r. sav. Sereikonių k.
1118	6754/0004:0060	6754-0004-0060	Pasvalio r. sav. Sereikonių k.
1119	6754/0004:0144	6754-0004-0144	Pasvalio r. sav. Sereikonių k. Baltijos Kelio g. 1
1120	6754/0004:0138	6754-0004-0138	Pasvalio r. sav. Sereikonių k. Baltijos Kelio g. 11
1121	6754/0004:0092	6754-0004-0092	Pasvalio r. sav. Sereikonių k. Baltijos Kelio g. 3
1122	6777/0003:0084	6777-0003-0084	Pasvalio r. sav. Skėrių k.
1123	6777/0003:0091	6777-0003-0091	Pasvalio r. sav. Skėrių k.
1124	6777/0003:0035	6777-0003-0035	Pasvalio r. sav. Skėrių k.
1125	6777/0003:0249	4400-0311-8752	Pasvalio r. sav. Skėrių k.
1126	6777/0003:0116	6777-0003-0116	Pasvalio r. sav. Skėrių k.
1127	6777/0003:0030	6777-0003-0030	Pasvalio r. sav. Skėrių k.
1128	6777/0003:0019	6777-0003-0019	Pasvalio r. sav. Skėrių k.
1129	6777/0003:0283	4400-2230-7764	Pasvalio r. sav. Skėrių k.
1130	6777/0003:0141	6777-0003-0141	Pasvalio r. sav. Skėrių k.
1131	6777/0003:0258	4400-0402-4691	Pasvalio r. sav. Skėrių k.
1132	6777/0003:0151	6777-0003-0151	Pasvalio r. sav. Skėrių k.
1133	6777/0003:0144	6777-0003-0144	Pasvalio r. sav. Skėrių k.
1134	6777/0003:0132	6777-0003-0132	Pasvalio r. sav. Skėrių k.
1135	6777/0003:0117	4400-2761-9636	Pasvalio r. sav. Skėrių k.
1136	6777/0003:0089	6777-0003-0089	Pasvalio r. sav. Skėrių k.
1137	6777/0003:0052	6777-0003-0052	Pasvalio r. sav. Skėrių k.
1138	6777/0003:0031	4400-2761-9570	Pasvalio r. sav. Skėrių k.
1139	6777/0003:0122	6777-0003-0122	Pasvalio r. sav. Skėrių k.
1140	6777/0003:0102	6777-0003-0102	Pasvalio r. sav. Skėrių k.
1141	6777/0003:0267	4400-0744-2866	Pasvalio r. sav. Skėrių k.
1142	6777/0003:0071	6777-0003-0071	Pasvalio r. sav. Skėrių k.
1143	6777/0003:0049	6777-0003-0049	Pasvalio r. sav. Skėrių k.
1144	6777/0003:0033	6777-0003-0033	Pasvalio r. sav. Skėrių k.
1145	6777/0003:0247	4400-0235-4367	Pasvalio r. sav. Skėrių k.

Eilės Nr.	Sklypo kadastrinis Nr.	Sklypo unikalus Nr.	Sklypo adresas
1146	6777/0003:0262	4400-0407-9960	Pasvalio r. sav. Skėrių k.
1147	6773/0001:0203	6773-0001-0203	Pasvalio r. sav. Skrebotišio k.
1148	6773/0001:0109	6773-0001-0109	Pasvalio r. sav. Skrebotišio k.
1149	6773/0001:0310	4400-5073-5702	Pasvalio r. sav. Skrebotišio k.
1150	6773/0001:0088	6773-0001-0088	Pasvalio r. sav. Skrebotišio k.
1151	6773/0001:0111	6773-0001-0111	Pasvalio r. sav. Skrebotišio k.
1152	6773/0001:0308	4400-4807-5701	Pasvalio r. sav. Skrebotišio k.
1153	6773/0001:0032	4400-2776-9157	Pasvalio r. sav. Skrebotišio k.
1154	6773/0001:0186	4400-0067-6338	Pasvalio r. sav. Skrebotišio k.
1155	6773/0001:0185	4400-0067-3005	Pasvalio r. sav. Skrebotišio k.
1156	6773/0005:0037	6773-0005-0037	Pasvalio r. sav. Skrebotišio k.
1157	6773/0001:0151	6773-0001-0151	Pasvalio r. sav. Skrebotišio k.
1158	6773/0001:0227	4400-0067-6373	Pasvalio r. sav. Skrebotišio k.
1159	6773/0001:0323	4400-5484-0427	Pasvalio r. sav. Skrebotišio k.
1160	6773/0001:0309	4400-4862-9769	Pasvalio r. sav. Skrebotišio k.
1161	6773/0001:0091	6773-0001-0091	Pasvalio r. sav. Skrebotišio k.
1162	6773/0001:0106	6773-0001-0106	Pasvalio r. sav. Skrebotišio k.
1163	6773/0001:0226	4400-0050-1462	Pasvalio r. sav. Skrebotišio k.
1164	6773/0001:0187	4400-0067-3038	Pasvalio r. sav. Skrebotišio k. 8A
1165	6754/0001:0206	6754-0001-0206	Pasvalio r. sav. Smilgelių k.
1166	6754/0001:0111	6754-0001-0111	Pasvalio r. sav. Smilgelių k.
1167	6754/0004:0096	6754-0004-0096	Pasvalio r. sav. Smilgelių k.
1168	6754/0001:0266	4400-0269-3252	Pasvalio r. sav. Smilgelių k.
1169	6754/0001:0173	6754-0001-0173	Pasvalio r. sav. Smilgelių k.
1170	6754/0004:0171	4400-4414-5251	Pasvalio r. sav. Smilgelių k.
1171	6754/0001:0004	6754-0001-0004	Pasvalio r. sav. Smilgelių k.
1172	6754/0001:0015	6754-0001-0015	Pasvalio r. sav. Smilgelių k.
1173	6754/0001:0318	4400-1997-5072	Pasvalio r. sav. Smilgelių k.
1174	6754/0004:0103	6754-0004-0103	Pasvalio r. sav. Smilgelių k.
1175	6754/0004:0098	6754-0004-0098	Pasvalio r. sav. Smilgelių k.
1176	6754/0001:0025	4400-2554-7013	Pasvalio r. sav. Smilgelių k.
1177	6754/0001:0162	6754-0001-0162	Pasvalio r. sav. Smilgelių k.
1178	6754/0001:0127	6754-0001-0127	Pasvalio r. sav. Smilgelių k.
1179	6754/0001:0253	4400-0085-2671	Pasvalio r. sav. Smilgelių k.
1180	6754/0004:0235	4400-0085-2760	Pasvalio r. sav. Smilgelių k.
1181	6754/0001:0087	6754-0001-0087	Pasvalio r. sav. Smilgelių k.
1182	6754/0004:0019	6754-0004-0019	Pasvalio r. sav. Smilgelių k.
1183	6754/0001:0332	4400-5597-3685	Pasvalio r. sav. Smilgelių k.
1184	6754/0001:0152	6754-0001-0152	Pasvalio r. sav. Smilgelių k.
1185	6754/0001:0095	6754-0001-0095	Pasvalio r. sav. Smilgelių k.
1186	6754/0004:0186	4400-5586-8603	Pasvalio r. sav. Smilgelių k.
1187	6754/0001:0169	6754-0001-0169	Pasvalio r. sav. Smilgelių k.
1188	6754/0004:0282	4400-5597-3574	Pasvalio r. sav. Smilgelių k.
1189	6754/0001:0139	6754-0001-0139	Pasvalio r. sav. Smilgelių k.
1190	6754/0004:0265	4400-0922-9914	Pasvalio r. sav. Smilgelių k.
1191	6754/0001:0080	6754-0001-0080	Pasvalio r. sav. Smilgelių k.
1192	6754/0001:0242	4400-0032-0512	Pasvalio r. sav. Smilgelių k.
1193	6754/0001:0119	6754-0001-0119	Pasvalio r. sav. Smilgelių k.

Eilės Nr.	Sklypo kadastrinis Nr.	Sklypo unikalus Nr.	Sklypo adresas
1194	6754/0001:0115	6754-0001-0115	Pasvalio r. sav. Smilgelių k.
1195	6754/0001:0297	4400-0841-7376	Pasvalio r. sav. Smilgelių k.
1196	6754/0001:0174	6754-0001-0174	Pasvalio r. sav. Smilgelių k.
1197	6754/0001:0086	6754-0001-0086	Pasvalio r. sav. Smilgelių k.
1198	6754/0001:0084	6754-0001-0084	Pasvalio r. sav. Smilgelių k.
1199	6754/0001:0104	6754-0001-0104	Pasvalio r. sav. Smilgelių k.
1200	6754/0001:0149	4400-3618-6430	Pasvalio r. sav. Smilgelių k.
1201	6754/0001:0315	4400-1482-4705	Pasvalio r. sav. Smilgelių k.
1202	6754/0001:0141	6754-0001-0141	Pasvalio r. sav. Smilgelių k.
1203	6754/0001:0319	4400-1997-5107	Pasvalio r. sav. Smilgelių k.
1204	6754/0001:0192	6754-0001-0192	Pasvalio r. sav. Smilgelių k.
1205	6754/0004:0047	6754-0004-0047	Pasvalio r. sav. Smilgelių k.
1206	6754/0001:0018	4400-2535-1779	Pasvalio r. sav. Smilgelių k.
1207	6754/0001:0061	6754-0001-0061	Pasvalio r. sav. Smilgelių k.
1208	6754/0004:0256	4400-0561-0951	Pasvalio r. sav. Smilgelių k.
1209	6754/0004:0241	4400-0145-5698	Pasvalio r. sav. Smilgelių k.
1210	6754/0004:0158	6754-0004-0158	Pasvalio r. sav. Smilgelių k.
1211	6754/0001:0245	4400-0052-5644	Pasvalio r. sav. Smilgelių k.
1212	6754/0001:0222	6754-0001-0222	Pasvalio r. sav. Smilgelių k.
1213	6754/0001:0322	4400-4464-1972	Pasvalio r. sav. Smilgelių k.
1214	6754/0001:0062	6754-0001-0062	Pasvalio r. sav. Smilgelių k.
1215	6754/0004:0251	4400-0438-5353	Pasvalio r. sav. Smilgelių k.
1216	6754/0001:0288	4400-0718-7708	Pasvalio r. sav. Smilgelių k.
1217	6754/0001:0163	6754-0001-0163	Pasvalio r. sav. Smilgelių k.
1218	6754/0001:0067	6754-0001-0067	Pasvalio r. sav. Smilgelių k.
1219	6754/0004:0246	4400-0225-5569	Pasvalio r. sav. Smilgelių k.
1220	6754/0001:0213	6754-0001-0213	Pasvalio r. sav. Smilgelių k.
1221	6754/0004:0099	6754-0004-0099	Pasvalio r. sav. Smilgelių k.
1222	6754/0001:0316	4400-1482-4838	Pasvalio r. sav. Smilgelių k.
1223	6754/0001:0166	6754-0001-0166	Pasvalio r. sav. Smilgelių k.
1224	6754/0004:0242	4400-0145-5765	Pasvalio r. sav. Smilgelių k.
1225	6754/0001:0165	6754-0001-0165	Pasvalio r. sav. Smilgelių k.
1226	6754/0001:0056	6754-0001-0056	Pasvalio r. sav. Smilgelių k.
1227	6754/0001:0160	6754-0001-0160	Pasvalio r. sav. Smilgelių k.
1228	6754/0001:0051	6754-0001-0051	Pasvalio r. sav. Smilgelių k.
1229	6754/0004:0219	6754-0004-0219	Pasvalio r. sav. Smilgelių k.
1230	6754/0004:0248	4400-0225-9372	Pasvalio r. sav. Smilgelių k.
1231	6754/0004:0266	4400-0923-8108	Pasvalio r. sav. Smilgelių k.
1232	6754/0004:0263	4400-0808-5167	Pasvalio r. sav. Smilgelių k.
1233	6754/0001:0148	6754-0001-0148	Pasvalio r. sav. Smilgelių k.
1234	6754/0001:0185	4400-4464-1294	Pasvalio r. sav. Smilgelių k.
1235	6754/0004:0240	4400-0139-4669	Pasvalio r. sav. Smilgelių k.
1236	6754/0001:0052	6754-0001-0052	Pasvalio r. sav. Smilgelių k.
1237	6754/0004:0255	4400-0521-5790	Pasvalio r. sav. Smilgelių k.
1238	6754/0004:0111	6754-0004-0111	Pasvalio r. sav. Smilgelių k.
1239	6754/0004:0101	6754-0004-0101	Pasvalio r. sav. Smilgelių k.
1240	6754/0001:0190	6754-0001-0190	Pasvalio r. sav. Smilgelių k.
1241	6754/0001:0079	6754-0001-0079	Pasvalio r. sav. Smilgelių k.

Eilės Nr.	Sklypo kadastrinis Nr.	Sklypo unikalus Nr.	Sklypo adresas
1242	6754/0001:0284	4400-0603-0244	Pasvalio r. sav. Smilgelių k.
1243	6754/0004:0229	6754-0004-0229	Pasvalio r. sav. Smilgelių k.
1244	6754/0001:0176	6754-0001-0176	Pasvalio r. sav. Smilgelių k.
1245	6754/0001:0113	6754-0001-0113	Pasvalio r. sav. Smilgelių k.
1246	6754/0004:0115	6754-0004-0115	Pasvalio r. sav. Smilgelių k.
1247	6754/0001:0268	4400-0282-7190	Pasvalio r. sav. Smilgelių k.
1248	6754/0001:0147	6754-0001-0147	Pasvalio r. sav. Smilgelių k.
1249	6754/0001:0258	4400-0139-6052	Pasvalio r. sav. Smilgelių k.
1250	6754/0004:0215	6754-0004-0215	Pasvalio r. sav. Smilgelių k.
1251	6754/0001:0171	6754-0001-0171	Pasvalio r. sav. Smilgelių k.
1252	6754/0004:0020	6754-0004-0020	Pasvalio r. sav. Smilgelių k.
1253	6754/0004:0079	6754-0004-0079	Pasvalio r. sav. Smilgelių k.
1254	6754/0001:0096	6754-0001-0096	Pasvalio r. sav. Smilgelių k.
1255	6754/0001:0261	4400-0216-5291	Pasvalio r. sav. Smilgelių k.
1256	6754/0001:0305	4400-0956-8770	Pasvalio r. sav. Smilgelių k.
1257	6754/0004:0078	6754-0004-0078	Pasvalio r. sav. Smilgelių k.
1258	6754/0001:0250	4400-0082-0300	Pasvalio r. sav. Smilgelių k.
1259	6754/0001:0285	4400-0603-0377	Pasvalio r. sav. Smilgelių k.
1260	6754/0001:0271	4400-0321-2864	Pasvalio r. sav. Smilgelių k.
1261	6754/0001:0050	6754-0001-0050	Pasvalio r. sav. Smilgelių k.
1262	6754/0001:0106	6754-0001-0106	Pasvalio r. sav. Smilgelių k.
1263	6754/0001:0254	4400-0102-3778	Pasvalio r. sav. Smilgelių k.
1264	6754/0001:0300	4400-0923-7300	Pasvalio r. sav. Smilgelių k.
1265	6754/0004:0146	6754-0004-0146	Pasvalio r. sav. Smilgelių k.
1266	6754/0001:0107	6754-0001-0107	Pasvalio r. sav. Smilgelių k.
1267	6754/0001:0042	6754-0001-0042	Pasvalio r. sav. Smilgelių k.
1268	6754/0001:0211	6754-0001-0211	Pasvalio r. sav. Smilgelių k.
1269	6754/0001:0257	4400-0139-5977	Pasvalio r. sav. Smilgelių k.
1270	6754/0004:0271	4400-0959-3620	Pasvalio r. sav. Smilgelių k.
1271	6754/0001:0295	4400-0808-7383	Pasvalio r. sav. Smilgelių k.
1272	6754/0001:0151	4400-0803-9430	Pasvalio r. sav. Smilgelių k.
1273	6754/0001:0047	6754-0001-0047	Pasvalio r. sav. Smilgelių k.
1274	6754/0001:0143	6754-0001-0143	Pasvalio r. sav. Smilgelių k.
1275	6754/0004:0117	6754-0004-0117	Pasvalio r. sav. Smilgelių k.
1276	6754/0001:0260	4400-0216-5148	Pasvalio r. sav. Smilgelių k.
1277	6754/0001:0150	6754-0001-0150	Pasvalio r. sav. Smilgelių k.
1278	6754/0004:0116	6754-0004-0116	Pasvalio r. sav. Smilgelių k.
1279	6754/0001:0248	4400-0052-9377	Pasvalio r. sav. Smilgelių k.
1280	6754/0004:0097	6754-0004-0097	Pasvalio r. sav. Smilgelių k.
1281	6754/0004:0102	6754-0004-0102	Pasvalio r. sav. Smilgelių k.
1282	6754/0004:0071	6754-0004-0071	Pasvalio r. sav. Smilgelių k.
1283	6754/0001:0272	4400-0321-3007	Pasvalio r. sav. Smilgelių k.
1284	6754/0001:0296	4400-0831-9568	Pasvalio r. sav. Smilgelių k.
1285	6754/0004:0063	6754-0004-0063	Pasvalio r. sav. Smilgelių k.
1286	6754/0001:0177	6754-0001-0177	Pasvalio r. sav. Smilgelių k.
1287	6754/0001:0243	4400-0032-3191	Pasvalio r. sav. Smilgelių k.
1288	6754/0004:0259	4400-0718-7084	Pasvalio r. sav. Smilgelių k.
1289	6754/0004:0094	6754-0004-0094	Pasvalio r. sav. Smilgelių k.

Eilės Nr.	Sklypo kadastrinis Nr.	Sklypo unikalus Nr.	Sklypo adresas
1290	6754/0004:0088	6754-0004-0088	Pasvalio r. sav. Smilgelių k.
1291	6754/0004:0268	4400-0925-4166	Pasvalio r. sav. Smilgelių k.
1292	6754/0001:0230	6754-0001-0230	Pasvalio r. sav. Smilgelių k.
1293	6754/0001:0006	6754-0001-0006	Pasvalio r. sav. Smilgelių k.
1294	6754/0004:0247	4400-0225-5674	Pasvalio r. sav. Smilgelių k.
1295	6754/0004:0105	6754-0004-0105	Pasvalio r. sav. Smilgelių k.
1296	6754/0001:0324	4400-5107-0603	Pasvalio r. sav. Smilgelių k.
1297	6754/0001:0277	4400-0516-9253	Pasvalio r. sav. Smilgelių k.
1298	6754/0001:0065	6754-0001-0065	Pasvalio r. sav. Smilgelių k.
1299	6754/0004:0087	6754-0004-0087	Pasvalio r. sav. Smilgelių k.
1300	6754/0001:0225	6754-0001-0225	Pasvalio r. sav. Smilgelių k.
1301	6754/0001:0231	6754-0001-0231	Pasvalio r. sav. Smilgelių k.
1302	6754/0001:0008	6754-0001-0008	Pasvalio r. sav. Smilgelių k.
1303	6754/0001:0328	4400-5586-8658	Pasvalio r. sav. Smilgelių k.
1304	6754/0001:0200	6754-0001-0200	Pasvalio r. sav. Smilgelių k.
1305	6754/0004:0209	6754-0004-0209	Pasvalio r. sav. Smilgelių k.
1306	6754/0001:0059	6754-0001-0059	Pasvalio r. sav. Smilgelių k.
1307	6754/0001:0313	4400-1370-5630	Pasvalio r. sav. Smilgelių k.
1308	6754/0001:0155	4400-3618-7250	Pasvalio r. sav. Smilgelių k.
1309	6754/0004:0223	6754-0004-0223	Pasvalio r. sav. Smilgelių k.
1310	6754/0004:0093	6754-0004-0093	Pasvalio r. sav. Smilgelių k.
1311	6754/0001:0164	6754-0001-0164	Pasvalio r. sav. Smilgelių k.
1312	6754/0001:0255	4400-0139-5122	Pasvalio r. sav. Smilgelių k.
1313	6754/0001:0298	4400-0875-6065	Pasvalio r. sav. Smilgelių k.
1314	6754/0001:0224	6754-0001-0224	Pasvalio r. sav. Smilgelių k.
1315	6754/0004:0272	4400-1203-1057	Pasvalio r. sav. Smilgelių k.
1316	6754/0004:0239	4400-0139-3750	Pasvalio r. sav. Smilgelių k.
1317	6754/0004:0086	6754-0004-0086	Pasvalio r. sav. Smilgelių k.
1318	6754/0001:0126	6754-0001-0126	Pasvalio r. sav. Smilgelių k.
1319	6754/0001:0304	4400-0956-2287	Pasvalio r. sav. Smilgelių k.
1320	6754/0004:0252	4400-0500-1936	Pasvalio r. sav. Smilgelių k.
1321	6754/0001:0299	4400-0875-6643	Pasvalio r. sav. Smilgelių k.
1322	6754/0001:0307	4400-1141-9308	Pasvalio r. sav. Smilgelių k.
1323	6754/0001:0229	6754-0001-0229	Pasvalio r. sav. Smilgelių k.
1324	6754/0001:0154	4400-0803-9585	Pasvalio r. sav. Smilgelių k.
1325	6754/0001:0014	6754-0001-0014	Pasvalio r. sav. Smilgelių k.
1326	6754/0001:0239	6754-0001-0239	Pasvalio r. sav. Smilgelių k.
1327	6754/0001:0269	4400-0282-7314	Pasvalio r. sav. Smilgelių k.
1328	6754/0001:0072	6754-0001-0072	Pasvalio r. sav. Smilgelių k.
1329	6754/0001:0070	6754-0001-0070	Pasvalio r. sav. Smilgelių k.
1330	6754/0001:0069	6754-0001-0069	Pasvalio r. sav. Smilgelių k.
1331	6754/0001:0073	6754-0001-0073	Pasvalio r. sav. Smilgelių k.
1332	6754/0001:0311	4400-1231-2915	Pasvalio r. sav. Smilgelių k.
1333	6754/0001:0016	6754-0001-0016	Pasvalio r. sav. Smilgelių k. Smilgelių g. 1
1334	6754/0004:0238	4400-0139-3682	Pasvalio r. sav. Smilgelių k. Smilgelių g. 2A
1335	6775/0002:0047	6775-0002-0047	Pasvalio r. sav. Šimoniškio k.
1336	6775/0002:0093	4400-4484-4677	Pasvalio r. sav. Šimoniškio k.
1337	6775/0002:0107	6775-0002-0107	Pasvalio r. sav. Šimoniškio k.

Eilės Nr.	Sklypo kadastrinis Nr.	Sklypo unikalus Nr.	Sklypo adresas
1338	6775/0002:0080	6775-0002-0080	Pasvalio r. sav. Šimoniškio k.
1339	6775/0002:0214	4400-0880-5481	Pasvalio r. sav. Šimoniškio k.
1340	6775/0002:0057	6775-0002-0057	Pasvalio r. sav. Šimoniškio k.
1341	6775/0002:0190	4400-0513-6130	Pasvalio r. sav. Šimoniškio k.
1342	6775/0002:0163	4400-0227-0064	Pasvalio r. sav. Šimoniškio k.
1343	6775/0002:0044	6775-0002-0044	Pasvalio r. sav. Šimoniškio k.
1344	6775/0002:0074	6775-0002-0074	Pasvalio r. sav. Šimoniškio k.
1345	6775/0002:0240	4400-4481-4299	Pasvalio r. sav. Šimoniškio k.
1346	6775/0002:0045	6775-0002-0045	Pasvalio r. sav. Šimoniškio k.
1347	6775/0002:0061	6775-0002-0061	Pasvalio r. sav. Šimoniškio k.
1348	6775/0002:0075	6775-0002-0075	Pasvalio r. sav. Šimoniškio k.
1349	6775/0002:0164	4400-0227-0164	Pasvalio r. sav. Šimoniškio k.
1350	6775/0002:0162	4400-0226-9987	Pasvalio r. sav. Šimoniškio k.
1351	6775/0002:0063	6775-0002-0063	Pasvalio r. sav. Šimoniškio k.
1352	6775/0002:0192	4400-0531-2727	Pasvalio r. sav. Šimoniškio k.
1353	6775/0002:0081	6775-0002-0081	Pasvalio r. sav. Šimoniškio k.
1354	6775/0002:0049	6775-0002-0049	Pasvalio r. sav. Šimoniškio k.
1355	6775/0002:0191	4400-0531-2654	Pasvalio r. sav. Šimoniškio k.
1356	6775/0002:0161	4400-0226-9543	Pasvalio r. sav. Šimoniškio k. 11
1357	6775/0002:0239	4400-4023-4914	Pasvalio r. sav. Šimoniškio k. 2
1358	6775/0002:0062	6775-0002-0062	Pasvalio r. sav. Šimoniškio k. 5
1359	6775/0002:0041	6775-0002-0041	Pasvalio r. sav. Šimoniškio k. 6
1360	6775/0002:0039	6775-0002-0039	Pasvalio r. sav. Šimoniškio k. 7
1361	6775/0002:0050	4400-3737-3238	Pasvalio r. sav. Šimoniškio k. 8
1362	6775/0002:0060	6775-0002-0060	Pasvalio r. sav. Šimoniškio k. 9
1363	6775/0005:0331	4400-0526-3810	Pasvalio r. sav. Šimonių k.
1364	6775/0005:0461	4400-1589-4161	Pasvalio r. sav. Šimonių k.
1365	6775/0005:0023	4400-2847-5818	Pasvalio r. sav. Šimonių k.
1366	6775/0005:0292	4400-0408-4160	Pasvalio r. sav. Šimonių k.
1367	6775/0005:0220	4400-0074-1217	Pasvalio r. sav. Šimonių k.
1368	6775/0005:0274	4400-0391-8338	Pasvalio r. sav. Šimonių k.
1369	6775/0005:0433	4400-4570-0369	Pasvalio r. sav. Šimonių k.
1370	6775/0005:0416	4400-0919-0945	Pasvalio r. sav. Šimonių k.
1371	6775/0005:0320	4400-0507-3138	Pasvalio r. sav. Šimonių k.
1372	6775/0005:0470	4400-1808-9671	Pasvalio r. sav. Šimonių k.
1373	6775/0005:0218	4400-0074-1106	Pasvalio r. sav. Šimonių k.
1374	6775/0005:0214	4400-4435-9060	Pasvalio r. sav. Šimonių k.
1375	6775/0005:0273	4400-0391-8270	Pasvalio r. sav. Šimonių k.
1376	6775/0005:0319	4400-0507-2684	Pasvalio r. sav. Šimonių k.
1377	6775/0005:0460	4400-1589-3931	Pasvalio r. sav. Šimonių k.
1378	6775/0005:0109	6775-0005-0109	Pasvalio r. sav. Šimonių k.
1379	6775/0005:0377	4400-0760-9141	Pasvalio r. sav. Šimonių k.
1380	6775/0005:0346	4400-0708-0197	Pasvalio r. sav. Šimonių k.
1381	6775/0005:0471	4400-1808-9906	Pasvalio r. sav. Šimonių k.
1382	6775/0005:0302	4400-0422-8106	Pasvalio r. sav. Šimonių k.
1383	6775/0005:0459	4400-1589-3753	Pasvalio r. sav. Šimonių k.
1384	6775/0005:0376	4400-0760-8833	Pasvalio r. sav. Šimonių k.
1385	6775/0005:0400	4400-0870-8367	Pasvalio r. sav. Šimonių k.

Eilės Nr.	Sklypo kadastrinis Nr.	Sklypo unikalus Nr.	Sklypo adresas
1386	6775/0005:0141	6775-0005-0141	Pasvalio r. sav. Šimonių k.
1387	6775/0005:0335	4400-0581-7145	Pasvalio r. sav. Šimonių k.
1388	6775/0005:0299	4400-0421-9044	Pasvalio r. sav. Šimonių k.
1389	6775/0005:0297	4400-0421-8742	Pasvalio r. sav. Šimonių k.
1390	6775/0005:0330	4400-0526-3443	Pasvalio r. sav. Šimonių k.
1391	6775/0005:0334	4400-0581-7089	Pasvalio r. sav. Šimonių k.
1392	6775/0005:0317	4400-0500-1436	Pasvalio r. sav. Šimonių k.
1393	6775/0005:0295	4400-0408-4378	Pasvalio r. sav. Šimonių k.
1394	6775/0005:0419	4400-0919-1264	Pasvalio r. sav. Šimonių k.
1395	6775/0005:0293	4400-0408-4226	Pasvalio r. sav. Šimonių k.
1396	6775/0005:0341	4400-0633-6314	Pasvalio r. sav. Šimonių k.
1397	6775/0005:0265	4400-0324-8959	Pasvalio r. sav. Šimonių k.
1398	6775/0005:0436	4400-4913-0985	Pasvalio r. sav. Šimonių k.
1399	6775/0005:0414	4400-0918-2004	Pasvalio r. sav. Šimonių k.
1400	6775/0005:0378	4400-0760-9196	Pasvalio r. sav. Šimonių k.
1401	6775/0005:0298	4400-0421-8931	Pasvalio r. sav. Šimonių k.
1402	6775/0005:0189	6775-0005-0189	Pasvalio r. sav. Šimonių k.
1403	6775/0005:0447	4400-1070-0471	Pasvalio r. sav. Šimonių k.
1404	6775/0005:0294	4400-0408-4276	Pasvalio r. sav. Šimonių k.
1405	6775/0005:0017	4400-2847-5707	Pasvalio r. sav. Šimonių k.
1406	6775/0005:0375	4400-0760-8766	Pasvalio r. sav. Šimonių k.
1407	6775/0005:0412	4400-0918-1802	Pasvalio r. sav. Šimonių k.
1408	6775/0005:0413	4400-0918-1890	Pasvalio r. sav. Šimonių k.
1409	6775/0005:0417	4400-0919-1031	Pasvalio r. sav. Šimonių k.
1410	6775/0005:0316	4400-0500-1336	Pasvalio r. sav. Šimonių k.
1411	6775/0005:0030	6775-0005-0030	Pasvalio r. sav. Šimonių k.
1412	6775/0005:0446	4400-1009-8805	Pasvalio r. sav. Šimonių k.
1413	6775/0005:0452	4400-1070-7796	Pasvalio r. sav. Šimonių k.
1414	6775/0005:0418	4400-0919-1175	Pasvalio r. sav. Šimonių k.
1415	6775/0005:0494	4400-4913-1028	Pasvalio r. sav. Šimonių k.
1416	6775/0005:0296	4400-0421-8602	Pasvalio r. sav. Šimonių k.
1417	6775/0005:0318	4400-0507-2395	Pasvalio r. sav. Šimonių k.
1418	6775/0005:0124	6775-0005-0124	Pasvalio r. sav. Šimonių k.
1419	6775/0005:0301	4400-0422-8017	Pasvalio r. sav. Šimonių k.
1420	6775/0005:0450	4400-1070-7241	Pasvalio r. sav. Šimonių k.
1421	6775/0005:0315	4400-0498-0429	Pasvalio r. sav. Šimonių k.
1422	6775/0005:0492	4400-2456-3199	Pasvalio r. sav. Šimonių k.
1423	6785/0004:0135	6785-0004-0135	Pasvalio r. sav. Šunkiškių k.
1424	6785/0004:0247	6785-0004-0247	Pasvalio r. sav. Šunkiškių k.
1425	6785/0004:0098	6785-0004-0098	Pasvalio r. sav. Šunkiškių k.
1426	6785/0004:0141	6785-0004-0141	Pasvalio r. sav. Šunkiškių k.
1427	6785/0004:0243	6785-0004-0243	Pasvalio r. sav. Šunkiškių k.
1428	6785/0004:0148	6785-0004-0148	Pasvalio r. sav. Šunkiškių k.
1429	6770/0002:0071	6770-0002-0071	Pasvalio r. sav. Talačkonių k.
1430	6770/0002:0264	6770-0002-0264	Pasvalio r. sav. Talačkonių k.
1431	6770/0002:0248	6770-0002-0248	Pasvalio r. sav. Talačkonių k.
1432	6770/0002:0556	4400-1070-2533	Pasvalio r. sav. Talačkonių k.
1433	6770/0002:0482	6770-0002-0482	Pasvalio r. sav. Talačkonių k.

Eilės Nr.	Sklypo kadastrinis Nr.	Sklypo unikalus Nr.	Sklypo adresas
1434	6770/0002:0220	6770-0002-0220	Pasvalio r. sav. Talačkonių k.
1435	6770/0002:0499	4400-0057-3764	Pasvalio r. sav. Talačkonių k.
1436	6770/0002:0276	6770-0002-0276	Pasvalio r. sav. Talačkonių k.
1437	6770/0002:0586	4400-2346-6213	Pasvalio r. sav. Talačkonių k.
1438	6770/0002:0442	6770-0002-0442	Pasvalio r. sav. Talačkonių k.
1439	6715/0005:0158	4400-2411-8512	Pasvalio r. sav. Talkonių k.
1440	6715/0005:0015	6715-0005-0015	Pasvalio r. sav. Talkonių k.
1441	6715/0005:0129	4400-0735-1359	Pasvalio r. sav. Talkonių k.
1442	6715/0005:0133	4400-0775-1251	Pasvalio r. sav. Talkonių k.
1443	6715/0005:0019	6715-0005-0019	Pasvalio r. sav. Talkonių k.
1444	6715/0005:0014	6715-0005-0014	Pasvalio r. sav. Talkonių k.
1445	6715/0005:0153	4400-2047-3556	Pasvalio r. sav. Talkonių k.
1446	6715/0005:0086	4400-4446-9196	Pasvalio r. sav. Talkonių k.
1447	6715/0005:0030	6715-0005-0030	Pasvalio r. sav. Talkonių k.
1448	6715/0005:0150	4400-1948-2656	Pasvalio r. sav. Talkonių k.
1449	6715/0005:0044	6715-0005-0044	Pasvalio r. sav. Talkonių k.
1450	6715/0005:0036	6715-0005-0036	Pasvalio r. sav. Talkonių k.
1451	6715/0005:0139	4400-0963-1626	Pasvalio r. sav. Talkonių k.
1452	6715/0005:0155	4400-2139-2607	Pasvalio r. sav. Talkonių k.
1453	6715/0005:0040	6715-0005-0040	Pasvalio r. sav. Talkonių k.
1454	6715/0005:0152	4400-2047-3523	Pasvalio r. sav. Talkonių k.
1455	6715/0005:0063	6715-0005-0063	Pasvalio r. sav. Talkonių k.
1456	6715/0005:0075	4400-2615-8318	Pasvalio r. sav. Talkonių k.
1457	6715/0005:0064	6715-0005-0064	Pasvalio r. sav. Talkonių k.
1458	6715/0005:0154	4400-2139-1586	Pasvalio r. sav. Talkonių k.
1459	6715/0005:0171	4400-4703-7070	Pasvalio r. sav. Talkonių k.
1460	6715/0005:0089	4400-4703-7981	Pasvalio r. sav. Talkonių k.
1461	6715/0005:0151	4400-1948-2701	Pasvalio r. sav. Talkonių k.
1462	6715/0005:0159	4400-2411-8745	Pasvalio r. sav. Talkonių k.
1463	6715/0005:0037	6715-0005-0037	Pasvalio r. sav. Talkonių k.
1464	6715/0001:0313	4400-0803-2239	Pasvalio r. sav. Talkonių k.
1465	6715/0005:0177	4400-5362-0638	Pasvalio r. sav. Talkonių k.
1466	6715/0005:0098	6715-0005-0098	Pasvalio r. sav. Talkonių k.
1467	6715/0005:0051	6715-0005-0051	Pasvalio r. sav. Talkonių k.
1468	6715/0001:0324	4400-1452-7365	Pasvalio r. sav. Talkonių k.
1469	6715/0001:0097	6715-0001-0097	Pasvalio r. sav. Talkonių k.
1470	6715/0005:0022	6715-0005-0022	Pasvalio r. sav. Talkonių k.
1471	6715/0005:0167	4400-4446-9209	Pasvalio r. sav. Talkonių k.
1472	6715/0005:0172	4400-4703-6284	Pasvalio r. sav. Talkonių k.
1473	6715/0005:0034	6715-0005-0034	Pasvalio r. sav. Talkonių k.
1474	6715/0005:0123	4400-0638-8012	Pasvalio r. sav. Talkonių k.
1475	6715/0005:0052	6715-0005-0052	Pasvalio r. sav. Talkonių k.
1476	6715/0005:0140	4400-1043-3033	Pasvalio r. sav. Talkonių k.
1477	6715/0005:0110	6715-0005-0110	Pasvalio r. sav. Talkonių k.
1478	6715/0005:0029	6715-0005-0029	Pasvalio r. sav. Talkonių k.
1479	6715/0005:0141	4400-1043-3199	Pasvalio r. sav. Talkonių k.
1480	6715/0005:0049	6715-0005-0049	Pasvalio r. sav. Talkonių k.
1481	6715/0005:0162	4400-2651-7320	Pasvalio r. sav. Talkonių k.

Eilės Nr.	Sklypo kadastrinis Nr.	Sklypo unikalus Nr.	Sklypo adresas
1482	6715/0005:0176	4400-5362-0749	Pasvalio r. sav. Talkonių k.
1483	6715/0005:0027	6715-0005-0027	Pasvalio r. sav. Talkonių k.
1484	6715/0005:0108	6715-0005-0108	Pasvalio r. sav. Talkonių k.
1485	6715/0001:0002	6715-0001-0002	Pasvalio r. sav. Talkonių k. Baltijos Kelio g. 11
1486	6715/0005:0010	4400-2615-8052	Pasvalio r. sav. Talkonių k. Baltijos Kelio g. 25
1487	6715/0005:0013	6715-0005-0013	Pasvalio r. sav. Talkonių k. Talkonių g. 4
1488	6715/0005:0012	6715-0005-0012	Pasvalio r. sav. Talkonių k. Talkonių g. 6
1489	6715/0001:0325	4400-1452-9405	Pasvalio r. sav. Talkonių k. Talkonių g. 7
1490	6715/0001:0323	4400-1452-6635	Pasvalio r. sav. Talkonių k. Talkonių g. 9
1491	6748/0005:0089	4400-0200-4644	Pasvalio r. sav. Tetirvynės k.
1492	6748/0005:0010	6748-0005-0010	Pasvalio r. sav. Tetirvynės k.
1493	6748/0005:0122	4400-0723-7287	Pasvalio r. sav. Tetirvynės k.
1494	6748/0005:0015	4400-2525-5330	Pasvalio r. sav. Tetirvynės k.
1495	6748/0005:0023	6748-0005-0023	Pasvalio r. sav. Tetirvynės k.
1496	6773/0008:0355	4400-0592-3062	Pasvalio r. sav. Tetirvių k.
1497	6773/0008:0208	6773-0008-0208	Pasvalio r. sav. Tetirvių k.
1498	6773/0008:0167	6773-0008-0167	Pasvalio r. sav. Tetirvių k.
1499	6773/0008:0316	4400-0178-7646	Pasvalio r. sav. Tetirvių k.
1500	6773/0005:0077	6773-0005-0077	Pasvalio r. sav. Tetirvių k.
1501	6773/0007:0072	6773-0007-0072	Pasvalio r. sav. Tetirvių k.
1502	6773/0008:0314	4400-0178-6338	Pasvalio r. sav. Tetirvių k.
1503	6773/0005:0220	4400-0592-5131	Pasvalio r. sav. Tetirvių k.
1504	6773/0005:0209	4400-0433-6925	Pasvalio r. sav. Tetirvių k.
1505	6773/0008:0296	4400-0111-1539	Pasvalio r. sav. Tetirvių k.
1506	6773/0007:0112	6773-0007-0112	Pasvalio r. sav. Tetirvių k.
1507	6773/0007:0079	6773-0007-0079	Pasvalio r. sav. Tetirvių k.
1508	6773/0008:0237	4400-0293-0625	Pasvalio r. sav. Tetirvių k.
1509	6773/0008:0284	4400-0031-8527	Pasvalio r. sav. Tetirvių k.
1510	6773/0008:0342	4400-0422-7509	Pasvalio r. sav. Tetirvių k.
1511	6773/0007:0031	4400-4530-7679	Pasvalio r. sav. Tetirvių k.
1512	6773/0007:0125	6773-0007-0125	Pasvalio r. sav. Tetirvių k.
1513	6773/0005:0009	4400-2727-1243	Pasvalio r. sav. Tetirvių k.
1514	6773/0008:0341	4400-0422-7430	Pasvalio r. sav. Tetirvių k.
1515	6773/0005:0111	4400-0019-0150	Pasvalio r. sav. Tetirvių k.
1516	6773/0005:0102	6773-0005-0102	Pasvalio r. sav. Tetirvių k.
1517	6773/0005:0129	6773-0005-0129	Pasvalio r. sav. Tetirvių k.
1518	6773/0005:0252	4400-5606-1986	Pasvalio r. sav. Tetirvių k.
1519	6773/0008:0387	4400-5176-4162	Pasvalio r. sav. Tetirvių k.
1520	6773/0007:0058	4400-5176-4840	Pasvalio r. sav. Tetirvių k.
1521	6773/0005:0155	4400-0019-0050	Pasvalio r. sav. Tetirvių k.
1522	6773/0008:0384	4400-3909-0741	Pasvalio r. sav. Tetirvių k.
1523	6773/0005:0165	4400-0107-2308	Pasvalio r. sav. Tetirvių k.
1524	6773/0008:0275	6773-0008-0275	Pasvalio r. sav. Tetirvių k.
1525	6773/0008:0302	4400-0133-8469	Pasvalio r. sav. Tetirvių k.
1526	6773/0008:0270	6773-0008-0270	Pasvalio r. sav. Tetirvių k.
1527	6773/0005:0082	6773-0005-0082	Pasvalio r. sav. Tetirvių k.
1528	6773/0007:0017	4400-4531-2392	Pasvalio r. sav. Tetirvių k.
1529	6773/0007:0110	6773-0007-0110	Pasvalio r. sav. Tetirvių k.

Eilės Nr.	Sklypo kadastrinis Nr.	Sklypo unikalus Nr.	Sklypo adresas
1530	6773/0007:0106	6773-0007-0106	Pasvalio r. sav. Tetirvių k.
1531	6773/0007:0141	4400-0162-7934	Pasvalio r. sav. Tetirvių k.
1532	6773/0008:0266	6773-0008-0266	Pasvalio r. sav. Tetirvių k.
1533	6773/0007:0102	6773-0007-0102	Pasvalio r. sav. Tetirvių k.
1534	6773/0008:0207	6773-0008-0207	Pasvalio r. sav. Tetirvių k.
1535	6773/0008:0273	6773-0008-0273	Pasvalio r. sav. Tetirvių k.
1536	6773/0005:0132	6773-0005-0132	Pasvalio r. sav. Tetirvių k.
1537	6773/0007:0101	6773-0007-0101	Pasvalio r. sav. Tetirvių k.
1538	6773/0007:0046	6773-0007-0046	Pasvalio r. sav. Tetirvių k.
1539	6773/0008:0326	4400-0240-3972	Pasvalio r. sav. Tetirvių k.
1540	6773/0008:0252	6773-0008-0252	Pasvalio r. sav. Tetirvių k.
1541	6773/0005:0080	6773-0005-0080	Pasvalio r. sav. Tetirvių k.
1542	6773/0008:0375	4400-1667-6367	Pasvalio r. sav. Tetirvių k.
1543	6773/0008:0216	6773-0008-0216	Pasvalio r. sav. Tetirvių k.
1544	6773/0007:0042	6773-0007-0042	Pasvalio r. sav. Tetirvių k.
1545	6773/0007:0043	6773-0007-0043	Pasvalio r. sav. Tetirvių k.
1546	6773/0008:0202	6773-0008-0202	Pasvalio r. sav. Tetirvių k.
1547	6773/0005:0025	6773-0005-0025	Pasvalio r. sav. Tetirvių k.
1548	6773/0008:0285	4400-0031-8638	Pasvalio r. sav. Tetirvių k.
1549	6773/0008:0281	4400-0018-7102	Pasvalio r. sav. Tetirvių k.
1550	6773/0005:0253	4400-5606-0890	Pasvalio r. sav. Tetirvių k.
1551	6773/0008:0297	4400-0133-1000	Pasvalio r. sav. Tetirvių k.
1552	6773/0005:0091	6773-0005-0091	Pasvalio r. sav. Tetirvių k.
1553	6773/0005:0031	6773-0005-0031	Pasvalio r. sav. Tetirvių k.
1554	6773/0008:0290	4400-0032-3004	Pasvalio r. sav. Tetirvių k.
1555	6773/0005:0210	4400-0454-1491	Pasvalio r. sav. Tetirvių k.
1556	6773/0007:0065	6773-0007-0065	Pasvalio r. sav. Tetirvių k.
1557	6773/0008:0366	4400-1092-8099	Pasvalio r. sav. Tetirvių k.
1558	6773/0008:0287	4400-0032-2272	Pasvalio r. sav. Tetirvių k.
1559	6773/0007:0137	4400-0107-2351	Pasvalio r. sav. Tetirvių k.
1560	6773/0008:0018	6773-0008-0018	Pasvalio r. sav. Tetirvių k.
1561	6773/0007:0049	6773-0007-0049	Pasvalio r. sav. Tetirvių k.
1562	6773/0008:0248	6773-0008-0248	Pasvalio r. sav. Tetirvių k.
1563	6773/0005:0234	4400-1834-4575	Pasvalio r. sav. Tetirvių k.
1564	6773/0005:0218	4400-0592-3591	Pasvalio r. sav. Tetirvių k.
1565	6773/0008:0264	6773-0008-0264	Pasvalio r. sav. Tetirvių k.
1566	6773/0008:0224	6773-0008-0224	Pasvalio r. sav. Tetirvių k.
1567	6773/0007:0109	6773-0007-0109	Pasvalio r. sav. Tetirvių k.
1568	6773/0008:0330	4400-0240-3694	Pasvalio r. sav. Tetirvių k.
1569	6773/0008:0235	6773-0008-0235	Pasvalio r. sav. Tetirvių k.
1570	6773/0005:0097	4400-0019-9448	Pasvalio r. sav. Tetirvių k.
1571	6773/0007:0149	4400-0259-2781	Pasvalio r. sav. Tetirvių k.
1572	6773/0008:0309	4400-0162-7218	Pasvalio r. sav. Tetirvių k.
1573	6773/0007:0014	6773-0007-0014	Pasvalio r. sav. Tetirvių k.
1574	6773/0005:0127	6773-0005-0127	Pasvalio r. sav. Tetirvių k.
1575	6773/0008:0069	4400-5920-0074	Pasvalio r. sav. Tetirvių k.
1576	6773/0008:0325	4400-0240-3850	Pasvalio r. sav. Tetirvių k.
1577	6773/0008:0050	6773-0008-0050	Pasvalio r. sav. Tetirvių k.

Eilės Nr.	Sklypo kadastrinis Nr.	Sklypo unikalus Nr.	Sklypo adresas
1578	6773/0007:0047	6773-0007-0047	Pasvalio r. sav. Tetirvių k.
1579	6773/0005:0158	4400-0031-8581	Pasvalio r. sav. Tetirvių k.
1580	6773/0005:0193	4400-0235-7915	Pasvalio r. sav. Tetirvių k.
1581	6773/0005:0026	6773-0005-0026	Pasvalio r. sav. Tetirvių k.
1582	6773/0005:0112	6773-0005-0112	Pasvalio r. sav. Tetirvių k.
1583	6773/0008:0028	4400-3876-2386	Pasvalio r. sav. Tetirvių k.
1584	6773/0005:0179	4400-0212-2016	Pasvalio r. sav. Tetirvių k.
1585	6773/0005:0072	6773-0005-0072	Pasvalio r. sav. Tetirvių k.
1586	6773/0008:0246	6773-0008-0246	Pasvalio r. sav. Tetirvių k.
1587	6773/0005:0188	4400-0212-6792	Pasvalio r. sav. Tetirvių k.
1588	6773/0007:0074	6773-0007-0074	Pasvalio r. sav. Tetirvių k.
1589	6773/0008:0354	4400-0592-2894	Pasvalio r. sav. Tetirvių k.
1590	6773/0005:0200	4400-0372-6238	Pasvalio r. sav. Tetirvių k.
1591	6773/0008:0231	6773-0008-0231	Pasvalio r. sav. Tetirvių k.
1592	6773/0007:0097	6773-0007-0097	Pasvalio r. sav. Tetirvių k.
1593	6773/0008:0298	4400-0133-1188	Pasvalio r. sav. Tetirvių k.
1594	6773/0008:0180	6773-0008-0180	Pasvalio r. sav. Tetirvių k.
1595	6773/0005:0187	4400-0212-6670	Pasvalio r. sav. Tetirvių k.
1596	6773/0008:0056	4400-3911-8700	Pasvalio r. sav. Tetirvių k.
1597	6773/0008:0315	4400-0178-6692	Pasvalio r. sav. Tetirvių k.
1598	6773/0005:0110	4400-0019-0218	Pasvalio r. sav. Tetirvių k.
1599	6773/0008:0230	6773-0008-0230	Pasvalio r. sav. Tetirvių k.
1600	6773/0008:0024	6773-0008-0024	Pasvalio r. sav. Tetirvių k.
1601	6773/0008:0310	4400-0162-7329	Pasvalio r. sav. Tetirvių k.
1602	6773/0008:0276	6773-0008-0276	Pasvalio r. sav. Tetirvių k.
1603	6773/0008:0318	4400-0208-4526	Pasvalio r. sav. Tetirvių k.
1604	6773/0008:0382	4400-3893-8446	Pasvalio r. sav. Tetirvių k.
1605	6773/0005:0076	6773-0005-0076	Pasvalio r. sav. Tetirvių k.
1606	6773/0008:0349	4400-0468-6280	Pasvalio r. sav. Tetirvių k.
1607	6773/0005:0125	6773-0005-0125	Pasvalio r. sav. Tetirvių k.
1608	6773/0008:0025	6773-0008-0025	Pasvalio r. sav. Tetirvių k.
1609	6773/0008:0293	4400-0111-0352	Pasvalio r. sav. Tetirvių k.
1610	6773/0008:0040	6773-0008-0040	Pasvalio r. sav. Tetirvių k.
1611	6773/0007:0113	6773-0007-0113	Pasvalio r. sav. Tetirvių k.
1612	6773/0005:0008	4400-2726-9503	Pasvalio r. sav. Tetirvių k.
1613	6773/0005:0219	4400-0592-4989	Pasvalio r. sav. Tetirvių k.
1614	6773/0008:0261	6773-0008-0261	Pasvalio r. sav. Tetirvių k.
1615	6773/0007:0037	6773-0007-0037	Pasvalio r. sav. Tetirvių k.
1616	6773/0007:0128	4400-0063-2677	Pasvalio r. sav. Tetirvių k.
1617	6773/0005:0171	4400-0178-8132	Pasvalio r. sav. Tetirvių k.
1618	6773/0008:0322	4400-0212-3979	Pasvalio r. sav. Tetirvių k.
1619	6773/0008:0344	4400-0433-6990	Pasvalio r. sav. Tetirvių k.
1620	6773/0007:0010	6773-0007-0010	Pasvalio r. sav. Tetirvių k.
1621	6773/0008:0308	4400-0162-7072	Pasvalio r. sav. Tetirvių k.
1622	6773/0007:0118	6773-0007-0118	Pasvalio r. sav. Tetirvių k.
1623	6773/0005:0223	4400-0592-5575	Pasvalio r. sav. Tetirvių k.
1624	6773/0008:0265	6773-0008-0265	Pasvalio r. sav. Tetirvių k.
1625	6773/0008:0262	6773-0008-0262	Pasvalio r. sav. Tetirvių k.

Eilės Nr.	Sklypo kadastrinis Nr.	Sklypo unikalus Nr.	Sklypo adresas
1626	6773/0008:0170	6773-0008-0170	Pasvalio r. sav. Tetirvių k.
1627	6773/0008:0240	4400-0292-8594	Pasvalio r. sav. Tetirvių k.
1628	6773/0007:0162	4400-5244-8467	Pasvalio r. sav. Tetirvių k.
1629	6773/0008:0282	4400-0018-7146	Pasvalio r. sav. Tetirvių k.
1630	6773/0008:0225	6773-0008-0225	Pasvalio r. sav. Tetirvių k.
1631	6773/0008:0238	4400-0293-0669	Pasvalio r. sav. Tetirvių k.
1632	6773/0008:0383	4400-3893-7230	Pasvalio r. sav. Tetirvių k.
1633	6773/0005:0180	4400-0212-2081	Pasvalio r. sav. Tetirvių k.
1634	6773/0007:0036	6773-0007-0036	Pasvalio r. sav. Tetirvių k.
1635	6773/0005:0217	4400-0592-3548	Pasvalio r. sav. Tetirvių k.
1636	6773/0005:0143	6773-0005-0143	Pasvalio r. sav. Tetirvių k.
1637	6773/0005:0248	4400-5116-7327	Pasvalio r. sav. Tetirvių k.
1638	6773/0008:0203	6773-0008-0203	Pasvalio r. sav. Tetirvių k.
1639	6773/0008:0218	6773-0008-0218	Pasvalio r. sav. Tetirvių k.
1640	6773/0008:0295	4400-0111-1450	Pasvalio r. sav. Tetirvių k.
1641	6773/0005:0071	6773-0005-0071	Pasvalio r. sav. Tetirvių k.
1642	6773/0007:0122	6773-0007-0122	Pasvalio r. sav. Tetirvių k.
1643	6773/0007:0045	6773-0007-0045	Pasvalio r. sav. Tetirvių k.
1644	6773/0008:0217	6773-0008-0217	Pasvalio r. sav. Tetirvių k.
1645	6773/0008:0304	4400-0133-8747	Pasvalio r. sav. Tetirvių k.
1646	6773/0008:0303	4400-0133-8625	Pasvalio r. sav. Tetirvių k.
1647	6773/0008:0368	4400-1093-2124	Pasvalio r. sav. Tetirvių k.
1648	6773/0008:0232	6773-0008-0232	Pasvalio r. sav. Tetirvių k.
1649	6773/0005:0021	4400-3940-4901	Pasvalio r. sav. Tetirvių k.
1650	6773/0005:0167	4400-0111-1393	Pasvalio r. sav. Tetirvių k.
1651	6773/0005:0093	6773-0005-0093	Pasvalio r. sav. Tetirvių k.
1652	6773/0008:0239	4400-0292-8718	Pasvalio r. sav. Tetirvių k.
1653	6773/0005:0059	6773-0005-0059	Pasvalio r. sav. Tetirvių k.
1654	6773/0008:0328	4400-0259-2764	Pasvalio r. sav. Tetirvių k.
1655	6773/0007:0103	6773-0007-0103	Pasvalio r. sav. Tetirvių k.
1656	6773/0005:0105	6773-0005-0105	Pasvalio r. sav. Tetirvių k.
1657	6773/0005:0156	4400-0019-9404	Pasvalio r. sav. Tetirvių k.
1658	6773/0008:0035	6773-0008-0035	Pasvalio r. sav. Tetirvių k.
1659	6773/0008:0269	6773-0008-0269	Pasvalio r. sav. Tetirvių k.
1660	6773/0008:0247	6773-0008-0247	Pasvalio r. sav. Tetirvių k.
1661	6773/0007:0155	4400-0422-1714	Pasvalio r. sav. Tetirvių k.
1662	6773/0007:0041	6773-0007-0041	Pasvalio r. sav. Tetirvių k.
1663	6773/0007:0144	4400-0212-6449	Pasvalio r. sav. Tetirvių k.
1664	6773/0007:0130	4400-0063-2788	Pasvalio r. sav. Tetirvių k.
1665	6773/0007:0070	6773-0007-0070	Pasvalio r. sav. Tetirvių k.
1666	6773/0005:0032	6773-0005-0032	Pasvalio r. sav. Tetirvių k.
1667	6773/0008:0277	6773-0008-0277	Pasvalio r. sav. Tetirvių k.
1668	6773/0008:0279	6773-0008-0279	Pasvalio r. sav. Tetirvių k.
1669	6773/0005:0160	4400-0035-2194	Pasvalio r. sav. Tetirvių k.
1670	6773/0007:0148	4400-0235-7780	Pasvalio r. sav. Tetirvių k.
1671	6773/0007:0116	6773-0007-0116	Pasvalio r. sav. Tetirvių k.
1672	6773/0007:0048	6773-0007-0048	Pasvalio r. sav. Tetirvių k.
1673	6773/0008:0227	6773-0008-0227	Pasvalio r. sav. Tetirvių k.

Eilės Nr.	Sklypo kadastrinis Nr.	Sklypo unikalus Nr.	Sklypo adresas
1674	6773/0005:0024	6773-0005-0024	Pasvalio r. sav. Tetirvių k.
1675	6773/0005:0022	6773-0005-0022	Pasvalio r. sav. Tetirvių k. Sodžiaus g. 29
1676	6773/0005:0035	6773-0005-0035	Pasvalio r. sav. Tetirvių k. Sodžiaus g. 31
1677	6773/0005:0036	6773-0005-0036	Pasvalio r. sav. Tetirvių k. Sodžiaus g. 31A
1678	6773/0005:0104	6773-0005-0104	Pasvalio r. sav. Tetirvių k. Sodžiaus g. 33
1679	6773/0005:0247	4400-5116-7970	Pasvalio r. sav. Tetirvių k. Sodžiaus g. 33A
1680	6773/0005:0062	6773-0005-0062	Pasvalio r. sav. Tetirvių k. Sodžiaus g. 36
1681	6773/0008:0260	6773-0008-0260	Pasvalio r. sav. Tetirvių k. Vėjo g. 8
1682	6748/0004:0257	4400-0999-2570	Pasvalio r. sav. Trečionėlių k.
1683	6748/0004:0115	6748-0004-0115	Pasvalio r. sav. Trečionėlių k.
1684	6748/0003:0121	6748-0003-0121	Pasvalio r. sav. Trečionėlių k.
1685	6748/0004:0166	4400-0093-0090	Pasvalio r. sav. Trečionėlių k.
1686	6748/0004:0185	4400-0285-1309	Pasvalio r. sav. Trečionėlių k.
1687	6748/0004:0220	4400-0760-6006	Pasvalio r. sav. Trečionėlių k.
1688	6748/0004:0083	6748-0004-0083	Pasvalio r. sav. Trečionėlių k.
1689	6748/0004:0091	6748-0004-0091	Pasvalio r. sav. Trečionėlių k.
1690	6748/0004:0300	4400-4506-4786	Pasvalio r. sav. Trečionėlių k.
1691	6748/0004:0148	4400-0052-3993	Pasvalio r. sav. Trečionėlių k.
1692	6748/0004:0157	4400-0082-7703	Pasvalio r. sav. Trečionėlių k.
1693	6748/0004:0242	4400-0824-5048	Pasvalio r. sav. Trečionėlių k.
1694	6748/0004:0113	6748-0004-0113	Pasvalio r. sav. Trečionėlių k.
1695	6748/0004:0244	4400-0824-6270	Pasvalio r. sav. Trečionėlių k.
1696	6748/0004:0078	6748-0004-0078	Pasvalio r. sav. Trečionėlių k.
1697	6748/0004:0291	4400-2284-2262	Pasvalio r. sav. Trečionėlių k.
1698	6748/0004:0080	6748-0004-0080	Pasvalio r. sav. Trečionėlių k.
1699	6748/0004:0075	6748-0004-0075	Pasvalio r. sav. Trečionėlių k.
1700	6748/0004:0233	4400-0784-8197	Pasvalio r. sav. Trečionėlių k.
1701	6748/0003:0035	6748-0003-0035	Pasvalio r. sav. Trečionėlių k.
1702	6748/0004:0261	4400-0999-4930	Pasvalio r. sav. Trečionėlių k.
1703	6748/0003:0110	6748-0003-0110	Pasvalio r. sav. Trečionėlių k.
1704	6748/0004:0312	4400-5614-8426	Pasvalio r. sav. Trečionėlių k.
1705	6748/0004:0139	6748-0004-0139	Pasvalio r. sav. Trečionėlių k.
1706	6748/0004:0318	4400-5877-0997	Pasvalio r. sav. Trečionėlių k.
1707	6748/0004:0177	4400-0200-5685	Pasvalio r. sav. Trečionėlių k.
1708	6748/0004:0249	4400-0867-3060	Pasvalio r. sav. Trečionėlių k.
1709	6748/0004:0211	4400-0567-2186	Pasvalio r. sav. Trečionėlių k.
1710	6748/0004:0195	4400-0434-1968	Pasvalio r. sav. Trečionėlių k.
1711	6748/0004:0212	4400-0567-2302	Pasvalio r. sav. Trečionėlių k.
1712	6748/0004:0176	4400-0200-5628	Pasvalio r. sav. Trečionėlių k.
1713	6748/0003:0117	6748-0003-0117	Pasvalio r. sav. Trečionėlių k.
1714	6748/0004:0267	4400-1071-1665	Pasvalio r. sav. Trečionėlių k.
1715	6748/0004:0056	4400-2525-5446	Pasvalio r. sav. Trečionėlių k.
1716	6748/0004:0116	6748-0004-0116	Pasvalio r. sav. Trečionėlių k.
1717	6748/0004:0096	6748-0004-0096	Pasvalio r. sav. Trečionėlių k.
1718	6748/0003:0036	6748-0003-0036	Pasvalio r. sav. Trečionėlių k.
1719	6748/0004:0190	4400-0296-2610	Pasvalio r. sav. Trečionėlių k.
1720	6748/0004:0125	6748-0004-0125	Pasvalio r. sav. Trečionėlių k.
1721	6748/0004:0165	4400-0093-0036	Pasvalio r. sav. Trečionėlių k.

Eilės Nr.	Sklypo kadastrinis Nr.	Sklypo unikalus Nr.	Sklypo adresas
1722	6748/0003:0135	4400-0200-5441	Pasvalio r. sav. Trečionėlių k. 4
1723	6748/0003:0109	6748-0003-0109	Pasvalio r. sav. Trečionėlių k. 5
1724	6748/0004:0014	6748-0004-0014	Pasvalio r. sav. Trečionėlių k. 6
1725	6748/0005:0097	4400-0216-3700	Pasvalio r. sav. Trečionių k.
1726	6748/0005:0014	6748-0005-0014	Pasvalio r. sav. Trečionių k.
1727	6748/0003:0038	4400-4506-4824	Pasvalio r. sav. Trečionių k.
1728	6748/0003:0108	6748-0003-0108	Pasvalio r. sav. Trečionių k.
1729	6748/0005:0084	4400-0106-7074	Pasvalio r. sav. Trečionių k.
1730	6748/0003:0111	6748-0003-0111	Pasvalio r. sav. Trečionių k.
1731	6748/0003:0141	4400-0377-2374	Pasvalio r. sav. Trečionių k.
1732	6748/0005:0094	4400-0201-7502	Pasvalio r. sav. Trečionių k.
1733	6748/0005:0109	4400-0492-9515	Pasvalio r. sav. Trečionių k.
1734	6748/0005:0117	4400-0661-9898	Pasvalio r. sav. Trečionių k.
1735	6748/0003:0029	6748-0003-0029	Pasvalio r. sav. Trečionių k.
1736	6748/0003:0034	6748-0003-0034	Pasvalio r. sav. Trečionių k.
1737	6748/0005:0116	4400-0561-9016	Pasvalio r. sav. Trečionių k.
1738	6748/0005:0107	4400-0434-6000	Pasvalio r. sav. Trečionių k.
1739	6748/0005:0113	4400-0543-9544	Pasvalio r. sav. Trečionių k.
1740	6748/0005:0008	6748-0005-0008	Pasvalio r. sav. Trečionių k.
1741	6748/0003:0114	6748-0003-0114	Pasvalio r. sav. Trečionių k.
1742	6748/0003:0033	6748-0003-0033	Pasvalio r. sav. Trečionių k.
1743	6748/0005:0139	4400-1168-5606	Pasvalio r. sav. Trečionių k.
1744	6748/0005:0095	4400-0202-5356	Pasvalio r. sav. Trečionių k.
1745	6748/0005:0104	4400-0324-6297	Pasvalio r. sav. Trečionių k.
1746	6748/0005:0103	4400-0323-7054	Pasvalio r. sav. Trečionių k.
1747	6748/0005:0102	4400-0323-6186	Pasvalio r. sav. Trečionių k.
1748	6748/0005:0115	4400-0561-8873	Pasvalio r. sav. Trečionių k.
1749	6748/0005:0114	4400-0561-8773	Pasvalio r. sav. Trečionių k. 1A
1750	6775/0002:0189	4400-0500-1790	Pasvalio r. sav. Ustukių k.
1751	6775/0002:0125	6775-0002-0125	Pasvalio r. sav. Ustukių k.
1752	6775/0002:0133	6775-0002-0133	Pasvalio r. sav. Ustukių k.
1753	6775/0005:0314	4400-0498-0229	Pasvalio r. sav. Ustukių k.
1754	6775/0002:0150	4400-0093-5466	Pasvalio r. sav. Ustukių k.
1755	6775/0002:0182	4400-0403-2060	Pasvalio r. sav. Ustukių k.
1756	6775/0005:0005	6775-0005-0005	Pasvalio r. sav. Ustukių k.
1757	6775/0005:0322	4400-0512-2776	Pasvalio r. sav. Ustukių k.
1758	6775/0005:0267	4400-0357-7659	Pasvalio r. sav. Ustukių k.
1759	6775/0005:0357	4400-0717-2386	Pasvalio r. sav. Ustukių k.
1760	6775/0005:0260	4400-0268-9707	Pasvalio r. sav. Ustukių k.
1761	6775/0005:0173	6775-0005-0173	Pasvalio r. sav. Ustukių k.
1762	6775/0005:0277	4400-0402-2910	Pasvalio r. sav. Ustukių k.
1763	6775/0002:0181	4400-0403-5663	Pasvalio r. sav. Ustukių k.
1764	6775/0005:0077	6775-0005-0077	Pasvalio r. sav. Ustukių k.
1765	6775/0005:0057	6775-0005-0057	Pasvalio r. sav. Ustukių k.
1766	6775/0002:0207	4400-0717-0996	Pasvalio r. sav. Ustukių k.
1767	6775/0005:0237	4400-0208-8080	Pasvalio r. sav. Ustukių k.
1768	6775/0005:0371	4400-0733-1677	Pasvalio r. sav. Ustukių k.
1769	6775/0002:0115	6775-0002-0115	Pasvalio r. sav. Ustukių k.

Eilės Nr.	Sklypo kadastrinis Nr.	Sklypo unikalus Nr.	Sklypo adresas
1770	6775/0005:0008	6775-0005-0008	Pasvalio r. sav. Ustukių k.
1771	6775/0005:0222	4400-0074-3522	Pasvalio r. sav. Ustukių k.
1772	6775/0005:0004	6775-0005-0004	Pasvalio r. sav. Ustukių k.
1773	6775/0005:0300	4400-0421-9761	Pasvalio r. sav. Ustukių k.
1774	6775/0005:0132	4400-4006-6784	Pasvalio r. sav. Ustukių k.
1775	6775/0005:0187	6775-0005-0187	Pasvalio r. sav. Ustukių k.
1776	6775/0002:0042	6775-0002-0042	Pasvalio r. sav. Ustukių k.
1777	6775/0005:0369	4400-0733-1199	Pasvalio r. sav. Ustukių k.
1778	6775/0005:0199	6775-0005-0199	Pasvalio r. sav. Ustukių k.
1779	6775/0005:0368	4400-0732-9070	Pasvalio r. sav. Ustukių k.
1780	6775/0002:0195	4400-0592-7748	Pasvalio r. sav. Ustukių k.
1781	6775/0005:0037	6775-0005-0037	Pasvalio r. sav. Ustukių k.
1782	6775/0005:0186	6775-0005-0186	Pasvalio r. sav. Ustukių k.
1783	6775/0002:0172	4400-0373-2723	Pasvalio r. sav. Ustukių k.
1784	6775/0002:0076	6775-0002-0076	Pasvalio r. sav. Ustukių k.
1785	6775/0005:0092	6775-0005-0092	Pasvalio r. sav. Ustukių k.
1786	6775/0002:0026	6775-0002-0026	Pasvalio r. sav. Ustukių k.
1787	6775/0005:0217	4400-0057-9026	Pasvalio r. sav. Ustukių k.
1788	6775/0005:0134	6775-0005-0134	Pasvalio r. sav. Ustukių k.
1789	6775/0005:0506	4400-5789-3493	Pasvalio r. sav. Ustukių k.
1790	6775/0005:0386	4400-4435-9952	Pasvalio r. sav. Ustukių k.
1791	6775/0005:0431	4400-4481-5696	Pasvalio r. sav. Ustukių k.
1792	6775/0005:0188	6775-0005-0188	Pasvalio r. sav. Ustukių k.
1793	6775/0005:0276	4400-0402-2853	Pasvalio r. sav. Ustukių k.
1794	6775/0002:0048	6775-0002-0048	Pasvalio r. sav. Ustukių k.
1795	6775/0005:0191	6775-0005-0191	Pasvalio r. sav. Ustukių k.
1796	6775/0005:0161	4400-4405-0233	Pasvalio r. sav. Ustukių k.
1797	6775/0002:0201	4400-0708-7678	Pasvalio r. sav. Ustukių k.
1798	6775/0005:0275	4400-0402-2806	Pasvalio r. sav. Ustukių k.
1799	6775/0005:0055	6775-0005-0055	Pasvalio r. sav. Ustukių k.
1800	6775/0005:0280	4400-0403-2028	Pasvalio r. sav. Ustukių k.
1801	6775/0005:0215	4400-0057-8861	Pasvalio r. sav. Ustukių k.
1802	6775/0005:0003	6775-0005-0003	Pasvalio r. sav. Ustukių k. Šimonių g. 14A
1803	6775/0005:0169	6775-0005-0169	Pasvalio r. sav. Ustukių k. Tilto g. 10
1804	6775/0005:0035	6775-0005-0035	Pasvalio r. sav. Ustukių k. Tilto g. 8
1805	6740/0001:0233	6740-0001-0233	Pasvalio r. sav. Velželių k.
1806	6740/0001:0230	6740-0001-0230	Pasvalio r. sav. Velželių k.
1807	6740/0001:0247	6740-0001-0247	Pasvalio r. sav. Velželių k.
1808	6740/0001:0224	6740-0001-0224	Pasvalio r. sav. Velželių k.
1809	6740/0001:0020	6740-0001-0020	Pasvalio r. sav. Velželių k.
1810	6740/0001:0228	6740-0001-0228	Pasvalio r. sav. Velželių k.
1811	6740/0001:0283	4400-0213-5562	Pasvalio r. sav. Velželių k.
1812	6740/0001:0234	6740-0001-0234	Pasvalio r. sav. Velželių k.
1813	6740/0001:0229	6740-0001-0229	Pasvalio r. sav. Velželių k.
1814	6740/0001:0226	6740-0001-0226	Pasvalio r. sav. Velželių k.
1815	6740/0001:0217	6740-0001-0217	Pasvalio r. sav. Velželių k.
1816	6740/0001:0282	4400-0213-5448	Pasvalio r. sav. Velželių k.
1817	6740/0001:0284	4400-0213-5726	Pasvalio r. sav. Velželių k.

Eilės Nr.	Sklypo kadastrinis Nr.	Sklypo unikalus Nr.	Sklypo adresas
1818	6775/0003:0213	4400-4088-4051	Pasvalio r. sav. Vytartėlių k.
1819	6775/0003:0011	6775-0003-0011	Pasvalio r. sav. Vytartėlių k.
1820	6775/0003:0168	4400-4088-2035	Pasvalio r. sav. Vytartėlių k.
1821	6775/0003:0109	6775-0003-0109	Pasvalio r. sav. Vytartų k.
1822	6775/0003:0160	4400-0074-1482	Pasvalio r. sav. Vytartų k.
1823	6775/0002:0188	4400-0500-1658	Pasvalio r. sav. Vytartų k.
1824	6775/0003:0087	6775-0003-0087	Pasvalio r. sav. Vytartų k.
1825	6775/0002:0175	4400-0402-6010	Pasvalio r. sav. Vytartų k.
1826	6775/0002:0204	4400-0708-9161	Pasvalio r. sav. Vytartų k.
1827	6775/0003:0108	6775-0003-0108	Pasvalio r. sav. Vytartų k.
1828	6775/0002:0177	4400-0402-7407	Pasvalio r. sav. Vytartų k.
1829	6775/0002:0066	6775-0002-0066	Pasvalio r. sav. Vytartų k.
1830	6775/0002:0179	4400-0403-4933	Pasvalio r. sav. Vytartų k.
1831	6775/0003:0107	6775-0003-0107	Pasvalio r. sav. Vytartų k.
1832	6775/0002:0119	6775-0002-0119	Pasvalio r. sav. Vytartų k.
1833	6775/0002:0200	4400-0708-5972	Pasvalio r. sav. Vytartų k.
1834	6775/0002:0225	4400-1070-8017	Pasvalio r. sav. Vytartų k.
1835	6775/0002:0111	6775-0002-0111	Pasvalio r. sav. Vytartų k.
1836	6775/0003:0017	6775-0003-0017	Pasvalio r. sav. Vytartų k.
1837	6775/0002:0069	6775-0002-0069	Pasvalio r. sav. Vytartų k.
1838	6775/0003:0314	4400-1583-3753	Pasvalio r. sav. Vytartų k.
1839	6775/0002:0174	4400-0402-5934	Pasvalio r. sav. Vytartų k.
1840	6775/0002:0210	4400-0761-2068	Pasvalio r. sav. Vytartų k.
1841	6775/0002:0197	4400-0592-7926	Pasvalio r. sav. Vytartų k.
1842	6775/0002:0140	4400-0018-9522	Pasvalio r. sav. Vytartų k.
1843	6775/0003:0114	6775-0003-0114	Pasvalio r. sav. Vytartų k.
1844	6775/0002:0071	6775-0002-0071	Pasvalio r. sav. Vytartų k.
1845	6775/0003:0022	6775-0003-0022	Pasvalio r. sav. Vytartų k.
1846	6775/0003:0308	4400-1583-2034	Pasvalio r. sav. Vytartų k.
1847	6775/0003:0152	6775-0003-0152	Pasvalio r. sav. Vytartų k.
1848	6775/0002:0135	6775-0002-0135	Pasvalio r. sav. Vytartų k.
1849	6775/0003:0134	6775-0003-0134	Pasvalio r. sav. Vytartų k.
1850	6775/0002:0153	4400-0095-0329	Pasvalio r. sav. Vytartų k.
1851	6775/0002:0180	4400-0403-4988	Pasvalio r. sav. Vytartų k.
1852	6775/0002:0148	4400-0074-3744	Pasvalio r. sav. Vytartų k.
1853	6775/0002:0187	4400-0500-1536	Pasvalio r. sav. Vytartų k.
1854	6775/0002:0136	6775-0002-0136	Pasvalio r. sav. Vytartų k.
1855	6775/0002:0229	4400-1583-6201	Pasvalio r. sav. Vytartų k.
1856	6775/0002:0132	6775-0002-0132	Pasvalio r. sav. Vytartų k.
1857	6775/0003:0002	6775-0003-0002	Pasvalio r. sav. Vytartų k.
1858	6775/0002:0203	4400-0708-8700	Pasvalio r. sav. Vytartų k.
1859	6775/0002:0249	4400-5790-7856	Pasvalio r. sav. Vytartų k.
1860	6775/0002:0205	4400-0708-9483	Pasvalio r. sav. Vytartų k.
1861	6775/0002:0206	4400-0709-0528	Pasvalio r. sav. Vytartų k.
1862	6775/0002:0134	6775-0002-0134	Pasvalio r. sav. Vytartų k.
1863	6775/0002:0176	4400-0402-6053	Pasvalio r. sav. Vytartų k.
1864	6775/0002:0121	6775-0002-0121	Pasvalio r. sav. Vytartų k.
1865	6775/0002:0223	4400-0993-0930	Pasvalio r. sav. Vytartų k.

Eilės Nr.	Sklypo kadastrinis Nr.	Sklypo unikalus Nr.	Sklypo adresas
1866	6775/0002:0141	4400-0017-8203	Pasvalio r. sav. Vytartų k. 11
1867	6748/0005:0001	6748-0005-0001	Pasvalio r. sav. Žydžiūnų k.
1868	6748/0005:0152	4400-1975-8315	Pasvalio r. sav. Žydžiūnų k.
1869	6748/0005:0020	6748-0005-0020	Pasvalio r. sav. Žydžiūnų k.
1870	6748/0005:0007	6748-0005-0007	Pasvalio r. sav. Žydžiūnų k.
1871	6748/0005:0138	4400-1168-5544	Pasvalio r. sav. Žydžiūnų k.
1872	6748/0005:0013	6748-0005-0013	Pasvalio r. sav. Žydžiūnų k.
1873	6748/0005:0040	6748-0005-0040	Pasvalio r. sav. Žydžiūnų k.
1874	6748/0005:0044	6748-0005-0044	Pasvalio r. sav. Žydžiūnų k.
1875	6748/0005:0019	6748-0005-0019	Pasvalio r. sav. Žydžiūnų k.
1876	6748/0005:0083	4400-0101-3364	Pasvalio r. sav. Žydžiūnų k.
1877	6748/0005:0092	4400-0201-7143	Pasvalio r. sav. Žydžiūnų k.
1878	6748/0005:0006	6748-0005-0006	Pasvalio r. sav. Žydžiūnų k.
1879	6748/0005:0022	6748-0005-0022	Pasvalio r. sav. Žydžiūnų k.
1880	6748/0005:0059	6748-0005-0059	Pasvalio r. sav. Žydžiūnų k.
1881	6748/0005:0039	6748-0005-0039	Pasvalio r. sav. Žydžiūnų k.
1882	6748/0005:0085	4400-0106-7885	Pasvalio r. sav. Žydžiūnų k.
1883	6748/0005:0026	6748-0005-0026	Pasvalio r. sav. Žydžiūnų k.
1884	6748/0005:0155	4400-2183-3536	Pasvalio r. sav. Žydžiūnų k.
1885	6748/0005:0004	6748-0005-0004	Pasvalio r. sav. Žydžiūnų k.
1886	6748/0005:0005	6748-0005-0005	Pasvalio r. sav. Žydžiūnų k. 2
1887	6748/0005:0151	4400-1975-8268	Pasvalio r. sav. Žydžiūnų k. 3
1888	6753/0002:0125	6753-0002-0125	Pasvalio r. sav. Žiližių k.
1889	6753/0002:0038	4400-4161-6106	Pasvalio r. sav. Žiližių k.
1890	6753/0002:0064	6753-0002-0064	Pasvalio r. sav. Žiližių k.
1891	6753/0002:0009	6753-0002-0009	Pasvalio r. sav. Žiližių k.
1892	6753/0002:0063	6753-0002-0063	Pasvalio r. sav. Žiližių k.
1893	6753/0002:0031	6753-0002-0031	Pasvalio r. sav. Žiližių k.
1894	6753/0002:0104	6753-0002-0104	Pasvalio r. sav. Žiližių k.
1895	6753/0002:0134	6753-0002-0134	Pasvalio r. sav. Žiližių k.
1896	6753/0002:0137	6753-0002-0137	Pasvalio r. sav. Žiližių k.
1897	6753/0002:0107	6753-0002-0107	Pasvalio r. sav. Žiližių k.
1898	6753/0002:0136	6753-0002-0136	Pasvalio r. sav. Žiližių k.
1899	6753/0002:0052	4400-4421-2622	Pasvalio r. sav. Žiližių k.
1900	6753/0002:0159	4400-0093-5177	Pasvalio r. sav. Žiližių k.
1901	6753/0002:0035	4400-4190-5424	Pasvalio r. sav. Žiližių k.
1902	6753/0002:0041	6753-0002-0041	Pasvalio r. sav. Žiližių k. 3

Priedas 2. Laisvos valstybinės žemės plotų patenkančių į magistralinių dujotiekių vietovės klasių teritoriją, sąrašas

Laisvos valstybinės žemės ploto Nr.	Centro koordinatė	Kadastro vietovė
01	X-6238005.60 Y-516961.57	Kiemėnai
02	X-6237903.25 Y-517090.76	Kiemėnai

Laisvos valstybinės žemės ploto Nr.	Centro koordinatė	Kadastro vietovė
03	X-6237493.88 Y-517001.69	Kiemėnai
04	X-6237247.23- Y-517018.25	Kiemėnai
05	X-6236670.33 Y-517020.58	Kiemėnai
06	X-6236214.50 Y-517336.37	Kiemėnai
07	X-6235812.65 Y-516841.99	Kiemėnai
08	X-6235435.97 Y-517114.55	Kiemėnai
09	X-6235450.24 Y-517298.28	Kiemėnai
10	X-6235186.49 Y-517189.16	Kiemėnai
11	X-6235229.90 Y-517397.53	Kiemėnai
12	X-6235246.28 Y-517573.60	Kiemėnai
13	X-6235209.54 Y-517527.05	Kiemėnai
14	X-6234952.88 Y-517397.67	Kiemėnai
15	X-6234805.49 Y-517388.10	Kiemėnai
16	X-6234781.21 Y-517327.56	Kiemėnai
17	X-6234604.28 Y-517351.73	Kiemėnai
18	X-6234470.83 Y-517687.09	Kiemėnai
19	X-6234361.71 Y-517251.41	Kiemėnai
20	X-6234012.08 Y-517568.46	Kiemėnai
21	X-6234066.93 Y-517687.48	Kiemėnai
22	X-6234016.02 Y-517711.57	Kiemėnai
23	X-6233368.17 Y-517404.09	Kiemėnai
24	X-6233134.93 Y-518252.62	Kiemėnai
25	X-6233086.77 Y-518119.94	Kiemėnai
26	X-6232428.69 Y-518076.64	Namišiai
27	X-6232548.33 Y-518507.42	Namišiai
28	X-6232228.47 Y-518431.62	Namišiai
29	X-6231969.09 Y-518073.28	Namišiai
30	X-6232072.50 Y-518691.44	Namišiai
31	X-6231507.99 Y-518075.21	Namišiai
32	X-6231497.95 Y-518476.38	Namišiai
33	X-6230645.35 Y-518661.25	Namišiai
34	X-6229510.71 Y-518921.77	Namišiai
35	X-6229279.55 Y-519068.69	Namišiai
36	X-6229221.64 Y-518806.57	Namišiai
37	X-6228775.22 Y-519112.74	Namišiai
38	X-6228730.46 Y-519366.22	Namišiai
39	X-6228446.567 Y-519217.34	Namišiai
40	X-6228186.89 Y-519501.10	Namišiai
41	X-6228032.81 Y-519414.57	Namišiai
42	X-6228004.83 Y-519646.43	Namišiai
43	X-6227958.00 Y-519668.42	Namišiai
44	X-6227395.62 Y-519414.14	Namišiai
45	X-6226732.57 Y-519715.74	Namišiai
46	X-6225785.45 Y-520030.49	Namišiai
47	X-6224907.81 Y-520226.16	Tetirvinai

Laisvos valstybinės žemės ploto Nr.	Centro koordinatė	Kadastro vietovė
48	X-6224026.57 Y-520052.83	Tetirvinai
49	X-6222774.91 Y-520526.04	Tetirvinai
50	X-6223126.41 Y-520624.96	Tetirvinai
51	X-6222690.34 Y-520334.97	Tetirvinai
52	X-6222714.99 Y-520741.13	Tetirvinai
53	X-6222374.96 Y-520808.05	Tetirvinai
54	X-6220507.46 Y-521017.51	Tetirvinai
55	X-6220495.69 Y-521077.35	Tetirvinai
56	X-6220481.25 Y-521144.95	Tetirvinai
57	X-6220286.71 Y-521160.26	Tetirvinai
58	X-6220195.96 Y-521089.39	Tetirvinai
59	X-6219548.40 Y-520917.02	Tetirvinai
60	X-6219099.22 Y-521014.50	Tetirvinai
61	X-6218111.49 Y-520898.72	Ustukiai
62	X-6217444.09 Y-521122.15	Ustukiai
63	X-6217400.88 Y-520922.93	Ustukiai
64	X-6217017.04 Y-521207.79	Ustukiai
65	X-6216634.16 Y-521022.79	Ustukiai
66	X-6216417.55 Y-521069.47	Ustukiai
67	X-6216155.76 Y-521252.60	Ustukiai
68	X-6215823.54 Y-521519.08	Ustukiai
69	X-6215698.47 Y-521482.35	Ustukiai
70	X-6215648.58 Y-521582.96	Ustukiai
71	X-6215543.37 Y-521357.38	Ustukiai
72	X-6215505.87 Y-521166.88	Ustukiai
73	X-6214496.59 Y-521493.16	Ustukiai
74	X-6213705.77 Y-521610.05	Valakėliai
75	X-6213776.69 Y-521616.55	Valakėliai
76	X-6213615.72 Y-521429.85	Valakėliai
77	X-6213603.77 Y-521513.64	Valakėliai
78	X-6213502.71 Y-521501.90	Valakėliai
79	X-6213353.30 Y-521435.81	Valakėliai
80	X-6213088.03 Y-521699.31	Valakėliai
81	X-6212925.31 Y-521478.83	Valakėliai
82	X-6210859.09 Y-521615.23	Talačkoniai
83	X-6210789.44 Y-521753.32	Talačkoniai
84	X-6210667.44 Y-521606.98	Talačkoniai
85	X-6210698.50 Y-521821.33	Talačkoniai
86	X-6210581.48 Y-521259.39	Talačkoniai
87	X-6210430.83 Y-521624.89	Talačkoniai
88	X-6210241.29 Y-521837.59	Talačkoniai
89	X-6210243.40 Y-521210.19	Talačkoniai
90	X-6210090.02 Y-521843.39	Talačkoniai
91	X-6209980.56 Y-521747.31	Talačkoniai
92	X-6209877.43 Y-521644.02	Talačkoniai

Laisvos valstybinės žemės ploto Nr.	Centro koordinatė	Kadastro vietovė
93	X-6209918.27 Y-521225.34	Talačkoniai
94	X-6209981.39 Y-520908.66	Talačkoniai
95	X-6209763.91 Y-521753.94	Talačkoniai
96	X-6209484.07 Y-520883.75	Talačkoniai
97	X-6209258.98 Y-521796.11	Talačkoniai
98	X-6208690.78 Y-520602.08	Talačkoniai
99	X-6208279.32 Y-520443.50	Jurgėnai
100	X-6208012.86 Y-520710.91	Jurgėnai
101	X-6207966.35 Y-521475.93	Jurgėnai
102	X-6207564.30 Y-520596.16	Jurgėnai
103	X-6206774.42 Y-521058.73	Jurgėnai
104	X-6206589.32 Y-521013.26	Jurgėnai
105	X-6206472.42 Y-520977.71	Jurgėnai
106	X-6205961.17 Y-520944.83	Jurgėnai
107	X-6205742.82 Y-520796.53	Jurgėnai
108	X-6204615.55 Y-520656.37	Jurgėnai
109	X-6204354.70 Y-520640.14	Jurgėnai
110	X-6202607.51 Y-520884.33	Jurgėnai
111	X-6201854.08 Y-520811.13	Jurgėnai
112	X-6201258.11 Y-520592.99	Pumpėnai
113	X-6200959.67 Y-520570.68	Pumpėnai
114	X-6200397.05 Y-520708.42	Pumpėnai
115	X-6200286.31 Y-520475.46	Pumpėnai
116	X-6199880.93 Y-520450.38	Pumpėnai
117	X-6199584.46 Y-520387.57	Pumpėnai
118	X-6199514.88 Y-520540.07	Pumpėnai
119	X-6199467.69 Y-520252.44	Pumpėnai
120	X-6199309.62 Y-520449.63	Pumpėnai
121	X-6199280.57 Y-520650.56	Pumpėnai
122	X-6199158.47 Y-520309.75	Pumpėnai
123	X-6197622.44 Y-520501.37	Pumpėnai
124	X-6197508.46 Y-520708.88	Pumpėnai
125	X-6196978.35 Y-520760.36	Pumpėnai
126	X-6196763.68 Y-520947.33	Pumpėnai
127	X-6196597.81 Y-520774.06	Pumpėnai
128	X-6219419.97 Y-521636.06	Tetirvinai
129	X-6219458.30 Y-521998.43	Tetirvinai
130	X-6219643.64 Y-522183.32	Tetirvinai
131	X-6219742.99 Y-522262.31	Tetirvinai
132	X-6219588.42 Y-522576.43	Tetirvinai
133	X-6219828.90 Y-522673.79	Tetirvinai
134	X-6219588.32 Y-522776.30	Tetirvinai
135	X-6220024.24 Y-523126.63	Tetirvinai
136	X-6219761.91 Y-523334.21	Tetirvinai
137	X-6219928.99 Y-523832.05	Pervalkai

Laisvos valstybinės žemės ploto Nr.	Centro koordinatė	Kadastro vietovė
138	X-6220439.92 Y-524968.69	Žilpamūšis
139	X-6220091.47 Y-525029.70	Pervalkai
140	X-6220274.57 Y-525165.00	Pervalkai
141	X-6220241.98 Y-525213.93	Pervalkai
142	X-6220151.70 Y-525339.75	Pervalkai
143	X-6220221.77 Y-525474.45	Pervalkai
144	X-6221110.06 Y-526540.44	Žilpamūšis
145	X-6220901.46 Y-527552.65	Pervalkai
146	X-6220737.74 Y-528736.26	Raubonys
147	X-6220564.92 Y-529441.37	Raubonys
148	X-6220621.70 Y-529739.10	Raubonys
149	X-6220179.78 Y-529746.50	Pajiešmeniai
150	X-6220559.17 Y-530144.94	Pajiešmeniai
151	X-6220644.57 Y-530304.53	Pajiešmeniai
152	X-6220839.71 Y-530441.26	Pajiešmeniai
153	X-6221790.13 Y-531459.56	Pajiešmeniai
154	X-6222168.39 Y-532427.57	Pajiešmeniai
155	X-6222248.93 Y-532781.87	Pajiešmeniai
156	X-6222233.19 Y-532906.95	Pajiešmeniai
157	X-6222407.96 Y-533087.66	Pajiešmeniai
158	X-6222641.16 Y-532954.71	Pajiešmeniai
159	X-6222541.68 Y-533252.53	Pajiešmeniai
160	X-6222884.22 Y-533601.33	Pajiešmeniai
161	X-6223095.42 Y-533533.57	Pajiešmeniai
162	X-6223809.26 Y-534072.57	Pajiešmeniai
163	X-6224030.94 Y-534453.64	Pajiešmeniai

DETALŪS METADUOMENYS

Dokumento sudarytojas (-ai)	Lietuvos Respublikos energetikos ministerija 302308327, Gedimino pr. 38, LT-01104 Vilnius
Dokumento pavadinimas (antraštė)	DĖL PASVALIO RAJONO SAVIVALDYBĖS TERITORIJOJE ESANČIŲ MAGISTRALINIŲ DUJOTIEKIŲ VIETOVĖS KLASIŲ TERITORIJŲ PLANO PATVIRTINIMO
Dokumento registracijos data ir numeris	2023-07-13 Nr. 1-216
Dokumento gavimo data ir dokumento gavimo registracijos numeris	–
Dokumento specifikacijos identifikavimo žymuo	ADOC-V1.0
Parašo paskirtis	Suderinimas
Parašą sukūrusio asmens vardas, pavardė ir pareigos	Giedrė Šeškevičienė, Vyriausiasis specialistas, Energetinio saugumo grupė
Sertifikatas išduotas	GIEDRĖ ŠEŠKEVIČIENĖ, Lietuvos Respublikos energetikos ministerija LT
Parašo sukūrimo data ir laikas	2023-07-07 12:51:41 (GMT+03:00)
Parašo formatas	XAdES-EPES
Laiko žymoje nurodytas laikas	–
Informacija apie sertifikavimo paslaugų teikėją	ADIC CA-B, Asmens dokumentu israsymo centras prie LR VRM LT
Sertifikato galiojimo laikas	2023-06-20 13:58:45 – 2026-06-19 13:58:45
Parašo paskirtis	Suderinimas
Parašą sukūrusio asmens vardas, pavardė ir pareigos	Daiva Brazdžiuvienė, Patarėjas, Teisės ir personalo grupė
Sertifikatas išduotas	DAIVA BRAZDŽIUVIENĖ LT
Parašo sukūrimo data ir laikas	2023-07-07 12:57:45 (GMT+03:00)
Parašo formatas	XAdES-EPES
Laiko žymoje nurodytas laikas	–
Informacija apie sertifikavimo paslaugų teikėją	EID-SK 2016, AS Certifitseerimiskeskus EE
Sertifikato galiojimo laikas	2020-05-27 14:17:09 – 2025-05-26 23:59:59
Parašo paskirtis	Suderinimas
Parašą sukūrusio asmens vardas, pavardė ir pareigos	Inga Žilienė, Viceministras
Sertifikatas išduotas	INGA ŽILIENĖ, Lietuvos Respublikos energetikos ministerija LT
Parašo sukūrimo data ir laikas	2023-07-07 13:05:53 (GMT+03:00)
Parašo formatas	XAdES-EPES
Laiko žymoje nurodytas laikas	–
Informacija apie sertifikavimo paslaugų teikėją	ADIC CA-B, Asmens dokumentu israsymo centras prie LR VRM LT
Sertifikato galiojimo laikas	2023-05-10 13:47:56 – 2026-05-09 13:47:56
Parašo paskirtis	Pasirašymas
Parašą sukūrusio asmens vardas, pavardė ir pareigos	Dainius Kreivys, Ministras
Sertifikatas išduotas	DAINIUS KREIVYS, Lietuvos Respublikos energetikos ministerija LT
Parašo sukūrimo data ir laikas	2023-07-13 15:17:28 (GMT+03:00)
Parašo formatas	XAdES-T
Laiko žymoje nurodytas laikas	2023-07-13 15:17:35 (GMT+03:00)
Informacija apie sertifikavimo paslaugų teikėją	ADIC CA-B, Asmens dokumentu israsymo centras prie LR VRM LT
Sertifikato galiojimo laikas	2023-05-10 14:08:01 – 2026-05-09 14:08:01
Informacija apie būdus, naudotus metaduomenų vientisumui užtikrinti	"Registravimas" paskirties metaduomenų vientisumas užtikrintas naudojant "RCSC IssuingCA, VI Registru centras - i.k. 124110246 LT" išduotą sertifikatą "DBSIS, Informatikos ir ryšių departamentas prie Lietuvos Respublikos vidaus reikalų ministerijos, į.k.188774822 LT", sertifikatas galioja nuo 2022-05-19 16:48:06 iki 2025-05-18 16:48:06

DETALŪS METADUOMENYS

Pagrindinio dokumento priedų skaičius	1
Pagrindinio dokumento pridedamų dokumentų skaičius	–
Priedamo dokumento sudarytojas (-ai)	–
Priedamo dokumento pavadinimas (antraštė)	–
Priedamo dokumento registracijos data ir numeris	–
Programinės įrangos, kuria naudojantis sudarytas elektroninis dokumentas, pavadinimas	DBSIS, versija 3.5.73.2
Informacija apie elektroninio dokumento ir elektroninio (-ių) parašo (-ų) tikrinimą (tikrinimo data)	Atitinka specifikacijos keliamus reikalavimus. Visi dokumente esantys elektroniniai parašai galioja (2023-07-13 15:26:04)
Paieškos nuoroda	–
Papildomi metaduomenys	Nuorašą suformavo 2023-07-13 15:26:05 DBSIS