



## LIETUVOS RESPUBLIKOS ENERGETIKOS MINISTRAS

**ĮSAKYMAS  
DĖL UKMERGĖS RAJONO SAVIVALDYBĖS TERITORIJOJE ESANČIŲ  
MAGISTRALINIŲ DUJOTIEKIŲ VIETOVĖS KLASIŲ TERITORIJŲ PLANO  
PATVIRTINIMO**

2023 m.

d. Nr.

Vilnius

Vadovaudamasis Lietuvos Respublikos specialiųjų žemės naudojimo sąlygų įstatymo 6 straipsnio 1 dalies 6 punktu, 9 straipsnio 3 dalimi, 141 straipsnio 5 dalimi, Lietuvos Respublikos Vyriausybės 2019 m. gruodžio 11 d. nutarimo Nr. 1248 „Dėl Lietuvos Respublikos specialiųjų žemės naudojimo sąlygų įstatymo įgyvendinimo“ 2.3 papunkčiu, Elektros tinklų, magistralinių dujotiekių ir naftotiekių (produktotiekių), skirstomųjų dujotiekių, šilumos perdavimo tinklų apsaugos zonų, magistralinių dujotiekių vietovės klasių teritorijų planų rengimo (nerengiant teritorijų planavimo dokumento ar žemės valdos projekto) ir tvirtinimo tvarkos aprašo, patvirtinto Lietuvos Respublikos energetikos ministro 2020 m. spalio 13 d. įsakymu Nr. 1-339 „Dėl Elektros tinklų, magistralinių dujotiekių ir naftotiekių (produktotiekių), skirstomųjų dujotiekių, šilumos perdavimo tinklų apsaugos zonų, magistralinių dujotiekių vietovės klasių teritorijų planų rengimo (nerengiant teritorijų planavimo dokumento ar žemės valdos projekto) ir tvirtinimo tvarkos aprašo patvirtinimo“, 18 punktu ir atsižvelgdamas į valstybės įmonės Registrų centro, atstovaujancios AB „Amber Grid“ pagal 2022 m. rugsėjo 22 d. įgaliojimą Nr. 9-67, 2023 m. balandžio 18 d. prašymą Nr. S-14596 (1.4 E) „Prašymas organizuoti plano patvirtinimą“:

1. T v i r t i n u Ukmergės rajono savivaldybės teritorijoje esančių magistralinių dujotiekių vietovės klasių teritorijų planą (pridedama).

2. N u s t a t a u, kad:

2.1. šis įsakymas įsigalioja 2023 m. rugpjūčio 1 d.

2.2. šis įsakymas ir Ukmergės rajono savivaldybės teritorijoje esančių magistralinių dujotiekių vietovės klasių teritorijų planas skelbiami AB „Amber Grid“ interneto svetainėje [www.ambergrid.lt](http://www.ambergrid.lt).

Energetikos ministras

Dainius Kreivys

# Ukmergės rajono savivaldybės teritorijoje esančių magistralinių dujotiekių vietovės klasių teritorijų planas

## AIŠKINAMASIS RAŠTAS

### 1. Plano inicijavimo pagrindai, tikslas ir uždaviniai:

Ukmergės rajono savivaldybės teritorijoje esančių magistralinių dujotiekių vietovės klasių teritorijų planas (toliau – **Planas**) rengiamas įgyvendinant Lietuvos Respublikos (toliau – **LR**) specialiųjų žemės naudojimo sąlygų įstatymo (toliau – **SŽNS įstatymas**) įstatymo 141 str. 5 d. įtvirtintas nuostatas – Vyriausybės įgaliotos institucijos (šiuo atveju LR energetikos ministerijos nustatyta tvarka tvirtinamais planais, žemėlapiais ir (ar) schemomis SŽNS įstatyme nurodytos teritorijos (įskaitant magistralinių dujotiekių (toliau – **MD**) vietovės klasių teritorijas (toliau – **MD teritorijos**) turi būti nustatytos dėl ūkinės ir (ar) kitokios veiklos, kuriai vykdyti iki šio įstatymo įsigaliojimo dienos šių teritorijų nustatyti nereikėjo, kai ši veikla vykdoma ar jai vykdyti statybą leidžiantys dokumentai išduoti.

Planas rengiamas ir MD teritorijos jame nustatomos nerengiant teritorijų planavimo dokumento ar žemės valdos projekto. Plano rengimo, viešinimo ir tvirtinimo tvarką nustato LR energetikos ministro 2020 m. spalio 13 d. įsakymu Nr. 1-339 patvirtintas Elektros tinklų, magistralinių dujotiekių ir naftotiekių (produktotiekių), skirstomųjų dujotiekių, šilumos perdavimo tinklų apsaugos zonų, magistralinių dujotiekių vietovės klasių teritorijų planų rengimo (nerengiant teritorijų planavimo dokumento ar žemės valdos projekto) ir tvirtinimo tvarkos aprašas.

Rengiant LR energetikos ministro įsakymu tvirtintą Planą MD teritorijoms nustatyti, kai žemės savininko, valstybinės ar savivaldybės žemės patikėtinio sutikimas neprivalomas (vadovaujantis SŽNS įstatymo 141 str. 5 d. nuostatomis), reikalinga įvykdyti šiuos uždavinius:

- i) nustatyti MD teritorijas, kuriose taikomos specialiosios žemės naudojimo sąlygos;
- ii) įrašyti (įregistruoti) Planu nustatytas MD teritorijas į Nekilnojamojo turto kadastrą ir Nekilnojamojo turto registrą;
- iii) SŽNS įstatymo 11 str. numatyta tvarka informuoti asmenis apie Planu nustatytas MD teritorijas, jų dydį bei šiose teritorijose taikomas specialiąsias žemės naudojimo sąlygas.

**Plano iniciatorius:** AB „Amber Grid“ – Lietuvos gamtinių dujų perdavimo sistemos operatorius, atsakingas už gamtinių dujų perdavimą (transportavimą aukšto slėgio vamzdynais) sistemos naudotojams, gamtinių dujų infrastruktūros eksploatavimą, priežiūrą ir plėtojimą, veikiantis pagal Valstybinės energetikos reguliavimo tarybos 2015-04-10 išduotą gamtinių dujų perdavimo veiklos licenciją Nr. L2-3 (GDP).

AB „Amber Grid“ kontaktinė informacija: Laisvės pr. 10, Vilnius LT-04215, tel. +370 5 236 0855, el. paštas [info@ambergrid.lt](mailto:info@ambergrid.lt), interneto svetainė [www.ambergrid.lt](http://www.ambergrid.lt).

Už Plano sprendinių rengimo vykdymą atsakingas asmuo – vyresnioji inžinierė Rūta Bastikaitienė, tel. +370 640 42 750, el. paštas [r.bastikaitiene@ambergrid.lt](mailto:r.bastikaitiene@ambergrid.lt).

**Plano rengėjas:** Valstybės įmonė Registrų centras kontaktinė informacija: Lvivo g. 25-101, Vilnius; tel. +370 5 268 8262, el. paštas [info@registrucentras.lt](mailto:info@registrucentras.lt), interneto svetainė [www.registrucentras.lt](http://www.registrucentras.lt).

Už Plano sprendinių rengimą atsakingas asmuo – Komercinių paslaugų skyriaus Rytų Lietuvos 2 grupės vadovas – Stasė Vasiliūnienė tel. +370 614 56269, el. paštas [stase.vasiliuniene@registrucentras.lt](mailto:stase.vasiliuniene@registrucentras.lt).

### 2. Duomenys apie Planą

2.1. Vadovaujantis SŽNS įstatymo 32 str. nuostatomis MD teritorijos nustatomos MD vamzdynams. Ukmergės rajono savivaldybės teritorijoje nutiesti MD vamzdynai:

- pirmos vietovės klasės magistralinio vamzdyno atšaka į Taujėnų DSS (unikalus Nr. 4199-8018-7014);

- pirmos vietovės klasės vamzdynas į Utenos DSS kontrolinio įtaiso paleidimo kamerą (unikalus Nr. 4400-2118-4269);
- pirmos vietovės klasės magistralinio dujotiekio vamzdynas Ivacevičiai-Vilnius-Ryga (unikalus Nr. 4400- 2452-4545).
- pirmos vietovės klasės magistralinio dujotiekio vamzdynas Ivacevičiai-Vilnius-Ryga (unikalus Nr. 4400- 4036-1635).
- pirmos vietovės klasės magistralinio dujotiekio vamzdyno atšaka į Ukmergės DSS (unikalus Nr. 4199-8019-7010).
- pirmos vietovės klasės magistralinio dujotiekio vamzdyno atšaka į Anykščių DSS. (unikalus Nr. 4400-4852-2127).
- pirmos vietovės klasės magistralinio dujotiekio vamzdyno atšaka į Uteną (unikalus Nr. 4400-4837-9986).

Dalis MD teritorijų (įskaitant sprendinius), kurios nustatomos dėl Ukmergės rajono savivaldybės teritorijoje nutiestų MD vamzdynų, patenka į Anykščių, Širvintų rajonų savivaldybių teritorijas.

Taip pat į Ukmergės rajono savivaldybės teritoriją patenka dalis MD teritorijų, kurios nustatomos šio Plano sprendiniais,

dėl Anykščių rajono savivaldybės teritorijoje nutiestų pirmos vietovės klasės MD vamzdynų:

- pirmos vietovės klasės magistralinio dujotiekio vamzdyno atšaka į Uteną (unikalus Nr. 4400-4832-0718).
- pirmos vietovės klasės magistralinio dujotiekio vamzdynas Ivacevičiai-Vilnius-Ryga (unikalus Nr. 4400- 2452-0856).
- pirmos vietovės klasės magistralinio dujotiekio vamzdynas Ivacevičiai-Vilnius-Ryga (unikalus Nr. 4400-4035-4412).

bei Širvintų rajono savivaldybės teritorijoje nutiestų pirmos vietovės klasės MD vamzdynų:

- pirmos vietovės klasės magistralinio dujotiekio vamzdynas Ivacevičiai-Vilnius-Ryga (unikalus Nr. 4400- 1946-4772).
- pirmos vietovės klasės magistralinio dujotiekio vamzdynas Ivacevičiai-Vilnius-Ryga (unikalus Nr. 4400-2453-0216).

2.2. Su MD susijusios infrastruktūros vietos šiame Plane nepateikiamos.

2.3. Informacija apie objektus, patenkančius į Plano sprendinius pateikta 1 lentelėje. Plano rengėjas yra atsakingas už tinkamą teritorijų nurodymą ir pažymėjimą Plane.

**1 lentelė.** Informacija apie objektus, patenkančius į Plano sprendinius

Objektai, kuriems nustatomos MD teritorijos	Žemės sklypai (jų dalys), patenkantys į MD teritorijas:		Laisva valstybinė žemė (jos dalis), patekanti į MD teritorijas, bendras plotas, ha
	kiekis, vnt.	bendras plotas, ha	
MD vamzdynai	1375	2375.3988	166.7345

\*PASTABA : sklypų persidengimai nebuvo vertinti

2.4. MD ir MD teritorijos Plano brėžinyje žymimi iki 0,5 m tikslumu.

2.5. Šiuo planu MD ir susijusios infrastruktūros apsaugos zonos nenustatomos. Šių teritorijų nustatymui bus rengiamas (parengtas) atskiras planas.

2.6. Planu nustatomų MD teritorijų dydis įtvirtintas SŽNS įstatymo 33 str. nuostatose, t. y.: Magistralinių dujotiekių vietovės klasės teritorija – išilgai magistralinio dujotiekio vamzdyno trasos esanti žemės juosta, kurios ribos yra po 200 metrų į abi puses nuo vamzdyno ašies ir 200 metrų atstumu nuo kraštinių jo taškų.

**2.7. Vadovaujantis SŽNS įstatymo III skyriaus septintojo skirsnio nuostatomis, Planu nustatomose MD teritorijose taikomos šios specialiosios žemės naudojimo sąlygos:**

2.7.1 pagal SŽNS įstatymo 34 str. 1 d. MD teritorijose negavus šių dujotiekių savininko ar valdytojo (šiuo atveju AB „Amber Grid“) pritarimo (derinimo) projektui ar numatomi veiksmai, draudžiama:

- 1) formuoti ir pertvarkyti žemės sklypus;
- 2) keisti ir (ar) nustatyti pagrindinę žemės naudojimo paskirtį, žemės sklypų naudojimo būdą (būdus), teritorijos naudojimo reglamentą;
- 3) statyti ir rekonstruoti statinius, įrengti įrenginius;
- 4) keisti statinių ir (ar) patalpų paskirtį;
- 5) organizuoti renginius, susijusius su žmonių susibūrimu;
- 6) pastatus ir (ar) patalpas formuoti kaip atskirus nekilnojamojo turto objektus.

2.7.2. pagal SŽNS įstatymo 34 str. 2 d. magistralinių dujotiekių savininkas ar valdytojas (šiuo atveju AB „Amber Grid“) nepritaria atitinkamam žemės valdos arba kitam projektui ar numatomi veiksmai, jeigu šio straipsnio 1 dalyje nurodyti darbai pažeis magistralinių dujotiekių vietovės klasių teritorijose taikomus užstatymo normatyvus, magistralinių dujotiekių techninės saugos reikalavimus ir (ar) kels pavojų aplinkai, žmonių turtui, jų gyvybei ar sveikatai.

**3. MD vietovės klasės**

3.1. Magistralinio dujotiekio vietovės klasė (toliau – vietovės klasė) – saugos kriterijus, kuriuo apibūdinamas magistralinio dujotiekio vamzdynas ir išilgai šio vamzdyno besitęsianti teritorija, ir pagal kurį nustatomi šioje teritorijoje taikomi užstatymo normatyvai (didžiausias leistinas pastatų ir jų aukštų skaičius, mažiausi leistini atstumai nuo magistralinio dujotiekio iki statinių ir kitų objektų, žemės ir vandens paviršiaus).

3.2. Didžiausią leistiną pastatų ir jų aukštų skaičių vietovės klasės teritorijoje ir vietovės klasės vienetą (vietovės klasės vieneto sąvoka apibrėžta GDĮ 2 str. 47 d.), atsižvelgdama į magistralinio dujotiekio vamzdyno pavojingumą ir rizikos laipsnį, nustato Vyriausybė ar jos įgaliota institucija. Mažiausi leistini atstumai nuo vamzdynų ir kitų įrenginių iki statinių ir kitų objektų, žemės ir vandens paviršiaus nustatomi energetikos ministro patvirtintose gamtinių dujų vamzdynų ir kitų įrenginių apsaugos ir (ar) įrengimo taisyklėse.

**4. Nekilnojamojo turto kadastrė ir Nekilnojamojo turto registre atsirandantys pakeitimai.**

Dėl bet kokių priežasčių po Plano patvirtinimo pasikeitus Nekilnojamojo turto kadastrė ir Nekilnojamojo turto registre įregistruotiems žemės sklypų ar į atskirus žemės sklypus nesuformuotos laisvos valstybinės žemės plotų duomenims visais atvejais (įskaitant, bet neapsiribojant: pertvarkius sklypus, žemės sklypų ribas, suformavus naujus žemės sklypus ir kt.) visiems į Plano sprendiniais nustatytas MD teritorijas patenkantiems žemės sklypams ir į atskirus žemės sklypus nesuformuotiems laisvos valstybinės žemės plotams taikomos SŽNS įstatymo 34 str. įtvirtintos specialiosios žemės naudojimo sąlygos.

# Ukmergės rajono savivaldybės teritorijoje esančių magistralinių dujotiekių vietovės klasių teritorijų planas M 1:10000

Lapų išdėstymo schema

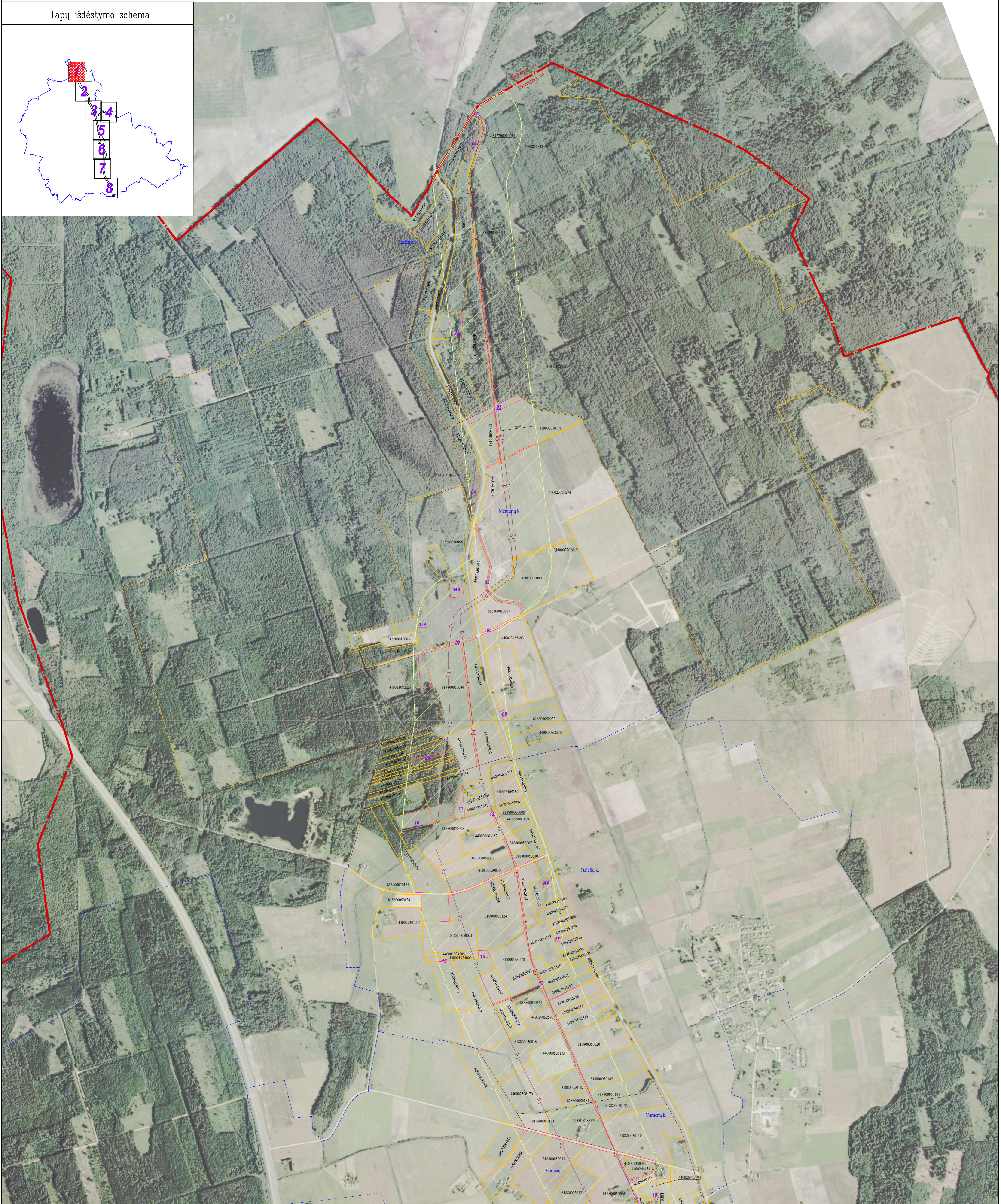
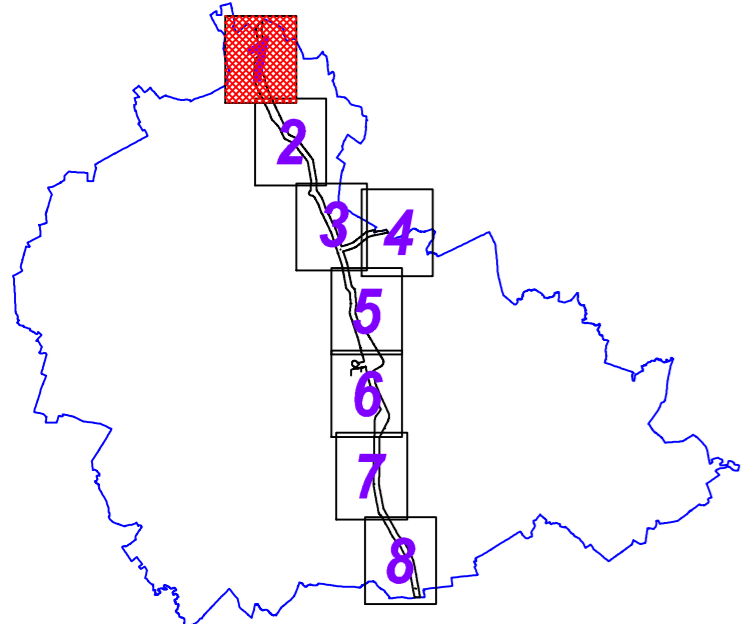

- Pastabos:**
- Vadovaujantis LR specialiųjų žemės naudojimo sąlygų įstatymo 33 straipsniu, Magistralinių dujotiekių vietovės klasės teritorija – išilgai magistralinio dujotiekio vamzdžio trasos esanti žemės juosta, kurios ribos yra po 200 metrų į abi puses nuo vamzdžio ašies ir 200 metrų atstumu nuo kraštinių jo taškų.
  - Plane rodomos bendros magistralinių dujotiekių vietovės klasių teritorijų ribos.
  - Planas parengtas 2022-09-06 VI Registro centro duomenimis

SUTARTINIAI ŽENKLAI	
	I vietovės klasės magistralinio dujotiekio vamzdynas
	Magistralinio dujotiekio vietovės klasės teritorija
	Savivaldybės teritorijos riba
	Gyvenamosios vietovės
	Žemės sklypo riba
	Laisva valstybinė žemė

Planas parengtas ortofotografinio žemėlapiu pagrindu:  
GDRLT C Nacionalinė žemės tarnyba prie AM, 2018  
GDRLT C Nacionalinė žemės tarnyba prie AM, 2020

**REGISTRŲ CENTRAS**  
kvalifikacijos pažym. Nr. 2M-M-221

VALSTYBĖS ĮMONĖ REGISTRŲ CENTRAS  
Livo g. 25-101, 09320 Vilnius, tel. (8 5) 2688262, el. p. info@registrucentras.lt  
Duomenys kaupiami ir saugomi Juridinių asmenų registre, kodas 12410246

Pareigos	Parašas	Vardas ir pavardė	data
Matininkas		Rolandas Rimkus	2023-04-12

A. V.

# Ukmergės rajono savivaldybės teritorijoje esančių magistralinių dujotiekių vietovės klasių teritorijų planas M 1:10000

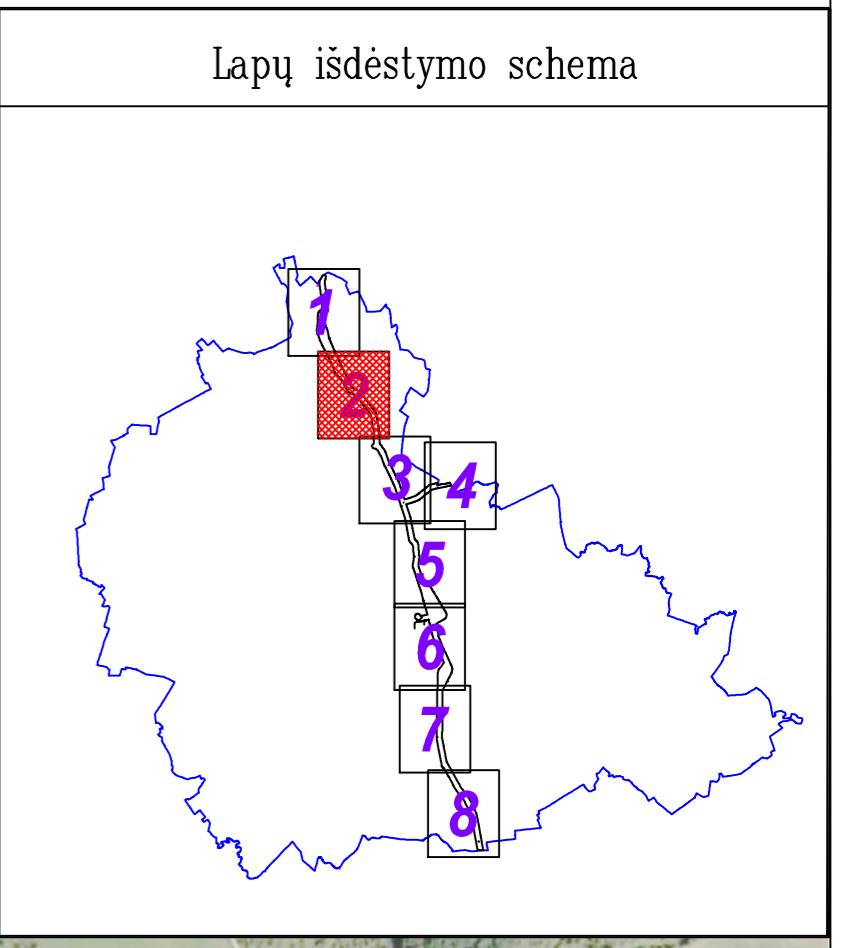

**Pastabos:**

- Vadovaujantis LR specialiųjų žemės naudojimo sąlygų įstatymo 33 straipsniu, Magistralinių dujotiekių vietovės klasės teritorija – išilgai magistralinio dujotiekio vamzdžio trasos esanti žemės juosta, kurios ribos yra po 200 metrų į abi puses nuo vamzdžio ašies ir 200 metrų atstumu nuo kraštinių jo taškų.
- Plane rodomos bendros magistralinių dujotiekių vietovės klasių teritorijų ribos.
- Planas parengtas 2022-09-06 VI Registro centro duomenimis

SUTARTINIAI ŽENKLAI	
	I vietovės klasės magistralinio dujotiekio vamzdynas
	Magistralinio dujotiekio vietovės klasės teritorija
	Magistralinių dujotiekių aptvertimų ribos
	Savivaldybės teritorijos riba
	Gyvenamosios vietovės
	Žemės sklypo riba
	Laisva valstybinė žemė

Planas parengtas ortofotografinio žemėlapiu pagrindu:  
GDRLT C Nacionalinė žemės tarnyba prie AM, 2018  
GDRLT C Nacionalinė žemės tarnyba prie AM, 2020

REGISTRŲ CENTRAS  
kvalifikacijos pažym. Nr. 2M-M-221

VALSTYBES ĮMONĖ REGISTRŲ CENTRAS  
Livo g. 25-101, 09320 Vilnius, tel. (8 5) 2688262, el. p. info@registrucentras.lt  
Duomenys kaupiami ir saugomi Juridinių asmenų registre, kodas 124110246

Pareigos	Parašas	Vardas ir pavardė	data
Matininkas		Rolandas Rimkus	2023-04-12

A. V.

# Ukmergės rajono savivaldybės teritorijoje esančių magistralinių dujotiekių vietovės klasių teritorijų planas M 1:10000



Lapų išdėstymo schema

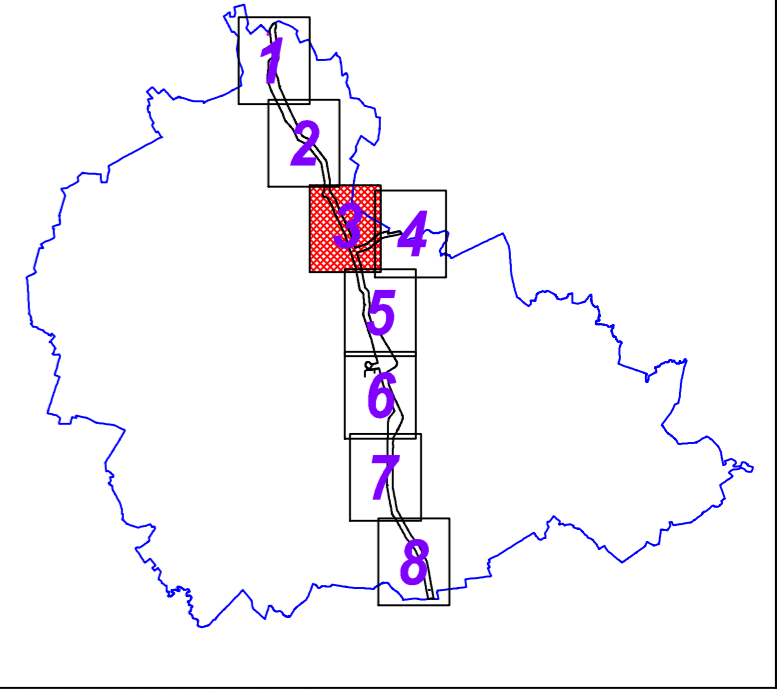

**Pastabos:**

- Vadovaujantis LR specialiųjų žemės naudojimo sąlygų įstatymo 33 straipsniu, Magistralinių dujotiekių vietovės klasės teritorija – išilgai magistralinio dujotiekio vamzdžio trasos esanti žemės juosta, kurios ribos yra po 200 metrų į abi puses nuo vamzdžio ašies ir 200 metrų atstumu nuo kraštinių jo taškų.
- Plane rodomos bendros magistralinių dujotiekių vietovės klasių teritorijų ribos.
- Planas parengtas 2022–09–06 VĮ Registro centro duomenimis

SUTARTINIAI ŽENKLAI	
	I vietovės klasės magistralinio dujotiekio vamzdynas
	Magistralinio dujotiekio vietovės klasės teritorija
	Dujų skirstymo stotis
	Magistralinių dujotiekių aptvėrimų ribos
	Savivaldybės teritorijos riba
	Gyvenamosios vietovės
	Žemės sklypo riba
	Laisva valstybinė žemė

Planas parengtas ortofotografinio žemėlapiu pagrindu:  
GDRLT C Nacionalinė žemės tarnyba prie AM, 2018  
GDRLT C Nacionalinė žemės tarnyba prie AM, 2020

REGISTRŲ CENTRAS kvalifikacijos pažym. Nr. 2M-M-221	VALSTYBĖS ĮMONĖ REGISTRŲ CENTRAS Ltvio g. 25-101, 09320 Vilnius, tel. (8 5) 2686262, el. p. info@registrucentras.lt Duomenys kaupiami ir saugomi Juridinių asmenų registre, kodas 124110246		
	Pareigos Matininkas	Parašas Rolandas Rimkus	Vardas ir pavardė Rolandas Rimkus
			A. V.

# Ukmergės rajono savivaldybės teritorijoje esančių magistralinių dujotiekių vietovės klasių teritorijų planas M 1:10000

Lapų išdėstymo schema

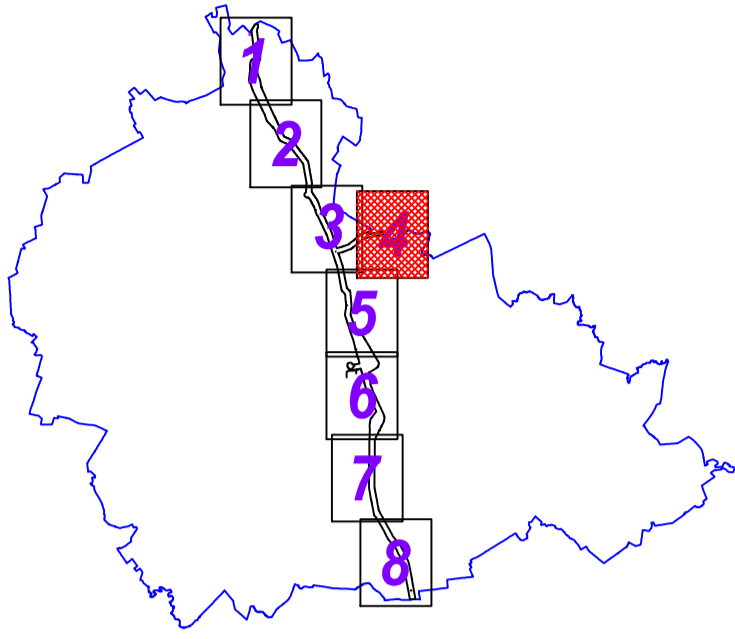

Planas parengtas ortofotografinio žemėlapiu pagrindu:  
 GDRLT C Nacionalinė žemės tarnyba prie AM, 2018  
 GDRLT C Nacionalinė žemės tarnyba prie AM, 2020

**Pastabos:**

- Vadovaujantis LR specialiųjų žemės naudojimo sąlygų įstatymo 33 straipsniu, Magistralinių dujotiekių vietovės klasės teritorija –išilgai magistralinio dujotiekio vamzdžio trasos esanti žemės juosta, kurios ribos yra po 200 metrų į abi puses nuo vamzdžio ašies ir 200 metrų atstumu nuo kraštinių jo taškų.
- Plane rodomos bendros magistralinių dujotiekių vietovės klasių eritorijų ribos.
- Planas parengtas 2022–09–06 VĮ Registro centro duomenimis

**SUTARTINIAI ŽENKLAI**

	I vietovės klasės magistralinio dujotiekio vamzdynas
	Magistralinio dujotiekio vietovės klasės teritorija
	Savivaldybės teritorijos riba
	Gyvenamosios vietovės
	Žemės sklypo riba
	Laisva valstybinė žemė



kvalifikacijos pažym. Nr. 2M–M–221

VALSTYBĖS ĮMONĖ REGISTRŲ CENTRAS  
 Livo g. 25–101, 09320 Vilnius, tel. (8 5) 2688262, el. p. info@registrucentras.lt  
 Duomenys kaupiami ir saugomi Juridinių asmenų registre, kodas 124110246

Pareigos	Parašas	Vardas ir pavardė	data
Matininkas		Rolandas Rimkus	2023–04–12

A. V.



# Ukmergės rajono savivaldybės teritorijoje esančių magistralinių dujotiekių vietovės klasių teritorijų planas M 1:10000



Lapų išdėstymo schema

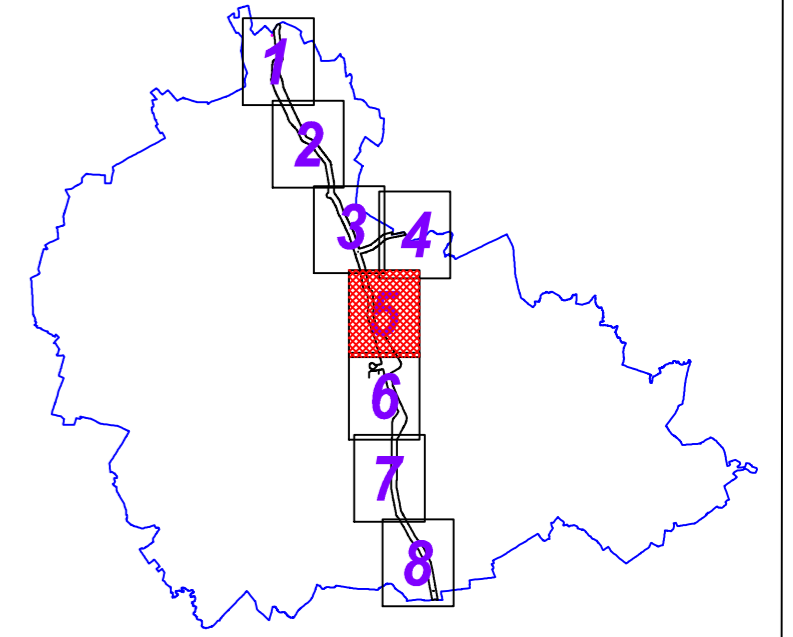

- Pastabos:**
- Vadovaujantis LR specialiųjų žemės naudojimo sąlygų įstatymo 33 straipsniu, Magistralinių dujotiekių vietovės klasės teritorija – išilgai magistralinio dujotiekio vamzdyno trasa esanti žemės juosta, kurios ribos yra po 200 metrų į abi puses nuo vamzdyno ašies ir 200 metrų atstumu nuo kraštinių jo taškų.
  - Plane rodomos bendros magistralinių dujotiekių vietovės klasių teritorijų ribos.
  - Planas parengtas 2022–09–06 VĮ Registro centro duomenimis

SUTARTINIAI ŽENKLAI	
	I vietovės klasės magistralinio dujotiekio vamzdynas
	Magistralinio dujotiekio vietovės klasės teritorija
	Savivaldybės teritorijos riba
	Gyvenamosios vietovės
	Žemės sklypo riba
	Laisva valstybinė žemė

Planas parengtas ortofotografinio žemėlapis pagrindu:  
GDRLT C Nacionalinė žemės tarnyba prie AM, 2018  
GDRLT C Nacionalinė žemės tarnyba prie AM, 2020

**REGISTRŲ CENTRAS**  
Laisvės pr. 25-101, 09320 Vilnius, tel. (8 5) 2688262, el. p. info@registrucentras.lt  
Duomenys kaupiami ir saugomi Juridinių asmenų registre, kodas 12410246

VALSTYBĖS ĮMONĖ REGISTRŲ CENTRAS  
kvalifikacijos pažym. Nr. 2M-M-221

Pareigos	Parašas	Vardas ir pavardė	data
Matininkas		Rolandas Rimkus	2023-04-12

A. V.

# Ukmergės rajono savivaldybės teritorijoje esančių magistralinių dujotiekių vietovės klasių teritorijų planas M 1:10000

Lapų išdėstymo schema

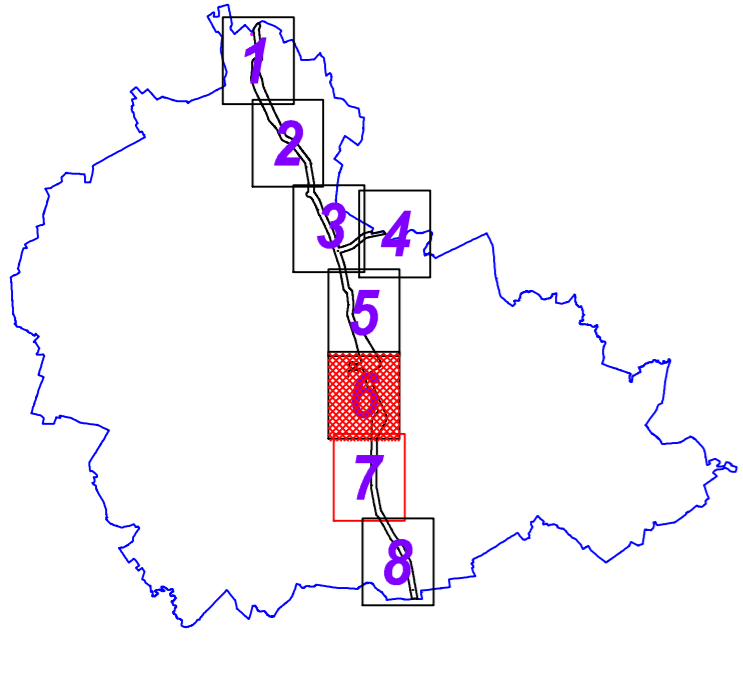

1

73. 81500008199	146. 81500008068	217. 81500008021
72. 81500008198	145. 81500008067	216. 44004196042
71. 81500008197	144. 44004196041	215. 81500008020
70. 81500008196	143. 81500008066	214. 81500008019
69. 81500008195	142. 81500008065	213. 81500008018
68. 81500008194	141. 4402854120	212. 81500008017
67. 81500008193	140. 4402854119	211. 81500008016
66. 81500008192	139. 81500008064	210. 81500008015
65. 81500008191	138. 81500008063	209. 81500008014
64. 81500008190	137. 81500008062	208. 44004118271
63. 81500008189	136. 81500008061	207. 81500008013
62. 81500008188	135. 81500008060	206. 81500008012
61. 81500008187	134. 81500008059	205. 81500008011
60. 81500008186	133. 81500008058	204. 81500008010
59. 81500008185	132. 81500008057	203. 81500008009
58. 81500008184	131. 81500008056	202. 81500008008
57. 81500008183	130. 81500008055	201. 81500008007
56. 81500008182	129. 81500008054	200. 81500008006
55. 81500008181	128. 81500008053	199. 81500008005
54. 81500008180	127. 81500008052	198. 81500008004
53. 81500008179	126. 81500008051	197. 81500008003
52. 81500008178	125. 81500008050	196. 81500008002
51. 81500008177	124. 81500008049	195. 81500008001
50. 81500008176	123. 81500008048	194. 81500008000
49. 81500008175	122. 81500008047	193. 81500008000
48. 81500008174	121. 81500008046	192. 81500008000
47. 81500008173	120. 81500008045	191. 81500008000
46. 44004118270	119. 81500008044	190. 81500008000
45. 44004118269	118. 81500008043	189. 81500008000
44. 81500008172	117. 81500008042	188. 81500008000
43. 81500008171	116. 81500008041	187. 81500008000
42. 81500008170	115. 81500008040	186. 81500008000
41. 81500008169	114. 81500008039	185. 81500008000
40. 81500008168	113. 81500008038	184. 81500008000
39. 81500008167	112. 81500008037	183. 81500008000
38. 81500008166	111. 81500008036	182. 81500008000
37. 81500008165	110. 81500008035	181. 81500008000
36. 81500008164	109. 81500008034	180. 81500008000
35. 81500008163	108. 81500008033	179. 81500008000
34. 81500008162	107. 81500008032	178. 81500008000
33. 81500008161	106. 81500008031	177. 81500008000
32. 81500008160	105. 81500008030	176. 81500008000
31. 44004118268	104. 81500008029	175. 81500008000
30. 44004118267	103. 81500008028	174. 81500008000
29. 81500008159	102. 81500008027	173. 81500008000
28. 81500008158	101. 44004118266	172. 81500008000
27. 81500008157	100. 81500008026	171. 81500008000
26. 81500008156	99. 81500008025	170. 81500008000
25. 81500008155	98. 81500008024	169. 81500008000
24. 81500008154	97. 81500008023	168. 81500008000
23. 81500008153	96. 81500008022	167. 81500008000
22. 81500008152	95. 81500008021	166. 81500008000
21. 81500008151	94. 81500008020	165. 81500008000
20. 81500008150	93. 81500008019	164. 81500008000
19. 81500008149	92. 81500008018	163. 81500008000
18. 44004118265	91. 81500008017	162. 81500008000
17. 81500008148	90. 81500008016	161. 81500008000
16. 81500008147	89. 81500008015	160. 81500008000
15. 81500008146	88. 44004118264	159. 81500008000
14. 81500008145	87. 81500008014	158. 81500008000
13. 81500008144	86. 81500008013	157. 81500008000
12. 81500008143	85. 81500008012	156. 81500008000
11. 81500008142	84. 81500008011	155. 81500008000
10. 44004118263	83. 81500008010	154. 44004118263
9. 81500008141	82. 81500008009	153. 81500008000
8. 81500008140	81. 81500008008	152. 44004118262
7. 81500008139	80. 81500008007	151. 44004118261
6. 81500008138	79. 81500008006	150. 81500008000
5. 81500008137	78. 81500008005	149. 81500008000
4. 81500008136	77. 81500008004	148. 81500008000
3. 81500008135	76. 81500008003	147. 81500008000
2. 81500008134	75. 81500008002	146. 81500008000
1. 81500008133	74. 81500008001	145. 81500008000

2

1. 81500008263	31. 81500008261
2. 81500008262	32. 81500008262
3. 81500008261	33. 81500008262
4. 81500008260	34. 81500008261
5. 81500008259	35. 81500008260
6. 81500008258	36. 81500008259
7. 81500008257	37. 81500008258
8. 81500008256	38. 81500008257
9. 81500008255	39. 44004118260
10. 44004118259	40. 81500008256
11. 81500008254	41. 81500008255
12. 81500008253	42. 81500008254
13. 81500008252	43. 81500008253
14. 81500008251	44. 81500008252
15. 44004118250	45. 81500008251
16. 81500008250	46. 81500008250
17. 81500008249	47. 81500008249
18. 81500008248	48. 81500008248
19. 81500008247	49. 81500008247
20. 44004118246	50. 81500008246
21. 81500008245	51. 81500008245
22. 44004118244	52. 81500008244
23. 81500008243	53. 44004118243
24. 81500008242	54. 81500008242
25. 81500008241	55. 44004118241
26. 81500008240	56. 81500008240
27. 44004118239	57. 44004118238
28. 81500008238	58. 81500008237
29. 81500008237	59. 81500008236
30. 44004118236	60. 81500008235



**Pastabos:**

- Vadovaujantis LR specialiųjų žemės naudojimo sąlygų įstatymo 33 straipsniu, Magistralinių dujotiekių vietovės klasių teritorija – išilgai magistralinio dujotiekio vamzdžio trasos esanti žemės juosta, kurios ribos yra po 200 metrų į abi puses nuo vamzdžio ašies ir 200 metrų atstumu nuo kraštinių jo taškų.
- Plane rodomos bendros magistralinių dujotiekių vietovės klasių teritorijų ribos.
- Planas parengtas 2022–09–06 VĮ Registro centro duomenimis

SUTARTINIAI ŽENKLAI	
	1 vietovės klasės magistralinio dujotiekio vamzdynas
	Magistralinio dujotiekio vietovės klasės teritorija
	Dujų skirstymo stotis
	Magistralinių dujotiekių aptvėrimų ribos
	Savivaldybės teritorijos riba
	Gyvenamosios vietovės
	Žemės sklypo riba
	Laisva valstybinė žemė

Planas parengtas ortofotografinio žemėlapiu pagrindu:  
GDRLT C Nacionalinė žemės tarnyba prie AM, 2018  
GDRLT C Nacionalinė žemės tarnyba prie AM, 2020

**REGISTRŲ CENTRAS**  
kvalifikacijos pažym. Nr. 2M-M-221

VALSTYBĖS ĮMONĖ REGISTRŲ CENTRAS  
Livio g. 25-101, 09320 Vilnius, tel. (8 5) 2686262, el. p. info@registrucentras.lt  
Duomenys kaupiami ir saugomi Juridinių asmenų registre, kodas 124110246

Pareigos	Parašas	Vardas ir pavardė	data
Matininkas		Rolandas Rimkus	2023-04-12

A. V.

# Ukmergės rajono savivaldybės teritorijoje esančių magistralinių dujotiekių vietovės klasių teritorijų planas M 1:10000

Lapų išdėstymo schema

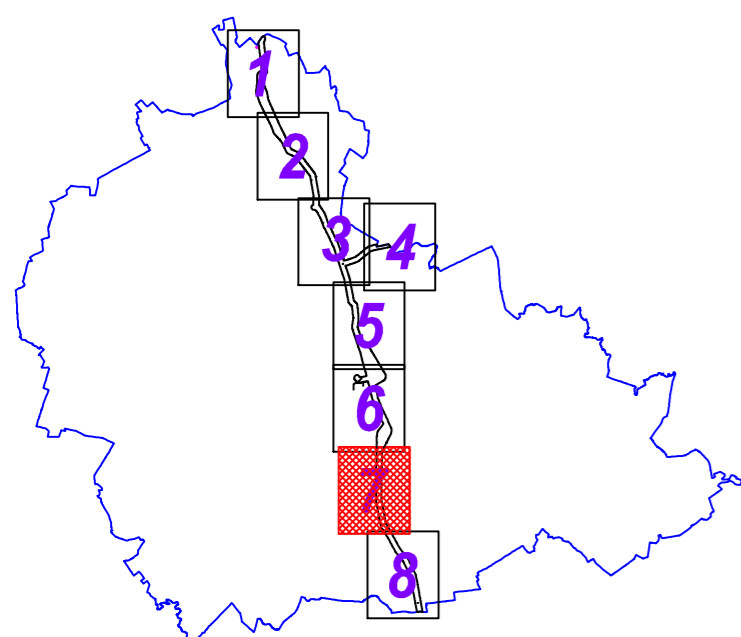

**Pastabos:**

- Vadovaujantis LR specialiųjų žemės naudojimo sąlygų įstatymo 33 straipsniu, Magistralinių dujotiekių vietovės klasės teritorija – išilgai magistralinio dujotiekio vamzdžio trasos esanti žemės juosta, kurios ribos yra po 200 metrų į abi puses nuo vamzdžio ašies ir 200 metrų atstumu nuo kraštinių jo taškų.
- Plane rodomos bendros magistralinių dujotiekių vietovės klasių teritorijų ribos.
- Planas parengtas 2022–09–06 VĮ Registro centro duomenimis

SUTARTINIAI ŽENKLAI	
	1 vietovės klasės magistralinio dujotiekio vamzdžys
	Magistralinio dujotiekio vietovės klasės teritorija
	Savivaldybės teritorijos riba
	Gyvenamosios vietovės
	Žemės sklypo riba
	Laisva valstybinė žemė

Planas parengtas ortofotografinio žemėlapis pagrindu:  
GDRLT C Nacionalinė žemės tarnyba prie AM, 2018  
GDRLT C Nacionalinė žemės tarnyba prie AM, 2020

**REGISTRŲ CENTRAS**  
kvalifikacijos pažym. Nr. 2M-M-221

VALSTYBĖS ĮMONĖ REGISTRŲ CENTRAS  
Livo g. 25-101, 09320 Vilnius, tel. (8 5) 2686262, el. p. info@registrucentras.lt  
Duomenys kaupiami ir saugomi Juridinių asmenų registre, kodas 12410246

Pareigos	Parašas	Vardas ir pavardė	data
Matininkas		Rolandas Rimkus	2023-04-12

A. V.

# Ukmergės rajono savivaldybės teritorijoje esančių magistralinių dujotiekių vietovės klasių teritorijų planas M 1:10000

Lapų išdėstymo schema

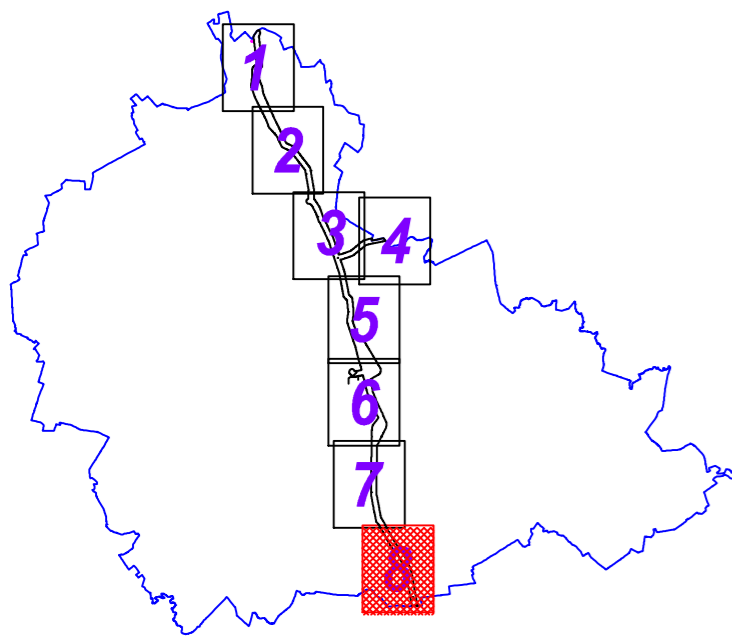

**Pastabos:**

- Vadovaujantis LR specialiųjų žemės naudojimo sąlygų įstatymo 33 straipsniu, Magistralinių dujotiekių vietovės klasės teritorija – išilgai magistralinio dujotiekio vamzdžio trasos esanti žemės juosta, kurios ribos yra po 200 metrų į abi puses nuo vamzdžio ašies ir 200 metrų atstumu nuo kraštinių jo taškų.
- Plane rodomos bendros magistralinių dujotiekių vietovės klasių teritorijų ribos.
- Planas parengtas 2022–09–06 VĮ Registro centro duomenimis

SUTARTINIAI ŽENKLAI	
	Magistralinio dujotiekio vamzdynas
	Magistralinio dujotiekio vietovės klasės teritorija
	Savivaldybės teritorijos riba
	Gyvenamosios vietovės
	Žemės sklypo riba
	Laisva valstybinė žemė



kvalifikacijos pažym. Nr. 2M-M-221

Pareigos	Parašas	Vardas ir pavardė	data
Matininkas		Rolandas Rimkus	2023-04-12

Planas parengtas ortofotografinio žemėlapiu pagrindu:  
GDRLT C Nacionalinė žemės tarnyba prie AM, 2018  
GDRLT C Nacionalinė žemės tarnyba prie AM, 2020

VALSTYBĖS ĮMONĖ REGISTRŲ CENTRAS  
Livo g. 25-101, 09320 Vilnius, tel. (8 5) 2686262, el. p. info@registrucentras.lt  
Duomenys kaupiami ir saugomi Juridinių asmenų registre, kodas 124110246

A. V.

**Priedas 1.** Žemės sklypų patenkančių į magistralinių dujotiekių vietovės klasių teritorijas, sąrašas

<b>Sklypo dalies Nr.</b>	<b>Sklypo kadastro Nr.</b>	<b>Sklypo unikalus Nr.</b>	<b>Adresas</b>
1	8160/0002:0059	8160-0004-0226	Ukmergės r. sav. Albickėlių k.
2	8160/0002:0028	4400-3854-7434	Ukmergės r. sav. Albickėlių k.
3	8160/0002:0037	4400-3861-0338	Ukmergės r. sav. Albickėlių k.
4	8160/0002:0062	4400-3854-7267	Ukmergės r. sav. Albickėlių k.
5	8160/0002:0067	4400-3861-0260	Ukmergės r. sav. Albickėlių k.
6	8160/0002:0155	4400-3890-0440	Ukmergės r. sav. Albickėlių k.
7	8160/0002:0038	4400-3861-2643	Ukmergės r. sav. Albickėlių k.
8	8160/0002:0149	4400-3860-8520	Ukmergės r. sav. Albickėlių k.
9	8160/0002:0394	4400-3860-6086	Ukmergės r. sav. Albickėlių k.
10	8160/0002:0392	4400-3860-8463	Ukmergės r. sav. Albickėlių k.
11	8160/0002:0158	4400-3892-1061	Ukmergės r. sav. Albickėlių k.
12	8160/0002:0090	4400-3895-9694	Ukmergės r. sav. Albickėlių k.
13	8160/0002:0222	8160-0005-0246	Ukmergės r. sav. Albickėlių k.
14	8160/0002:0246	4400-0117-7733	Ukmergės r. sav. Albickėlių k.
15	8160/0002:0030	4400-3855-4428	Ukmergės r. sav. Albickėlių k.
16	8160/0002:0034	4400-3857-5330	Ukmergės r. sav. Albickėlių k.
17	8160/0002:0070	4400-3874-4455	Ukmergės r. sav. Albickėlių k.
18	8160/0002:0258	8160-0002-0258	Ukmergės r. sav. Albickėlių k.
19	8160/0002:0393	4400-3860-8352	Ukmergės r. sav. Albickėlių k.
20	8160/0002:0259	4400-3854-6848	Ukmergės r. sav. Albickėlių k.
21	8160/0002:0080	4400-3890-1114	Ukmergės r. sav. Albickėlių k.
22	8160/0002:0223	8160-0004-0230	Ukmergės r. sav. Albickėlių k.
23	8160/0002:0074	4400-3883-8576	Ukmergės r. sav. Albickėlių k.
24	8160/0002:0148	4400-3854-7045	Ukmergės r. sav. Albickėlių k.
25	8160/0002:0264	4400-3854-5583	Ukmergės r. sav. Albickėlių k.
26	8160/0002:0087	4400-3892-1150	Ukmergės r. sav. Albickėlių k.
27	8160/0002:0060	4400-3854-7323	Ukmergės r. sav. Albickėlių k.
28	8160/0002:0057	8160-0004-0217	Ukmergės r. sav. Albickėlių k.
29	8160/0002:0395	4400-3860-7655	Ukmergės r. sav. Albickėlių k.
30	8160/0002:0064	4400-3855-5058	Ukmergės r. sav. Albickėlių k.
31	8160/0002:0068	4400-3861-2554	Ukmergės r. sav. Albickėlių k.
32	8160/0002:0257	8160-0002-0257	Ukmergės r. sav. Albickėlių k.
33	8160/0002:0151	4400-3861-2832	Ukmergės r. sav. Albickėlių k.
34	8160/0002:0020	4400-3854-1283	Ukmergės r. sav. Albickėlių k.
35	8160/0002:0015	4400-3854-2059	Ukmergės r. sav. Albickėlių k.
36	8140/0004:0043	4400-5412-6371	Ukmergės r. sav. Antakalnio I k.
37	8140/0003:0265	4400-1733-7310	Ukmergės r. sav. Antakalnio I k.
38	8140/0004:0021	8140-0004-0021	Ukmergės r. sav. Antakalnio I k.
39	8140/0004:0468	8140-0004-0468	Ukmergės r. sav. Antakalnio I k.
40	8140/0003:0126	8140-0003-0126	Ukmergės r. sav. Antakalnio I k.
41	8140/0003:0262	4400-1288-0581	Ukmergės r. sav. Antakalnio I k.
42	8140/0003:0219	4400-0338-9364	Ukmergės r. sav. Antakalnio I k.
43	8140/0004:0541	4400-1024-0658	Ukmergės r. sav. Antakalnio I k.
44	8140/0003:0011	4400-2492-7662	Ukmergės r. sav. Antakalnio I k.
45	8140/0004:0250	4400-5411-7707	Ukmergės r. sav. Antakalnio I k.

46	8140/0004:0455	8140-0004-0455	Ukmergės r. sav. Antakalnio I k.
47	8140/0003:0147	8140-0003-0147	Ukmergės r. sav. Antakalnio I k.
48	8140/0004:0141	4400-5412-9196	Ukmergės r. sav. Antakalnio I k.
49	8140/0003:0217	4400-0269-0217	Ukmergės r. sav. Antakalnio I k.
50	8140/0004:0044	4400-5412-1252	Ukmergės r. sav. Antakalnio I k.
51	8140/0003:0130	4400-4813-9211	Ukmergės r. sav. Antakalnio I k.
52	8140/0003:0101	8140-0003-0101	Ukmergės r. sav. Antakalnio I k.
53	8140/0003:0033	4400-4813-9277	Ukmergės r. sav. Antakalnio I k.
54	8140/0004:0217	4400-5470-4024	Ukmergės r. sav. Antakalnio I k.
55	8140/0003:0218	4400-0269-0506	Ukmergės r. sav. Antakalnio I k.
56	8140/0003:0173	8140-0003-0173	Ukmergės r. sav. Antakalnio I k.
57	8140/0004:0538	4400-1022-6450	Ukmergės r. sav. Antakalnio I k. Kalno g. 2
58	8140/0004:0359	4400-5438-3992	Ukmergės r. sav. Antakalnio I k. Kalno g. 2A
59	8140/0003:0268	4400-2010-8992	Ukmergės r. sav. Antakalnio I k. Molėtų kel. 29A
60	8140/0003:0128	4400-4813-9322	Ukmergės r. sav. Antakalnio I k. Molėtų kel. 29B
61	8140/0003:0118	8140-0003-0118	Ukmergės r. sav. Antakalnio I k. Molėtų kel. 39
62	8140/0003:0172	8140-0003-0172	Ukmergės r. sav. Antakalnio I k. Molėtų kel. 41
63	8140/0003:0267	4400-1821-8880	Ukmergės r. sav. Antakalnio II k.
64	8140/0003:0264	4400-1591-2691	Ukmergės r. sav. Antakalnio II k.
65	8140/0003:0111	8140-0003-0111	Ukmergės r. sav. Antakalnio II k.
66	8140/0003:0280	4400-2433-0983	Ukmergės r. sav. Antakalnio II k.
67	8140/0003:0028	4400-2658-8078	Ukmergės r. sav. Antakalnio II k.
68	8140/0003:0281	4400-2452-0056	Ukmergės r. sav. Antakalnio II k.
69	8140/0003:0145	8140-0003-0145	Ukmergės r. sav. Antakalnio II k.
70	8140/0003:0216	4400-0263-5780	Ukmergės r. sav. Antakalnio II k.
71	8140/0003:0120	4400-2670-5540	Ukmergės r. sav. Antakalnio II k.
72	8140/0003:0227	4400-0498-8734	Ukmergės r. sav. Antakalnio II k.
73	8140/0003:0015	4400-2627-2735	Ukmergės r. sav. Antakalnio II k.
74	8140/0003:0143	8140-0003-0143	Ukmergės r. sav. Antakalnio II k.
75	8140/0003:0195	8140-0003-0195	Ukmergės r. sav. Antakalnio II k.
76	8140/0003:0019	4400-2627-2824	Ukmergės r. sav. Antakalnio II k.
77	8140/0003:0030	4400-2670-3779	Ukmergės r. sav. Antakalnio II k.
78	8140/0003:0214	4400-0201-7710	Ukmergės r. sav. Antakalnio II k.
79	8140/0003:0100	8140-0003-0100	Ukmergės r. sav. Antakalnio II k.
80	8140/0003:0105	4400-4566-7806	Ukmergės r. sav. Antakalnio II k.
81	8140/0003:0026	4400-2658-8034	Ukmergės r. sav. Antakalnio II k.
82	8140/0003:0263	4400-1511-4535	Ukmergės r. sav. Antakalnio II k.
83	8140/0003:0103	4400-2670-5384	Ukmergės r. sav. Antakalnio II k.
84	8140/0003:0208	4400-0033-9993	Ukmergės r. sav. Antakalnio II k.
85	8140/0003:0140	8140-0003-0140	Ukmergės r. sav. Antakalnio II k.
86	8140/0003:0032	4400-4566-5949	Ukmergės r. sav. Antakalnio II k.
87	8140/0003:0212	4400-0170-1680	Ukmergės r. sav. Antakalnio II k.
88	8140/0003:0174	8140-0003-0174	Ukmergės r. sav. Antakalnio II k.
89	8140/0003:0144	8140-0003-0144	Ukmergės r. sav. Antakalnio II k.
90	8140/0003:0201	4400-0031-7884	Ukmergės r. sav. Antakalnio II k.
91	8140/0003:0237	4400-0692-9326	Ukmergės r. sav. Antakalnio II k.

92	8140/0003:0206	4400-0033-9906	Ukmergės r. sav. Antakalnio II k.
93	8140/0003:0156	8140-0003-0156	Ukmergės r. sav. Antakalnio II k.
94	8140/0003:0213	4400-0173-8361	Ukmergės r. sav. Antakalnio II k.
95	8140/0003:0231	4400-0574-8403	Ukmergės r. sav. Antakalnio II k.
96	8140/0003:0162	8140-0003-0162	Ukmergės r. sav. Antakalnio II k.
97	8140/0003:0157	8140-0003-0157	Ukmergės r. sav. Antakalnio II k.
98	8140/0003:0236	4400-0671-3911	Ukmergės r. sav. Antakalnio II k.
99	8140/0003:0256	4400-1119-9636	Ukmergės r. sav. Antakalnio II k. Molėtų kel. 11
100	8140/0003:0131	8140-0003-0131	Ukmergės r. sav. Antakalnio II k. Molėtų kel. 27
101	8140/0003:0228	4400-0555-9393	Ukmergės r. sav. Antakalnio II k. Molėtų kel. 29
102	8140/0003:0226	4400-0498-8629	Ukmergės r. sav. Antakalnio II k. Molėtų kel. 31
103	8140/0003:0235	4400-0671-3799	Ukmergės r. sav. Antakalnio II k. Molėtų kel. 35A
104	8140/0003:0250	4400-1005-5639	Ukmergės r. sav. Antakalnio II k. Molėtų kel. 37
105	8101/0003:0051	8101-0003-0051	Ukmergės r. sav. Bagužiškių k. 2
106	8101/0003:0139	8101-0003-0139	Ukmergės r. sav. Bakšionių k.
107	8101/0003:0029	8101-0003-0029	Ukmergės r. sav. Bakšionių k.
108	8101/0003:0038	4400-2833-1260	Ukmergės r. sav. Bakšionių k.
109	8101/0003:0155	8101-0003-0155	Ukmergės r. sav. Bakšionių k.
110	8101/0003:0137	8101-0003-0137	Ukmergės r. sav. Bakšionių k.
111	8101/0003:0294	4400-2310-5540	Ukmergės r. sav. Bakšionių k.
112	8101/0003:0296	4400-2326-5690	Ukmergės r. sav. Bakšionių k.
113	8101/0003:0309	4400-2472-3752	Ukmergės r. sav. Bakšionių k.
114	8101/0003:0076	4400-4484-7372	Ukmergės r. sav. Bakšionių k.
115	8101/0003:0269	4400-0842-8551	Ukmergės r. sav. Bakšionių k.
116	8101/0003:0072	4400-3026-8466	Ukmergės r. sav. Bakšionių k.
117	8101/0003:0118	8101-0003-0118	Ukmergės r. sav. Bakšionių k.
118	8101/0003:0307	4400-2472-3444	Ukmergės r. sav. Bakšionių k.
119	8101/0003:0031	4400-2833-1026	Ukmergės r. sav. Bakšionių k.
120	8101/0003:0292	4400-2270-5719	Ukmergės r. sav. Bakšionių k.
121	8101/0003:0048	8101-0003-0048	Ukmergės r. sav. Bakšionių k. Alionių g. 2
122	8101/0003:0053	8101-0003-0053	Ukmergės r. sav. Bakšionių k. Alionių g. 4
123	8101/0003:0005	4400-2744-8159	Ukmergės r. sav. Bakšionių k. Kalno g. 11
124	8101/0003:0261	4400-0727-4480	Ukmergės r. sav. Bakšionių k. Kalno g. 12
125	8101/0003:0030	8101-0003-0030	Ukmergės r. sav. Bakšionių k. Kalno g. 14
126	8188/0005:0158	8188-0005-0158	Ukmergės r. sav. Balelių k.
127	8188/0005:0139	8188-0005-0139	Ukmergės r. sav. Balelių k.
128	8188/0005:0008	8188-0005-0008	Ukmergės r. sav. Balelių k.
129	8188/0005:0174	8188-0005-0174	Ukmergės r. sav. Balelių k.
130	8188/0005:0167	8188-0005-0167	Ukmergės r. sav. Balelių k.
131	8188/0005:0156	8188-0001-0156	Ukmergės r. sav. Balelių k.
132	8188/0005:0204	4400-0259-6170	Ukmergės r. sav. Balelių k.
133	8188/0005:0223	4400-1035-3163	Ukmergės r. sav. Balelių k.
134	8188/0005:0224	4400-1048-6007	Ukmergės r. sav. Balelių k.
135	8188/0005:0023	8188-0005-0023	Ukmergės r. sav. Balelių k.
136	8188/0005:0102	4400-2905-2590	Ukmergės r. sav. Balelių k.
137	8188/0005:0051	4400-3951-3540	Ukmergės r. sav. Balelių k.
138	8188/0005:0238	4400-2350-0380	Ukmergės r. sav. Balelių k.

139	8188/0005:0107	8188-0005-0107	Ukmergės r. sav. Balelių k.
140	8188/0005:0012	4400-2588-3129	Ukmergės r. sav. Balelių k.
141	8188/0005:0195	4400-0202-3718	Ukmergės r. sav. Balelių k.
142	8188/0005:0237	4400-2296-1510	Ukmergės r. sav. Balelių k.
143	8188/0005:0168	8188-0005-0168	Ukmergės r. sav. Balelių k.
144	8188/0005:0021	8188-0005-0021	Ukmergės r. sav. Balelių k.
145	8188/0005:0233	4400-1835-7585	Ukmergės r. sav. Balelių k.
146	8188/0005:0213	4400-0469-6211	Ukmergės r. sav. Balelių k.
147	8188/0005:0206	4400-0259-6327	Ukmergės r. sav. Balelių k.
148	8188/0005:0007	8188-0005-0007	Ukmergės r. sav. Balelių k.
149	8188/0005:0016	4400-2588-3172	Ukmergės r. sav. Balelių k.
150	8188/0005:0197	4400-0220-3627	Ukmergės r. sav. Balelių k.
151	8188/0005:0009	8188-0005-0009	Ukmergės r. sav. Balelių k.
152	8188/0005:0194	4400-0201-4573	Ukmergės r. sav. Balelių k.
153	8188/0005:0134	8188-0005-0134	Ukmergės r. sav. Balelių k.
154	8188/0005:0030	8188-0005-0030	Ukmergės r. sav. Balelių k.
155	8188/0005:0182	8188-0005-0182	Ukmergės r. sav. Balelių k.
156	8188/0005:0192	4400-0193-4009	Ukmergės r. sav. Balelių k.
157	8188/0005:0193	4400-0193-4285	Ukmergės r. sav. Balelių k.
158	8188/0005:0202	4400-0245-0226	Ukmergės r. sav. Balelių k.
159	8188/0005:0198	4400-0229-2384	Ukmergės r. sav. Balelių k.
160	8188/0005:0216	4400-0640-5389	Ukmergės r. sav. Balelių k.
161	8188/0005:0177	8188-0005-0177	Ukmergės r. sav. Balelių k.
162	8188/0005:0125	8188-0005-0125	Ukmergės r. sav. Balelių k.
163	8188/0005:0037	8188-0005-0037	Ukmergės r. sav. Balelių k.
164	8188/0005:0046	4400-2905-2524	Ukmergės r. sav. Balelių k.
165	8188/0005:0124	8188-0005-0124	Ukmergės r. sav. Balelių k.
166	8188/0005:0164	8188-0005-0164	Ukmergės r. sav. Balelių k.
167	8188/0005:0175	8188-0005-0175	Ukmergės r. sav. Balelių k.
168	8188/0005:0129	8188-0005-0129	Ukmergės r. sav. Balelių k.
169	8188/0005:0010	4400-2588-3042	Ukmergės r. sav. Balelių k.
170	8188/0005:0018	8188-0005-0018	Ukmergės r. sav. Balelių k.
171	8188/0005:0169	8188-0005-0169	Ukmergės r. sav. Balelių k.
172	8188/0005:0176	8188-0005-0176	Ukmergės r. sav. Balelių k.
173	8188/0005:0024	4400-2588-3218	Ukmergės r. sav. Balelių k.
174	8188/0005:0171	8188-0005-0171	Ukmergės r. sav. Balelių k.
175	8188/0005:0178	8188-0005-0178	Ukmergės r. sav. Balelių k.
176	8188/0005:0184	4400-0034-4052	Ukmergės r. sav. Balelių k.
177	8188/0005:0172	8188-0005-0172	Ukmergės r. sav. Balelių k.
178	8188/0005:0181	8188-0005-0181	Ukmergės r. sav. Balelių k.
179	8188/0005:0188	4400-0052-5133	Ukmergės r. sav. Balelių k.
180	8188/0005:0114	8188-0005-0114	Ukmergės r. sav. Balelių k.
181	8188/0005:0235	4400-2230-1337	Ukmergės r. sav. Balelių k. Balelių g. 10
182	8188/0005:0161	8160-0001-0161	Ukmergės r. sav. Balelių k. Balelių g. 14
183	8188/0005:0220	4400-0866-3152	Ukmergės r. sav. Balelių k. Balelių g. 16
184	8188/0005:0020	8188-0005-0020	Ukmergės r. sav. Balelių k. Balelių g. 2
185	8188/0005:0141	8188-0005-0141	Ukmergės r. sav. Balelių k. Balelių g. 6
186	8150/0004:0211	8150-0004-0211	Ukmergės r. sav. Bernotiškių k.



187	8150/0004:0144	8150-0004-0144	Ukmergės r. sav. Bernotiškių k.
188	8150/0004:0298	4400-2106-1378	Ukmergės r. sav. Bernotiškių k.
189	8150/0004:0234	4400-0384-6870	Ukmergės r. sav. Bernotiškių k.
190	8150/0004:0197	8150-0004-0197	Ukmergės r. sav. Bernotiškių k.
191	8150/0004:0237	4400-0418-9719	Ukmergės r. sav. Bernotiškių k.
192	8150/0004:0219	4400-0049-6620	Ukmergės r. sav. Bernotiškių k.
193	8150/0004:0230	4400-0257-3214	Ukmergės r. sav. Bernotiškių k.
194	8150/0004:0254	4400-0658-3528	Ukmergės r. sav. Bernotiškių k.
195	8150/0004:0251	4400-0635-7480	Ukmergės r. sav. Bernotiškių k.
196	8150/0004:0279	4400-0906-8871	Ukmergės r. sav. Bernotiškių k.
197	8150/0004:0203	8150-0004-0203	Ukmergės r. sav. Bernotiškių k.
198	8150/0004:0050	4400-5873-2019	Ukmergės r. sav. Bernotiškių k.
199	8150/0004:0021	4400-2904-2982	Ukmergės r. sav. Bernotiškių k.
200	8150/0004:0042	4400-3205-8538	Ukmergės r. sav. Bernotiškių k.
201	8150/0004:0131	8150-0004-0131	Ukmergės r. sav. Bernotiškių k.
202	8150/0004:0290	4400-1553-1307	Ukmergės r. sav. Bernotiškių k.
203	8150/0004:0246	4400-0452-3160	Ukmergės r. sav. Bernotiškių k.
204	8150/0004:0245	4400-0443-6631	Ukmergės r. sav. Bernotiškių k.
205	8150/0004:0158	8150-0004-0158	Ukmergės r. sav. Bernotiškių k.
206	8150/0004:0293	4400-1576-5320	Ukmergės r. sav. Bernotiškių k.
207	8150/0004:0206	8150-0004-0206	Ukmergės r. sav. Bernotiškių k.
208	8150/0004:0100	8150-0004-0100	Ukmergės r. sav. Bernotiškių k.
209	8150/0004:0238	4400-0423-5421	Ukmergės r. sav. Bernotiškių k.
210	8150/0004:0133	8150-0004-0133	Ukmergės r. sav. Bernotiškių k.
211	8150/0004:0036	4400-5324-4505	Ukmergės r. sav. Bernotiškių k.
212	8150/0004:0016	4400-2616-5579	Ukmergės r. sav. Bernotiškių k.
213	8150/0004:0224	4400-0191-8670	Ukmergės r. sav. Bernotiškių k.
214	8150/0004:0024	4400-2616-4370	Ukmergės r. sav. Bernotiškių k.
215	8150/0004:0035	4400-5324-1479	Ukmergės r. sav. Bernotiškių k.
216	8150/0004:0247	4400-0453-3768	Ukmergės r. sav. Bernotiškių k.
217	8150/0004:0239	4400-0426-5654	Ukmergės r. sav. Bernotiškių k.
218	8150/0004:0135	8150-0004-0135	Ukmergės r. sav. Bernotiškių k.
219	8150/0004:0015	4400-2616-4270	Ukmergės r. sav. Bernotiškių k.
220	8150/0004:0218	4400-0049-6420	Ukmergės r. sav. Bernotiškių k.
221	8150/0004:0102	8150-0004-0102	Ukmergės r. sav. Bernotiškių k.
222	8150/0004:0259	4400-0679-0934	Ukmergės r. sav. Bernotiškių k.
223	8150/0004:0153	8150-0004-0153	Ukmergės r. sav. Bernotiškių k.
224	8150/0004:0229	4400-0207-8551	Ukmergės r. sav. Bernotiškių k.
225	8150/0004:0103	8150-0004-0103	Ukmergės r. sav. Bernotiškių k.
226	8150/0004:0288	4400-1165-8541	Ukmergės r. sav. Bernotiškių k.
227	8150/0004:0168	8150-0004-0168	Ukmergės r. sav. Bernotiškių k.
228	8150/0004:0244	4400-0444-4355	Ukmergės r. sav. Bernotiškių k.
229	8150/0004:0104	8150-0004-0104	Ukmergės r. sav. Bernotiškių k.
230	8150/0004:0222	4400-0183-4657	Ukmergės r. sav. Bernotiškių k.
231	8150/0004:0101	8150-0004-0101	Ukmergės r. sav. Bernotiškių k.
232	8150/0004:0152	8150-0004-0152	Ukmergės r. sav. Bernotiškių k.
233	8150/0004:0235	4400-0411-6974	Ukmergės r. sav. Bernotiškių k.
234	8150/0004:0265	4400-0690-2363	Ukmergės r. sav. Bernotiškių k.

235	8150/0004:0029	4400-3205-8483	Ukmergės r. sav. Bernotiškių k.
236	8150/0004:0232	4400-0364-1116	Ukmergės r. sav. Bernotiškių k.
237	8150/0004:0164	8150-0004-0164	Ukmergės r. sav. Bernotiškių k.
238	8150/0004:0236	4400-0411-7206	Ukmergės r. sav. Bernotiškių k.
239	8150/0004:0139	8150-0004-0139	Ukmergės r. sav. Bernotiškių k.
240	8150/0004:0126	8150-0004-0126	Ukmergės r. sav. Bernotiškių k.
241	8150/0004:0258	4400-0678-3019	Ukmergės r. sav. Bernotiškių k.
242	8150/0004:0160	8150-0004-0160	Ukmergės r. sav. Bernotiškių k.
243	8150/0004:0134	8150-0004-0134	Ukmergės r. sav. Bernotiškių k.
244	8150/0004:0044	4400-3205-8572	Ukmergės r. sav. Bernotiškių k. Laukų g. 6
245	8150/0004:0296	4400-2045-5436	Ukmergės r. sav. Bernotiškių k. Miškų g. 1
246	8150/0004:0130	8150-0004-0130	Ukmergės r. sav. Bernotiškių k. Miškų g. 12
247	8150/0004:0129	8150-0004-0129	Ukmergės r. sav. Bernotiškių k. Miškų g. 14
248	8115/0001:0325	4400-0906-8206	Ukmergės r. sav. Bernotiškių k. Miškų g. 20
249	8115/0001:0008	4400-4630-3132	Ukmergės r. sav. Bernotiškių k. Miškų g. 22
250	8150/0004:0132	8150-0004-0132	Ukmergės r. sav. Bernotiškių k. Miškų g. 3
251	8150/0004:0125	8150-0004-0125	Ukmergės r. sav. Bernotiškių k. Miškų g. 5
252	8150/0004:0207	8150-0004-0207	Ukmergės r. sav. Bernotiškių k. Miškų g. 5A
253	8150/0004:0198	8150-0004-0198	Ukmergės r. sav. Bernotiškių k. Miškų g. 5D
254	8150/0004:0154	8150-0004-0154	Ukmergės r. sav. Bernotiškių k. Miškų g. 7
255	8101/0004:0112	8101-0004-0112	Ukmergės r. sav. Biliūnų k.
256	8101/0004:0021	4400-4372-1226	Ukmergės r. sav. Biliūnų k.
257	8101/0004:0219	4400-2390-9480	Ukmergės r. sav. Biliūnų k.
258	8101/0005:0046	8101-0005-0046	Ukmergės r. sav. Biliūnų k.
259	8160/0004:0159	4400-3879-5756	Ukmergės r. sav. Čebatoriškių k.
260	8160/0005:0169	4400-3866-8724	Ukmergės r. sav. Čebatoriškių k.
261	8160/0004:0182	4400-3884-0818	Ukmergės r. sav. Čebatoriškių k.
262	8160/0004:0408	4400-1624-6796	Ukmergės r. sav. Čebatoriškių k. 1
263	8160/0004:0408	4400-1624-6796	Ukmergės r. sav. Čebatoriškių k. 1
264	8160/0005:0504	4400-3867-0768	Ukmergės r. sav. Čebatoriškių k. 2
265	8160/0005:0089	4400-3868-8056	Ukmergės r. sav. Čebatoriškių k. 3
266	8124/0005:0115	4400-4352-8805	Ukmergės r. sav. Čepėniškio vs.
267	8124/0005:0125	4400-4719-6769	Ukmergės r. sav. Čepėniškio vs.
268	8124/0005:0081	4400-1047-2476	Ukmergės r. sav. Čepėniškio vs.
269	8124/0005:0004	8124-0005-0004	Ukmergės r. sav. Čepėniškio vs. 3
270	8124/0005:0003	8124-0005-0003	Ukmergės r. sav. Čepėniškio vs. 5
271	8115/0001:0059	8115-0001-0059	Ukmergės r. sav. Duburių vs.
272	8115/0001:0055	8115-0001-0055	Ukmergės r. sav. Duburių vs.
273	8115/0001:0050	8115-0001-0050	Ukmergės r. sav. Duburių vs.
274	8115/0001:0054	8115-0001-0054	Ukmergės r. sav. Duburių vs.
275	8115/0001:0043	8115-0001-0043	Ukmergės r. sav. Duburių vs.
276	8115/0001:0037	8115-0001-0037	Ukmergės r. sav. Duburių vs.
277	8115/0001:0006	4400-4109-6332	Ukmergės r. sav. Duburių vs.
278	8115/0001:0062	8115-0001-0062	Ukmergės r. sav. Duburių vs.
279	8115/0001:0300	8115-0001-0300	Ukmergės r. sav. Duburių vs.
280	8115/0001:0041	8115-0001-0041	Ukmergės r. sav. Duburių vs.
281	8115/0001:0072	8115-0001-0072	Ukmergės r. sav. Duburių vs.
282	8115/0001:0066	8115-0001-0066	Ukmergės r. sav. Duburių vs.

283	8115/0001:0076	8115-0001-0076	Ukmergės r. sav. Duburių vs.
284	8115/0001:0053	8115-0001-0053	Ukmergės r. sav. Duburių vs.
285	8115/0001:0074	8115-0001-0074	Ukmergės r. sav. Duburių vs.
286	8115/0001:0067	8115-0001-0067	Ukmergės r. sav. Duburių vs.
287	8115/0001:0015	8115-0001-0015	Ukmergės r. sav. Duburių vs. 2
288	8115/0001:0031	8115-0001-0031	Ukmergės r. sav. Duburių vs. 3
289	8150/0005:0302	4400-0121-4559	Ukmergės r. sav. Dukstynos k.
290	8150/0008:0319	4400-5670-9143	Ukmergės r. sav. Dukstynos k.
291	8150/0008:0284	8150-0008-0284	Ukmergės r. sav. Dukstynos k.
292	8150/0005:0394	4400-0590-2176	Ukmergės r. sav. Dukstynos k.
293	8150/0005:0211	8150-0005-0211	Ukmergės r. sav. Dukstynos k.
294	8150/0008:0233	8150-0008-0233	Ukmergės r. sav. Dukstynos k. Aviečių g. 1
295	8150/0008:0232	8150-0008-0232	Ukmergės r. sav. Dukstynos k. Aviečių g. 2
296	8150/0008:0235	8150-0008-0235	Ukmergės r. sav. Dukstynos k. Aviečių g. 3
297	8150/0008:0307	4400-1979-3436	Ukmergės r. sav. Dukstynos k. Aviečių g. 3A
298	8150/0008:0234	8150-0008-0234	Ukmergės r. sav. Dukstynos k. Aviečių g. 4
299	8150/0008:0236	8150-0008-0236	Ukmergės r. sav. Dukstynos k. Aviečių g. 6
300	8150/0007:0132	8150-0007-0132	Ukmergės r. sav. Dukstynos k. Dobilų tak. 1
301	8150/0008:0010	8150-0008-0010	Ukmergės r. sav. Dukstynos k. Dobilų tak. 12
302	8150/0008:0011	8150-0008-0011	Ukmergės r. sav. Dukstynos k. Dobilų tak. 14
303	8150/0008:0012	8150-0008-0012	Ukmergės r. sav. Dukstynos k. Dobilų tak. 16
304	8150/0008:0013	8150-0008-0013	Ukmergės r. sav. Dukstynos k. Dobilų tak. 18
305	8150/0007:0120	8150-0007-0120	Ukmergės r. sav. Dukstynos k. Dobilų tak. 1A
306	8150/0008:0005	8150-0008-0005	Ukmergės r. sav. Dukstynos k. Dobilų tak. 2
307	8150/0008:0014	8150-0008-0014	Ukmergės r. sav. Dukstynos k. Dobilų tak. 20
308	8150/0008:0015	8150-0008-0015	Ukmergės r. sav. Dukstynos k. Dobilų tak. 22
309	8150/0008:0001	8150-0008-0001	Ukmergės r. sav. Dukstynos k. Dobilų tak. 3
310	8150/0008:0006	8150-0008-0006	Ukmergės r. sav. Dukstynos k. Dobilų tak. 4
311	8150/0008:0002	8150-0008-0002	Ukmergės r. sav. Dukstynos k. Dobilų tak. 5
312	8150/0008:0007	8150-0008-0007	Ukmergės r. sav. Dukstynos k. Dobilų tak. 6
313	8150/0008:0003	8150-0008-0003	Ukmergės r. sav. Dukstynos k. Dobilų tak. 7
314	8150/0008:0008	8150-0008-0008	Ukmergės r. sav. Dukstynos k. Dobilų tak. 8
315	8150/0008:0190	8150-0008-0190	Ukmergės r. sav. Dukstynos k. Gandrų tak. 1
316	8150/0008:0199	8150-0008-0199	Ukmergės r. sav. Dukstynos k. Gandrų tak. 10
317	8150/0008:0200	8150-0008-0200	Ukmergės r. sav. Dukstynos k. Gandrų tak. 11
318	8150/0008:0201	8150-0008-0201	Ukmergės r. sav. Dukstynos k. Gandrų tak. 12
319	8150/0008:0202	8150-0008-0202	Ukmergės r. sav. Dukstynos k. Gandrų tak. 13
320	8150/0008:0245	4400-4475-7837	Ukmergės r. sav. Dukstynos k. Gandrų tak. 14
321	8150/0008:0204	8150-0008-0204	Ukmergės r. sav. Dukstynos k. Gandrų tak. 15
322	8150/0008:0205	8150-0008-0205	Ukmergės r. sav. Dukstynos k. Gandrų tak. 16
323	8150/0008:0206	8150-0008-0206	Ukmergės r. sav. Dukstynos k. Gandrų tak. 17
324	8150/0008:0016	4400-2485-4120	Ukmergės r. sav. Dukstynos k. Gandrų tak. 18
325	8150/0008:0009	4400-2485-4010	Ukmergės r. sav. Dukstynos k. Gandrų tak. 19
326	8150/0008:0028	4400-2597-2109	Ukmergės r. sav. Dukstynos k. Gandrų tak. 20
327	8150/0008:0019	4400-2597-2030	Ukmergės r. sav. Dukstynos k. Gandrų tak. 21
328	8150/0008:0192	8150-0008-0192	Ukmergės r. sav. Dukstynos k. Gandrų tak. 3
329	8150/0008:0193	8150-0008-0193	Ukmergės r. sav. Dukstynos k. Gandrų tak. 4
330	8150/0008:0194	8150-0008-0194	Ukmergės r. sav. Dukstynos k. Gandrų tak. 5

331	8150/0008:0222	4400-4475-0934	Ukmergės r. sav. Dukstynos k. Gandrų tak. 6
332	8150/0008:0196	8150-0008-0196	Ukmergės r. sav. Dukstynos k. Gandrų tak. 7
333	8150/0008:0197	8150-0008-0197	Ukmergės r. sav. Dukstynos k. Gandrų tak. 8
334	8150/0008:0198	8150-0008-0198	Ukmergės r. sav. Dukstynos k. Gandrų tak. 9
335	8150/0007:0022	4400-2647-1272	Ukmergės r. sav. Dukstynos k. Girios g. 22
336	8150/0007:0014	4400-2647-1207	Ukmergės r. sav. Dukstynos k. Girios g. 23
337	8150/0007:0073	4400-5353-0756	Ukmergės r. sav. Dukstynos k. Girios g. 24
338	8150/0007:0085	4400-5405-6821	Ukmergės r. sav. Dukstynos k. Girios g. 25
339	8150/0007:0139	8150-0007-0139	Ukmergės r. sav. Dukstynos k. Girios g. 26
340	8150/0007:0013	8150-0007-0013	Ukmergės r. sav. Dukstynos k. Girios g. 27
341	8150/0008:0310	4400-2014-0445	Ukmergės r. sav. Dukstynos k. Kadagių tak. 1
342	8150/0008:0254	8150-0008-0254	Ukmergės r. sav. Dukstynos k. Kadagių tak. 10
343	8150/0008:0255	8150-0008-0255	Ukmergės r. sav. Dukstynos k. Kadagių tak. 12
344	8150/0008:0250	8150-0008-0250	Ukmergės r. sav. Dukstynos k. Kadagių tak. 2
345	8150/0008:0301	4400-1097-6520	Ukmergės r. sav. Dukstynos k. Kadagių tak. 4
346	8150/0008:0252	8150-0008-0252	Ukmergės r. sav. Dukstynos k. Kadagių tak. 6
347	8150/0008:0253	8150-0008-0253	Ukmergės r. sav. Dukstynos k. Kadagių tak. 8
348	8150/0008:0308	4400-1986-1404	Ukmergės r. sav. Dukstynos k. Kamanių tak. 1
349	8150/0008:0130	8150-0008-0130	Ukmergės r. sav. Dukstynos k. Kamanių tak. 10
350	8150/0008:0133	8150-0008-0133	Ukmergės r. sav. Dukstynos k. Kamanių tak. 11
351	8150/0008:0132	8150-0008-0132	Ukmergės r. sav. Dukstynos k. Kamanių tak. 12
352	8150/0008:0135	8150-0008-0135	Ukmergės r. sav. Dukstynos k. Kamanių tak. 13
353	8150/0008:0134	8150-0008-0134	Ukmergės r. sav. Dukstynos k. Kamanių tak. 14
354	8150/0008:0137	8150-0008-0137	Ukmergės r. sav. Dukstynos k. Kamanių tak. 15
355	8150/0008:0136	8150-0008-0136	Ukmergės r. sav. Dukstynos k. Kamanių tak. 16
356	8150/0008:0139	8150-0008-0139	Ukmergės r. sav. Dukstynos k. Kamanių tak. 17
357	8150/0008:0138	8150-0008-0138	Ukmergės r. sav. Dukstynos k. Kamanių tak. 18
358	8150/0008:0141	8150-0008-0141	Ukmergės r. sav. Dukstynos k. Kamanių tak. 19
359	8150/0008:0122	8150-0008-0122	Ukmergės r. sav. Dukstynos k. Kamanių tak. 2
360	8150/0008:0140	8150-0008-0140	Ukmergės r. sav. Dukstynos k. Kamanių tak. 20
361	8150/0008:0143	8150-0008-0143	Ukmergės r. sav. Dukstynos k. Kamanių tak. 21
362	8150/0008:0142	8150-0008-0142	Ukmergės r. sav. Dukstynos k. Kamanių tak. 22
363	8150/0008:0145	8150-0008-0145	Ukmergės r. sav. Dukstynos k. Kamanių tak. 23
364	8150/0008:0144	8150-0008-0144	Ukmergės r. sav. Dukstynos k. Kamanių tak. 24
365	8150/0008:0147	8150-0008-0147	Ukmergės r. sav. Dukstynos k. Kamanių tak. 25
366	8150/0008:0146	8150-0008-0146	Ukmergės r. sav. Dukstynos k. Kamanių tak. 26
367	8150/0008:0149	8150-0008-0149	Ukmergės r. sav. Dukstynos k. Kamanių tak. 27
368	8150/0008:0148	8150-0008-0148	Ukmergės r. sav. Dukstynos k. Kamanių tak. 28
369	8150/0008:0151	8150-0008-0151	Ukmergės r. sav. Dukstynos k. Kamanių tak. 29
370	8150/0008:0125	8150-0008-0125	Ukmergės r. sav. Dukstynos k. Kamanių tak. 3
371	8150/0008:0150	8150-0008-0150	Ukmergės r. sav. Dukstynos k. Kamanių tak. 30
372	8150/0008:0153	8150-0008-0153	Ukmergės r. sav. Dukstynos k. Kamanių tak. 31
373	8150/0008:0152	8150-0008-0152	Ukmergės r. sav. Dukstynos k. Kamanių tak. 32
374	8150/0008:0155	8150-0008-0155	Ukmergės r. sav. Dukstynos k. Kamanių tak. 33
375	8150/0008:0154	8150-0008-0154	Ukmergės r. sav. Dukstynos k. Kamanių tak. 34
376	8150/0008:0187	8150-0008-0187	Ukmergės r. sav. Dukstynos k. Kamanių tak. 36
377	8150/0008:0188	8150-0008-0188	Ukmergės r. sav. Dukstynos k. Kamanių tak. 38
378	8150/0008:0124	8150-0008-0124	Ukmergės r. sav. Dukstynos k. Kamanių tak. 4

379	8150/0008:0189	8150-0008-0189	Ukmergės r. sav. Dukstynos k. Kamanių tak. 40
380	8150/0008:0292	8150-0008-0292	Ukmergės r. sav. Dukstynos k. Kamanių tak. 42
381	8150/0008:0127	8150-0008-0127	Ukmergės r. sav. Dukstynos k. Kamanių tak. 5
382	8150/0008:0129	8150-0008-0129	Ukmergės r. sav. Dukstynos k. Kamanių tak. 7
383	8150/0008:0128	8150-0008-0128	Ukmergės r. sav. Dukstynos k. Kamanių tak. 8
384	8150/0008:0131	8150-0008-0131	Ukmergės r. sav. Dukstynos k. Kamanių tak. 9
385	8150/0007:0089	8150-0007-0089	Ukmergės r. sav. Dukstynos k. Kranto g. 23
386	8150/0007:0015	8150-0007-0015	Ukmergės r. sav. Dukstynos k. Kranto g. 26
387	8150/0007:0152	4400-2238-6981	Ukmergės r. sav. Dukstynos k. Kranto g. 28
388	8150/0008:0017	8150-0008-0017	Ukmergės r. sav. Dukstynos k. Lakštingalų tak. 1
389	8150/0008:0026	8150-0008-0026	Ukmergės r. sav. Dukstynos k. Lakštingalų tak. 10
390	8150/0008:0027	8150-0008-0027	Ukmergės r. sav. Dukstynos k. Lakštingalų tak. 11
391	8150/0008:0030	8150-0008-0030	Ukmergės r. sav. Dukstynos k. Lakštingalų tak. 12
392	8150/0008:0029	8150-0008-0029	Ukmergės r. sav. Dukstynos k. Lakštingalų tak. 13
393	8150/0008:0291	8150-0008-0291	Ukmergės r. sav. Dukstynos k. Lakštingalų tak. 14
394	8150/0008:0031	8150-0008-0031	Ukmergės r. sav. Dukstynos k. Lakštingalų tak. 15
395	8150/0008:0032	8150-0008-0032	Ukmergės r. sav. Dukstynos k. Lakštingalų tak. 16
396	8150/0008:0294	8150-0008-0294	Ukmergės r. sav. Dukstynos k. Lakštingalų tak. 17
397	8150/0008:0034	8150-0008-0034	Ukmergės r. sav. Dukstynos k. Lakštingalų tak. 18
398	8150/0008:0035	8150-0008-0035	Ukmergės r. sav. Dukstynos k. Lakštingalų tak. 19
399	8150/0008:0018	8150-0008-0018	Ukmergės r. sav. Dukstynos k. Lakštingalų tak. 2
400	8150/0008:0036	8150-0008-0036	Ukmergės r. sav. Dukstynos k. Lakštingalų tak. 20
401	8150/0008:0037	8150-0008-0037	Ukmergės r. sav. Dukstynos k. Lakštingalų tak. 21
402	8150/0008:0300	4400-0873-0823	Ukmergės r. sav. Dukstynos k. Lakštingalų tak. 22
403	8150/0008:0039	8150-0008-0039	Ukmergės r. sav. Dukstynos k. Lakštingalų tak. 23
404	8150/0008:0040	8150-0008-0040	Ukmergės r. sav. Dukstynos k. Lakštingalų tak. 24
405	8150/0008:0041	8150-0008-0041	Ukmergės r. sav. Dukstynos k. Lakštingalų tak. 26
406	8150/0008:0042	8150-0008-0042	Ukmergės r. sav. Dukstynos k. Lakštingalų tak. 26A
407	8150/0008:0311	4400-2019-2765	Ukmergės r. sav. Dukstynos k. Lakštingalų tak. 3
408	8150/0008:0020	8150-0008-0020	Ukmergės r. sav. Dukstynos k. Lakštingalų tak. 4
409	8150/0008:0021	8150-0008-0021	Ukmergės r. sav. Dukstynos k. Lakštingalų tak. 5
410	8150/0008:0022	8150-0008-0022	Ukmergės r. sav. Dukstynos k. Lakštingalų tak. 6
411	8150/0008:0023	8150-0008-0023	Ukmergės r. sav. Dukstynos k. Lakštingalų tak. 7
412	8150/0008:0024	8150-0008-0024	Ukmergės r. sav. Dukstynos k. Lakštingalų tak. 8

413	8150/0008:0025	8150-0008-0025	Ukmergės r. sav. Dukstynos k. Lakštingalų tak. 9
414	8150/0007:0107	8150-0007-0107	Ukmergės r. sav. Dukstynos k. Lauko g. 15
415	8150/0007:0118	8150-0007-0118	Ukmergės r. sav. Dukstynos k. Lauko g. 18
416	8150/0007:0119	8150-0007-0119	Ukmergės r. sav. Dukstynos k. Lauko g. 20
417	8150/0007:0110	8150-0007-0110	Ukmergės r. sav. Dukstynos k. Lauko g. 22
418	8150/0008:0213	8150-0008-0213	Ukmergės r. sav. Dukstynos k. Plukių tak. 10
419	8150/0008:0214	8150-0008-0214	Ukmergės r. sav. Dukstynos k. Plukių tak. 12
420	8150/0008:0287	8150-0008-0287	Ukmergės r. sav. Dukstynos k. Plukių tak. 3
421	8150/0008:0211	8150-0008-0211	Ukmergės r. sav. Dukstynos k. Plukių tak. 6
422	8150/0008:0156	4400-4196-0362	Ukmergės r. sav. Dukstynos k. Plukių tak. 8
423	8150/0008:0302	4400-1468-1799	Ukmergės r. sav. Dukstynos k. Purienuų tak. 1
424	8150/0008:0266	8150-0008-0266	Ukmergės r. sav. Dukstynos k. Purienuų tak. 11
425	8150/0008:0267	8150-0008-0267	Ukmergės r. sav. Dukstynos k. Purienuų tak. 13
426	8150/0008:0259	8150-0008-0259	Ukmergės r. sav. Dukstynos k. Purienuų tak. 2
427	8150/0008:0258	8150-0008-0258	Ukmergės r. sav. Dukstynos k. Purienuų tak. 3
428	8150/0008:0261	8150-0008-0261	Ukmergės r. sav. Dukstynos k. Purienuų tak. 4
429	8150/0008:0260	8150-0008-0260	Ukmergės r. sav. Dukstynos k. Purienuų tak. 5
430	8150/0008:0263	8150-0008-0263	Ukmergės r. sav. Dukstynos k. Purienuų tak. 6
431	8150/0008:0262	8150-0008-0262	Ukmergės r. sav. Dukstynos k. Purienuų tak. 7
432	8150/0008:0231	8150-0008-0231	Ukmergės r. sav. Dukstynos k. Pušų tak. 10
433	8150/0008:0219	8150-0008-0219	Ukmergės r. sav. Dukstynos k. Pušų tak. 11
434	8150/0008:0283	8150-0008-0283	Ukmergės r. sav. Dukstynos k. Pušų tak. 12
435	8150/0008:0220	8150-0008-0220	Ukmergės r. sav. Dukstynos k. Pušų tak. 13
436	8150/0008:0282	8150-0008-0282	Ukmergės r. sav. Dukstynos k. Pušų tak. 14
437	8150/0008:0282	8150-0008-0282	Ukmergės r. sav. Dukstynos k. Pušų tak. 14
438	8150/0008:0221	8150-0008-0221	Ukmergės r. sav. Dukstynos k. Pušų tak. 15
439	8150/0008:0241	8150-0008-0241	Ukmergės r. sav. Dukstynos k. Pušų tak. 16
440	8150/0008:0241	8150-0008-0241	Ukmergės r. sav. Dukstynos k. Pušų tak. 16
441	8150/0008:0241	8150-0008-0241	Ukmergės r. sav. Dukstynos k. Pušų tak. 16
442	8150/0008:0295	8150-0008-0295	Ukmergės r. sav. Dukstynos k. Pušų tak. 17
443	8150/0008:0239	8150-0008-0239	Ukmergės r. sav. Dukstynos k. Pušų tak. 18
444	8150/0008:0239	8150-0008-0239	Ukmergės r. sav. Dukstynos k. Pušų tak. 18
445	8150/0008:0281	8150-0008-0281	Ukmergės r. sav. Dukstynos k. Pušų tak. 19
446	8150/0008:0309	4400-2010-0452	Ukmergės r. sav. Dukstynos k. Pušų tak. 19A
447	8150/0008:0318	4400-5670-9132	Ukmergės r. sav. Dukstynos k. Pušų tak. 1A
448	8150/0008:0304	4400-1710-8493	Ukmergės r. sav. Dukstynos k. Pušų tak. 20
449	8150/0008:0238	8150-0008-0238	Ukmergės r. sav. Dukstynos k. Pušų tak. 21
450	8150/0008:0243	8150-0008-0243	Ukmergės r. sav. Dukstynos k. Pušų tak. 22
451	8150/0008:0240	8150-0008-0240	Ukmergės r. sav. Dukstynos k. Pušų tak. 23
452	8150/0008:0279	4400-5358-6026	Ukmergės r. sav. Dukstynos k. Pušų tak. 24
453	8150/0008:0242	8150-0008-0242	Ukmergės r. sav. Dukstynos k. Pušų tak. 25
454	8150/0008:0247	8150-0008-0247	Ukmergės r. sav. Dukstynos k. Pušų tak. 26
455	8150/0008:0244	8150-0008-0244	Ukmergės r. sav. Dukstynos k. Pušų tak. 27
456	8150/0008:0248	8150-0008-0248	Ukmergės r. sav. Dukstynos k. Pušų tak. 29
457	8150/0008:0215	8150-0008-0215	Ukmergės r. sav. Dukstynos k. Pušų tak. 3
458	8150/0008:0249	8150-0008-0249	Ukmergės r. sav. Dukstynos k. Pušų tak. 31
459	8150/0008:0246	8150-0008-0246	Ukmergės r. sav. Dukstynos k. Pušų tak. 33
460	8150/0008:0298	4400-0222-2500	Ukmergės r. sav. Dukstynos k. Pušų tak. 3A

461	8150/0008:0317	4400-2463-2886	Ukmergės r. sav. Dukstynos k. Pušų tak. 4
462	8150/0008:0216	8150-0008-0216	Ukmergės r. sav. Dukstynos k. Pušų tak. 5
463	8150/0008:0303	4400-1700-2050	Ukmergės r. sav. Dukstynos k. Pušų tak. 5A
464	8150/0008:0223	8150-0008-0223	Ukmergės r. sav. Dukstynos k. Pušų tak. 6
465	8150/0008:0217	8150-0008-0217	Ukmergės r. sav. Dukstynos k. Pušų tak. 7
466	8150/0008:0230	8150-0008-0230	Ukmergės r. sav. Dukstynos k. Pušų tak. 8
467	8150/0008:0218	8150-0008-0218	Ukmergės r. sav. Dukstynos k. Pušų tak. 9
468	8150/0008:0157	8150-0008-0157	Ukmergės r. sav. Dukstynos k. Šilagėlių tak. 1
469	8150/0008:0166	8150-0008-0166	Ukmergės r. sav. Dukstynos k. Šilagėlių tak. 10
470	8150/0008:0167	8150-0008-0167	Ukmergės r. sav. Dukstynos k. Šilagėlių tak. 11
471	8150/0008:0168	8150-0008-0168	Ukmergės r. sav. Dukstynos k. Šilagėlių tak. 12
472	8150/0008:0169	8150-0008-0169	Ukmergės r. sav. Dukstynos k. Šilagėlių tak. 13
473	8150/0008:0170	8150-0008-0170	Ukmergės r. sav. Dukstynos k. Šilagėlių tak. 14
474	8150/0008:0171	8150-0008-0171	Ukmergės r. sav. Dukstynos k. Šilagėlių tak. 15
475	8150/0008:0172	8150-0008-0172	Ukmergės r. sav. Dukstynos k. Šilagėlių tak. 16
476	8150/0008:0173	8150-0008-0173	Ukmergės r. sav. Dukstynos k. Šilagėlių tak. 17
477	8150/0008:0174	8150-0008-0174	Ukmergės r. sav. Dukstynos k. Šilagėlių tak. 18
478	8150/0008:0158	8150-0008-0158	Ukmergės r. sav. Dukstynos k. Šilagėlių tak. 2
479	8150/0008:0176	8150-0008-0176	Ukmergės r. sav. Dukstynos k. Šilagėlių tak. 20
480	8150/0008:0177	8150-0008-0177	Ukmergės r. sav. Dukstynos k. Šilagėlių tak. 21
481	8150/0008:0178	8150-0008-0178	Ukmergės r. sav. Dukstynos k. Šilagėlių tak. 22
482	8150/0008:0179	8150-0008-0179	Ukmergės r. sav. Dukstynos k. Šilagėlių tak. 23
483	8150/0008:0180	8150-0008-0180	Ukmergės r. sav. Dukstynos k. Šilagėlių tak. 24
484	8150/0008:0181	8150-0008-0181	Ukmergės r. sav. Dukstynos k. Šilagėlių tak. 25
485	8150/0008:0182	8150-0008-0182	Ukmergės r. sav. Dukstynos k. Šilagėlių tak. 26
486	8150/0008:0183	8150-0008-0183	Ukmergės r. sav. Dukstynos k. Šilagėlių tak. 27
487	8150/0008:0184	8150-0008-0184	Ukmergės r. sav. Dukstynos k. Šilagėlių tak. 28
488	8150/0008:0185	8150-0008-0185	Ukmergės r. sav. Dukstynos k. Šilagėlių tak. 29
489	8150/0008:0159	8150-0008-0159	Ukmergės r. sav. Dukstynos k. Šilagėlių tak. 3
490	8150/0008:0186	8150-0008-0186	Ukmergės r. sav. Dukstynos k. Šilagėlių tak. 31
491	8150/0008:0160	8150-0008-0160	Ukmergės r. sav. Dukstynos k. Šilagėlių tak. 4
492	8150/0008:0161	8150-0008-0161	Ukmergės r. sav. Dukstynos k. Šilagėlių tak. 5
493	8150/0008:0162	8150-0008-0162	Ukmergės r. sav. Dukstynos k. Šilagėlių tak. 6
494	8150/0008:0163	8150-0008-0163	Ukmergės r. sav. Dukstynos k. Šilagėlių tak. 7
495	8150/0008:0164	8150-0008-0164	Ukmergės r. sav. Dukstynos k. Šilagėlių tak. 8
496	8150/0008:0165	8150-0008-0165	Ukmergės r. sav. Dukstynos k. Šilagėlių tak. 9
497	8150/0007:0090	8150-0007-0090	Ukmergės r. sav. Dukstynos k. Slėnio g. 18
498	8150/0008:0257	8150-0008-0257	Ukmergės r. sav. Dukstynos k. Vaivų tak. 3
499	8150/0008:0047	8150-0008-0047	Ukmergės r. sav. Dukstynos k. Vyturių tak. 1
500	8150/0008:0056	8150-0008-0056	Ukmergės r. sav. Dukstynos k. Vyturių tak. 10
501	8150/0008:0057	8150-0008-0057	Ukmergės r. sav. Dukstynos k. Vyturių tak. 11
502	8150/0008:0058	8150-0008-0058	Ukmergės r. sav. Dukstynos k. Vyturių tak. 12
503	8150/0008:0059	8150-0008-0059	Ukmergės r. sav. Dukstynos k. Vyturių tak. 13
504	8150/0008:0060	8150-0008-0060	Ukmergės r. sav. Dukstynos k. Vyturių tak. 14
505	8150/0008:0061	8150-0008-0061	Ukmergės r. sav. Dukstynos k. Vyturių tak. 15
506	8150/0008:0062	8150-0008-0062	Ukmergės r. sav. Dukstynos k. Vyturių tak. 16
507	8150/0008:0063	8150-0008-0063	Ukmergės r. sav. Dukstynos k. Vyturių tak. 17
508	8150/0008:0064	8150-0008-0064	Ukmergės r. sav. Dukstynos k. Vyturių tak. 18

509	8150/0008:0065	8150-0008-0065	Ukmergės r. sav. Dukstynos k. Vyturių tak. 19
510	8150/0008:0066	8150-0008-0066	Ukmergės r. sav. Dukstynos k. Vyturių tak. 20
511	8150/0008:0067	8150-0008-0067	Ukmergės r. sav. Dukstynos k. Vyturių tak. 21
512	8150/0008:0068	8150-0008-0068	Ukmergės r. sav. Dukstynos k. Vyturių tak. 22
513	8150/0008:0069	8150-0008-0069	Ukmergės r. sav. Dukstynos k. Vyturių tak. 23
514	8150/0008:0070	8150-0008-0070	Ukmergės r. sav. Dukstynos k. Vyturių tak. 24
515	8150/0008:0071	8150-0008-0071	Ukmergės r. sav. Dukstynos k. Vyturių tak. 25
516	8150/0008:0072	8150-0008-0072	Ukmergės r. sav. Dukstynos k. Vyturių tak. 26
517	8150/0008:0073	8150-0008-0073	Ukmergės r. sav. Dukstynos k. Vyturių tak. 27
518	8150/0008:0074	8150-0008-0074	Ukmergės r. sav. Dukstynos k. Vyturių tak. 28
519	8150/0008:0049	8150-0008-0049	Ukmergės r. sav. Dukstynos k. Vyturių tak. 3
520	8150/0008:0076	8150-0008-0076	Ukmergės r. sav. Dukstynos k. Vyturių tak. 30
521	8150/0008:0075	8150-0008-0075	Ukmergės r. sav. Dukstynos k. Vyturių tak. 31
522	8150/0008:0078	8150-0008-0078	Ukmergės r. sav. Dukstynos k. Vyturių tak. 32
523	8150/0008:0289	8150-0008-0289	Ukmergės r. sav. Dukstynos k. Vyturių tak. 33
524	8150/0008:0080	8150-0008-0080	Ukmergės r. sav. Dukstynos k. Vyturių tak. 34
525	8150/0008:0079	8150-0008-0079	Ukmergės r. sav. Dukstynos k. Vyturių tak. 35
526	8150/0008:0082	8150-0008-0082	Ukmergės r. sav. Dukstynos k. Vyturių tak. 36
527	8150/0008:0050	8150-0008-0050	Ukmergės r. sav. Dukstynos k. Vyturių tak. 4
528	8150/0008:0051	8150-0008-0051	Ukmergės r. sav. Dukstynos k. Vyturių tak. 5
529	8150/0008:0052	8150-0008-0052	Ukmergės r. sav. Dukstynos k. Vyturių tak. 6
530	8150/0008:0053	8150-0008-0053	Ukmergės r. sav. Dukstynos k. Vyturių tak. 7
531	8150/0008:0054	8150-0008-0054	Ukmergės r. sav. Dukstynos k. Vyturių tak. 8
532	8150/0008:0055	8150-0008-0055	Ukmergės r. sav. Dukstynos k. Vyturių tak. 9
533	8150/0008:0225	8150-0008-0225	Ukmergės r. sav. Dukstynos k. Žemuogių g. 1
534	8150/0008:0224	8150-0008-0224	Ukmergės r. sav. Dukstynos k. Žemuogių g. 2
535	8150/0008:0227	8150-0008-0227	Ukmergės r. sav. Dukstynos k. Žemuogių g. 3
536	8150/0008:0226	8150-0008-0226	Ukmergės r. sav. Dukstynos k. Žemuogių g. 4
537	8150/0008:0229	8150-0008-0229	Ukmergės r. sav. Dukstynos k. Žemuogių g. 5
538	8150/0008:0228	8150-0008-0228	Ukmergės r. sav. Dukstynos k. Žemuogių g. 6
539	8150/0008:0083	8150-0008-0083	Ukmergės r. sav. Dukstynos k. Žibučių tak. 1
540	8150/0008:0092	8150-0008-0092	Ukmergės r. sav. Dukstynos k. Žibučių tak. 10
541	8150/0008:0093	8150-0008-0093	Ukmergės r. sav. Dukstynos k. Žibučių tak. 11
542	8150/0008:0094	8150-0008-0094	Ukmergės r. sav. Dukstynos k. Žibučių tak. 12
543	8150/0008:0095	8150-0008-0095	Ukmergės r. sav. Dukstynos k. Žibučių tak. 13
544	8150/0008:0096	8150-0008-0096	Ukmergės r. sav. Dukstynos k. Žibučių tak. 14
545	8150/0008:0097	8150-0008-0097	Ukmergės r. sav. Dukstynos k. Žibučių tak. 15
546	8150/0008:0098	8150-0008-0098	Ukmergės r. sav. Dukstynos k. Žibučių tak. 16
547	8150/0008:0099	8150-0008-0099	Ukmergės r. sav. Dukstynos k. Žibučių tak. 17
548	8150/0008:0100	8150-0008-0100	Ukmergės r. sav. Dukstynos k. Žibučių tak. 18
549	8150/0008:0101	8150-0008-0101	Ukmergės r. sav. Dukstynos k. Žibučių tak. 19
550	8150/0008:0084	8150-0008-0084	Ukmergės r. sav. Dukstynos k. Žibučių tak. 2
551	8150/0008:0103	8150-0008-0103	Ukmergės r. sav. Dukstynos k. Žibučių tak. 21
552	8150/0008:0104	8150-0008-0104	Ukmergės r. sav. Dukstynos k. Žibučių tak. 22
553	8150/0008:0105	8150-0008-0105	Ukmergės r. sav. Dukstynos k. Žibučių tak. 23
554	8150/0008:0106	8150-0008-0106	Ukmergės r. sav. Dukstynos k. Žibučių tak. 24
555	8150/0008:0107	8150-0008-0107	Ukmergės r. sav. Dukstynos k. Žibučių tak. 25
556	8150/0008:0108	8150-0008-0108	Ukmergės r. sav. Dukstynos k. Žibučių tak. 26



557	8150/0008:0109	8150-0008-0109	Ukmergės r. sav. Dukstynos k. Žibučių tak. 27
558	8150/0008:0110	8150-0008-0110	Ukmergės r. sav. Dukstynos k. Žibučių tak. 28
559	8150/0008:0111	8150-0008-0111	Ukmergės r. sav. Dukstynos k. Žibučių tak. 29
560	8150/0008:0085	8150-0008-0085	Ukmergės r. sav. Dukstynos k. Žibučių tak. 3
561	8150/0008:0112	8150-0008-0112	Ukmergės r. sav. Dukstynos k. Žibučių tak. 30
562	8150/0008:0113	8150-0008-0113	Ukmergės r. sav. Dukstynos k. Žibučių tak. 31
563	8150/0008:0114	8150-0008-0114	Ukmergės r. sav. Dukstynos k. Žibučių tak. 32
564	8150/0008:0115	8150-0008-0115	Ukmergės r. sav. Dukstynos k. Žibučių tak. 33
565	8150/0008:0116	8150-0008-0116	Ukmergės r. sav. Dukstynos k. Žibučių tak. 34
566	8150/0008:0117	8150-0008-0117	Ukmergės r. sav. Dukstynos k. Žibučių tak. 35
567	8150/0008:0212	4400-4371-8521	Ukmergės r. sav. Dukstynos k. Žibučių tak. 36
568	8150/0008:0119	8150-0008-0119	Ukmergės r. sav. Dukstynos k. Žibučių tak. 37
569	8150/0008:0086	8150-0008-0086	Ukmergės r. sav. Dukstynos k. Žibučių tak. 4
570	8150/0008:0087	8150-0008-0087	Ukmergės r. sav. Dukstynos k. Žibučių tak. 5
571	8150/0008:0088	8150-0008-0088	Ukmergės r. sav. Dukstynos k. Žibučių tak. 6
572	8150/0008:0089	8150-0008-0089	Ukmergės r. sav. Dukstynos k. Žibučių tak. 7
573	8150/0008:0090	8150-0008-0090	Ukmergės r. sav. Dukstynos k. Žibučių tak. 8
574	8150/0008:0091	8150-0008-0091	Ukmergės r. sav. Dukstynos k. Žibučių tak. 9
575	8122/0001:0073	8122-0001-0073	Ukmergės r. sav. Geldonkos k.
576	8122/0001:0029	8122-0001-0029	Ukmergės r. sav. Geldonkos k.
577	8122/0001:0030	8122-0001-0030	Ukmergės r. sav. Geldonkos k.
578	8122/0001:0078	8122-0001-0078	Ukmergės r. sav. Geldonkos k.
579	8122/0001:0079	8122-0001-0079	Ukmergės r. sav. Geldonkos k.
580	8122/0001:0035	8122-0001-0035	Ukmergės r. sav. Geldonkos k.
581	8122/0001:0074	8122-0001-0074	Ukmergės r. sav. Geldonkos k. 3
582	8101/0005:0160	4400-0586-5376	Ukmergės r. sav. Graužiečių k.
583	8101/0005:0013	4400-2800-0700	Ukmergės r. sav. Graužiečių k.
584	8101/0005:0135	4400-0185-3596	Ukmergės r. sav. Graužiečių k.
585	8101/0005:0059	8101-0005-0059	Ukmergės r. sav. Graužiečių k.
586	8101/0005:0020	4400-3041-8384	Ukmergės r. sav. Graužiečių k.
587	8101/0005:0006	4400-2744-7472	Ukmergės r. sav. Graužiečių k.
588	8101/0005:0103	8101-0005-0103	Ukmergės r. sav. Graužiečių k.
589	8101/0005:0158	4400-0513-3180	Ukmergės r. sav. Graužiečių k.
590	8101/0005:0008	4400-2881-5476	Ukmergės r. sav. Graužiečių k.
591	8101/0005:0097	8101-0005-0097	Ukmergės r. sav. Graužiečių k.
592	8101/0005:0133	4400-0134-3090	Ukmergės r. sav. Graužiečių k.
593	8101/0005:0062	8101-0005-0062	Ukmergės r. sav. Graužiečių k.
594	8101/0005:0136	4400-0185-4217	Ukmergės r. sav. Graužiečių k.
595	8101/0005:0157	4400-0512-5035	Ukmergės r. sav. Graužiečių k.
596	8101/0005:0073	8101-0005-0073	Ukmergės r. sav. Graužiečių k.
597	8101/0005:0019	8101-0005-0019	Ukmergės r. sav. Graužiečių k.
598	8101/0005:0114	8101-0005-0114	Ukmergės r. sav. Graužiečių k.
599	8101/0005:0004	8101-0005-0004	Ukmergės r. sav. Graužiečių k.
600	8101/0005:0116	8101-0005-0116	Ukmergės r. sav. Graužiečių k.
601	8101/0005:0154	4400-0484-6097	Ukmergės r. sav. Graužiečių k.
602	8101/0005:0077	8101-0005-0077	Ukmergės r. sav. Graužiečių k.
603	8101/0005:0017	4400-3013-8520	Ukmergės r. sav. Graužiečių k.
604	8101/0005:0011	4400-2800-0586	Ukmergės r. sav. Graužiečių k.

605	8101/0005:0188	4400-2349-3021	Ukmergės r. sav. Graužiečių k.
606	8101/0005:0093	8101-0005-0093	Ukmergės r. sav. Graužiečių k.
607	8101/0005:0159	4400-0513-3315	Ukmergės r. sav. Graužiečių k.
608	8101/0005:0174	4400-1661-5615	Ukmergės r. sav. Graužiečių k.
609	8101/0005:0163	4400-0657-5026	Ukmergės r. sav. Graužiečių k.
610	8101/0005:0101	8101-0005-0101	Ukmergės r. sav. Graužiečių k.
611	8101/0005:0057	8101-0005-0057	Ukmergės r. sav. Graužiečių k.
612	8101/0005:0013	4400-2800-0700	Ukmergės r. sav. Graužiečių k.
613	8101/0005:0103	8101-0005-0103	Ukmergės r. sav. Graužiečių k.
614	8101/0005:0103	8101-0005-0103	Ukmergės r. sav. Graužiečių k.
615	8101/0005:0057	8101-0005-0057	Ukmergės r. sav. Graužiečių k.
616	8101/0005:0183	4400-2122-3445	Ukmergės r. sav. Graužiečių k. Molėtų kel. 12
617	8101/0005:0092	8101-0005-0092	Ukmergės r. sav. Graužiečių k. Molėtų kel. 14
618	8101/0005:0184	4400-2292-1802	Ukmergės r. sav. Graužiečių k. Molėtų kel. 16
619	8101/0005:0146	4400-0339-7260	Ukmergės r. sav. Graužiečių k. Molėtų kel. 16B
620	8101/0005:0064	8101-0005-0064	Ukmergės r. sav. Graužiečių k. Molėtų kel. 18
621	8101/0005:0080	8101-0005-0080	Ukmergės r. sav. Graužiečių k. Molėtų kel. 26
622	8185/0005:0167	8185-0005-0167	Ukmergės r. sav. Ilgatrakio k.
623	8185/0005:0010	8185-0005-0010	Ukmergės r. sav. Ilgatrakio k.
624	8185/0005:0139	8185-0005-0139	Ukmergės r. sav. Ilgatrakio k.
625	8101/0003:0247	4400-0640-7129	Ukmergės r. sav. Jačionių k.
626	8101/0003:0007	4400-2746-4273	Ukmergės r. sav. Jačionių k.
627	8101/0003:0158	8101-0003-0158	Ukmergės r. sav. Jačionių k.
628	8101/0003:0274	4400-1345-2467	Ukmergės r. sav. Jačionių k.
629	8101/0003:0270	4400-0900-4106	Ukmergės r. sav. Jačionių k.
630	8101/0004:0222	4400-2472-3306	Ukmergės r. sav. Jačionių k.
631	8101/0003:0140	8101-0003-0140	Ukmergės r. sav. Jačionių k.
632	8101/0003:0006	4400-2746-2888	Ukmergės r. sav. Jačionių k.
633	8101/0003:0037	8101-0003-0037	Ukmergės r. sav. Jačionių k.
634	8101/0003:0106	8101-0003-0106	Ukmergės r. sav. Jačionių k.
635	8101/0003:0293	4400-2270-5784	Ukmergės r. sav. Jačionių k.
636	8101/0003:0275	4400-1346-3460	Ukmergės r. sav. Jačionių k.
637	8101/0003:0111	8101-0003-0111	Ukmergės r. sav. Jačionių k.
638	8101/0003:0133	8101-0003-0133	Ukmergės r. sav. Jačionių k.
639	8101/0003:0012	8101-0003-0012	Ukmergės r. sav. Jačionių k.
640	8101/0003:0102	8101-0003-0102	Ukmergės r. sav. Jačionių k.
641	8101/0003:0075	4400-4418-1591	Ukmergės r. sav. Jačionių k.
642	8101/0003:0273	4400-1344-3480	Ukmergės r. sav. Jačionių k. 1
643	8124/0001:0008	8124-0001-0008	Ukmergės r. sav. Janušiščio k.
644	8124/0001:0127	8124-0001-0127	Ukmergės r. sav. Janušiščio k.
645	8124/0001:0017	8124-0001-0017	Ukmergės r. sav. Janušiščio k.
646	8124/0001:0023	8124-0001-0023	Ukmergės r. sav. Janušiščio k. 1
647	8140/0004:0522	4400-0576-1915	Ukmergės r. sav. Jogvilų k.
648	8140/0004:0391	8140-0004-0391	Ukmergės r. sav. Jogvilų k.
649	8140/0004:0033	4400-2689-8382	Ukmergės r. sav. Jogvilų k.
650	8140/0004:0030	8140-0004-0030	Ukmergės r. sav. Jogvilų k.
651	8140/0004:0520	4400-0512-4581	Ukmergės r. sav. Jogvilų k.
652	8140/0004:0535	4400-1000-6165	Ukmergės r. sav. Jogvilų k.

653	8140/0004:0393	8140-0004-0393	Ukmergės r. sav. Jogvilų k.
654	8140/0004:0392	8140-0004-0392	Ukmergės r. sav. Jogvilų k.
655	8140/0004:0582	4400-1975-4878	Ukmergės r. sav. Jogvilų k.
656	8140/0004:0525	4400-0598-5531	Ukmergės r. sav. Jogvilų k.
657	8140/0004:0029	8140-0004-0029	Ukmergės r. sav. Jogvilų k.
658	8140/0004:0395	8140-0004-0395	Ukmergės r. sav. Jogvilų k.
659	8140/0004:0536	4400-1000-6276	Ukmergės r. sav. Jogvilų k. Jogvilų g. 3A
660	8140/0004:0581	4400-1975-4837	Ukmergės r. sav. Jogvilų k. Jogvilų g. 4
661	8140/0004:0394	8140-0004-0394	Ukmergės r. sav. Jogvilų k. Jogvilų g. 6
662	8140/0004:0501	4400-0332-7642	Ukmergės r. sav. Jogvilų k. Jogvilų g. 8
663	8140/0004:0383	8140-0004-0383	Ukmergės r. sav. Juodkiškių k.
664	8140/0004:0533	4400-0992-3326	Ukmergės r. sav. Juodkiškių k.
665	8140/0004:0017	8140-0004-0017	Ukmergės r. sav. Juodkiškių k.
666	8140/0004:0042	4400-5303-2456	Ukmergės r. sav. Juodkiškių k.
667	8140/0004:0018	8140-0004-0018	Ukmergės r. sav. Juodkiškių k.
668	8140/0004:0386	8140-0004-0386	Ukmergės r. sav. Juodkiškių k.
669	8140/0004:0248	8140-0004-0248	Ukmergės r. sav. Juodkiškių k.
670	8140/0004:0390	8140-0004-0390	Ukmergės r. sav. Juodkiškių k.
671	8140/0004:0410	8140-0004-0410	Ukmergės r. sav. Juodkiškių k. 5
672	8140/0004:0411	8140-0004-0411	Ukmergės r. sav. Juodkiškių k. 6
673	8115/0001:0307	8115-0001-0307	Ukmergės r. sav. Kadrėnų k.
674	8115/0001:0014	8115-0001-0014	Ukmergės r. sav. Kadrėnų k.
675	8115/0001:0001	8115-0001-0001	Ukmergės r. sav. Kadrėnų k.
676	8115/0001:0013	8115-0001-0013	Ukmergės r. sav. Kadrėnų k.
677	8115/0001:0003	8115-0001-0003	Ukmergės r. sav. Kadrėnų k.
678	8188/0004:0204	8188-0004-0204	Ukmergės r. sav. Kraupėnų k.
679	8122/0002:0026	8122-0002-0026	Ukmergės r. sav. Kraupėnų k.
680	8188/0004:0158	8188-0004-0158	Ukmergės r. sav. Kraupėnų k.
681	8188/0004:0199	8188-0004-0199	Ukmergės r. sav. Kraupėnų k.
682	8188/0004:0141	8188-0004-0141	Ukmergės r. sav. Kraupėnų k.
683	8188/0004:0198	8188-0004-0198	Ukmergės r. sav. Kraupėnų k.
684	8188/0004:0313	4400-1530-9749	Ukmergės r. sav. Kraupėnų k.
685	8188/0004:0293	4400-0779-0929	Ukmergės r. sav. Kraupėnų k.
686	8188/0004:0312	4400-1530-9568	Ukmergės r. sav. Kraupėnų k.
687	8188/0004:0045	4400-2844-3623	Ukmergės r. sav. Kraupėnų k.
688	8188/0004:0107	4400-3162-5659	Ukmergės r. sav. Kraupėnų k.
689	8188/0004:0297	4400-0870-1600	Ukmergės r. sav. Kraupėnų k.
690	8188/0004:0048	4400-3162-5560	Ukmergės r. sav. Kraupėnų k.
691	8188/0004:0329	4400-2262-6296	Ukmergės r. sav. Kraupėnų k.
692	8188/0004:0250	4400-0202-3932	Ukmergės r. sav. Kraupėnų k.
693	8188/0004:0138	8188-0004-0138	Ukmergės r. sav. Kraupėnų k.
694	8188/0004:0010	8188-0004-0010	Ukmergės r. sav. Kraupėnų k.
695	8188/0004:0030	8188-0004-0030	Ukmergės r. sav. Kraupėnų k.
696	8188/0004:0120	8188-0004-0120	Ukmergės r. sav. Kraupėnų k.
697	8188/0004:0070	4400-3846-0594	Ukmergės r. sav. Kraupėnų k.
698	8188/0004:0178	8188-0004-0178	Ukmergės r. sav. Kraupėnų k.
699	8188/0004:0202	8188-0005-0179	Ukmergės r. sav. Kraupėnų k.
700	8188/0004:0296	4400-0870-1575	Ukmergės r. sav. Kraupėnų k.

701	8188/0004:0176	8188-0004-0176	Ukmergės r. sav. Kraupėnų k. Kraupėnų g. 14
702	8188/0004:0104	8188-0004-0104	Ukmergės r. sav. Kraupėnų k. Kraupėnų g. 16
703	8188/0004:0118	8188-0004-0118	Ukmergės r. sav. Kraupėnų k. Kraupėnų g. 18
704	8188/0004:0069	4400-3846-0129	Ukmergės r. sav. Kraupėnų k. Kraupėnų g. 2
705	8188/0004:0011	8188-0004-0011	Ukmergės r. sav. Kraupėnų k. Kraupėnų g. 4
706	8188/0004:0225	4400-3162-5726	Ukmergės r. sav. Kraupėnų k. Kraupėnų g. 8
707	8124/0001:0146	8124-0001-0146	Ukmergės r. sav. Krikštėnų k.
708	8124/0005:0083	4400-1251-9126	Ukmergės r. sav. Krikštėnų k.
709	8124/0001:0355	4400-1251-8866	Ukmergės r. sav. Krikštėnų k.
710	8124/0001:0263	4400-0384-7323	Ukmergės r. sav. Krikštėnų k.
711	8124/0001:0259	4400-0378-9819	Ukmergės r. sav. Krikštėnų k.
712	8124/0005:0080	4400-0955-4224	Ukmergės r. sav. Krikštėnų k.
713	8124/0001:0275	4400-0418-2449	Ukmergės r. sav. Krikštėnų k.
714	8124/0001:0125	8124-0001-0125	Ukmergės r. sav. Krikštėnų k.
715	8124/0001:0209	8124-0001-0209	Ukmergės r. sav. Krikštėnų k.
716	8124/0001:0370	4400-1832-4406	Ukmergės r. sav. Krikštėnų k.
717	8124/0001:0288	4400-0501-0468	Ukmergės r. sav. Krikštėnų k.
718	8124/0001:0191	8124-0001-0191	Ukmergės r. sav. Krikštėnų k.
719	8124/0001:0230	4400-0122-6282	Ukmergės r. sav. Krikštėnų k.
720	8124/0001:0168	8124-0001-0168	Ukmergės r. sav. Krikštėnų k.
721	8124/0001:0304	4400-0589-9354	Ukmergės r. sav. Krikštėnų k.
722	8124/0001:0033	4400-2973-4449	Ukmergės r. sav. Krikštėnų k.
723	8124/0001:0330	4400-0729-0340	Ukmergės r. sav. Krikštėnų k.
724	8124/0005:0044	8124-0005-0044	Ukmergės r. sav. Krikštėnų k.
725	8124/0001:0265	4400-0385-3610	Ukmergės r. sav. Krikštėnų k.
726	8124/0001:0152	8124-0001-0152	Ukmergės r. sav. Krikštėnų k.
727	8124/0001:0291	4400-0511-1793	Ukmergės r. sav. Krikštėnų k.
728	8124/0001:0182	8124-0001-0182	Ukmergės r. sav. Krikštėnų k.
729	8124/0001:0282	4400-0453-4400	Ukmergės r. sav. Krikštėnų k.
730	8124/0001:0124	8124-0001-0124	Ukmergės r. sav. Krikštėnų k.
731	8124/0001:0227	4400-0033-6658	Ukmergės r. sav. Krikštėnų k.
732	8124/0001:0154	8124-0001-0154	Ukmergės r. sav. Krikštėnų k.
733	8124/0001:0316	4400-0690-2709	Ukmergės r. sav. Krikštėnų k.
734	8124/0005:0049	8124-0005-0049	Ukmergės r. sav. Krikštėnų k.
735	8124/0001:0237	4400-0134-4132	Ukmergės r. sav. Krikštėnų k.
736	8124/0005:0082	4400-1150-9118	Ukmergės r. sav. Krikštėnų k.
737	8124/0001:0183	8124-0001-0183	Ukmergės r. sav. Krikštėnų k.
738	8124/0001:0307	4400-0590-2447	Ukmergės r. sav. Krikštėnų k.
739	8124/0001:0327	4400-0728-9185	Ukmergės r. sav. Krikštėnų k.
740	8124/0005:0050	8124-0005-0050	Ukmergės r. sav. Krikštėnų k.
741	8124/0001:0016	8124-0001-0016	Ukmergės r. sav. Krikštėnų k.
742	8124/0001:0029	4400-2973-4170	Ukmergės r. sav. Krikštėnų k.
743	8124/0001:0334	4400-0769-4000	Ukmergės r. sav. Krikštėnų k.
744	8124/0001:0217	8124-0001-0217	Ukmergės r. sav. Krikštėnų k.
745	8124/0001:0388	4400-2068-7921	Ukmergės r. sav. Krikštėnų k.
746	8124/0001:0269	4400-0394-1724	Ukmergės r. sav. Krikštėnų k.
747	8124/0001:0190	8124-0001-0190	Ukmergės r. sav. Krikštėnų k.
748	8124/0001:0267	4400-0394-0770	Ukmergės r. sav. Krikštėnų k.

749	8124/0001:0252	4400-0292-6167	Ukmergės r. sav. Krikštėnų k.
750	8124/0001:0389	4400-2068-7976	Ukmergės r. sav. Krikštėnų k.
751	8124/0001:0373	4400-1836-2124	Ukmergės r. sav. Krikštėnų k.
752	8124/0001:0050	4400-3933-6433	Ukmergės r. sav. Krikštėnų k.
753	8124/0001:0285	4400-0499-1600	Ukmergės r. sav. Krikštėnų k.
754	8124/0001:0054	4400-4458-3557	Ukmergės r. sav. Krikštėnų k.
755	8124/0001:0048	4400-3846-5972	Ukmergės r. sav. Krikštėnų k.
756	8124/0001:0377	4400-1858-0538	Ukmergės r. sav. Krikštėnų k.
757	8124/0001:0279	4400-0436-9717	Ukmergės r. sav. Krikštėnų k.
758	8124/0001:0268	4400-0394-0927	Ukmergės r. sav. Krikštėnų k.
759	8124/0001:0059	4400-4588-8957	Ukmergės r. sav. Krikštėnų k. Ažuolų g. 14
760	8124/0001:0164	8124-0001-0164	Ukmergės r. sav. Krikštėnų k. Beržų g. 5C
761	8124/0001:0153	8124-0001-0153	Ukmergės r. sav. Krikštėnų k. Klevų g. 22B
762	8150/0003:0025	8150-0003-0025	Ukmergės r. sav. Kurėnų k.
763	8150/0003:0100	8150-0003-0100	Ukmergės r. sav. Kurėnų k.
764	8150/0003:0029	8150-0003-0029	Ukmergės r. sav. Kurėnų k.
765	8150/0002:0133	8150-0002-0133	Ukmergės r. sav. Kurėnų k.
766	8150/0002:0048	4400-5372-0488	Ukmergės r. sav. Kurėnų k.
767	8150/0003:0189	4400-1576-5463	Ukmergės r. sav. Kurėnų k.
768	8150/0003:0107	8150-0003-0107	Ukmergės r. sav. Kurėnų k.
769	8150/0003:0149	8150-0003-0149	Ukmergės r. sav. Kurėnų k.
770	8150/0003:0162	8150-0003-0162	Ukmergės r. sav. Kurėnų k.
771	8150/0002:0107	8150-0002-0107	Ukmergės r. sav. Kurėnų k.
772	8150/0003:0114	8150-0003-0114	Ukmergės r. sav. Kurėnų k.
773	8150/0003:0005	8150-0003-0005	Ukmergės r. sav. Kurėnų k.
774	8150/0003:0115	8150-0003-0115	Ukmergės r. sav. Kurėnų k.
775	8150/0003:0195	4400-2196-4750	Ukmergės r. sav. Kurėnų k.
776	8150/0003:0004	4400-2616-4849	Ukmergės r. sav. Kurėnų k.
777	8150/0003:0007	4400-4245-8391	Ukmergės r. sav. Kurėnų k.
778	8150/0002:0221	4400-0201-5727	Ukmergės r. sav. Kurėnų k.
779	8150/0003:0158	8150-0003-0158	Ukmergės r. sav. Kurėnų k.
780	8150/0002:0265	4400-0423-3356	Ukmergės r. sav. Kurėnų k.
781	8150/0003:0177	4400-0191-8327	Ukmergės r. sav. Kurėnų k.
782	8150/0002:0038	4400-2630-3906	Ukmergės r. sav. Kurėnų k.
783	8150/0002:0241	4400-0257-4329	Ukmergės r. sav. Kurėnų k.
784	8150/0002:0179	8150-0002-0179	Ukmergės r. sav. Kurėnų k.
785	8150/0003:0110	8150-0003-0110	Ukmergės r. sav. Kurėnų k.
786	8150/0003:0010	4400-4245-9123	Ukmergės r. sav. Kurėnų k.
787	8150/0003:0009	8150-0003-0009	Ukmergės r. sav. Kurėnų k.
788	8150/0003:0155	8150-0003-0155	Ukmergės r. sav. Kurėnų k.
789	8150/0003:0014	8150-0003-0014	Ukmergės r. sav. Kurėnų k.
790	8150/0003:0186	4400-0658-0290	Ukmergės r. sav. Kurėnų k.
791	8150/0002:0162	8150-0002-0162	Ukmergės r. sav. Kurėnų k.
792	8150/0002:0229	4400-0207-9352	Ukmergės r. sav. Kurėnų k. Ukmergės g. 6
793	8150/0002:0134	8150-0002-0134	Ukmergės r. sav. Laitelių k.
794	8150/0003:0129	8150-0003-0129	Ukmergės r. sav. Laitelių k.
795	8150/0002:0135	8150-0002-0135	Ukmergės r. sav. Laitelių k.
796	8150/0003:0122	8150-0003-0122	Ukmergės r. sav. Laitelių k.

797	8150/0003:0126	8150-0003-0126	Ukmergės r. sav. Laitelių k.
798	8124/0001:0350	4400-0903-6344	Ukmergės r. sav. Liūnų k.
799	8188/0001:0007	8188-0001-0007	Ukmergės r. sav. Menturių k.
800	8188/0001:0307	4400-2375-5393	Ukmergės r. sav. Menturių k.
801	8122/0001:0063	8122-0001-0063	Ukmergės r. sav. Menturių k.
802	8188/0005:0034	8188-0005-0034	Ukmergės r. sav. Menturių k.
803	8122/0001:0055	8122-0001-0055	Ukmergės r. sav. Menturių k.
804	8188/0001:0217	4400-0220-2819	Ukmergės r. sav. Menturių k.
805	8188/0001:0296	4400-2836-2578	Ukmergės r. sav. Menturių k.
806	8188/0001:0304	4400-2375-4274	Ukmergės r. sav. Menturių k.
807	8188/0001:0314	4400-2836-2967	Ukmergės r. sav. Menturių k.
808	8188/0001:0171	8188-0001-0171	Ukmergės r. sav. Menturių k.
809	8122/0001:0129	4400-5914-1246	Ukmergės r. sav. Menturių k.
810	8122/0001:0082	8122-0001-0082	Ukmergės r. sav. Menturių k.
811	8188/0005:0022	8188-0005-0022	Ukmergės r. sav. Menturių k. 1
812	8188/0001:0215	4400-0193-4674	Ukmergės r. sav. Menturių k. 2
813	8101/0004:0046	4400-5492-7665	Ukmergės r. sav. Miliaučiznos k.
814	8101/0004:0039	4400-4531-2134	Ukmergės r. sav. Miliaučiznos k.
815	8101/0004:0042	4400-5287-2287	Ukmergės r. sav. Miliaučiznos k.
816	8101/0004:0011	4400-2833-1915	Ukmergės r. sav. Miliaučiznos k.
817	8101/0004:0031	8101-0004-0031	Ukmergės r. sav. Miliaučiznos k.
818	8101/0004:0047	4400-5492-8051	Ukmergės r. sav. Miliaučiznos k.
819	8101/0004:0023	4400-4477-7162	Ukmergės r. sav. Miliaučiznos k.
820	8101/0004:0006	8101-0004-0006	Ukmergės r. sav. Miliaučiznos k.
821	8101/0004:0037	4400-5287-2265	Ukmergės r. sav. Miliaučiznos k.
822	8101/0004:0160	8101-0004-0160	Ukmergės r. sav. Miliukų vs.
823	8101/0004:0108	8101-0004-0108	Ukmergės r. sav. Miliukų vs.
824	8101/0004:0140	8101-0004-0140	Ukmergės r. sav. Miliukų vs.
825	8101/0004:0003	8101-0004-0003	Ukmergės r. sav. Miliukų vs.
826	8101/0004:0045	8101-0004-0045	Ukmergės r. sav. Miliukų vs.
827	8185/0005:0150	8185-0005-0150	Ukmergės r. sav. Neprausčių k.
828	8185/0005:0061	4400-4083-7072	Ukmergės r. sav. Neprausčių k.
829	8185/0005:0064	4400-5770-3900	Ukmergės r. sav. Neprausčių k.
830	8185/0005:0110	8185-0005-0110	Ukmergės r. sav. Neprausčių k.
831	8185/0005:0151	8185-0005-0151	Ukmergės r. sav. Neprausčių k.
832	8185/0005:0149	8185-0005-0149	Ukmergės r. sav. Neprausčių k.
833	8185/0005:0042	4400-2618-0009	Ukmergės r. sav. Neprausčių k.
834	8185/0005:0104	4400-4083-4826	Ukmergės r. sav. Neprausčių k.
835	8185/0005:0153	8185-0005-0153	Ukmergės r. sav. Neprausčių k.
836	8185/0005:0035	8185-0005-0035	Ukmergės r. sav. Neprausčių k.
837	8185/0005:0148	8185-0005-0148	Ukmergės r. sav. Neprausčių k.
838	8185/0005:0152	8185-0005-0152	Ukmergės r. sav. Neprausčių k.
839	8185/0005:0140	8185-0005-0140	Ukmergės r. sav. Neprausčių k.
840	8185/0005:0158	8185-0005-0158	Ukmergės r. sav. Neprausčių k. 2
841	8185/0005:0003	8185-0005-0003	Ukmergės r. sav. Paažuolių k.
842	8185/0005:0200	4400-0538-8238	Ukmergės r. sav. Paažuolių k.
843	8185/0005:0136	8185-0005-0136	Ukmergės r. sav. Paažuolių k.
844	8185/0005:0006	8185-0005-0006	Ukmergės r. sav. Paažuolių k.

845	8185/0005:0058	4400-4025-7927	Ukmergės r. sav. Paažuolių k.
846	8185/0005:0204	4400-1813-2693	Ukmergės r. sav. Paažuolių k.
847	8185/0005:0129	8185-0005-0129	Ukmergės r. sav. Paažuolių k.
848	8185/0005:0215	4400-5345-5866	Ukmergės r. sav. Paažuolių k.
849	8185/0005:0208	4400-2080-8839	Ukmergės r. sav. Paažuolių k.
850	8185/0005:0176	8185-0005-0176	Ukmergės r. sav. Paažuolių k.
851	8185/0005:0185	4400-0173-8083	Ukmergės r. sav. Paažuolių k.
852	8185/0005:0182	4400-0173-7153	Ukmergės r. sav. Paažuolių k.
853	8185/0005:0187	4400-0182-8893	Ukmergės r. sav. Paažuolių k.
854	8185/0005:0008	8185-0005-0008	Ukmergės r. sav. Paažuolių k.
855	8185/0005:0051	4400-2674-6289	Ukmergės r. sav. Paažuolių k.
856	8185/0005:0007	8185-0005-0007	Ukmergės r. sav. Paažuolių k.
857	8185/0005:0203	4400-1813-2617	Ukmergės r. sav. Paažuolių k.
858	8185/0005:0177	8185-0005-0177	Ukmergės r. sav. Paažuolių k.
859	8185/0005:0205	4400-1813-2993	Ukmergės r. sav. Paažuolių k.
860	8185/0005:0210	4400-2256-9750	Ukmergės r. sav. Paažuolių k.
861	8185/0005:0181	4400-0119-5031	Ukmergės r. sav. Paažuolių k.
862	8185/0005:0194	4400-0447-1096	Ukmergės r. sav. Paažuolių k.
863	8185/0005:0127	8185-0005-0127	Ukmergės r. sav. Paažuolių k.
864	8185/0005:0131	8185-0005-0131	Ukmergės r. sav. Paažuolių k.
865	8185/0005:0017	8185-0005-0017	Ukmergės r. sav. Paažuolių k.
866	8185/0005:0114	8185-0005-0114	Ukmergės r. sav. Paažuolių k.
867	8185/0005:0130	8185-0005-0130	Ukmergės r. sav. Paažuolių k.
868	8185/0005:0212	4400-2810-9113	Ukmergės r. sav. Paažuolių k.
869	8185/0005:0113	8185-0005-0113	Ukmergės r. sav. Paažuolių k.
870	8185/0005:0100	8185-0005-0100	Ukmergės r. sav. Paažuolių k.
871	8185/0005:0046	8185-0005-0046	Ukmergės r. sav. Paažuolių k.
872	8185/0005:0132	8185-0005-0132	Ukmergės r. sav. Paažuolių k.
873	8185/0005:0124	8185-0005-0124	Ukmergės r. sav. Paažuolių k.
874	8185/0005:0025	4400-2589-8366	Ukmergės r. sav. Paažuolių k.
875	8185/0005:0134	8185-0005-0134	Ukmergės r. sav. Paažuolių k.
876	8185/0005:0015	4400-2536-2994	Ukmergės r. sav. Paažuolių k.
877	8185/0005:0147	8185-0005-0147	Ukmergės r. sav. Paažuolių k.
878	8185/0005:0157	8185-0005-0157	Ukmergės r. sav. Paažuolių k. 1
879	8185/0005:0173	8185-0005-0173	Ukmergės r. sav. Paažuolių k. 2
880	8185/0005:0123	8185-0005-0123	Ukmergės r. sav. Paažuolių k. 4
881	8185/0005:0207	4400-2036-2178	Ukmergės r. sav. Paažuolių k. 5
882	8122/0001:0034	8122-0001-0034	Ukmergės r. sav. Paežerio k.
883	8122/0001:0046	8122-0001-0046	Ukmergės r. sav. Paežerio k.
884	8122/0001:0045	8122-0001-0045	Ukmergės r. sav. Paežerio k.
885	8101/0005:0187	4400-2330-4001	Ukmergės r. sav. Palobio k.
886	8101/0005:0132	4400-0134-3013	Ukmergės r. sav. Palobio k.
887	8101/0005:0023	4400-4482-9127	Ukmergės r. sav. Palobio k.
888	8101/0005:0094	8101-0005-0094	Ukmergės r. sav. Palobio k.
889	8101/0005:0083	8101-0005-0083	Ukmergės r. sav. Palobio k.
890	8101/0005:0134	4400-0185-3509	Ukmergės r. sav. Palobio k.
891	8101/0005:0108	8101-0005-0108	Ukmergės r. sav. Palobio k.
892	8101/0005:0035	4400-4555-4005	Ukmergės r. sav. Palobio k.

893	8101/0005:0043	8101-0005-0043	Ukmergės r. sav. Palobio k.
894	8101/0005:0168	4400-0725-1963	Ukmergės r. sav. Palobio k. 1
895	8101/0005:0176	4400-1759-9744	Ukmergės r. sav. Palobio k. 2
896	8101/0005:0104	8101-0005-0104	Ukmergės r. sav. Palobio k. 2A
897	8101/0005:0095	8101-0005-0095	Ukmergės r. sav. Palobio k. 3
898	8150/0002:0016	8150-0002-0016	Ukmergės r. sav. Pamernackų k.
899	8150/0002:0143	8150-0002-0143	Ukmergės r. sav. Pamernackų k.
900	8150/0002:0156	8150-0002-0156	Ukmergės r. sav. Pamernackų k.
901	8150/0002:0131	8150-0002-0131	Ukmergės r. sav. Pamernackų k.
902	8150/0002:0106	8150-0002-0106	Ukmergės r. sav. Pamernackų k.
903	8150/0002:0154	8150-0002-0154	Ukmergės r. sav. Pamernackų k.
904	8150/0002:0111	8150-0002-0111	Ukmergės r. sav. Pamernackų k.
905	8150/0002:0236	4400-0218-5384	Ukmergės r. sav. Pamernackų k.
906	8150/0002:0235	4400-0218-5038	Ukmergės r. sav. Pamernackų k.
907	8150/0002:0245	4400-0295-1748	Ukmergės r. sav. Pamernackų k.
908	8150/0002:0012	8150-0002-0012	Ukmergės r. sav. Pamernackų k.
909	8150/0002:0110	8150-0002-0110	Ukmergės r. sav. Pamernackų k.
910	8150/0002:0218	4400-0193-0320	Ukmergės r. sav. Pamernackų k.
911	8150/0002:0188	4400-0049-7372	Ukmergės r. sav. Pamernackų k.
912	8150/0002:0213	4400-0191-9379	Ukmergės r. sav. Pamernackų k.
913	8150/0002:0034	4400-2832-5095	Ukmergės r. sav. Pamernackų k.
914	8150/0002:0108	8150-0002-0108	Ukmergės r. sav. Pamernackų k.
915	8150/0002:0109	8150-0002-0109	Ukmergės r. sav. Pamernackų k.
916	8150/0002:0219	4400-0193-0396	Ukmergės r. sav. Pamernackų k.
917	8150/0002:0226	4400-0207-8508	Ukmergės r. sav. Pamernackų k.
918	8150/0002:0187	4400-0049-6242	Ukmergės r. sav. Pamernackų k.
919	8150/0002:0164	8150-0002-0164	Ukmergės r. sav. Pamernackų k. 4A
920	8185/0004:0293	4400-1229-6634	Ukmergės r. sav. Pamūšio k.
921	8185/0004:0072	4400-5235-8035	Ukmergės r. sav. Pamūšio k.
922	8185/0004:0025	8185-0004-0025	Ukmergės r. sav. Pamūšio k.
923	8185/0004:0173	8185-0004-0173	Ukmergės r. sav. Pamūšio k.
924	8185/0004:0037	4400-2802-4813	Ukmergės r. sav. Pamūšio k.
925	8185/0004:0241	4400-0447-1230	Ukmergės r. sav. Pamūšio k.
926	8185/0004:0002	8185-0004-0002	Ukmergės r. sav. Pamūšio k.
927	8185/0004:0166	8185-0004-0166	Ukmergės r. sav. Pamūšio k.
928	8185/0004:0252	4400-0509-4328	Ukmergės r. sav. Pamūšio k.
929	8185/0004:0251	4400-0509-4160	Ukmergės r. sav. Pamūšio k.
930	8185/0004:0049	8185-0004-0049	Ukmergės r. sav. Pamūšio k.
931	8185/0004:0066	4400-5080-9939	Ukmergės r. sav. Pamūšio k.
932	8185/0004:0132	8185-0004-0132	Ukmergės r. sav. Pamūšio k.
933	8185/0004:0038	8185-0004-0038	Ukmergės r. sav. Pamūšio k.
934	8185/0004:0074	4400-5208-4149	Ukmergės r. sav. Pamūšio k.
935	8185/0004:0076	4400-5382-8783	Ukmergės r. sav. Pamūšio k.
936	8185/0004:0171	8185-0004-0171	Ukmergės r. sav. Pamūšio k.
937	8185/0004:0004	8185-0004-0004	Ukmergės r. sav. Pamūšio k.
938	8185/0004:0111	8185-0004-0111	Ukmergės r. sav. Pamūšio k.
939	8185/0004:0115	8185-0004-0115	Ukmergės r. sav. Pamūšio k.
940	8185/0004:0113	8185-0004-0113	Ukmergės r. sav. Pamūšio k.



941	8185/0004:0186	8185-0004-0186	Ukmergės r. sav. Pamūšio k.
942	8185/0004:0053	8185-0004-0053	Ukmergės r. sav. Pamūšio k.
943	8185/0004:0065	4400-4407-7407	Ukmergės r. sav. Pamūšio k.
944	8185/0004:0193	8185-0004-0193	Ukmergės r. sav. Pamūšio k.
945	8185/0004:0246	4400-0451-4907	Ukmergės r. sav. Pamūšio k.
946	8185/0004:0058	4400-3065-6661	Ukmergės r. sav. Pamūšio k.
947	8185/0004:0172	8185-0004-0172	Ukmergės r. sav. Pamūšio k.
948	8185/0004:0153	8185-0004-0153	Ukmergės r. sav. Pamūšio k.
949	8185/0004:0020	4400-2773-9846	Ukmergės r. sav. Pamūšio k.
950	8185/0004:0162	8185-0004-0162	Ukmergės r. sav. Pamūšio k. Žiburio g. 40
951	8185/0004:0223	4400-0222-1990	Ukmergės r. sav. Pamūšio k. Žiburio g. 42
952	8185/0004:0306	4400-2162-5908	Ukmergės r. sav. Pamūšio k. Žiburio g. 44
953	8124/0004:0041	8124-0004-0041	Ukmergės r. sav. Parijos I vs.
954	8124/0004:0050	8124-0004-0050	Ukmergės r. sav. Parijos I vs.
955	8101/0003:0115	8101-0003-0115	Ukmergės r. sav. Parijos I vs.
956	8101/0003:0114	8101-0003-0114	Ukmergės r. sav. Parijos I vs.
957	8124/0004:0018	8124-0004-0018	Ukmergės r. sav. Parijos I vs.
958	8101/0003:0062	8101-0003-0062	Ukmergės r. sav. Parijos I vs.
959	8124/0004:0049	8124-0004-0049	Ukmergės r. sav. Parijos I vs.
960	8101/0003:0207	4400-0052-3493	Ukmergės r. sav. Parijos I vs.
961	8124/0004:0141	8124-0004-0141	Ukmergės r. sav. Parijos I vs. 1
962	8124/0004:0037	8124-0004-0037	Ukmergės r. sav. Parijos I vs. 2
963	8124/0001:0156	8124-0001-0156	Ukmergės r. sav. Parijos II vs.
964	8124/0004:0146	8124-0004-0146	Ukmergės r. sav. Parijos II vs.
965	8124/0004:0154	8124-0004-0154	Ukmergės r. sav. Parijos II vs.
966	8124/0004:0060	8124-0004-0060	Ukmergės r. sav. Parijos II vs.
967	8124/0004:0144	8124-0004-0144	Ukmergės r. sav. Parijos II vs.
968	8124/0001:0157	8124-0001-0157	Ukmergės r. sav. Parijos II vs.
969	8124/0004:0153	8124-0004-0153	Ukmergės r. sav. Parijos II vs.
970	8124/0004:0167	4400-0394-1990	Ukmergės r. sav. Parijos II vs.
971	8124/0004:0004	8124-0004-0004	Ukmergės r. sav. Parijos II vs.
972	8124/0001:0159	8124-0001-0159	Ukmergės r. sav. Parijos II vs.
973	8124/0004:0148	8124-0004-0148	Ukmergės r. sav. Parijos II vs.
974	8124/0004:0057	8124-0004-0057	Ukmergės r. sav. Parijos II vs. 1
975	8124/0004:0179	4400-2065-8273	Ukmergės r. sav. Parijos II vs. 2
976	8124/0004:0021	4400-4633-1735	Ukmergės r. sav. Parijos II vs. 3
977	8124/0004:0177	4400-1485-4749	Ukmergės r. sav. Parijos II vs. 4
978	8124/0004:0009	4400-2869-7483	Ukmergės r. sav. Pavydžių k.
979	8124/0004:0012	4400-2869-7994	Ukmergės r. sav. Pavydžių k.
980	8124/0004:0046	8124-0004-0046	Ukmergės r. sav. Pavydžių k.
981	8124/0004:0035	8124-0004-0035	Ukmergės r. sav. Pavydžių k.
982	8124/0004:0019	4400-2923-5336	Ukmergės r. sav. Pavydžių k.
983	8124/0004:0059	8124-0004-0059	Ukmergės r. sav. Pavydžių k. 1
984	8160/0002:0296	4400-0339-4647	Ukmergės r. sav. Radeckų k.
985	8160/0002:0307	4400-0458-7906	Ukmergės r. sav. Radeckų k.
986	8160/0002:0032	4400-3856-2384	Ukmergės r. sav. Radeckų k.
987	8160/0002:0220	8160-0002-0220	Ukmergės r. sav. Radeckų k.
988	8160/0002:0044	8160-0002-0044	Ukmergės r. sav. Radeckų k.

989	8160/0002:0352	4400-1041-4716	Ukmergės r. sav. Radeckų k.
990	8160/0002:0043	8160-0002-0043	Ukmergės r. sav. Radeckų k.
991	8160/0002:0271	4400-0175-2058	Ukmergės r. sav. Radeckų k.
992	8160/0002:0312	4400-0490-9388	Ukmergės r. sav. Radeckų k.
993	8160/0002:0159	4400-4937-3131	Ukmergės r. sav. Radeckų k.
994	8124/0001:0143	8124-0001-0143	Ukmergės r. sav. Ratupės vs.
995	8124/0001:0140	8124-0001-0140	Ukmergės r. sav. Ratupės vs.
996	8124/0001:0009	8124-0001-0009	Ukmergės r. sav. Ratupės vs. 1
997	8124/0001:0141	8124-0001-0141	Ukmergės r. sav. Ratupės vs. 2
998	8188/0004:0057	4400-3834-9281	Ukmergės r. sav. Šiukščiškėlių k.
999	8188/0004:0359	4400-5506-6023	Ukmergės r. sav. Šiukščiškėlių k.
1000	8188/0004:0361	4400-5507-0490	Ukmergės r. sav. Šiukščiškėlių k.
1001	8188/0004:0074	4400-3846-3620	Ukmergės r. sav. Šiukščiškėlių k.
1002	8188/0004:0230	4400-0104-6640	Ukmergės r. sav. Šiukščiškėlių k.
1003	8188/0004:0073	4400-3846-3814	Ukmergės r. sav. Šiukščiškėlių k. 2
1004	8188/0004:0059	4400-3834-7808	Ukmergės r. sav. Šiukščiškėlių k. 6
1005	8188/0004:0002	8188-0004-0002	Ukmergės r. sav. Šiukščiškėlių k. 8
1006	8188/0004:0352	4400-4042-5434	Ukmergės r. sav. Šiukščiškėlių k. 9
1007	8188/0004:0060	4400-3834-8051	Ukmergės r. sav. Šiukščių k.
1008	8188/0004:0068	4400-3845-8543	Ukmergės r. sav. Šiukščių k.
1009	8188/0004:0345	4400-3833-2871	Ukmergės r. sav. Šiukščių k.
1010	8188/0004:0347	4400-3875-4919	Ukmergės r. sav. Šiukščių k.
1011	8188/0004:0330	4400-2277-5580	Ukmergės r. sav. Šiukščių k.
1012	8188/0004:0292	4400-0776-0672	Ukmergės r. sav. Šiukščių k.
1013	8188/0004:0349	4400-3876-6806	Ukmergės r. sav. Šiukščių k.
1014	8188/0004:0350	4400-3896-4282	Ukmergės r. sav. Šiukščių k.
1015	8188/0004:0288	4400-0769-4599	Ukmergės r. sav. Šiukščių k.
1016	8188/0004:0056	4400-3834-4951	Ukmergės r. sav. Šiukščių k.
1017	8188/0004:0338	4400-2347-9223	Ukmergės r. sav. Šiukščių k.
1018	8188/0004:0344	4400-3833-5963	Ukmergės r. sav. Šiukščių k.
1019	8188/0004:0166	8188-0004-0166	Ukmergės r. sav. Šiukščių k.
1020	8188/0004:0168	8188-0004-0168	Ukmergės r. sav. Šiukščių k.
1021	8188/0004:0339	4400-2347-9290	Ukmergės r. sav. Šiukščių k.
1022	8188/0004:0058	4400-3834-7432	Ukmergės r. sav. Šiukščių k.
1023	8188/0004:0346	4400-3833-8388	Ukmergės r. sav. Šiukščių k.
1024	8188/0004:0052	4400-3833-6828	Ukmergės r. sav. Šiukščių k.
1025	8188/0004:0008	8188-0004-0008	Ukmergės r. sav. Šiukščių k. 1
1026	8188/0004:0065	4400-3836-3569	Ukmergės r. sav. Šiukščių k. 10
1027	8188/0004:0331	4400-2278-1588	Ukmergės r. sav. Šiukščių k. 13
1028	8188/0004:0004	8188-0004-0004	Ukmergės r. sav. Šiukščių k. 2
1029	8188/0004:0179	8188-0004-0179	Ukmergės r. sav. Šiukščių k. 2A
1030	8188/0004:0086	4400-3864-3922	Ukmergės r. sav. Šiukščių k. 3
1031	8188/0004:0053	4400-3833-6871	Ukmergės r. sav. Šiukščių k. 4
1032	8188/0004:0132	8188-0004-0132	Ukmergės r. sav. Šiukščių k. 5
1033	8188/0004:0341	4400-2403-9750	Ukmergės r. sav. Šiukščių k. 6
1034	8188/0004:0005	4400-2493-4823	Ukmergės r. sav. Šiukščių k. 7
1035	8188/0004:0080	4400-3857-0308	Ukmergės r. sav. Šiukščių k. 8
1036	8150/0002:0242	4400-0260-2311	Ukmergės r. sav. Skabeikių k.

1037	8150/0002:0301	4400-2108-0195	Ukmergės r. sav. Skabeikių k.
1038	8150/0002:0021	4400-2584-1149	Ukmergės r. sav. Skabeikių k.
1039	8150/0002:0300	4400-2090-0334	Ukmergės r. sav. Skabeikių k.
1040	8150/0002:0021	4400-2584-1149	Ukmergės r. sav. Skabeikių k.
1041	8150/0002:0300	4400-2090-0334	Ukmergės r. sav. Skabeikių k.
1042	8101/0005:0081	8101-0005-0081	Ukmergės r. sav. Skominų k.
1043	8101/0005:0061	8101-0005-0061	Ukmergės r. sav. Skominų k.
1044	8101/0005:0010	8101-0005-0010	Ukmergės r. sav. Skominų k.
1045	8101/0005:0056	8101-0005-0056	Ukmergės r. sav. Skominų k.
1046	8101/0005:0055	8101-0005-0055	Ukmergės r. sav. Skominų k.
1047	8101/0005:0050	8101-0005-0050	Ukmergės r. sav. Skominų k.
1048	8101/0005:0087	8101-0005-0087	Ukmergės r. sav. Skominų k.
1049	8101/0005:0054	8101-0005-0054	Ukmergės r. sav. Skominų k.
1050	8101/0005:0003	8101-0005-0003	Ukmergės r. sav. Skominų k.
1051	8101/0005:0063	8101-0005-0063	Ukmergės r. sav. Skominų k.
1052	8101/0005:0171	4400-1000-2710	Ukmergės r. sav. Skominų k.
1053	8101/0005:0189	4400-2390-9080	Ukmergės r. sav. Skominų k.
1054	8185/0004:0206	8185-0004-0206	Ukmergės r. sav. Strazdiškių vs.
1055	8160/0005:0148	8160-0005-0148	Ukmergės r. sav. Sukūsčių k.
1056	8160/0005:0167	4400-3863-6814	Ukmergės r. sav. Sukūsčių k.
1057	8160/0005:0182	4400-3872-7998	Ukmergės r. sav. Sukūsčių k.
1058	8160/0004:0326	4400-0244-8200	Ukmergės r. sav. Šveikautiškių k.
1059	8160/0004:0368	4400-0752-7255	Ukmergės r. sav. Šveikautiškių k.
1060	8160/0004:0011	4400-2904-8388	Ukmergės r. sav. Šveikautiškių k.
1061	8160/0004:0286	8160-0004-0286	Ukmergės r. sav. Šveikautiškių k.
1062	8160/0004:0482	4400-3893-1590	Ukmergės r. sav. Šveikautiškių k.
1063	8160/0004:0226	4400-3884-4472	Ukmergės r. sav. Šveikautiškių k.
1064	8160/0004:0466	4400-3891-1087	Ukmergės r. sav. Šveikautiškių k.
1065	8160/0004:0507	4400-3905-8034	Ukmergės r. sav. Šveikautiškių k.
1066	8160/0004:0151	4400-3861-4349	Ukmergės r. sav. Šveikautiškių k.
1067	8160/0004:0483	4400-3893-3824	Ukmergės r. sav. Šveikautiškių k. 6
1068	8160/0004:0509	4400-3905-8078	Ukmergės r. sav. Šveikautiškių k. 7
1069	8160/0002:0039	4400-3862-1786	Ukmergės r. sav. Taujėnų k.
1070	8160/0002:0263	4400-0032-6483	Ukmergės r. sav. Taujėnų k.
1071	8160/0004:0488	4400-3893-1636	Ukmergės r. sav. Taujėnų k.
1072	8160/0005:0252	8160-0005-0252	Ukmergės r. sav. Taujėnų k.
1073	8160/0002:0092	4400-3903-3488	Ukmergės r. sav. Taujėnų k.
1074	8160/0002:0076	4400-3884-5637	Ukmergės r. sav. Taujėnų k.
1075	8160/0002:0008	8160-0002-0008	Ukmergės r. sav. Taujėnų k.
1076	8160/0002:0153	4400-3884-6367	Ukmergės r. sav. Taujėnų k.
1077	8160/0005:0106	8160-0005-0106	Ukmergės r. sav. Taujėnų k.
1078	8160/0002:0245	4400-0117-7500	Ukmergės r. sav. Taujėnų k.
1079	8160/0005:0567	4400-4653-8750	Ukmergės r. sav. Taujėnų k.
1080	8160/0004:0458	4400-3890-0971	Ukmergės r. sav. Taujėnų k.
1081	8160/0002:0093	4400-3908-1220	Ukmergės r. sav. Taujėnų k.
1082	8160/0002:0073	4400-3882-7382	Ukmergės r. sav. Taujėnų k.
1083	8160/0005:0521	4400-3873-6775	Ukmergės r. sav. Taujėnų k.
1084	8160/0002:0055	8160-0004-0204	Ukmergės r. sav. Taujėnų k.

1085	8160/0004:0474	4400-3891-8179	Ukmergės r. sav. Taujėnų k.
1086	8160/0002:0398	4400-3891-8213	Ukmergės r. sav. Taujėnų k.
1087	8160/0004:0214	8160-0004-0214	Ukmergės r. sav. Taujėnų k.
1088	8160/0005:0104	8160-0005-0104	Ukmergės r. sav. Taujėnų k.
1089	8160/0004:0461	4400-3890-2222	Ukmergės r. sav. Taujėnų k.
1090	8160/0002:0082	4400-3890-1058	Ukmergės r. sav. Taujėnų k.
1091	8160/0002:0234	8160-0002-0234	Ukmergės r. sav. Taujėnų k.
1092	8160/0002:0077	4400-3884-8150	Ukmergės r. sav. Taujėnų k.
1093	8160/0002:0078	4400-3884-8218	Ukmergės r. sav. Taujėnų k.
1094	8160/0004:0490	4400-3893-2722	Ukmergės r. sav. Taujėnų k.
1095	8160/0005:0511	4400-3872-9716	Ukmergės r. sav. Taujėnų k.
1096	8160/0004:0457	4400-3889-6281	Ukmergės r. sav. Taujėnų k.
1097	8160/0002:0230	8160-0002-0230	Ukmergės r. sav. Taujėnų k.
1098	8160/0005:0513	4400-3872-8508	Ukmergės r. sav. Taujėnų k.
1099	8160/0002:0058	8160-0004-0225	Ukmergės r. sav. Taujėnų k.
1100	8160/0002:0086	4400-3891-8194	Ukmergės r. sav. Taujėnų k.
1101	8160/0005:0515	4400-3872-8720	Ukmergės r. sav. Taujėnų k.
1102	8160/0005:0251	8160-0005-0251	Ukmergės r. sav. Taujėnų k.
1103	8160/0005:0191	4400-3873-4426	Ukmergės r. sav. Taujėnų k.
1104	8160/0004:0456	4400-3889-4154	Ukmergės r. sav. Taujėnų k.
1105	8160/0002:0079	4400-3889-7102	Ukmergės r. sav. Taujėnų k.
1106	8160/0002:0376	4400-2152-1004	Ukmergės r. sav. Taujėnų k.
1107	8160/0004:0116	4400-3862-1864	Ukmergės r. sav. Taujėnų k.
1108	8160/0005:0514	4400-3873-0959	Ukmergės r. sav. Taujėnų k.
1109	8160/0005:0522	4400-3873-4462	Ukmergės r. sav. Taujėnų k.
1110	8160/0004:0126	8160-0004-0126	Ukmergės r. sav. Taujėnų k.
1111	8160/0005:0542	4400-3873-0859	Ukmergės r. sav. Taujėnų k.
1112	8160/0005:0519	4400-3873-5678	Ukmergės r. sav. Taujėnų k.
1113	8160/0002:0213	8160-0002-0213	Ukmergės r. sav. Taujėnų k.
1114	8160/0002:0091	4400-3899-7663	Ukmergės r. sav. Taujėnų k.
1115	8160/0004:0184	4400-3884-6756	Ukmergės r. sav. Taujėnų k.
1116	8160/0005:0517	4400-3873-6942	Ukmergės r. sav. Taujėnų k.
1117	8160/0005:0190	4400-3873-5967	Ukmergės r. sav. Taujėnų k.
1118	8160/0004:0465	4400-3891-0913	Ukmergės r. sav. Taujėnų k.
1119	8160/0005:0107	8160-0005-0107	Ukmergės r. sav. Taujėnų k.
1120	8160/0005:0105	8160-0005-0105	Ukmergės r. sav. Taujėnų k.
1121	8160/0005:0103	8160-0005-0103	Ukmergės r. sav. Taujėnų k.
1122	8160/0002:0154	4400-3889-3690	Ukmergės r. sav. Taujėnų k.
1123	8160/0004:0487	4400-3893-3763	Ukmergės r. sav. Taujėnų k.
1124	8160/0005:0072	4400-3866-8863	Ukmergės r. sav. Taujėnų k.
1125	8160/0005:0516	4400-3873-6897	Ukmergės r. sav. Taujėnų k.
1126	8160/0004:0489	4400-3893-2700	Ukmergės r. sav. Taujėnų k.
1127	8160/0002:0088	4400-3892-1794	Ukmergės r. sav. Taujėnų k.
1128	8160/0002:0275	4400-0186-1887	Ukmergės r. sav. Taujėnų k.
1129	8160/0002:0083	4400-3890-2288	Ukmergės r. sav. Taujėnų k.
1130	8160/0002:0081	4400-3889-4310	Ukmergės r. sav. Taujėnų k.
1131	8160/0005:0188	4400-3873-1745	Ukmergės r. sav. Taujėnų k.
1132	8160/0004:0297	4400-0032-6450	Ukmergės r. sav. Taujėnų k.

1133	8160/0005:0468	4400-2199-6312	Ukmergės r. sav. Taujėnų k.
1134	8160/0002:0156	4400-3890-2244	Ukmergės r. sav. Taujėnų k.
1135	8160/0002:0007	8160-0002-0007	Ukmergės r. sav. Taujėnų k.
1136	8160/0002:0315	4400-0498-9515	Ukmergės r. sav. Taujėnų k.
1137	8160/0002:0314	4400-0498-9366	Ukmergės r. sav. Taujėnų k.
1138	8160/0004:0459	4400-3890-2322	Ukmergės r. sav. Taujėnų k.
1139	8160/0005:0192	4400-3873-5367	Ukmergės r. sav. Taujėnų k.
1140	8160/0002:0054	8160-0004-0205	Ukmergės r. sav. Taujėnų k.
1141	8160/0004:0242	8160-0004-0242	Ukmergės r. sav. Taujėnų k.
1142	8160/0004:0037	4400-5881-0050	Ukmergės r. sav. Taujėnų k.
1143	8160/0002:0244	4400-0117-7211	Ukmergės r. sav. Taujėnų k.
1144	8160/0002:0063	4400-3854-9050	Ukmergės r. sav. Taujėnų k.
1145	8160/0005:0520	4400-3873-4491	Ukmergės r. sav. Taujėnų k.
1146	8160/0002:0317	4400-0524-3118	Ukmergės r. sav. Taujėnų k.
1147	8160/0005:0550	4400-3896-6100	Ukmergės r. sav. Taujėnų k.
1148	8160/0004:0227	4400-3884-7600	Ukmergės r. sav. Taujėnų k.
1149	8160/0002:0084	4400-3891-0257	Ukmergės r. sav. Taujėnų k.
1150	8160/0005:0445	4400-1066-5408	Ukmergės r. sav. Taujėnų k.
1151	8160/0005:0189	4400-3873-5634	Ukmergės r. sav. Taujėnų k.
1152	8160/0005:0057	4400-3856-8490	Ukmergės r. sav. Taujėnų k.
1153	8160/0002:0033	4400-3856-7752	Ukmergės r. sav. Taujėnų k.
1154	8160/0002:0035	4400-3857-6548	Ukmergės r. sav. Taujėnų k.
1155	8160/0002:0297	4400-0373-8794	Ukmergės r. sav. Taujėnų k.
1156	8160/0002:0157	4400-3891-8257	Ukmergės r. sav. Taujėnų k.
1157	8160/0002:0313	4400-0498-9264	Ukmergės r. sav. Taujėnų k.
1158	8160/0004:0294	8160-0004-0294	Ukmergės r. sav. Taujėnų k.
1159	8160/0005:0185	4400-3873-1078	Ukmergės r. sav. Taujėnų k.
1160	8160/0002:0397	4400-3889-4743	Ukmergės r. sav. Taujėnų k.
1161	8160/0005:0558	4400-3908-2472	Ukmergės r. sav. Taujėnų k.
1162	8160/0004:0215	8160-0004-0215	Ukmergės r. sav. Taujėnų k.
1163	8160/0002:0262	4400-0032-6418	Ukmergės r. sav. Taujėnų k.
1164	8160/0005:0050	4400-3856-2295	Ukmergės r. sav. Taujėnų k.
1165	8160/0005:0512	4400-3872-9792	Ukmergės r. sav. Taujėnų k.
1166	8160/0005:0186	4400-3872-8584	Ukmergės r. sav. Taujėnų k. Užugirio g. 15
1167	8160/0004:0500	4400-3899-8771	Ukmergės r. sav. Taujėnų k. Užugirio g. 22
1168	8160/0005:0444	4400-1063-3913	Ukmergės r. sav. Taujėnų mstl.
1169	8160/0005:0322	8160-0005-0322	Ukmergės r. sav. Taujėnų mstl.
1170	8160/0004:0363	4400-0698-4529	Ukmergės r. sav. Taujėnų mstl.
1171	8160/0004:0280	8160-0004-0280	Ukmergės r. sav. Taujėnų mstl. Darbininkų g. 10
1172	8160/0004:0125	8160-0004-0125	Ukmergės r. sav. Taujėnų mstl. Darbininkų g. 11
1173	8160/0004:0529	4400-5842-0796	Ukmergės r. sav. Taujėnų mstl. Darbininkų g. 12
1174	8160/0004:0241	8160-0004-0241	Ukmergės r. sav. Taujėnų mstl. Darbininkų g. 13
1175	8160/0004:0241	8160-0004-0241	Ukmergės r. sav. Taujėnų mstl. Darbininkų g. 13
1176	8160/0004:0251	8160-0004-0251	Ukmergės r. sav. Taujėnų mstl. Darbininkų g. 15
1177	8160/0004:0251	8160-0004-0251	Ukmergės r. sav. Taujėnų mstl. Darbininkų g. 15
1178	8160/0004:0522	4400-5026-7806	Ukmergės r. sav. Taujėnų mstl. Darbininkų g. 16
1179	8160/0004:0426	4400-2226-5130	Ukmergės r. sav. Taujėnų mstl. Darbininkų g. 18
1180	8160/0004:0366	4400-0752-6570	Ukmergės r. sav. Taujėnų mstl. Darbininkų g. 8

1181	8160/0004:0391	4400-1024-6885	Ukmergės r. sav. Taujėnų mstl. Darbininkų g. 9
1182	8160/0004:0422	4400-2159-2696	Ukmergės r. sav. Taujėnų mstl. Miškų g. 11
1183	8160/0002:0107	4400-5165-4470	Ukmergės r. sav. Taujėnų mstl. Miškų g. 2
1184	8160/0004:0254	8160-0004-0254	Ukmergės r. sav. Taujėnų mstl. Miškų g. 3
1185	8160/0004:0233	8160-0004-0233	Ukmergės r. sav. Taujėnų mstl. Miškų g. 5
1186	8160/0004:0301	4400-0107-2140	Ukmergės r. sav. Taujėnų mstl. Miškų g. 7
1187	8160/0004:0301	4400-0107-2140	Ukmergės r. sav. Taujėnų mstl. Miškų g. 7
1188	8160/0004:0034	4400-5138-7032	Ukmergės r. sav. Taujėnų mstl. Miškų g. 9
1189	8160/0004:0034	4400-5138-7032	Ukmergės r. sav. Taujėnų mstl. Miškų g. 9
1190	8160/0004:0517	4400-4496-4787	Ukmergės r. sav. Taujėnų mstl. Užugirio g. 16
1191	8160/0004:0374	4400-0781-9650	Ukmergės r. sav. Taujėnų mstl. Užugirio g. 20
1192	8160/0005:0397	4400-0377-8747	Ukmergės r. sav. Taujėnų mstl. Užugirio g. 5
1193	8160/0005:0486	4400-2358-2301	Ukmergės r. sav. Taujėnų mstl. Užugirio g. 5A
1194	8160/0005:0467	4400-2197-1988	Ukmergės r. sav. Taujėnų mstl. Užugirio g. 7
1195	8160/0004:0130	8160-0004-0130	Ukmergės r. sav. Taujėnų mstl. Veterinarijos g. 14
1196	8160/0004:0404	4400-1468-9555	Ukmergės r. sav. Taujėnų mstl. Veterinarijos g. 15
1197	8160/0004:0197	8160-0004-0197	Ukmergės r. sav. Taujėnų mstl. Veterinarijos g. 16
1198	8160/0004:0362	4400-0698-4461	Ukmergės r. sav. Taujėnų mstl. Veterinarijos g. 19
1199	8150/0005:0249	8150-0005-0249	Ukmergės r. sav. Tvarų k.
1200	8150/0005:0136	8150-0005-0136	Ukmergės r. sav. Tvarų k.
1201	8150/0005:0447	4400-2196-3420	Ukmergės r. sav. Tvarų k.
1202	8150/0005:0364	4400-0440-7450	Ukmergės r. sav. Tvarų k.
1203	8150/0005:0289	4400-0066-9603	Ukmergės r. sav. Tvarų k.
1204	8150/0005:0123	8150-0005-0123	Ukmergės r. sav. Tvarų k.
1205	8150/0005:0118	8150-0005-0118	Ukmergės r. sav. Tvarų k.
1206	8150/0005:0314	4400-0176-4772	Ukmergės r. sav. Tvarų k.
1207	8150/0005:0365	4400-0440-7561	Ukmergės r. sav. Tvarų k.
1208	8150/0005:0232	8150-0005-0232	Ukmergės r. sav. Tvarų k.
1209	8150/0005:0007	8150-0005-0007	Ukmergės r. sav. Tvarų k.
1210	8150/0005:0250	8150-0005-0250	Ukmergės r. sav. Tvarų k.
1211	8150/0005:0191	8150-0005-0191	Ukmergės r. sav. Tvarų k.
1212	8150/0005:0006	8150-0005-0006	Ukmergės r. sav. Tvarų k.
1213	8150/0005:0213	8150-0005-0213	Ukmergės r. sav. Tvarų k.
1214	8150/0005:0149	8150-0005-0149	Ukmergės r. sav. Tvarų k. Vytauto g. 108
1215	8122/0002:0142	4400-2108-6935	Ukmergės r. sav. Ukmergės r. sav. teritorija
1216	8160/0005:0529	4400-3875-2780	Ukmergės r. sav. Vadų k.
1217	8160/0005:0535	4400-3864-0768	Ukmergės r. sav. Vadų k.
1218	8160/0005:0489	4400-2380-2693	Ukmergės r. sav. Vadų k.
1219	8160/0005:0196	4400-3874-9785	Ukmergės r. sav. Vadų k.
1220	8160/0005:0195	4400-3874-4944	Ukmergės r. sav. Vadų k.
1221	8160/0005:0534	4400-3863-8452	Ukmergės r. sav. Vadų k.
1222	8160/0005:0561	4400-3896-4993	Ukmergės r. sav. Vadų k. 1
1223	8160/0005:0562	4400-3930-6066	Ukmergės r. sav. Vadų k. 3
1224	8160/0005:0193	4400-3874-0055	Ukmergės r. sav. Vadų k. 7
1225	8150/0004:0291	4400-1565-5993	Ukmergės r. sav. Vaitiekiškio k.

1226	8150/0004:0213	4400-0033-3766	Ukmergės r. sav. Vaitiekiškio k.
1227	8115/0001:0083	8115-0001-0083	Ukmergės r. sav. Varkališkių k.
1228	8115/0001:0049	8115-0001-0049	Ukmergės r. sav. Varkališkių k.
1229	8115/0001:0297	8185-0001-0297	Ukmergės r. sav. Varkališkių k.
1230	8115/0001:0034	8115-0001-0034	Ukmergės r. sav. Varkališkių k.
1231	8115/0001:0018	8115-0001-0018	Ukmergės r. sav. Varkališkių k.
1232	8115/0001:0310	4400-0191-9979	Ukmergės r. sav. Varkališkių k.
1233	8115/0001:0075	8115-0001-0075	Ukmergės r. sav. Varkališkių k.
1234	8115/0001:0084	8115-0001-0084	Ukmergės r. sav. Varkališkių k.
1235	8115/0001:0299	8185-0001-0299	Ukmergės r. sav. Varkališkių k.
1236	8115/0001:0063	8115-0001-0063	Ukmergės r. sav. Varkališkių k.
1237	8115/0001:0298	8185-0001-0298	Ukmergės r. sav. Varkališkių k.
1238	8115/0001:0311	4400-0192-0034	Ukmergės r. sav. Varkališkių k.
1239	8115/0001:0007	4400-4109-8390	Ukmergės r. sav. Varkališkių k.
1240	8115/0001:0045	8115-0001-0045	Ukmergės r. sav. Varkališkių k.
1241	8115/0001:0313	4400-0217-0290	Ukmergės r. sav. Varkališkių k.
1242	8115/0001:0086	4400-4109-8488	Ukmergės r. sav. Varkališkių k.
1243	8115/0001:0036	8115-0001-0036	Ukmergės r. sav. Varkališkių k.
1244	8115/0001:0064	8115-0001-0064	Ukmergės r. sav. Varkališkių k.
1245	8115/0001:0052	8115-0001-0052	Ukmergės r. sav. Varkališkių k.
1246	8115/0001:0296	8185-0001-0296	Ukmergės r. sav. Varkališkių k.
1247	8115/0001:0035	8115-0001-0035	Ukmergės r. sav. Varkališkių k.
1248	8115/0001:0309	4400-0191-9880	Ukmergės r. sav. Varkališkių k.
1249	8115/0001:0305	8115-0001-0305	Ukmergės r. sav. Varkališkių k.
1250	8115/0001:0312	4400-0217-0158	Ukmergės r. sav. Varkališkių k.
1251	8115/0001:0019	8115-0001-0019	Ukmergės r. sav. Varkališkių k. Duburių g. 2
1252	8115/0001:0302	8115-0001-0302	Ukmergės r. sav. Varkališkių k. Duburių g. 6
1253	8188/0005:0011	8188-0005-0011	Ukmergės r. sav. Varlėnų k.
1254	8188/0005:0121	8188-0005-0121	Ukmergės r. sav. Varlėnų k.
1255	8188/0005:0029	4400-2588-3329	Ukmergės r. sav. Varlėnų k.
1256	8188/0005:0126	8188-0005-0126	Ukmergės r. sav. Varlėnų k.
1257	8188/0005:0200	4400-0236-4741	Ukmergės r. sav. Varlėnų k.
1258	8188/0005:0049	4400-3929-9762	Ukmergės r. sav. Varlėnų k.
1259	8188/0005:0033	8188-0005-0033	Ukmergės r. sav. Varlėnų k.
1260	8188/0005:0048	4400-3929-1622	Ukmergės r. sav. Varlėnų k.
1261	8188/0005:0157	8188-0005-0157	Ukmergės r. sav. Varlėnų k.
1262	8188/0005:0210	4400-0373-7064	Ukmergės r. sav. Varlėnų k.
1263	8188/0005:0006	8188-0005-0006	Ukmergės r. sav. Varlėnų k. 1
1264	8188/0005:0036	8188-0005-0036	Ukmergės r. sav. Varlėnų k. 2
1265	8188/0005:0133	8188-0005-0133	Ukmergės r. sav. Varlėnų k. 4
1266	8188/0005:0044	4400-2644-9994	Ukmergės r. sav. Varlėnų k. 6
1267	8122/0002:0049	8122-0002-0049	Ukmergės r. sav. Varnėnų k.
1268	8188/0005:0239	4400-2381-4484	Ukmergės r. sav. Varnėnų k.
1269	8188/0005:0017	4400-2644-5118	Ukmergės r. sav. Varnėnų k.
1270	8188/0005:0025	4400-2644-5194	Ukmergės r. sav. Varnėnų k.
1271	8188/0005:0135	8188-0005-0135	Ukmergės r. sav. Varnėnų k.
1272	8188/0004:0268	4400-0415-1740	Ukmergės r. sav. Varnėnų k.
1273	8188/0005:0137	8188-0005-0137	Ukmergės r. sav. Varnėnų k.

1274	8188/0005:0103	4400-3153-3832	Ukmergės r. sav. Varnėnų k.
1275	8188/0004:0157	8188-0004-0157	Ukmergės r. sav. Varnėnų k.
1276	8188/0005:0207	4400-0293-9999	Ukmergės r. sav. Varnėnų k.
1277	8188/0005:0189	4400-0119-1353	Ukmergės r. sav. Varnėnų k.
1278	8188/0005:0142	4400-3153-3932	Ukmergės r. sav. Varnėnų k.
1279	8188/0005:0173	8188-0005-0173	Ukmergės r. sav. Varnėnų k.
1280	8188/0005:0110	8188-0005-0110	Ukmergės r. sav. Varnėnų k.
1281	8188/0005:0215	4400-0640-5312	Ukmergės r. sav. Varnėnų k.
1282	8188/0005:0240	4400-2381-4638	Ukmergės r. sav. Varnėnų k.
1283	8188/0005:0208	4400-0355-4109	Ukmergės r. sav. Varnėnų k.
1284	8188/0004:0320	4400-1844-5035	Ukmergės r. sav. Varnėnų k.
1285	8122/0002:0030	8122-0002-0030	Ukmergės r. sav. Varnėnų k.
1286	8122/0002:0033	8122-0002-0033	Ukmergės r. sav. Varnėnų k.
1287	8188/0005:0047	4400-3153-3810	Ukmergės r. sav. Varnėnų k.
1288	8188/0005:0027	4400-2588-3261	Ukmergės r. sav. Varnėnų k.
1289	8122/0002:0130	4400-0192-7466	Ukmergės r. sav. Varnėnų k.
1290	8188/0005:0199	4400-0233-0012	Ukmergės r. sav. Varnėnų k.
1291	8188/0004:0044	4400-2765-9676	Ukmergės r. sav. Varnėnų k.
1292	8188/0005:0127	4400-3153-3898	Ukmergės r. sav. Varnėnų k.
1293	8188/0005:0228	4400-1485-1724	Ukmergės r. sav. Varnėnų k. 14
1294	8188/0005:0191	4400-0185-8871	Ukmergės r. sav. Varnėnų k. 15
1295	8188/0004:0156	8188-0004-0156	Ukmergės r. sav. Varnėnų k. 2
1296	8122/0002:0013	4400-4221-9490	Ukmergės r. sav. Varnėnų k. 3
1297	8122/0002:0052	4400-5146-9808	Ukmergės r. sav. Varnėnų k. 3A
1298	8188/0004:0133	8188-0004-0133	Ukmergės r. sav. Varnėnų k. 4
1299	8188/0005:0196	8188-0002-0018	Ukmergės r. sav. Varnėnų k. 6
1300	8101/0003:0013	4400-2793-5880	Ukmergės r. sav. Verškainių k.
1301	8101/0003:0196	8101-0003-0196	Ukmergės r. sav. Verškainių k.
1302	8101/0003:0209	4400-0121-9990	Ukmergės r. sav. Verškainių k.
1303	8101/0003:0222	4400-0185-3085	Ukmergės r. sav. Verškainių k.
1304	8101/0003:0143	8101-0003-0143	Ukmergės r. sav. Verškainių k.
1305	8101/0003:0177	8101-0003-0177	Ukmergės r. sav. Verškainių k.
1306	8101/0003:0259	4400-0725-9974	Ukmergės r. sav. Verškainių k.
1307	8101/0003:0260	4400-0726-0108	Ukmergės r. sav. Verškainių k.
1308	8101/0003:0281	4400-1466-8465	Ukmergės r. sav. Verškainių k.
1309	8101/0003:0211	4400-0122-0377	Ukmergės r. sav. Verškainių k.
1310	8101/0003:0142	8101-0003-0142	Ukmergės r. sav. Verškainių k.
1311	8101/0003:0229	4400-0434-8916	Ukmergės r. sav. Verškainių k.
1312	8101/0003:0169	8101-0003-0169	Ukmergės r. sav. Verškainių k.
1313	8124/0004:0033	4400-4136-4276	Ukmergės r. sav. Verškainių k.
1314	8101/0003:0314	4400-2476-0687	Ukmergės r. sav. Verškainių k.
1315	8101/0003:0302	4400-2366-1918	Ukmergės r. sav. Verškainių k.
1316	8101/0003:0167	8101-0003-0167	Ukmergės r. sav. Verškainių k.
1317	8101/0003:0138	8101-0003-0138	Ukmergės r. sav. Verškainių k.
1318	8101/0003:0018	4400-2801-3120	Ukmergės r. sav. Verškainių k.
1319	8101/0003:0282	4400-1581-1322	Ukmergės r. sav. Verškainių k.
1320	8101/0003:0083	4400-5584-4665	Ukmergės r. sav. Verškainių k.
1321	8101/0003:0066	4400-3025-4524	Ukmergės r. sav. Verškainių k.



1322	8101/0003:0116	8101-0003-0116	Ukmergės r. sav. Verškainių k.
1323	8101/0003:0055	8101-0003-0055	Ukmergės r. sav. Verškainių k.
1324	8101/0003:0301	4400-2366-1818	Ukmergės r. sav. Verškainių k.
1325	8101/0003:0071	8101-0003-0071	Ukmergės r. sav. Verškainių k.
1326	8101/0003:0028	4400-2881-6295	Ukmergės r. sav. Verškainių k.
1327	8101/0003:0188	8101-0003-0188	Ukmergės r. sav. Verškainių k.
1328	8101/0003:0105	8101-0003-0105	Ukmergės r. sav. Verškainių k.
1329	8124/0004:0028	4400-4136-5173	Ukmergės r. sav. Verškainių k.
1330	8101/0003:0164	8101-0003-0164	Ukmergės r. sav. Verškainių k.
1331	8101/0003:0231	4400-0450-8454	Ukmergės r. sav. Verškainių k.
1332	8101/0003:0248	4400-0671-4396	Ukmergės r. sav. Verškainių k.
1333	8101/0003:0187	8101-0003-0187	Ukmergės r. sav. Verškainių k.
1334	8101/0003:0042	8101-0003-0042	Ukmergės r. sav. Verškainių k.
1335	8101/0003:0077	4400-4658-9584	Ukmergės r. sav. Verškainių k.
1336	8101/0003:0235	4400-0541-1590	Ukmergės r. sav. Verškainių k.
1337	8101/0003:0315	4400-2476-0810	Ukmergės r. sav. Verškainių k.
1338	8101/0003:0280	4400-1466-8210	Ukmergės r. sav. Verškainių k.
1339	8101/0003:0173	8101-0003-0173	Ukmergės r. sav. Verškainių k.
1340	8101/0003:0283	4400-1583-0729	Ukmergės r. sav. Verškainių k.
1341	8101/0003:0193	4400-5429-7350	Ukmergės r. sav. Verškainių k. 8
1342	8124/0001:0063	4400-5046-5724	Ukmergės r. sav. Žvyginės k.
1343	8124/0001:0158	8124-0001-0158	Ukmergės r. sav. Žvyginės k.
1344	8124/0001:0257	4400-0378-9573	Ukmergės r. sav. Žvyginės k.
1345	8122/0001:0125	4400-2108-2235	Ukmergės r. sav., Ukmergės r. sav. teritorija
1346	8115/0001:0330	4400-2113-9273	Ukmergės r. sav., Ukmergės r. sav. teritorija
1347	8185/7001:0006	4400-4417-4687	Ukmergės r. sav., Ukmergės r. sav. teritorija
1348	8188/7001:0005	4400-4436-2221	Ukmergės r. sav., Ukmergės r. sav. teritorija
1349	8115/0001:0333	4400-2114-0742	Ukmergės r. sav., Ukmergės r. sav. teritorija
1350	8140/0004:0016	4400-2608-6440	Ukmergės r. sav., Ukmergės r. sav. teritorija
1351	8101/0005:0180	4400-2104-3225	Ukmergės r. sav., Ukmergės r. sav. teritorija
1352	8115/7001:0003	4400-2435-2954	Ukmergės r. sav., Ukmergės r. sav. teritorija
1353	8115/0001:0335	4400-2131-4996	Ukmergės r. sav., Ukmergės r. sav. teritorija
1354	8150/7001:0003	4400-2435-1819	Ukmergės r. sav., Ukmergės r. sav. teritorija
1355	8115/0001:0336	4400-2131-5017	Ukmergės r. sav., Ukmergės r. sav. teritorija
1356	8115/0001:0329	4400-2113-9140	Ukmergės r. sav., Ukmergės r. sav. teritorija
1357	8185/7001:0005	4400-4380-9629	Ukmergės r. sav., Ukmergės r. sav. teritorija
1358	8115/0001:0332	4400-2114-0730	Ukmergės r. sav., Ukmergės r. sav. teritorija
1359	8115/0001:0334	4400-2131-3088	Ukmergės r. sav., Ukmergės r. sav. teritorija
1360	8122/0001:0127	4400-2108-4319	Ukmergės r. sav., Ukmergės r. sav. teritorija
1361	8115/7001:0006	4400-2542-5363	Ukmergės r. sav., Ukmergės r. sav. teritorija
1362	8150/7001:0005	4400-2595-1826	Ukmergės r. sav., Ukmergės r. sav. teritorija
1363	8160/7001:0003	4400-4381-8082	Ukmergės r. sav., Ukmergės r. sav. teritorija
1364	8188/7001:0004	4400-4436-3084	Ukmergės r. sav., Ukmergės r. sav. teritorija
1365	8115/0001:0341	4400-2263-5512	Ukmergės r. sav., Ukmergės r. sav. teritorija
1366	8122/0001:0126	4400-2108-4195	Ukmergės r. sav., Ukmergės r. sav. teritorija
1367	8160/7001:0007	4400-5158-2868	Ukmergės r. sav., Ukmergės r. sav. teritorija
1368	8140/0004:0588	4400-2103-9398	Ukmergės r. sav., Ukmergės r. sav. teritorija
1369	8140/0004:0590	4400-2104-4022	Ukmergės r. sav., Ukmergės r. sav. teritorija

1370	8150/7001:0007	4400-4418-2096	Ukmergès r. sav., Ukmergès r. sav. teritorija
1371	8101/7001:0003	4400-3751-5601	Ukmergès r. sav., Ukmergès r. sav. teritorija
1372	8122/7001:0004	4400-4418-0529	Ukmergès r. sav., Ukmergès r. sav. teritorija
1373	8124/0001:0394	4400-2107-0566	Ukmergès r. sav., Ukmergès r. sav. teritorija
1374	8188/7001:0003	4400-4418-2745	Ukmergès r. sav., Ukmergès r. sav. teritorija
1375	8160/7001:0007	4400-5158-2868	Ukmergès r. sav., Ukmergès r. sav. teritorija

**Priedas 2.** Laisvos valstybinės žemės plotų patenkančių į magistralinių dujotiekių vietovės klasių teritorijas, sąrašas

<b>Laisvos valstybinės žemės ploto Nr.</b>	<b>Centro koordinatės</b>	<b>Kadastro vietovė</b>
01	X=6111355.69/Y=554905.99	Juodgiris
01A	X=6113627.34/Y=553318.77	Juodgiris
02	X=6138129.70/Y=548443.50	Juodgiris
04	X=6137719.08/Y=548578.17	Juodgiris
04A	X=6113625.67/Y=553586.75	Juodgiris
07A	X=6113329.06/Y=553728.62	Juodgiris
03	X=6137941.89/Y=548685.76	Viškonys
05	X=6123470.74/Y=552625.21	Viškonys
06	X=6123258.70/Y=552722.89	Viškonys
07	X=6123030.32/Y=552918.39	Viškonys
08	X=6121703.53/Y=552650.41	Viškonys
09	X=6121472.73/Y=552690.84	Viškonys
10	X=6122108.15/Y=552865.94	Viškonys
11	X=6122068.47/Y=553249.62	Viškonys
12	X=6121866.74/Y=553431.29	Viškonys
13	X=6121547.95/Y=553543.75	Viškonys
14	X=6121709.19/Y=553179.66	Viškonys
15	X=6121433.76/Y=553112.83	Viškonys
16	X=6121399.23/Y=553433.50	Viškonys
17	X=6121563.74/Y=552908.81	Viškonys
18	X=6115435.29/Y=553039.98	Viškonys
19	X=6115401.02/Y=552946.20	Viškonys
20	X=6115291.59/Y=552889.54	Viškonys
21	X=6148596.99/Y=543325.08	Viškonys
22	X=6148235.76/Y=543246.62	Viškonys
23	X=6148317.04/Y=543487.80	Viškonys
24	X=6148243.96/Y=543690.31	Viškonys
25	X=6147279.62/Y=543960.11	Viškonys
26	X=6147868.91/Y=543995.40	Viškonys
27	X=6147426.68/Y=543407.67	Viškonys
28	X=6147464.69/Y=543626.42	Viškonys
29	X=6147554.98/Y=544052.83	Viškonys
30	X=6129275.10/Y=550949.94	Taujėnai
31	X=6129864.57/Y=550997.43	Taujėnai

32	X=6128625.91/Y=551313.56	Taujėnai
33	X=6128278.09/Y=551647.36	Taujėnai
34	X=6127843.88/Y=551633.23	Taujėnai
35	X=6127827.19/Y=551613.29	Taujėnai
36	X=6108450.63/Y=555874.46	Taujėnai
37	X=6107944.68/Y=555883.51	Taujėnai
38	X=6127190.86/Y=551603.86	Taujėnai
39	X=6126815.64/Y=551503.66	Taujėnai
40	X=6126160.22/Y=551890.32	Taujėnai
41	X=6126004.42/Y=551731.33	Taujėnai
42	X=6125999.08/Y=551312.29	Taujėnai
43	X=6125812.78/Y=551438.93	Taujėnai
44	X=6152263.62/Y=543557.97	Taujėnai
45	X=6152114.48/Y=543578.081	Taujėnai
46	X=6151066.84/Y=543467.67	Taujėnai
47	X=6121467.86/Y=552557.14	Taujėnai
48	X=6121385.29/Y=552850.85	Taujėnai
49	X=6121206.10/Y=552524.08	Taujėnai
50	X=6121209.43/Y=553067.60	Vidiškiai
51	X=6121052.54/Y=552490.47	Vidiškiai
52	X=6120785.38/Y=552496.13	Vidiškiai
53	X=6120610.93/X=6120610.93	Vidiškiai
54	X=6120817.70/Y=553073.19	Rečionys
55	X=6116637.40/Y=552643.52	Rečionys
56	X=6108577.26/Y=555657.64	Rečionys
57	X=6124730.01/Y=552270.70	Rečionys
58	X=6124480.34/Y=552478.32	Rečionys
59	X=6123981.64/Y=552730.38	Rečionys
60	X=6123584.02/Y=552699.10	Rečionys
61	X=6127509.16/Y=552312.34	Rečionys
62	X=6127509.55/Y=552159.58	Rečionys
63	X=6144626.36/Y=544870.37	Rečionys
64	X=6110508.42/Y=555134.34	Rečionys
65	X=6109491.56/Y=555569.58	Rečionys
66	X=6109011.23/Y=555737.58	Rečionys
67	X=6130875.25/Y=550824.60	Rečionys
68	X=6130475.65/Y=550938.82	Rečionys
69	X=6149554.90/Y=543465.54	Rečionys
70	X=6149565.49/Y=543643.85	Dukstyna
71	X=6149332.00/Y=543702.06	Dukstyna
72	X=6149256.79/Y=543502.44	Dukstyna

73	X=6149330.36/Y=543242.20	Dukstyna
74	X=6148838.76/Y=543745.64	Dukstyna
75	X=6150586.64/Y=543689.400	Dukstyna
76	X=6150119.87/Y=543570.230	Dukstyna
77	X=6135342.57/Y=549505.44	Dukstyna
78	X=6135452.73/Y=549759.36	Dukstyna
79	X=6134719.04/Y=549788.43	Dukstyna
80	X=6136413.49/Y=549203.03	Nuotekai
81	X=6134975.36/Y=550849.40	Nuotekai
82	X=6135141.92/Y=551254.15	Nuotekai
83	X=6135909.79/Y=551978.15	Nuotekai
84	X=6119107.24/Y=552682.88	Nuotekai
85	X=6134371.42/Y=550044.83	Nuotekai
86	X=6133367.63/Y=550126.24	Nuotekai
87	X=6133419.26/Y=550309.39	Nuotekai
88	X=6133010.72/Y=550274.82	Nuotekai
89	X=6112805.28/Y=553855.14	Nuotekai
90	X=6112684.11/Y=554093.44	Nuotekai
91	X=6112443.14/Y=554042.22	Nuotekai
92	X=6112330.27/Y=554067.29	Nuotekai
93	X=6112389.13/Y=554489.09	Nuotekai
94	X=6111932.71/Y=554522.35	Nuotekai
95	X=6112246.40/Y=554472.49	Nuotekai
96	X=6112079.14/Y=554646.27	Antakalnis
97	X=6138109.02/Y=548649.89	Antakalnis
98	X=6142523.23/Y=546622.08	Antakalnis
99	X=6142381.23/Y=546748.16	Antakalnis
100	X=6142474.01/Y=547060.99	Antakalnis
101	X=6142415.80/Y=547187.34	Antakalnis
102	X=6143348.65/Y=546042.30	Antakalnis
103	X=6143003.63/Y=546508.86	Antakalnis
104	X=6136244.35/Y=553202.95	Antakalnis
105	X=6139165.00/Y=547606.20	Antakalnis
106	X=6140305.66/Y=547753.77	Antakalnis
107	X=6139982.17/Y=547883.90	Antakalnis
108	X=6139845.46/Y=547702.49	Antakalnis
109	X=6139783.65/Y=547985.89	Antakalnis
110	X=6139732.73/Y=547928.98	Antakalnis
111	X=6139711.51/Y=548004.27	Antakalnis
112	X=6139425.63/Y=547972.33	Antakalnis
113	X=6139236.74/Y=548069.32	Antakalnis

114	Y=547606.20/Y=547904.77	Antakalnis
115	X=6138952.04/Y=548259.66	Antakalnis
116	X=6138898.99/Y=548282.54	Krikštėnai
117	X=6138765.21/Y=548169.84	Krikštėnai
118	X=6125928.41/Y=550934.22	Krikštėnai
119	X=6125791.77/Y=550879.88	Krikštėnai
120	X=6125829.51/Y=550802.98	Krikštėnai
121	X=6142238.48/Y=546878.77	Krikštėnai
122	X=6142197.27/Y=547150.71	Krikštėnai
123	X=6141020.22/Y=547695.35	Krikštėnai
124	X=6125780.52/Y=551715.20	Krikštėnai
125	X=6125168.24/Y=551978.04	Krikštėnai
126	X=6124817.50/Y=552115.04	Krikštėnai
127	X=6145680.16/Y=544410.82	Krikštėnai
128	X=6146071.73/Y=544616.39	Krikštėnai
129	X=6145777.86/Y=544629.51	Krikštėnai
130	X=6145316.75/Y=544885.43	Krikštėnai
131	X=6145382.11/Y=545032.21	Rečionys
132	X=6114832.28/Y=553047.21	Rečionys
133	X=6114522.15/Y=553244.75	Rečionys
134	X=6114013.58/Y=553357.06	Rečionys
135	X=6113786.07/Y=553229.17	Rečionys

**DETALŪS METADUOMENYS**

<b>Dokumento sudarytojas (-ai)</b>	Lietuvos Respublikos energetikos ministerija 302308327, Gedimino pr. 38, LT-01104 Vilnius
<b>Dokumento pavadinimas (antraštė)</b>	DĖL UKMERGĖS RAJONO SAVIVALDYBĖS TERITORIJOJE ESANČIŲ MAGISTRALINIŲ DUJOTIEKIŲ VIETOVĖS KLASIŲ TERITORIJŲ PLANO PATVIRTINIMO
<b>Dokumento registracijos data ir numeris</b>	2023-07-13 Nr. 1-225
<b>Dokumento gavimo data ir dokumento gavimo registracijos numeris</b>	–
<b>Dokumento specifikacijos identifikavimo žymuo</b>	ADOC-V1.0
<b>Parašo paskirtis</b>	Suderinimas
<b>Parašą sukūrusio asmens vardas, pavardė ir pareigos</b>	Giedrė Šeškevičienė, Vyriausiasis specialistas, Energetinio saugumo grupė
<b>Sertifikatas išduotas</b>	GIEDRĖ ŠEŠKEVIČIENĖ, Lietuvos Respublikos energetikos ministerija LT
<b>Parašo sukūrimo data ir laikas</b>	2023-07-07 12:43:45 (GMT+03:00)
<b>Parašo formatas</b>	XAdES-EPES
<b>Laiko žymoje nurodytas laikas</b>	–
<b>Informacija apie sertifikavimo paslaugų teikėją</b>	ADIC CA-B, Asmens dokumentu israsymo centras prie LR VRM LT
<b>Sertifikato galiojimo laikas</b>	2023-06-20 13:58:45 – 2026-06-19 13:58:45
<b>Parašo paskirtis</b>	Suderinimas
<b>Parašą sukūrusio asmens vardas, pavardė ir pareigos</b>	Daiva Brazdžiuvienė, Patarėjas, Teisės ir personalo grupė
<b>Sertifikatas išduotas</b>	DAIVA BRAZDŽIUVIENĖ LT
<b>Parašo sukūrimo data ir laikas</b>	2023-07-07 12:58:32 (GMT+03:00)
<b>Parašo formatas</b>	XAdES-EPES
<b>Laiko žymoje nurodytas laikas</b>	–
<b>Informacija apie sertifikavimo paslaugų teikėją</b>	EID-SK 2016, AS Sertifitseerimiskeskus EE
<b>Sertifikato galiojimo laikas</b>	2020-05-27 14:17:09 – 2025-05-26 23:59:59
<b>Parašo paskirtis</b>	Suderinimas
<b>Parašą sukūrusio asmens vardas, pavardė ir pareigos</b>	Inga Žilienė, Viceministras
<b>Sertifikatas išduotas</b>	INGA ŽILIENĖ, Lietuvos Respublikos energetikos ministerija LT
<b>Parašo sukūrimo data ir laikas</b>	2023-07-07 13:06:15 (GMT+03:00)
<b>Parašo formatas</b>	XAdES-EPES
<b>Laiko žymoje nurodytas laikas</b>	–
<b>Informacija apie sertifikavimo paslaugų teikėją</b>	ADIC CA-B, Asmens dokumentu israsymo centras prie LR VRM LT
<b>Sertifikato galiojimo laikas</b>	2023-05-10 13:47:56 – 2026-05-09 13:47:56
<b>Parašo paskirtis</b>	Suderinimas
<b>Parašą sukūrusio asmens vardas, pavardė ir pareigos</b>	Dainius Bražiūnas, Grupės vadovas, Energetinio saugumo grupė
<b>Sertifikatas išduotas</b>	DAINIUS BRAŽIŪNAS LT
<b>Parašo sukūrimo data ir laikas</b>	2023-07-07 13:40:26 (GMT+03:00)
<b>Parašo formatas</b>	XAdES-EPES
<b>Laiko žymoje nurodytas laikas</b>	–
<b>Informacija apie sertifikavimo paslaugų teikėją</b>	EID-SK 2016, AS Sertifitseerimiskeskus EE
<b>Sertifikato galiojimo laikas</b>	2022-08-10 13:08:16 – 2027-08-09 23:59:59
<b>Parašo paskirtis</b>	Pasirašymas
<b>Parašą sukūrusio asmens vardas, pavardė ir pareigos</b>	Dainius Kreivys, Ministras
<b>Sertifikatas išduotas</b>	DAINIUS KREIVYS, Lietuvos Respublikos energetikos ministerija LT
<b>Parašo sukūrimo data ir laikas</b>	2023-07-13 15:14:27 (GMT+03:00)
<b>Parašo formatas</b>	XAdES-T

**DETALŪS METADUOMENYS**

<b>Laiko žymoje nurodytas laikas</b>	2023-07-13 15:14:34 (GMT+03:00)
<b>Informacija apie sertifikavimo paslaugų teikėją</b>	ADIC CA-B, Asmens dokumentu israsymo centras prie LR VRM LT
<b>Sertifikato galiojimo laikas</b>	2023-05-10 14:08:01 – 2026-05-09 14:08:01
<b>Informacija apie būdus, naudotus metaduomenų vientisumui užtikrinti</b>	"Registravimas" paskirties metaduomenų vientisumas užtikrintas naudojant "RCSC IssuingCA, VI Registru centras - i.k. 124110246 LT" išduotą sertifikatą "DBSIS, Informatikos ir ryšių departamentas prie Lietuvos Respublikos vidaus reikalų ministerijos, į.k.188774822 LT", sertifikatas galioja nuo 2022-05-19 16:48:06 iki 2025-05-18 16:48:06
<b>Pagrindinio dokumento priedų skaičius</b>	1
<b>Pagrindinio dokumento priedamų dokumentų skaičius</b>	–
<b>Priedamo dokumento sudarytojas (-ai)</b>	–
<b>Priedamo dokumento pavadinimas (antraštė)</b>	–
<b>Priedamo dokumento registracijos data ir numeris</b>	–
<b>Programinės įrangos, kuria naudojantis sudarytas elektroninis dokumentas, pavadinimas</b>	DBSIS, versija 3.5.73.2
<b>Informacija apie elektroninio dokumento ir elektroninio (-ių) parašo (-ų) tikrinimą (tikrinimo data)</b>	Atitinka specifikacijos keliamus reikalavimus. Visi dokumente esantys elektroniniai parašai galioja (2023-07-13 15:29:08)
<b>Paieškos nuoroda</b>	–
<b>Papildomi metaduomenys</b>	Nuorašą suformavo 2023-07-13 15:29:09 DBSIS