



## LIETUVOS RESPUBLIKOS ENERGETIKOS MINISTRAS

**ĮSAKYMAS  
DĖL LAZDIJŲ RAJONO SAVIVALDYBĖS TERITORIJOJE ESANČIŲ  
MAGISTRALINIŲ DUJOTIEKIŲ VIETOVĖS KLASIŲ TERITORIJŲ PLANO  
PATVIRTINIMO**

2023 m.

d. Nr.

Vilnius

Vadovaudamasis Lietuvos Respublikos specialiųjų žemės naudojimo sąlygų įstatymo 6 straipsnio 1 dalies 6 punktu, 9 straipsnio 3 dalimi, 141 straipsnio 5 dalimi, Lietuvos Respublikos Vyriausybės 2019 m. gruodžio 11 d. nutarimo Nr. 1248 „Dėl Lietuvos Respublikos specialiųjų žemės naudojimo sąlygų įstatymo įgyvendinimo“ 2.3 papunkčiu, Elektros tinklų, magistralinių dujotiekių ir naftotiekių (produktotiekių), skirstomųjų dujotiekių, šilumos perdavimo tinklų apsaugos zonų, magistralinių dujotiekių vietovės klasių teritorijų planų rengimo (nerengiant teritorijų planavimo dokumento ar žemės valdos projekto) ir tvirtinimo tvarkos aprašo, patvirtinto Lietuvos Respublikos energetikos ministro 2020 m. spalio 13 d. įsakymu Nr. 1-339 „Dėl Elektros tinklų, magistralinių dujotiekių ir naftotiekių (produktotiekių), skirstomųjų dujotiekių, šilumos perdavimo tinklų apsaugos zonų, magistralinių dujotiekių vietovės klasių teritorijų planų rengimo (nerengiant teritorijų planavimo dokumento ar žemės valdos projekto) ir tvirtinimo tvarkos aprašo patvirtinimo“, 18 punktu ir atsižvelgdamas į valstybės įmonės Registrų centro, atstovaujancios AB „Amber Grid“ pagal 2022 m. rugsėjo 22 d. įgaliojimą Nr. 9-67, 2022 m. gruodžio 15 d. prašymą Nr. SP-134701 (4.55 Mr) „Prašymas organizuoti plano patvirtinimą“:

1. T v i r t i n u Lazdijų rajono savivaldybės teritorijoje esančių magistralinių dujotiekių vietovės klasių teritorijų planą (pridedama).

2. N u s t a t a u, kad:

2.1. šis įsakymas įsigalioja 2023 m. rugpjūčio 1 d.

2.2. šis įsakymas ir Lazdijų rajono savivaldybės teritorijoje esančių magistralinių dujotiekių vietovės klasių teritorijų planas skelbiami AB „Amber Grid“ interneto svetainėje [www.ambergrid.lt](http://www.ambergrid.lt).

Energetikos ministras

Dainius Kreivys

# Lazdijų rajono savivaldybės teritorijoje esančių magistralinių dujotiekių vietovės klasių teritorijų planas

## AIŠKINAMASIS RAŠTAS

### 1. Plano inicijavimo pagrindai, tikslas ir uždaviniai:

Lazdijų rajono savivaldybės teritorijoje esančių magistralinių dujotiekių vietovės klasių teritorijų planas (toliau – **Planas**) rengiamas įgyvendinant Lietuvos Respublikos (toliau – **LR**) specialiųjų žemės naudojimo sąlygų įstatymo (toliau – **SŽNS įstatymas**) įstatymo 141 str. 5 d. įtvirtintas nuostatas – Vyriausybės įgalios institucijos (šiuo atveju LR energetikos ministerijos) nustatyta tvarka tvirtinamais planais, žemėlapiais ir (ar) schemomis SŽNS įstatyme nurodytos teritorijos (įskaitant magistralinių dujotiekių (toliau – **MD**) vietovės klasių teritorijas (toliau – **MD teritorijos**) turi būti nustatytos dėl ūkinės ir (ar) kitokios veiklos, kuriai vykdyti iki šio įstatymo įsigaliojimo dienos šių teritorijų nustatyti nereikėjo, kai ši veikla vykdoma ar jai vykdyti statybą leidžiantys dokumentai išduoti.

Planas rengiamas ir MD teritorijos jame nustatomos nerengiant teritorijų planavimo dokumento ar žemės valdos projekto. Plano rengimo, viešinimo ir tvirtinimo tvarką nustato LR energetikos ministro 2020 m. spalio 13 d. įsakymu Nr. 1-339 patvirtintas Elektros tinklų, magistralinių dujotiekių ir naftotiekių (produktotiekių), skirstomųjų dujotiekių, šilumos perdavimo tinklų apsaugos zonų, magistralinių dujotiekių vietovės klasių teritorijų planų rengimo (nerengiant teritorijų planavimo dokumento ar žemės valdos projekto) ir tvirtinimo tvarkos aprašas.

Rengiant LR energetikos ministro įsakymu tvirtintą Planą MD teritorijoms nustatyti, kai žemės savininko, valstybinės ar savivaldybės žemės patikėtinio sutikimas neprivalomas (vadovaujantis SŽNS įstatymo 141 str. 5 d. nuostatomis), reikalinga įvykdyti šiuos uždavinius:

- i) nustatyti MD teritorijas, kuriose taikomos specialiosios žemės naudojimo sąlygos;
- ii) įrašyti (įregistruoti) Planu nustatytas MD teritorijas į Nekilnojamojo turto kadastrą ir Nekilnojamojo turto registrą;
- iii) SŽNS įstatymo 11 str. numatyta tvarka informuoti asmenis apie Planu nustatytas MD teritorijas, jų dydį bei šiose teritorijose taikomas specialiąsias žemės naudojimo sąlygas.

**Plano iniciatorius:** AB „Amber Grid“ – Lietuvos gamtinių dujų perdavimo sistemos operatorius, atsakingas už gamtinių dujų perdavimą (transportavimą aukšto slėgio vamzdiniais) sistemos naudotojams, gamtinių dujų infrastruktūros eksploatavimą, priežiūrą ir plėtojimą, veikiantis pagal Valstybinės energetikos reguliavimo tarybos 2015-04-10 išduotą gamtinių dujų perdavimo veiklos licenciją Nr. L2-3 (GDP).

AB „Amber Grid“ kontaktinė informacija: Laisvės pr. 10, Vilnius LT-04215, tel. +370 5 236 0855, el. paštas [info@ambergrid.lt](mailto:info@ambergrid.lt), interneto svetainė [www.ambergrid.lt](http://www.ambergrid.lt).

Už Plano sprendinių rengimo vykdymą atsakingas asmuo – vyresnioji inžinierė Rūta Bastikaitienė, tel. +370 640 42 750, el. paštas [r.bastikaitiene@ambergrid.lt](mailto:r.bastikaitiene@ambergrid.lt).

**Plano rengėjas:** Valstybės įmonė Registrų centras, Lvivo g. 25-101, LT-09320 Vilnius [info@registrucentras.lt](mailto:info@registrucentras.lt).

Už Plano sprendinių rengimą atsakingas asmuo – Komercinių paslaugų skyriaus Rytų Lietuvos 2 grupės matininkas – Edvinas Jankauskas, tel. 862532706 el. paštas [edvinas.jankauskas@registrucentras.lt](mailto:edvinas.jankauskas@registrucentras.lt).

## 2. Duomenys apie Planą

2.1. Vadovaujantis SŽNS įstatymo 32 str. nuostatomis MD teritorijos nustatomos MD vamzdynams. Lazdijų rajono savivaldybės teritorijoje nutiesti MD vamzdynai:

- pirmos vietovės klasės MD vamzdynas GIPL (unikalus Nr. 4400-5761-1839);
- pirmos vietovės klasės MD vamzdynas GIPL (unikalus Nr. 4400-5761-1828);
- pirmos vietovės klasės MD vamzdynas GIPL (unikalus Nr. 4400-5761-1817).

Dalis MD teritorijų (įskaitant sprendinius), kurios nustatoma dėl Lazdijų rajono savivaldybės teritorijoje nutiestų MD vamzdynų, patenka į Alytaus rajono ir Marijampolės savivaldybių teritorijas.

Taip pat į Lazdijų rajono savivaldybės teritoriją patenka dalis MD teritorijų, kurios nustatomos šio plano sprendiniams dėl Alytaus rajono savivaldybės teritorijoje nutiestų pirmos vietovės klasių MD vamzdynų:

- pirmos vietovės klasės MD vamzdynas GIPL (unikalus Nr. 4400-5759-7209).
- pirmos vietovės klasės MD vamzdynas GIPL (unikalus Nr. 4400-5759-7196).

bei Marijampolės savivaldybės teritorijoje nutiestų pirmos vietovės klasės vamzdynų:

- pirmos vietovės klasės MD vamzdynas GIPL, (unikalus Nr. 4400-5759-7096).
- pirmos vietovės klasės MD vamzdynas GIPL (unikalus Nr. 4400-5773-2102).

2.2. Su MD susijusios infrastruktūros vietos šiame Plane nepateikiamos.

2.3. Informacija apie objektus, patenkančius į Plano sprendinius pateikta 1 lentelėje. Plano rengėjas yra atsakingas už tinkamą teritorijų nurodymą ir pažymėjimą Plane.

**1 lentelė.** Informacija apie objektus, patenkančius į Plano sprendinius

Objektai, kuriems nustatomos MD teritorijos	Žemės sklypai (jų dalys), patenkantys į MD teritorijas:		Laisva valstybinė žemė (jos dalis), patekanti į MD teritorijas, bendras plotas, ha
	kiekis, vnt.	bendras plotas, ha	
MD vamzdynai	724	1056,3866	55,0688

2.4. MD ir MD teritorijos Plano brėžinyje žymimi iki 0,10 m tikslumu.

2.5. Šiuo planu MD ir susijusios infrastruktūros apsaugos zonos nenustatomos. Šių teritorijų nustatymui bus rengiamas (parengtas) atskiras planas.

2.6. Planu nustatomų MD teritorijų dydis įtvirtintas SŽNS įstatymo 33 str. nuostatose, t. y.:

Magistralinių dujotiekių vietovės klasės teritorija – išilgai magistralinio dujotiekio vamzdyno trasos esanti žemės juosta, kurios ribos yra po 200 metrų į abi puses nuo vamzdyno ašies ir 200 metrų atstumu nuo kraštinių jo taškų.

**2.7. Vadovaujantis SŽNS įstatymo III skyriaus septintojo skirsnio nuostatomis, Planu nustatomose MD teritorijose taikomos šios specialiosios žemės naudojimo sąlygos:**

2.7.1 pagal SŽNS įstatymo 34 str. 1 d. MD teritorijose negavus šių dujotiekių savininko ar valdytojo (šiuo atveju AB „Amber Grid“) pritarimo (derinimo) projektui ar numatomi veiksmai, draudžiama:

- 1) formuoti ir pertvarkyti žemės sklypus;
- 2) keisti ir (ar) nustatyti pagrindinę žemės naudojimo paskirtį, žemės sklypų naudojimo būdą (būdus), teritorijos naudojimo reglamentą;
- 3) statyti ir rekonstruoti statinius, įrengti įrenginius;
- 4) keisti statinių ir (ar) patalpų paskirtį;
- 5) organizuoti renginius, susijusius su žmonių susibūrimu;
- 6) pastatus ir (ar) patalpas formuoti kaip atskirus nekilnojamojo turto objektus.

2.7.2. pagal SŽNS įstatymo 34 str. 2 d. magistralinių dujotiekių savininkas ar valdytojas (šiuo atveju AB „Amber Grid“) nepritaria atitinkamam žemės valdos arba kitam projektui ar numatomai veiklai, jeigu šio straipsnio 1 dalyje nurodyti darbai pažeis magistralinių dujotiekių vietovės klasių teritorijose taikomus užstatymo normatyvus, magistralinių dujotiekių techninės saugos reikalavimus ir (ar) kels pavojų aplinkai, žmonių turtui, jų gyvybei ar sveikatai.

### **3. MD vietovės klasės**

3.1. Magistralinio dujotiekio vietovės klasė (toliau – vietovės klasė) – saugos kriterijus, kuriuo apibūdinamas magistralinio dujotiekio vamzdynas ir išilgai šio vamzdyno besitęsianti teritorija, ir pagal kurį nustatomi šioje teritorijoje taikomi užstatymo normatyvai (didžiausias leistinas pastatų ir jų aukštų skaičius, mažiausi leistini atstumai nuo magistralinio dujotiekio iki statinių ir kitų objektų, žemės ir vandens paviršiaus).

3.2. Didžiausią leistiną pastatų ir jų aukštų skaičių vietovės klasės teritorijoje ir vietovės klasės vienetė (vietovės klasės vieneto sąvoka apibrėžta GDĮ 2 str. 47 d.), atsižvelgdama į magistralinio dujotiekio vamzdyno pavojingumo ir rizikos laipsnį, nustato Vyriausybė ar jos įgaliota institucija. Mažiausi leistini atstumai nuo vamzdynų ir kitų įrenginių iki statinių ir kitų objektų, žemės ir vandens paviršiaus nustatomi energetikos ministro patvirtintose gamtinių dujų vamzdynų ir kitų įrenginių apsaugos ir (ar) įrengimo taisyklėse.

### **4. Nekilnojamojo turto kadastrė ir Nekilnojamojo turto registre atsirandantys pakeitimai**

Dėl bet kokių priežasčių po Plano patvirtinimo pasikeitus Nekilnojamojo turto kadastrė ir Nekilnojamojo turto registre įregistruotiems žemės sklypų ar į atskirus žemės sklypus nesuformuotos laisvos valstybinės žemės plotų duomenims visais atvejais (įskaitant, bet neapsiribojant: pertvarkius sklypus, žemės sklypų ribas, suformavus naujus žemės sklypus ir kt.) visiems į Plano sprendiniais nustatytas MD teritorijas patenkantiems žemės sklypams ir į atskirus žemės sklypus nesuformuotiems laisvos valstybinės žemės plotams taikomos SŽNS įstatymo 34 str. įtvirtintos specialiosios žemės naudojimo sąlygos.

Lazdijų rajono savivaldybės teritorijoje esančių magistralinių dujotiekių vietovės klasių teritorijų planas M 1:10000



SUTARTINIAI ŽENKLAI	
	I vietovės klasės magistralinio dujotiekio vamzdynas
	Magistralinių dujotiekių vietovės klasių teritorija
	Savivaldybės teritorijos riba
	Gyvenamosios vietovės
	Žemės sklypo riba
	Laisva valstybinė žemė

**Pastabos:**  
 Vadovaujantis LR specialiąją žemės naudojimo sąlygų įstatymo 33 straipsniu, Magistralinių dujotiekių vietovės klasių teritorija - išilgai magistralinio dujotiekio vamzdyno trasos esanti žemės juosta, kurios ribos yra po 200 metrų į abi puses nuo vamzdyno ašies ir 200 metrų atstumu nuo kraštinės jo taškų.  
 Plane rodomos bendros magistralinių dujotiekių vietovės klasių teritorijų ribos.  
 Planas parengtas 2022-08-29 VĮ Registro centro duomenimis. Planas parengtas ortofotografinio žemėlapiu pagrindu.  
 GDRLT C Nacionalinė žemės tarnyba prie ŽŪM, 2018 GDRLT C Nacionalinė žemės tarnyba prie ŽŪM, 2020.

		VALSTYBĖS ĮMONE REGISTRŲ CENTRAS			
		Livo g. 25-101, 09320 Vilnius, tel. (8 5) 2688262, e.l. p. info@registrucentras.lt Duomenys kaupiami ir saugomi Juridinių asmenų registre, kodas 12410246			
kvalifikacijos pažym. Nr. 2M-M-2272		Pareigos	Parašas	Vardas ir pavardė	data
		Matininkas		Edvinas Jankauskas	2022-08-31
					A. V.

# Lazdijų rajono savivaldybės teritorijoje esančių magistralinių dujotiekių vietovės klasių teritorijų planas M 1:10000

LAPŲ IŠDĖSTYMO SCHEMA



SUTARTINIAI ŽENKLAI	
	I vietovės klasių magistralinio dujotiekio vamzdynas
	Magistralinių dujotiekių vietovės klasių teritorija
	Magistralinių dujotiekių aptvėrimų ribos
	Savivaldybės teritorijos riba
	Gyvenamosios vietovės
	Žemės sklypo riba
	Laisva valstybinė žemė

**Pastabos:**

Vadovaujantis LR specialiųjų žemės naudojimo sąlygų įstatymo 33 straipsniu, Magistralinių dujotiekių vietovės klasių teritorija - išilgai magistralinio dujotiekio vamzdyno trasos esanti žemės juosta, kurios ribos yra po 200 metrų į abi puses nuo vamzdyno ašies ir 200 metrų atstumu nuo kraštinių jo taškų.

Plane rodomos bendros magistralinių dujotiekių vietovės klasių teritorijų ribos.

Planas parengtas 2022-08-29 VJ Registro centro duomenimis Planas parengtas ortofotografinio žemėlapiu pagrindu: GDRLT C Nacionalinė žemės tarnyba prie ŽŪM, 2018 GDRLT C Nacionalinė žemės tarnyba prie ŽŪM, 2020.

		VALSTYBĖS ĮMONĖ REGISTRŪ CENTRAS Livo g 25-101, 09320 Vilnius, tel. (8 5) 2688262, el. p. info@registrucentras.lt Duomenys kaupiami ir saugomi Juridinių asmenų registre, kodas 124110246	
kvalifikacijos pažym. Nr. 2M-M-2272			
Pareigos	Parašas	Vardas ir pavardė	data
Matininkas		Edvinas Jankauskas	2022-08-31
			A. V.

Lazdijų rajono savivaldybės teritorijoje esančių magistralinių dujotiekių vietovės klasių teritorijų planas M 1:10000

LAPŲ IŠDĖSTYMO SCHEMA

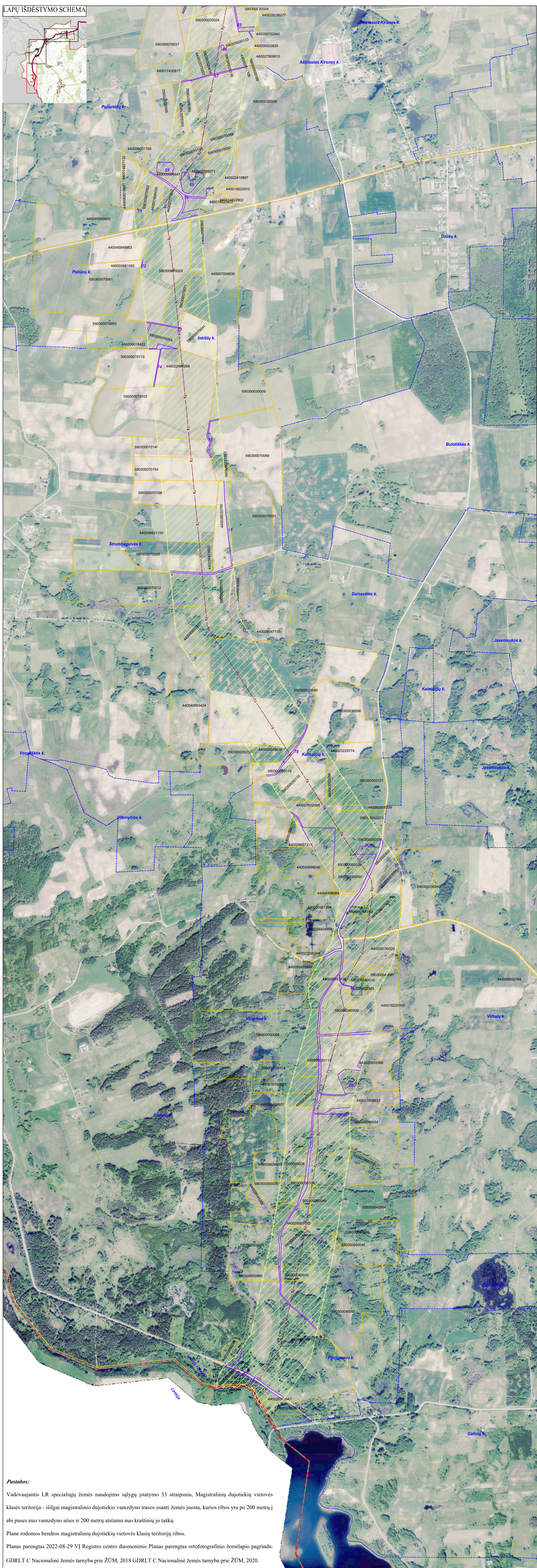

**Pastabos:**

Vadovaujantis LR specialiųjų žemės naudojimo sąlygų įstatymo 33 straipsniu, Magistralinių dujotiekių vietovės klasės teritorija - išilgai magistralinio dujotiekio vamzdžio trasos esanti žemės juosta, kurios ribos yra po 200 metrų į abi puses nuo vamzdžio ašies ir 200 metrų atstumu nuo kraštinių jo taškų.

Plane rodomos bendros magistralinių dujotiekių vietovės klasių teritorijų ribos.

Planas parengtas 2022-08-29 VĮ Registro centro duomenimis. Planas parengtas ortofotografinio žemėlapiu pagrindu: GDRLT C Nacionalinė žemės tarnyba prie ŽŪM, 2018 GDRLT C Nacionalinė žemės tarnyba prie ŽŪM, 2020.

SUTARTINIAI ŽENKLAI	
	I vietovės klasės magistralinio dujotiekio vamzdžius
	Magistralinių dujotiekių vietovės klasių teritorija
	Savivaldybės teritorijos riba
	Gyvenamosios vietovės
	Žemės sklypo riba
	Laisva valstybinė žemė
	Lietuvos Respublikos teritorija

	VALSTYBĖS ĮMONĖ REGISTRŲ CENTRAS			
	Livo g. 25-101, 09320 Vilnius, tel. (8 5) 2688262, el. p. info@registrucentras.lt			
kvalifikacijos pažym.		Nr. 2M-M-2272		
Pareigos	Parašas	Vardas ir pavardė	data	
Matininkas		Edvinas Jankauskas	2022-08-31	
			A. V.	

**Priedas 1.** Žemės sklypų patenkančių į magistralinių dujotiekių vietovės klasių teritorijas, sąrašas

<b>Sklypo dalies Nr.</b>	<b>Sklypo kadastro Nr.</b>	<b>Sklypo unikalus Nr.</b>	<b>Sklypo Adresas</b>
1	5943/0003:0273	4400-0008-8415	Lazdijų r. sav. Makaučiškės k.
2	5915/0002:0264	4400-0055-6574	Lazdijų r. sav. Vytautiškės k.
3	5915/0002:0302	4400-0151-4389	Lazdijų r. sav. Vytautiškės k.
4	5915/0002:0321	4400-0166-0188	Lazdijų r. sav. Vytautiškės k.
5	5915/0002:0490	4400-1203-8849	Lazdijų r. sav. Vytautiškės k.
6	5915/0002:0037	4400-2519-0121	Lazdijų r. sav. Vytautiškės k.
7	5915/0002:0260	4400-2671-6334	Lazdijų r. sav. Vytautiškės k.
8	5915/0002:0568	4400-2727-0713	Lazdijų r. sav. Vytautiškės k.
9	5915/0002:0584	4400-2786-3090	Lazdijų r. sav. Vytautiškės k.
10	5915/0002:0602	4400-3090-8456	Lazdijų r. sav. Vytautiškės k.
11	5915/0002:0002	5915-0002-0002	Lazdijų r. sav. Vytautiškės k.
12	5915/0002:0018	5915-0002-0018	Lazdijų r. sav. Vytautiškės k.
13	5915/0002:0026	5915-0002-0026	Lazdijų r. sav. Vytautiškės k.
14	5915/0002:0029	5915-0002-0029	Lazdijų r. sav. Vytautiškės k.
15	5915/0002:0034	5915-0002-0034	Lazdijų r. sav. Vytautiškės k.
16	5915/0002:0064	5915-0002-0064	Lazdijų r. sav. Vytautiškės k.
17	5915/0002:0106	5915-0002-0106	Lazdijų r. sav. Vytautiškės k.
18	5915/0002:0146	5915-0002-0146	Lazdijų r. sav. Vytautiškės k.
19	5915/0002:0150	5915-0002-0150	Lazdijų r. sav. Vytautiškės k.
20	5915/0002:0152	5915-0002-0152	Lazdijų r. sav. Vytautiškės k.
21	5903/0003:0249	5903-0003-0249	Lazdijų r. sav. Virbalų k.
22	5903/0005:0113	5903-0005-0113	Lazdijų r. sav. Vingrėnų k. 9
23	5903/0005:0380	4400-5545-5533	Lazdijų r. sav. Vingrėnų k. 2
24	5903/0004:0046	5903-0004-0046	Lazdijų r. sav. Vingrėnų k. 12
25	5903/0004:0004	5903-0004-0004	Lazdijų r. sav. Vingrėnų k. 10
26	5903/0005:0023	5903-0005-0023	Lazdijų r. sav. Vingrėnų k. 1
27	5903/0005:0140	4400-0230-8309	Lazdijų r. sav. Vingrėnų k.
28	5903/0003:0346	4400-0550-3084	Lazdijų r. sav. Vingrėnų k.
29	5903/0005:0169	4400-0596-1354	Lazdijų r. sav. Vingrėnų k.
30	5903/0005:0199	4400-0882-4400	Lazdijų r. sav. Vingrėnų k.
31	5903/0005:0224	4400-1655-8620	Lazdijų r. sav. Vingrėnų k.
32	5903/0004:0088	4400-1822-0700	Lazdijų r. sav. Vingrėnų k.
33	5903/0005:0241	4400-2085-9107	Lazdijų r. sav. Vingrėnų k.
34	5903/0005:0262	4400-2665-7210	Lazdijų r. sav. Vingrėnų k.
35	5903/0003:0008	4400-2665-7565	Lazdijų r. sav. Vingrėnų k.
36	5903/0005:0266	4400-2723-6344	Lazdijų r. sav. Vingrėnų k.
37	5903/0005:0281	4400-2761-2366	Lazdijų r. sav. Vingrėnų k.
38	5903/0004:0021	4400-2780-8633	Lazdijų r. sav. Vingrėnų k.
39	5903/0004:0074	4400-2780-8777	Lazdijų r. sav. Vingrėnų k.



40	5903/0004:0018	4400-2785-5598	Lazdiju r. sav. Vingrenu k.
41	5903/0005:0289	4400-2845-1636	Lazdiju r. sav. Vingrenu k.
42	5903/0005:0290	4400-2849-8957	Lazdiju r. sav. Vingrenu k.
43	5903/0004:0096	4400-2850-2925	Lazdiju r. sav. Vingrenu k.
44	5903/0004:0097	4400-2850-3155	Lazdiju r. sav. Vingrenu k.
45	5903/0004:0098	4400-2913-9320	Lazdiju r. sav. Vingrenu k.
46	5903/0005:0305	4400-2914-1262	Lazdiju r. sav. Vingrenu k.
47	5903/0005:0329	4400-4069-8046	Lazdiju r. sav. Vingrenu k.
48	5903/0005:0334	4400-4138-0847	Lazdiju r. sav. Vingrenu k.
49	5903/0005:0342	4400-4395-3266	Lazdiju r. sav. Vingrenu k.
50	5903/0003:0454	4400-4478-1753	Lazdiju r. sav. Vingrenu k.
51	5903/0005:0361	4400-5150-4171	Lazdiju r. sav. Vingrenu k.
52	5903/0005:0386	4400-5840-4958	Lazdiju r. sav. Vingrenu k.
53	5903/0004:0007	5903-0004-0007	Lazdiju r. sav. Vingrenu k.
54	5903/0004:0009	5903-0004-0009	Lazdiju r. sav. Vingrenu k.
55	5903/0004:0010	5903-0004-0010	Lazdiju r. sav. Vingrenu k.
56	5903/0003:0293	5903-0004-0017	Lazdiju r. sav. Vingrenu k.
57	5903/0004:0045	5903-0004-0045	Lazdiju r. sav. Vingrenu k.
58	5903/0004:0049	5903-0004-0049	Lazdiju r. sav. Vingrenu k.
59	5903/0004:0054	5903-0004-0054	Lazdiju r. sav. Vingrenu k.
60	5903/0004:0055	5903-0004-0055	Lazdiju r. sav. Vingrenu k.
61	5903/0005:0029	5903-0005-0029	Lazdiju r. sav. Vingrenu k.
62	5903/0005:0030	5903-0005-0030	Lazdiju r. sav. Vingrenu k.
63	5903/0005:0038	5903-0005-0038	Lazdiju r. sav. Vingrenu k.
64	5903/0005:0039	5903-0005-0039	Lazdiju r. sav. Vingrenu k.
65	5903/0005:0050	5903-0005-0050	Lazdiju r. sav. Vingrenu k.
66	5903/0005:0098	5903-0005-0098	Lazdiju r. sav. Vingrenu k.
67	5903/0005:0104	5903-0005-0104	Lazdiju r. sav. Vingrenu k.
68	5903/0005:0114	5903-0005-0114	Lazdiju r. sav. Vingrenu k.
69	5903/0005:0118	5903-0005-0118	Lazdiju r. sav. Vingrenu k.
70	5903/0005:0121	5903-0005-0121	Lazdiju r. sav. Vingrenu k.
71	5903/0005:0124	5903-0005-0124	Lazdiju r. sav. Vingrenu k.
72	5903/0002:0093	5903-0002-0093	Lazdiju r. sav. Vidzgailu k. Vidzgailu g. 6
73	5903/0002:0036	5903-0002-0036	Lazdiju r. sav. Vidzgailu k. Vidzgailu g. 31
74	5903/0002:0062	5903-0002-0062	Lazdiju r. sav. Vidzgailu k. Vidzgailu g. 29
75	5903/0002:0085	5903-0002-0085	Lazdiju r. sav. Vidzgailu k. Vidzgailu g. 27
76	5903/0002:0067	5903-0002-0067	Lazdiju r. sav. Vidzgailu k. Vidzgailu g. 2
77	5903/0002:0088	5903-0002-0088	Lazdiju r. sav. Vidzgailu k. Vidzgailu g. 12

78	5903/0002:0057	5903-0002-0057	Lazdijų r. sav. Vidzgailų k. Vidzgailų g. 1
79	5903/0002:0434	4400-0033-2778	Lazdijų r. sav. Vidzgailų k.
80	5903/0002:0458	4400-0158-9456	Lazdijų r. sav. Vidzgailų k.
81	5903/0002:0469	4400-0203-0744	Lazdijų r. sav. Vidzgailų k.
82	5903/0002:0479	4400-0322-4122	Lazdijų r. sav. Vidzgailų k.
83	5903/0002:0499	4400-0493-2474	Lazdijų r. sav. Vidzgailų k.
84	5903/0002:0535	4400-0709-9103	Lazdijų r. sav. Vidzgailų k.
85	5903/0002:0540	4400-0770-4961	Lazdijų r. sav. Vidzgailų k.
86	5903/0002:0541	4400-0770-4994	Lazdijų r. sav. Vidzgailų k.
87	5903/0002:0552	4400-0815-4710	Lazdijų r. sav. Vidzgailų k.
88	5903/0002:0560	4400-0829-2062	Lazdijų r. sav. Vidzgailų k.
89	5903/0002:0564	4400-0874-6174	Lazdijų r. sav. Vidzgailų k.
90	5903/0002:0568	4400-0876-0794	Lazdijų r. sav. Vidzgailų k.
91	5903/0002:0601	4400-1456-5589	Lazdijų r. sav. Vidzgailų k.
92	5903/0002:0625	4400-1989-5515	Lazdijų r. sav. Vidzgailų k.
93	5903/0002:0256	4400-2728-3712	Lazdijų r. sav. Vidzgailų k.
94	5903/0002:0293	4400-2728-3867	Lazdijų r. sav. Vidzgailų k.
95	5903/0002:0364	4400-2753-1355	Lazdijų r. sav. Vidzgailų k.
96	5903/0002:0672	4400-3936-9070	Lazdijų r. sav. Vidzgailų k.
97	5903/0002:0675	4400-4183-3956	Lazdijų r. sav. Vidzgailų k.
98	5903/0002:0674	4400-4183-3978	Lazdijų r. sav. Vidzgailų k.
99	5903/0002:0684	4400-4262-4528	Lazdijų r. sav. Vidzgailų k.
100	5903/0002:0683	4400-4262-5325	Lazdijų r. sav. Vidzgailų k.
101	5903/0002:0680	4400-4266-8082	Lazdijų r. sav. Vidzgailų k.
102	5903/0002:0678	4400-4267-0042	Lazdijų r. sav. Vidzgailų k.
103	5903/0002:0695	4400-4356-6961	Lazdijų r. sav. Vidzgailų k.
104	5903/0002:0694	4400-4356-7537	Lazdijų r. sav. Vidzgailų k.
105	5903/0002:0039	5903-0002-0039	Lazdijų r. sav. Vidzgailų k.
106	5903/0002:0052	5903-0002-0052	Lazdijų r. sav. Vidzgailų k.
107	5903/0002:0075	5903-0002-0075	Lazdijų r. sav. Vidzgailų k.
108	5903/0002:0262	5903-0002-0262	Lazdijų r. sav. Vidzgailų k.
109	5903/0002:0263	5903-0002-0263	Lazdijų r. sav. Vidzgailų k.
110	5903/0002:0270	5903-0002-0270	Lazdijų r. sav. Vidzgailų k.
111	5903/0002:0279	5903-0002-0279	Lazdijų r. sav. Vidzgailų k.
112	5903/0002:0280	5903-0002-0280	Lazdijų r. sav. Vidzgailų k.
113	5903/0002:0291	5903-0002-0291	Lazdijų r. sav. Vidzgailų k.
114	5903/0002:0292	5903-0002-0292	Lazdijų r. sav. Vidzgailų k.
115	5903/0002:0297	5903-0002-0297	Lazdijų r. sav. Vidzgailų k.
116	5903/0002:0304	5903-0002-0304	Lazdijų r. sav. Vidzgailų k.
117	5903/0002:0307	5903-0002-0307	Lazdijų r. sav. Vidzgailų k.
118	5903/0002:0311	5903-0002-0311	Lazdijų r. sav. Vidzgailų k.
119	5903/0002:0338	5903-0002-0338	Lazdijų r. sav. Vidzgailų k.
120	5903/0002:0346	5903-0002-0346	Lazdijų r. sav. Vidzgailų k.

121	5903/0002:0347	5903-0002-0347	Lazdiju r. sav. Vidzgaļu k.
122	5903/0002:0350	5903-0002-0350	Lazdiju r. sav. Vidzgaļu k.
123	5903/0002:0398	5903-0002-0398	Lazdiju r. sav. Vidzgaļu k.
124	5903/0002:0422	5903-0002-0422	Lazdiju r. sav. Vidzgaļu k.
125	5915/0002:0185	5915-0002-0185	Lazdiju r. sav. Tūriškiu k. Malūno g. 5A
126	5915/0002:0030	5915-0002-0030	Lazdiju r. sav. Tūriškiu k. Malūno g. 19
127	5915/0002:0166	5915-0002-0166	Lazdiju r. sav. Tūriškiu k. Malūno g. 15
128	5915/0002:0301	4400-0151-3374	Lazdiju r. sav. Tūriškiu k.
129	5915/0002:0396	4400-0686-1605	Lazdiju r. sav. Tūriškiu k.
130	5915/0002:0400	4400-0686-8062	Lazdiju r. sav. Tūriškiu k.
131	5915/0002:0469	4400-0955-7500	Lazdiju r. sav. Tūriškiu k.
132	5915/0002:0472	4400-1016-9241	Lazdiju r. sav. Tūriškiu k.
133	5915/0002:0474	4400-1124-7033	Lazdiju r. sav. Tūriškiu k.
134	5915/0002:0475	4400-1124-7222	Lazdiju r. sav. Tūriškiu k.
135	5915/0002:0524	4400-1654-4477	Lazdiju r. sav. Tūriškiu k.
136	5915/0002:0569	4400-2737-3911	Lazdiju r. sav. Tūriškiu k.
137	5915/0002:0571	4400-2758-0007	Lazdiju r. sav. Tūriškiu k.
138	5915/0002:0572	4400-2758-0346	Lazdiju r. sav. Tūriškiu k.
139	5915/0002:0606	4400-3854-8375	Lazdiju r. sav. Tūriškiu k.
140	5915/0002:0633	4400-4517-1868	Lazdiju r. sav. Tūriškiu k.
141	5915/0002:0643	4400-4953-4501	Lazdiju r. sav. Tūriškiu k.
142	5915/0002:0197	5915-0001-0144	Lazdiju r. sav. Tūriškiu k.
143	5915/0002:0219	5915-0001-0145	Lazdiju r. sav. Tūriškiu k.
144	5915/0002:0213	5915-0001-0232	Lazdiju r. sav. Tūriškiu k.
145	5915/0002:0102	5915-0002-0102	Lazdiju r. sav. Tūriškiu k.
146	5915/0002:0103	5915-0002-0103	Lazdiju r. sav. Tūriškiu k.
147	5915/0002:0167	5915-0002-0167	Lazdiju r. sav. Tūriškiu k.
148	5915/0002:0170	5915-0002-0170	Lazdiju r. sav. Tūriškiu k.
149	5915/0002:0177	5915-0002-0177	Lazdiju r. sav. Tūriškiu k.
150	5915/0002:0186	5915-0002-0186	Lazdiju r. sav. Tūriškiu k.
151	5915/0002:0232	5915-0002-0232	Lazdiju r. sav. Tūriškiu k.
152	5915/0002:0233	5915-0002-0233	Lazdiju r. sav. Tūriškiu k.
153	5915/0002:0050	5915-0004-0016	Lazdiju r. sav. Tūriškiu k.
154	5943/0001:0160	4400-0053-2338	Lazdiju r. sav. Šeštoku mstl. Sodų g. 7
155	5943/0001:0178	4400-0328-0944	Lazdiju r. sav. Šeštoku mstl. Antano Miluko g. 19
156	5943/0001:0057	5943-0001-0057	Lazdiju r. sav. Šeštoku mstl. Antano Miluko g. 17
157	5943/0001:0085	5943-0001-0085	Lazdiju r. sav. Šeštoku mstl. Antano Miluko g. 15
158	5943/0001:0039	5943-0001-0039	Lazdiju r. sav. Šeštoku mstl. Antano Miluko g. 14
159	5943/0001:0107	5943-0001-0107	Lazdiju r. sav. Šeštoku k. Antano Miluko g. 21

160	5943/0001:0010	4400-4299-7235	Lazdijų r. sav. Šeštokų k. Antano Miluko g. 16
161	5943/0001:0127	4400-0008-8759	Lazdijų r. sav. Šeštokų k.
162	5943/0001:0129	4400-0012-7382	Lazdijų r. sav. Šeštokų k.
163	5943/0001:0130	4400-0012-9684	Lazdijų r. sav. Šeštokų k.
164	5943/0001:0132	4400-0019-7631	Lazdijų r. sav. Šeštokų k.
165	5943/0001:0133	4400-0023-5487	Lazdijų r. sav. Šeštokų k.
166	5943/0001:0140	4400-0035-3548	Lazdijų r. sav. Šeštokų k.
167	5943/0001:0142	4400-0038-1800	Lazdijų r. sav. Šeštokų k.
168	5943/0001:0143	4400-0039-6403	Lazdijų r. sav. Šeštokų k.
169	5943/0001:0144	4400-0039-6436	Lazdijų r. sav. Šeštokų k.
170	5943/0001:0145	4400-0039-6603	Lazdijų r. sav. Šeštokų k.
171	5943/0001:0149	4400-0042-4573	Lazdijų r. sav. Šeštokų k.
172	5943/0001:0150	4400-0042-4636	Lazdijų r. sav. Šeštokų k.
173	5943/0001:0151	4400-0042-5270	Lazdijų r. sav. Šeštokų k.
174	5943/0001:0152	4400-0042-5360	Lazdijų r. sav. Šeštokų k.
175	5943/0001:0154	4400-0042-9505	Lazdijų r. sav. Šeštokų k.
176	5943/0001:0156	4400-0042-9566	Lazdijų r. sav. Šeštokų k.
177	5943/0001:0157	4400-0050-0308	Lazdijų r. sav. Šeštokų k.
178	5943/0001:0158	4400-0051-2878	Lazdijų r. sav. Šeštokų k.
179	5943/0001:0163	4400-0064-2040	Lazdijų r. sav. Šeštokų k.
180	5943/0001:0164	4400-0067-5921	Lazdijų r. sav. Šeštokų k.
181	5943/0001:0167	4400-0177-8758	Lazdijų r. sav. Šeštokų k.
182	5943/0001:0168	4400-0177-8936	Lazdijų r. sav. Šeštokų k.
183	5943/0001:0170	4400-0200-6293	Lazdijų r. sav. Šeštokų k.
184	5943/0001:0172	4400-0280-2935	Lazdijų r. sav. Šeštokų k.
185	5943/0001:0175	4400-0318-3440	Lazdijų r. sav. Šeštokų k.
186	5943/0001:0176	4400-0318-5496	Lazdijų r. sav. Šeštokų k.
187	5943/0001:0177	4400-0318-5624	Lazdijų r. sav. Šeštokų k.
188	5943/0001:0179	4400-0328-1030	Lazdijų r. sav. Šeštokų k.
189	5943/0001:0180	4400-0328-1074	Lazdijų r. sav. Šeštokų k.
190	5943/0001:0181	4400-0328-1130	Lazdijų r. sav. Šeštokų k.
191	5943/0001:0182	4400-0328-1230	Lazdijų r. sav. Šeštokų k.
192	5943/0001:0184	4400-0436-5128	Lazdijų r. sav. Šeštokų k.
193	5943/0001:0185	4400-0436-5152	Lazdijų r. sav. Šeštokų k.
194	5943/0001:0186	4400-0448-6646	Lazdijų r. sav. Šeštokų k.
195	5943/0001:0189	4400-0451-6594	Lazdijų r. sav. Šeštokų k.
196	5943/0001:0191	4400-0474-6803	Lazdijų r. sav. Šeštokų k.
197	5943/0001:0192	4400-0484-8515	Lazdijų r. sav. Šeštokų k.
198	5943/0001:0194	4400-0582-6100	Lazdijų r. sav. Šeštokų k.
199	5943/0001:0197	4400-0646-4204	Lazdijų r. sav. Šeštokų k.
200	5943/0001:0198	4400-0688-5241	Lazdijų r. sav. Šeštokų k.
201	5943/0001:0199	4400-0689-4062	Lazdijų r. sav. Šeštokų k.
202	5943/0001:0203	4400-0760-1022	Lazdijų r. sav. Šeštokų k.

203	5943/0001:0205	4400-0760-1041	Lazdijų r. sav. Šeštokų k.
204	5943/0001:0208	4400-0855-7293	Lazdijų r. sav. Šeštokų k.
205	5943/0001:0209	4400-0855-7552	Lazdijų r. sav. Šeštokų k.
206	5943/0001:0213	4400-1509-2468	Lazdijų r. sav. Šeštokų k.
207	5943/0001:0214	4400-1586-2867	Lazdijų r. sav. Šeštokų k.
208	5943/0001:0215	4400-1830-5154	Lazdijų r. sav. Šeštokų k.
209	5943/0001:0216	4400-1830-5432	Lazdijų r. sav. Šeštokų k.
210	5943/0001:0220	4400-2165-4857	Lazdijų r. sav. Šeštokų k.
211	5943/0001:0222	4400-2241-3796	Lazdijų r. sav. Šeštokų k.
212	5943/0001:0224	4400-2241-4786	Lazdijų r. sav. Šeštokų k.
213	5943/0001:0007	4400-2817-7237	Lazdijų r. sav. Šeštokų k.
214	5943/0001:0019	4400-4299-7957	Lazdijų r. sav. Šeštokų k.
215	5943/0001:0009	4400-4311-6021	Lazdijų r. sav. Šeštokų k.
216	5943/0001:0015	4400-5829-3371	Lazdijų r. sav. Šeštokų k.
217	5943/0001:0001	5943-0001-0001	Lazdijų r. sav. Šeštokų k.
218	5943/0001:0002	5943-0001-0002	Lazdijų r. sav. Šeštokų k.
219	5943/0001:0003	5943-0001-0003	Lazdijų r. sav. Šeštokų k.
220	5943/0001:0004	5943-0001-0004	Lazdijų r. sav. Šeštokų k.
221	5943/0001:0017	5943-0001-0017	Lazdijų r. sav. Šeštokų k.
222	5943/0001:0020	5943-0001-0020	Lazdijų r. sav. Šeštokų k.
223	5943/0001:0022	5943-0001-0022	Lazdijų r. sav. Šeštokų k.
224	5943/0001:0025	5943-0001-0025	Lazdijų r. sav. Šeštokų k.
225	5943/0001:0027	5943-0001-0027	Lazdijų r. sav. Šeštokų k.
226	5943/0001:0030	5943-0001-0030	Lazdijų r. sav. Šeštokų k.
227	5943/0001:0042	5943-0001-0042	Lazdijų r. sav. Šeštokų k.
228	5943/0001:0044	5943-0001-0044	Lazdijų r. sav. Šeštokų k.
229	5943/0001:0045	5943-0001-0045	Lazdijų r. sav. Šeštokų k.
230	5943/0001:0046	5943-0001-0046	Lazdijų r. sav. Šeštokų k.
231	5943/0001:0047	5943-0001-0047	Lazdijų r. sav. Šeštokų k.
232	5943/0001:0050	5943-0001-0050	Lazdijų r. sav. Šeštokų k.
233	5943/0001:0051	5943-0001-0051	Lazdijų r. sav. Šeštokų k.
234	5943/0001:0053	5943-0001-0053	Lazdijų r. sav. Šeštokų k.
235	5943/0001:0054	5943-0001-0054	Lazdijų r. sav. Šeštokų k.
236	5943/0001:0058	5943-0001-0058	Lazdijų r. sav. Šeštokų k.
237	5943/0001:0063	5943-0001-0063	Lazdijų r. sav. Šeštokų k.
238	5943/0001:0064	5943-0001-0064	Lazdijų r. sav. Šeštokų k.
239	5943/0001:0069	5943-0001-0069	Lazdijų r. sav. Šeštokų k.
240	5943/0001:0070	5943-0001-0070	Lazdijų r. sav. Šeštokų k.
241	5943/0001:0071	5943-0001-0071	Lazdijų r. sav. Šeštokų k.
242	5943/0001:0072	5943-0001-0072	Lazdijų r. sav. Šeštokų k.
243	5943/0001:0073	5943-0001-0073	Lazdijų r. sav. Šeštokų k.
244	5943/0001:0076	5943-0001-0076	Lazdijų r. sav. Šeštokų k.
245	5943/0001:0077	5943-0001-0077	Lazdijų r. sav. Šeštokų k.
246	5943/0001:0078	5943-0001-0078	Lazdijų r. sav. Šeštokų k.

247	5943/0001:0079	5943-0001-0079	Lazdijų r. sav. Šeštokų k.
248	5943/0001:0082	5943-0001-0082	Lazdijų r. sav. Šeštokų k.
249	5943/0001:0083	5943-0001-0083	Lazdijų r. sav. Šeštokų k.
250	5943/0001:0084	5943-0001-0084	Lazdijų r. sav. Šeštokų k.
251	5943/0001:0087	5943-0001-0087	Lazdijų r. sav. Šeštokų k.
252	5943/0001:0088	5943-0001-0088	Lazdijų r. sav. Šeštokų k.
253	5943/0001:0089	5943-0001-0089	Lazdijų r. sav. Šeštokų k.
254	5943/0001:0092	5943-0001-0092	Lazdijų r. sav. Šeštokų k.
255	5943/0001:0093	5943-0001-0093	Lazdijų r. sav. Šeštokų k.
256	5943/0001:0094	5943-0001-0094	Lazdijų r. sav. Šeštokų k.
257	5943/0001:0098	5943-0001-0098	Lazdijų r. sav. Šeštokų k.
258	5943/0001:0099	5943-0001-0099	Lazdijų r. sav. Šeštokų k.
259	5943/0001:0100	5943-0001-0100	Lazdijų r. sav. Šeštokų k.
260	5943/0001:0102	5943-0001-0102	Lazdijų r. sav. Šeštokų k.
261	5943/0001:0103	5943-0001-0103	Lazdijų r. sav. Šeštokų k.
262	5943/0001:0104	5943-0001-0104	Lazdijų r. sav. Šeštokų k.
263	5943/0001:0106	5943-0001-0106	Lazdijų r. sav. Šeštokų k.
264	5943/0001:0108	5943-0001-0108	Lazdijų r. sav. Šeštokų k.
265	5943/0001:0109	5943-0001-0109	Lazdijų r. sav. Šeštokų k.
266	5943/0001:0110	5943-0001-0110	Lazdijų r. sav. Šeštokų k.
267	5943/0001:0112	5943-0001-0112	Lazdijų r. sav. Šeštokų k.
268	5943/0001:0113	5943-0001-0113	Lazdijų r. sav. Šeštokų k.
269	5943/0001:0114	5943-0001-0114	Lazdijų r. sav. Šeštokų k.
270	5943/0001:0116	5943-0001-0116	Lazdijų r. sav. Šeštokų k.
271	5943/0001:0120	5943-0001-0120	Lazdijų r. sav. Šeštokų k.
272	5943/0001:0121	5943-0001-0121	Lazdijų r. sav. Šeštokų k.
273	5943/0001:0122	5943-0001-0122	Lazdijų r. sav. Šeštokų k.
274	5943/0001:0123	5943-0001-0123	Lazdijų r. sav. Šeštokų k.
275	5943/0001:0124	5943-0001-0124	Lazdijų r. sav. Šeštokų k.
276	5943/0001:0126	5943-0001-0126	Lazdijų r. sav. Šeštokų k.
277	5943/0001:0014	5943-0003-0026	Lazdijų r. sav. Šeštokų k.
278	5903/0007:0005	5903-0007-0005	Lazdijų r. sav. Strumbagalvės k. Kybartų g. 8
279	5903/0007:0379	4400-4942-1150	Lazdijų r. sav. Strumbagalvės k. Kybartų g. 2
280	5903/0007:0012	5903-0007-0012	Lazdijų r. sav. Strumbagalvės k. Kybartų g. 18
281	5903/0007:0321	4400-2240-8268	Lazdijų r. sav. Strumbagalvės k.
282	5903/0005:0328	4400-4060-3427	Lazdijų r. sav. Strumbagalvės k.
283	5903/0005:0332	4400-4099-3424	Lazdijų r. sav. Strumbagalvės k.
284	5903/0007:0103	5903-0007-0103	Lazdijų r. sav. Strumbagalvės k.
285	5903/0007:0109	5903-0007-0109	Lazdijų r. sav. Strumbagalvės k.
286	5903/0007:0113	5903-0007-0113	Lazdijų r. sav. Strumbagalvės k.
287	5903/0007:0149	5903-0007-0149	Lazdijų r. sav. Strumbagalvės k.
288	5903/0007:0154	5903-0007-0154	Lazdijų r. sav. Strumbagalvės k.

289	5915/0002:0401	4400-0687-1145	Lazdijų r. sav. Saltininkų k.
290	5915/0002:0424	4400-0812-3935	Lazdijų r. sav. Saltininkų k.
291	5915/0002:0067	4400-2538-7051	Lazdijų r. sav. Saltininkų k.
292	5915/0002:0578	4400-2780-7803	Lazdijų r. sav. Saltininkų k.
293	5915/0002:0175	5915-0002-0175	Lazdijų r. sav. Saltininkų k.
294	5915/0001:0075	5915-0001-0075	Lazdijų r. sav. Pėdiškių k. Akmenų g. 2
295	5915/0001:0276	4400-0041-6539	Lazdijų r. sav. Pėdiškių k.
296	5915/0001:0317	4400-0160-3925	Lazdijų r. sav. Pėdiškių k.
297	5915/0001:0339	4400-0292-7986	Lazdijų r. sav. Pėdiškių k.
298	5915/0001:0357	4400-0550-5246	Lazdijų r. sav. Pėdiškių k.
299	5915/0001:0367	4400-0689-3965	Lazdijų r. sav. Pėdiškių k.
300	5915/0001:0369	4400-0695-8138	Lazdijų r. sav. Pėdiškių k.
301	5915/0001:0451	4400-1305-2785	Lazdijų r. sav. Pėdiškių k.
302	5915/0001:0500	4400-2758-8430	Lazdijų r. sav. Pėdiškių k.
303	5915/0001:0536	4400-4001-1823	Lazdijų r. sav. Pėdiškių k.
304	5915/0001:0029	5915-0001-0029	Lazdijų r. sav. Pėdiškių k.
305	5915/0001:0088	5915-0001-0088	Lazdijų r. sav. Pėdiškių k.
306	5915/0001:0119	5915-0001-0119	Lazdijų r. sav. Pėdiškių k.
307	5915/0001:0128	5915-0001-0128	Lazdijų r. sav. Pėdiškių k.
308	5915/0001:0130	5915-0001-0130	Lazdijų r. sav. Pėdiškių k.
309	5915/0001:0131	5915-0001-0131	Lazdijų r. sav. Pėdiškių k.
310	5915/0001:0141	5915-0001-0141	Lazdijų r. sav. Pėdiškių k.
311	5915/0001:0146	5915-0001-0146	Lazdijų r. sav. Pėdiškių k.
312	5915/0001:0150	5915-0001-0150	Lazdijų r. sav. Pėdiškių k.
313	5915/0001:0154	5915-0001-0154	Lazdijų r. sav. Pėdiškių k.
314	5915/0001:0158	5915-0001-0158	Lazdijų r. sav. Pėdiškių k.
315	5915/0001:0173	5915-0001-0173	Lazdijų r. sav. Pėdiškių k.
316	5915/0001:0178	5915-0001-0178	Lazdijų r. sav. Pėdiškių k.
317	5915/0001:0191	5915-0001-0191	Lazdijų r. sav. Pėdiškių k.
318	5915/0001:0259	5915-0001-0259	Lazdijų r. sav. Pėdiškių k.
319	5915/0001:0260	5915-0001-0260	Lazdijų r. sav. Pėdiškių k.
320	5915/0001:0263	5915-0001-0263	Lazdijų r. sav. Pėdiškių k.
321	5915/0001:0264	5915-0001-0264	Lazdijų r. sav. Pėdiškių k.
322	5903/0007:0052	5903-0007-0052	Lazdijų r. sav. Papartėlių k. Pievų g. 5
323	5903/0007:0050	5903-0007-0050	Lazdijų r. sav. Papartėlių k. Kalnų g. 1
324	5903/0007:0250	4400-0660-1769	Lazdijų r. sav. Papartėlių k.
325	5903/0007:0314	4400-1482-7132	Lazdijų r. sav. Papartėlių k.
326	5903/0007:0318	4400-1743-5877	Lazdijų r. sav. Papartėlių k.
327	5903/0007:0024	5903-0007-0024	Lazdijų r. sav. Papartėlių k.
328	5903/0007:0037	5903-0007-0037	Lazdijų r. sav. Papartėlių k.
329	5903/0007:0115	5903-0007-0115	Lazdijų r. sav. Papartėlių k.
330	5903/0007:0029	5903-0007-0029	Lazdijų r. sav. Paliūnų k. Ilgoji g. 12
331	5903/0007:0177	4400-0030-4641	Lazdijų r. sav. Paliūnų k.
332	5903/0007:0178	4400-0030-5071	Lazdijų r. sav. Paliūnų k.

333	5903/0007:0203	4400-0160-6493	Lazdijų r. sav. Paliūnų k.
334	5903/0002:0472	4400-0207-5552	Lazdijų r. sav. Paliūnų k.
335	5903/0007:0240	4400-0601-8422	Lazdijų r. sav. Paliūnų k.
336	5903/0007:0251	4400-0660-1847	Lazdijų r. sav. Paliūnų k.
337	5903/0007:0261	4400-0793-4830	Lazdijų r. sav. Paliūnų k.
338	5903/0007:0310	4400-1482-2802	Lazdijų r. sav. Paliūnų k.
339	5903/0007:0311	4400-1482-2910	Lazdijų r. sav. Paliūnų k.
340	5903/0007:0322	4400-2241-0897	Lazdijų r. sav. Paliūnų k.
341	5903/0007:0094	4400-2777-1812	Lazdijų r. sav. Paliūnų k.
342	5903/0007:0385	4400-4594-9553	Lazdijų r. sav. Paliūnų k.
343	5903/0007:0384	4400-4594-9953	Lazdijų r. sav. Paliūnų k.
344	5903/0002:0009	5903-0002-0009	Lazdijų r. sav. Paliūnų k.
345	5903/0002:0024	5903-0002-0024	Lazdijų r. sav. Paliūnų k.
346	5903/0002:0418	5903-0002-0418	Lazdijų r. sav. Paliūnų k.
347	5903/0007:0053	5903-0007-0053	Lazdijų r. sav. Paliūnų k.
348	5903/0007:0054	5903-0007-0054	Lazdijų r. sav. Paliūnų k.
349	5903/0007:0055	5903-0007-0055	Lazdijų r. sav. Paliūnų k.
350	5903/0007:0061	5903-0007-0061	Lazdijų r. sav. Paliūnų k.
351	5903/0007:0064	5903-0007-0064	Lazdijų r. sav. Paliūnų k.
352	5903/0007:0071	5903-0007-0071	Lazdijų r. sav. Paliūnų k.
353	5903/0007:0088	5903-0007-0088	Lazdijų r. sav. Paliūnų k.
354	5903/0007:0097	5903-0007-0097	Lazdijų r. sav. Paliūnų k.
355	5903/0002:0437	4400-0036-6480	Lazdijų r. sav. PAGRŪDŲ K.
356	5903/0002:0374	5903-0002-0374	Lazdijų r. sav. PAGRŪDŲ K.
357	5903/0002:0011	5903-0008-0022	Lazdijų r. sav. PAGRŪDŲ K.
358	5903/0002:0628	4400-2052-0578	Lazdijų r. sav. NATALINOS K.
359	5903/0002:0639	4400-2210-8905	Lazdijų r. sav. NATALINOS K.
360	5943/0011:0437	4400-2774-2818	Lazdijų r. sav. MIKNIŠKIŲ K.
361	5943/0011:0087	5943-0011-0087	Lazdijų r. sav. MIKNIŠKIŲ K.
362	5943/0011:0106	5943-0011-0106	Lazdijų r. sav. MIKNIŠKIŲ K.
363	5943/0011:0169	5943-0011-0169	Lazdijų r. sav. MIKNIŠKIŲ K.
364	5943/0003:0274	4400-0008-8559	Lazdijų r. sav. MAKAUČIŠKĖS K.
365	5943/0003:0277	4400-0008-8915	Lazdijų r. sav. MAKAUČIŠKĖS K.
366	5943/0003:0279	4400-0019-5926	Lazdijų r. sav. MAKAUČIŠKĖS K.
367	5943/0003:0280	4400-0019-7986	Lazdijų r. sav. MAKAUČIŠKĖS K.
368	5943/0003:0281	4400-0024-2170	Lazdijų r. sav. MAKAUČIŠKĖS K.
369	5943/0003:0364	4400-0261-1510	Lazdijų r. sav. MAKAUČIŠKĖS K.
370	5943/0003:0365	4400-0262-6337	Lazdijų r. sav. MAKAUČIŠKĖS K.
371	5943/0003:0366	4400-0262-6415	Lazdijų r. sav. MAKAUČIŠKĖS K.
372	5943/0003:0367	4400-0262-6662	Lazdijų r. sav. MAKAUČIŠKĖS K.
373	5943/0003:0368	4400-0262-6715	Lazdijų r. sav. MAKAUČIŠKĖS K.
374	5943/0003:0370	4400-0262-8686	Lazdijų r. sav. MAKAUČIŠKĖS K.
375	5943/0003:0371	4400-0262-8753	Lazdijų r. sav. MAKAUČIŠKĖS K.
376	5943/0003:0372	4400-0262-8797	Lazdijų r. sav. MAKAUČIŠKĖS K.



377	5943/0003:0373	4400-0262-8864	Lazdijų r. sav. Makaučiškės k.
378	5943/0003:0382	4400-0272-4627	Lazdijų r. sav. Makaučiškės k.
379	5943/0003:0383	4400-0272-4681	Lazdijų r. sav. Makaučiškės k.
380	5943/0003:0392	4400-0312-6598	Lazdijų r. sav. Makaučiškės k.
381	5943/0003:0440	4400-0673-0394	Lazdijų r. sav. Makaučiškės k.
382	5943/0003:0442	4400-0687-1345	Lazdijų r. sav. Makaučiškės k.
383	5943/0003:0479	4400-0867-3970	Lazdijų r. sav. Makaučiškės k.
384	5943/0003:0480	4400-0867-4057	Lazdijų r. sav. Makaučiškės k.
385	5943/0003:0062	4400-2748-5741	Lazdijų r. sav. Makaučiškės k.
386	5943/0003:0068	4400-2748-5874	Lazdijų r. sav. Makaučiškės k.
387	5943/0003:0502	4400-2748-5928	Lazdijų r. sav. Makaučiškės k.
388	5943/0003:0031	5943-0003-0031	Lazdijų r. sav. Makaučiškės k.
389	5943/0003:0066	5943-0003-0066	Lazdijų r. sav. Makaučiškės k.
390	5943/0003:0070	5943-0003-0070	Lazdijų r. sav. Makaučiškės k.
391	5943/0003:0262	5943-0003-0262	Lazdijų r. sav. Makaučiškės k.
392	5915/0002:0246	4400-0033-2058	Lazdijų r. sav. Krosnos mstl.
393	5915/0002:0253	4400-0038-1520	Lazdijų r. sav. Krosnos mstl.
394	5915/0002:0263	4400-0055-5744	Lazdijų r. sav. Krosnos mstl.
395	5915/0002:0271	4400-0094-1740	Lazdijų r. sav. Krosnos mstl.
396	5915/0002:0272	4400-0094-1862	Lazdijų r. sav. Krosnos mstl.
397	5915/0002:0273	4400-0094-2060	Lazdijų r. sav. Krosnos mstl.
398	5915/0002:0281	4400-0101-9687	Lazdijų r. sav. Krosnos mstl.
399	5915/0002:0282	4400-0102-2048	Lazdijų r. sav. Krosnos mstl.
400	5915/0002:0291	4400-0149-6437	Lazdijų r. sav. Krosnos mstl.
401	5915/0002:0295	4400-0149-6780	Lazdijų r. sav. Krosnos mstl.
402	5915/0002:0319	4400-0165-9867	Lazdijų r. sav. Krosnos mstl.
403	5915/0002:0326	4400-0171-6563	Lazdijų r. sav. Krosnos mstl.
404	5915/0002:0338	4400-0179-6101	Lazdijų r. sav. Krosnos mstl.
405	5915/0002:0339	4400-0231-9013	Lazdijų r. sav. Krosnos mstl.
406	5915/0002:0347	4400-0275-2987	Lazdijų r. sav. Krosnos mstl.
407	5915/0002:0348	4400-0275-3073	Lazdijų r. sav. Krosnos mstl.
408	5915/0002:0349	4400-0275-3140	Lazdijų r. sav. Krosnos mstl.
409	5915/0002:0366	4400-0499-6196	Lazdijų r. sav. Krosnos mstl.
410	5915/0002:0374	4400-0501-3792	Lazdijų r. sav. Krosnos mstl.
411	5915/0002:0375	4400-0501-3916	Lazdijų r. sav. Krosnos mstl.
412	5915/0002:0383	4400-0503-2611	Lazdijų r. sav. Krosnos mstl.
413	5915/0002:0384	4400-0503-2644	Lazdijų r. sav. Krosnos mstl.
414	5915/0002:0388	4400-0505-4097	Lazdijų r. sav. Krosnos mstl.
415	5915/0002:0403	4400-0687-1523	Lazdijų r. sav. Krosnos mstl.
416	5915/0002:0438	4400-0877-7044	Lazdijų r. sav. Krosnos mstl.
417	5915/0002:0439	4400-0877-7111	Lazdijų r. sav. Krosnos mstl.
418	5915/0002:0442	4400-0879-2083	Lazdijų r. sav. Krosnos mstl.
419	5915/0002:0445	4400-0879-9506	Lazdijų r. sav. Krosnos mstl.
420	5915/0002:0446	4400-0879-9542	Lazdijų r. sav. Krosnos mstl.

421	5915/0002:0449	4400-0880-4684	Lazdijų r. sav. Krosnos mstl.
422	5915/0002:0450	4400-0880-4773	Lazdijų r. sav. Krosnos mstl.
423	5915/0002:0456	4400-0954-6240	Lazdijų r. sav. Krosnos mstl.
424	5915/0002:0462	4400-0954-6707	Lazdijų r. sav. Krosnos mstl.
425	5915/0002:0471	4400-1016-9152	Lazdijų r. sav. Krosnos mstl.
426	5915/0002:0479	4400-1191-3790	Lazdijų r. sav. Krosnos mstl.
427	5915/0002:0484	4400-1191-5636	Lazdijų r. sav. Krosnos mstl.
428	5915/0002:0492	4400-1212-2597	Lazdijų r. sav. Krosnos mstl.
429	5915/0002:0493	4400-1212-3107	Lazdijų r. sav. Krosnos mstl.
430	5915/0002:0502	4400-1219-3658	Lazdijų r. sav. Krosnos mstl.
431	5915/0002:0522	4400-1611-2446	Lazdijų r. sav. Krosnos mstl.
432	5915/0002:0529	4400-1654-4544	Lazdijų r. sav. Krosnos mstl.
433	5915/0002:0531	4400-1665-0247	Lazdijų r. sav. Krosnos mstl.
434	5915/0002:0536	4400-1667-4718	Lazdijų r. sav. Krosnos mstl.
435	5915/0002:0537	4400-1667-4729	Lazdijų r. sav. Krosnos mstl.
436	5915/0002:0540	4400-1668-3444	Lazdijų r. sav. Krosnos mstl.
437	5915/0002:0541	4400-1668-3528	Lazdijų r. sav. Krosnos mstl.
438	5915/0002:0544	4400-1669-0010	Lazdijų r. sav. Krosnos mstl.
439	5915/0002:0545	4400-1669-0221	Lazdijų r. sav. Krosnos mstl.
440	5915/0002:0547	4400-1669-1430	Lazdijų r. sav. Krosnos mstl.
441	5915/0002:0549	4400-1669-1562	Lazdijų r. sav. Krosnos mstl.
442	5915/0002:0552	4400-2035-1862	Lazdijų r. sav. Krosnos mstl.
443	5915/0002:0553	4400-2035-1995	Lazdijų r. sav. Krosnos mstl.
444	5915/0002:0558	4400-2229-8600	Lazdijų r. sav. Krosnos mstl.
445	5915/0002:0559	4400-2229-8633	Lazdijų r. sav. Krosnos mstl.
446	5915/0002:0561	4400-2229-8877	Lazdijų r. sav. Krosnos mstl.
447	5915/0002:0230	4400-2630-6801	Lazdijų r. sav. Krosnos mstl.
448	5915/0002:0609	4400-3883-4587	Lazdijų r. sav. Krosnos mstl.
449	5915/0002:0628	4400-4033-8354	Lazdijų r. sav. Krosnos mstl.
450	5915/0002:0627	4400-4033-8381	Lazdijų r. sav. Krosnos mstl.
451	5915/0002:0621	4400-4046-4644	Lazdijų r. sav. Krosnos mstl.
452	5915/0002:0624	4400-4126-7272	Lazdijų r. sav. Krosnos mstl.
453	5915/0002:0632	4400-4299-8143	Lazdijų r. sav. Krosnos mstl.
454	5915/0002:0629	4400-4377-5419	Lazdijų r. sav. Krosnos mstl.
455	5915/0002:0630	4400-4380-8275	Lazdijų r. sav. Krosnos mstl.
456	5915/0002:0631	4400-4398-0863	Lazdijų r. sav. Krosnos mstl.
457	5915/0002:0644	4400-5009-7591	Lazdijų r. sav. Krosnos mstl.
458	5915/0002:0656	4400-5785-4518	Lazdijų r. sav. Krosnos mstl.
459	5915/0002:0005	5915-0002-0005	Lazdijų r. sav. Krosnos mstl.
460	5915/0002:0010	5915-0002-0010	Lazdijų r. sav. Krosnos mstl.
461	5915/0002:0021	5915-0002-0021	Lazdijų r. sav. Krosnos mstl.
462	5915/0002:0052	5915-0002-0052	Lazdijų r. sav. Krosnos mstl.
463	5915/0002:0055	5915-0002-0055	Lazdijų r. sav. Krosnos mstl.
464	5915/0002:0059	5915-0002-0059	Lazdijų r. sav. Krosnos mstl.

465	5915/0002:0362	5915-0002-0068	Lazdiju r. sav. Krosnos mstl.
466	5915/0002:0083	5915-0002-0083	Lazdiju r. sav. Krosnos mstl.
467	5915/0002:0094	5915-0002-0094	Lazdiju r. sav. Krosnos mstl.
468	5915/0002:0095	5915-0002-0095	Lazdiju r. sav. Krosnos mstl.
469	5915/0002:0100	5915-0002-0100	Lazdiju r. sav. Krosnos mstl.
470	5915/0002:0107	5915-0002-0107	Lazdiju r. sav. Krosnos mstl.
471	5915/0002:0108	5915-0002-0108	Lazdiju r. sav. Krosnos mstl.
472	5915/0002:0182	5915-0002-0182	Lazdiju r. sav. Krosnos mstl.
473	5915/0002:0199	5915-0002-0199	Lazdiju r. sav. Krosnos mstl.
474	5915/0002:0200	5915-0002-0200	Lazdiju r. sav. Krosnos mstl.
475	5915/0002:0207	5915-0002-0207	Lazdiju r. sav. Krosnos mstl.
476	5915/0002:0210	5915-0002-0210	Lazdiju r. sav. Krosnos mstl.
477	5915/0002:0211	5915-0002-0211	Lazdiju r. sav. Krosnos mstl.
478	5915/0002:0214	5915-0002-0214	Lazdiju r. sav. Krosnos mstl.
479	5915/0002:0217	5915-0002-0217	Lazdiju r. sav. Krosnos mstl.
480	5915/0002:0231	5915-0002-0231	Lazdiju r. sav. Krosnos mstl.
481	5943/0011:0327	4400-0535-7097	Lazdiju r. sav. Kirsnelės k. Lygumų g. 1A
482	5943/0011:0285	4400-0262-7090	Lazdiju r. sav. Kirsnelės k.
483	5943/0011:0289	4400-0269-0071	Lazdiju r. sav. Kirsnelės k.
484	5943/0011:0290	4400-0269-0182	Lazdiju r. sav. Kirsnelės k.
485	5943/0011:0298	4400-0314-2747	Lazdiju r. sav. Kirsnelės k.
486	5943/0011:0299	4400-0314-2976	Lazdiju r. sav. Kirsnelės k.
487	5943/0011:0301	4400-0314-8320	Lazdiju r. sav. Kirsnelės k.
488	5943/0011:0305	4400-0371-8936	Lazdiju r. sav. Kirsnelės k.
489	5943/0011:0330	4400-0582-6233	Lazdiju r. sav. Kirsnelės k.
490	5943/0011:0333	4400-0646-3518	Lazdiju r. sav. Kirsnelės k.
491	5943/0011:0334	4400-0646-3583	Lazdiju r. sav. Kirsnelės k.
492	5943/0011:0340	4400-0673-0634	Lazdiju r. sav. Kirsnelės k.
493	5943/0011:0346	4400-0689-4051	Lazdiju r. sav. Kirsnelės k.
494	5943/0011:0351	4400-0695-7120	Lazdiju r. sav. Kirsnelės k.
495	5943/0011:0359	4400-0704-6919	Lazdiju r. sav. Kirsnelės k.
496	5943/0011:0367	4400-0719-5064	Lazdiju r. sav. Kirsnelės k.
497	5943/0011:0406	4400-1863-2016	Lazdiju r. sav. Kirsnelės k.
498	5943/0011:0411	4400-2089-0517	Lazdiju r. sav. Kirsnelės k.
499	5943/0011:0412	4400-2089-0560	Lazdiju r. sav. Kirsnelės k.
500	5943/0011:0420	4400-2407-2333	Lazdiju r. sav. Kirsnelės k.
501	5943/0011:0421	4400-2407-2377	Lazdiju r. sav. Kirsnelės k.
502	5943/0011:0440	4400-2778-7766	Lazdiju r. sav. Kirsnelės k.
503	5943/0011:0444	4400-2782-5634	Lazdiju r. sav. Kirsnelės k.
504	5943/0011:0457	4400-2799-0830	Lazdiju r. sav. Kirsnelės k.
505	5943/0011:0031	5943-0011-0031	Lazdiju r. sav. Kirsnelės k.
506	5943/0011:0033	5943-0011-0033	Lazdiju r. sav. Kirsnelės k.
507	5943/0011:0039	5943-0011-0039	Lazdiju r. sav. Kirsnelės k.

508	5943/0011:0056	5943-0011-0056	Lazdijų r. sav. Kirsnelės k.
509	5943/0011:0089	5943-0011-0089	Lazdijų r. sav. Kirsnelės k.
510	5943/0011:0091	5943-0011-0091	Lazdijų r. sav. Kirsnelės k.
511	5943/0011:0118	5943-0011-0118	Lazdijų r. sav. Kirsnelės k.
512	5943/0011:0140	5943-0011-0140	Lazdijų r. sav. Kirsnelės k.
513	5943/0011:0152	5943-0011-0152	Lazdijų r. sav. Kirsnelės k.
514	5943/0011:0154	5943-0011-0154	Lazdijų r. sav. Kirsnelės k.
515	5943/0011:0156	5943-0011-0156	Lazdijų r. sav. Kirsnelės k.
516	5943/0011:0161	5943-0011-0161	Lazdijų r. sav. Kirsnelės k.
517	5943/0011:0199	5943-0011-0199	Lazdijų r. sav. Kirsnelės k.
518	5943/0011:0200	5943-0011-0200	Lazdijų r. sav. Kirsnelės k.
519	5943/0011:0201	5943-0011-0201	Lazdijų r. sav. Kirsnelės k.
520	5943/0011:0204	5943-0011-0204	Lazdijų r. sav. Kirsnelės k.
521	5943/0011:0227	5943-0011-0227	Lazdijų r. sav. Kirsnelės k.
522	5943/0011:0230	5943-0011-0230	Lazdijų r. sav. Kirsnelės k.
523	5943/0011:0247	5943-0011-0247	Lazdijų r. sav. Kirsnelės k.
524	5943/0011:0248	5943-0011-0248	Lazdijų r. sav. Kirsnelės k.
525	5903/0003:0238	5903-0003-0238	Lazdijų r. sav. Kelmaičių k. 2
526	5903/0003:0066	5903-0003-0066	Lazdijų r. sav. Kelmaičių k. 1
527	5903/0003:0338	4400-0322-5616	Lazdijų r. sav. Kelmaičių k.
528	5903/0003:0339	4400-0322-5774	Lazdijų r. sav. Kelmaičių k.
529	5903/0001:0007	5903-0001-0007	Lazdijų r. sav. Jukneliškės k.
530	5903/0001:0040	5903-0001-0040	Lazdijų r. sav. Jukneliškės k.
531	5943/0003:0295	4400-0038-1720	Lazdijų r. sav. Išlandžių k.
532	5943/0003:0308	4400-0050-0287	Lazdijų r. sav. Išlandžių k.
533	5943/0003:0316	4400-0051-2812	Lazdijų r. sav. Išlandžių k.
534	5943/0003:0317	4400-0051-2912	Lazdijų r. sav. Išlandžių k.
535	5943/0003:0320	4400-0052-2652	Lazdijų r. sav. Išlandžių k.
536	5943/0003:0395	4400-0314-3722	Lazdijų r. sav. Išlandžių k.
537	5943/0003:0399	4400-0315-5188	Lazdijų r. sav. Išlandžių k.
538	5943/0003:0402	4400-0328-2217	Lazdijų r. sav. Išlandžių k.
539	5943/0003:0406	4400-0399-6074	Lazdijų r. sav. Išlandžių k.
540	5943/0003:0407	4400-0399-8522	Lazdijų r. sav. Išlandžių k.
541	5943/0003:0410	4400-0436-5171	Lazdijų r. sav. Išlandžių k.
542	5943/0003:0412	4400-0447-4600	Lazdijų r. sav. Išlandžių k.
543	5943/0003:0413	4400-0447-4955	Lazdijų r. sav. Išlandžių k.
544	5943/0003:0415	4400-0448-6557	Lazdijų r. sav. Išlandžių k.
545	5943/0003:0418	4400-0451-6634	Lazdijų r. sav. Išlandžių k.
546	5943/0003:0419	4400-0452-3593	Lazdijų r. sav. Išlandžių k.
547	5943/0003:0430	4400-0582-1414	Lazdijų r. sav. Išlandžių k.
548	5943/0003:0431	4400-0600-0900	Lazdijų r. sav. Išlandžių k.
549	5943/0003:0443	4400-0689-4084	Lazdijų r. sav. Išlandžių k.
550	5943/0003:0448	4400-0706-3874	Lazdijų r. sav. Išlandžių k.
551	5943/0003:0452	4400-0723-5805	Lazdijų r. sav. Išlandžių k.

552	5943/0003:0473	4400-0857-7906	Lazdijų r. sav. Išlandžių k.
553	5943/0003:0542	4400-2446-0802	Lazdijų r. sav. Išlandžių k.
554	5943/0003:0544	4400-2457-0349	Lazdijų r. sav. Išlandžių k.
555	5943/0003:0581	4400-5747-4872	Lazdijų r. sav. Išlandžių k.
556	5943/0003:0006	5943-0003-0006	Lazdijų r. sav. Išlandžių k.
557	5943/0003:0008	5943-0003-0008	Lazdijų r. sav. Išlandžių k.
558	5943/0003:0009	5943-0003-0009	Lazdijų r. sav. Išlandžių k.
559	5943/0003:0014	5943-0003-0014	Lazdijų r. sav. Išlandžių k.
560	5943/0003:0017	5943-0003-0017	Lazdijų r. sav. Išlandžių k.
561	5943/0003:0023	5943-0003-0023	Lazdijų r. sav. Išlandžių k.
562	5943/0003:0027	5943-0003-0027	Lazdijų r. sav. Išlandžių k.
563	5943/0003:0028	5943-0003-0028	Lazdijų r. sav. Išlandžių k.
564	5943/0003:0052	5943-0003-0052	Lazdijų r. sav. Išlandžių k.
565	5943/0003:0154	5943-0003-0154	Lazdijų r. sav. Išlandžių k.
566	5943/0003:0155	5943-0003-0155	Lazdijų r. sav. Išlandžių k.
567	5943/0003:0170	5943-0003-0170	Lazdijų r. sav. Išlandžių k.
568	5943/0003:0178	5943-0003-0178	Lazdijų r. sav. Išlandžių k.
569	5943/0003:0198	5943-0003-0198	Lazdijų r. sav. Išlandžių k.
570	5943/0003:0199	5943-0003-0199	Lazdijų r. sav. Išlandžių k.
571	5943/0003:0203	5943-0003-0203	Lazdijų r. sav. Išlandžių k.
572	5943/0003:0205	5943-0003-0205	Lazdijų r. sav. Išlandžių k.
573	5943/0003:0218	5943-0003-0218	Lazdijų r. sav. Išlandžių k.
574	5943/0003:0228	5943-0003-0228	Lazdijų r. sav. Išlandžių k.
575	5943/0003:0244	5943-0003-0244	Lazdijų r. sav. Išlandžių k.
576	5943/0003:0245	5943-0003-0245	Lazdijų r. sav. Išlandžių k.
577	5903/0007:0041	5903-0007-0041	Lazdijų r. sav. Inkištų k.
578	5903/0006:0006	4400-1610-3614	Lazdijų r. sav. Filicijanavo k.
579	5903/0006:0009	4400-2020-5941	Lazdijų r. sav. Filicijanavo k.
580	5903/0005:0358	4400-4900-8757	Lazdijų r. sav. Filicijanavo k.
581	5903/0004:0030	5903-0004-0030	Lazdijų r. sav. Filicijanavo k.
582	5903/0004:0050	5903-0004-0050	Lazdijų r. sav. Filicijanavo k.
583	5903/0005:0060	5903-0005-0060	Lazdijų r. sav. Filicijanavo k.
584	5903/0002:0022	5903-0002-0022	Lazdijų r. sav. Dzūkų k. Uosių g. 6
585	5903/0002:0027	5903-0002-0027	Lazdijų r. sav. Dzūkų k. Uosių g. 2
586	5903/0002:0034	5903-0002-0034	Lazdijų r. sav. Dzūkų k. Uosių g. 1
587	5903/0002:0511	4400-0561-5670	Lazdijų r. sav. Dzūkų k.
588	5903/0002:0530	4400-0700-6977	Lazdijų r. sav. Dzūkų k.
589	5903/0002:0055	4400-2686-4293	Lazdijų r. sav. Dzūkų k.
590	5903/0002:0666	4400-3832-9245	Lazdijų r. sav. Dzūkų k.
591	5903/0002:0667	4400-3832-9267	Lazdijų r. sav. Dzūkų k.
592	5903/0002:0005	5903-0002-0005	Lazdijų r. sav. Dzūkų k.
593	5903/0002:0006	5903-0002-0006	Lazdijų r. sav. Dzūkų k.
594	5903/0002:0025	5903-0002-0025	Lazdijų r. sav. Dzūkų k.
595	5903/0002:0035	5903-0002-0035	Lazdijų r. sav. Dzūkų k.

596	5903/0002:0042	5903-0002-0042	Lazdijų r. sav. Dzūkų k.
597	5903/0002:0078	5903-0002-0078	Lazdijų r. sav. Dzūkų k.
598	5903/0002:0373	5903-0002-0373	Lazdijų r. sav. Dzūkų k.
599	5903/0002:0699	4400-4702-9480	Lazdijų r. sav. Dervinių k. Senolių g. 18
600	5903/0002:0682	4400-4089-7929	Lazdijų r. sav. Dervinių k.
601	5903/0003:0013	5903-0003-0013	Lazdijų r. sav. Dainavėlės k. 10
602	5903/0003:0402	4400-2804-7730	Lazdijų r. sav. Dainavėlės k.
603	5903/0007:0334	4400-2853-3700	Lazdijų r. sav. Dainavėlės k.
604	5903/0007:0345	4400-3947-3555	Lazdijų r. sav. Dainavėlės k.
605	5903/0007:0132	5903-0003-0009	Lazdijų r. sav. Dainavėlės k.
606	5903/0003:0065	5903-0003-0065	Lazdijų r. sav. Dainavėlės k.
607	5903/0007:0031	5903-0007-0031	Lazdijų r. sav. Dainavėlės k.
608	5903/0007:0089	5903-0007-0089	Lazdijų r. sav. Dainavėlės k.
609	5903/0007:0155	5903-0007-0155	Lazdijų r. sav. Dainavėlės k.
610	5915/0002:0001	5915-0002-0001	Lazdijų r. sav. Birsčių k. Palių g. 6
611	5915/0002:0597	4400-2915-0980	Lazdijų r. sav. Birsčių k. Liepos g. 6
612	5915/0002:0563	4400-2273-0465	Lazdijų r. sav. Birsčių k. Liepos g. 4
613	5915/0002:0123	5915-0002-0123	Lazdijų r. sav. Birsčių k. Liepos g. 3
614	5915/0002:0028	5915-0002-0028	Lazdijų r. sav. Birsčių k. Liepos g. 2
615	5915/0002:0131	5915-0002-0131	Lazdijų r. sav. Birsčių k. Liepos g. 1
616	5915/0002:0280	4400-0101-9421	Lazdijų r. sav. Birsčių k.
617	5915/0002:0298	4400-0151-1531	Lazdijų r. sav. Birsčių k.
618	5915/0002:0303	4400-0153-0905	Lazdijų r. sav. Birsčių k.
619	5915/0002:0306	4400-0153-1424	Lazdijų r. sav. Birsčių k.
620	5915/0002:0307	4400-0153-1588	Lazdijų r. sav. Birsčių k.
621	5915/0002:0315	4400-0163-7286	Lazdijų r. sav. Birsčių k.
622	5915/0002:0316	4400-0163-7436	Lazdijų r. sav. Birsčių k.
623	5915/0002:0322	4400-0168-0091	Lazdijų r. sav. Birsčių k.
624	5915/0002:0331	4400-0176-8183	Lazdijų r. sav. Birsčių k.
625	5915/0002:0332	4400-0176-8229	Lazdijų r. sav. Birsčių k.
626	5915/0002:0346	4400-0274-9439	Lazdijų r. sav. Birsčių k.
627	5915/0002:0352	4400-0288-4955	Lazdijų r. sav. Birsčių k.
628	5915/0002:0358	4400-0322-1930	Lazdijų r. sav. Birsčių k.
629	5915/0002:0359	4400-0322-1996	Lazdijų r. sav. Birsčių k.
630	5915/0002:0380	4400-0501-9921	Lazdijų r. sav. Birsčių k.
631	5915/0002:0381	4400-0502-0020	Lazdijų r. sav. Birsčių k.
632	5915/0002:0409	4400-0693-1588	Lazdijų r. sav. Birsčių k.
633	5915/0002:0411	4400-0693-1688	Lazdijų r. sav. Birsčių k.
634	5915/0002:0414	4400-0720-1050	Lazdijų r. sav. Birsčių k.
635	5915/0002:0417	4400-0792-2107	Lazdijų r. sav. Birsčių k.
636	5915/0002:0418	4400-0792-2172	Lazdijų r. sav. Birsčių k.
637	5915/0002:0428	4400-0822-1247	Lazdijų r. sav. Birsčių k.
638	5915/0002:0454	4400-0954-6118	Lazdijų r. sav. Birsčių k.
639	5915/0002:0455	4400-0954-6161	Lazdijų r. sav. Birsčių k.

640	5915/0002:0483	4400-1191-5561	Lazdijų r. sav. Birsčių k.
641	5915/0002:0496	4400-1219-1985	Lazdijų r. sav. Birsčių k.
642	5915/0002:0508	4400-1304-8729	Lazdijų r. sav. Birsčių k.
643	5915/0002:0509	4400-1304-8829	Lazdijų r. sav. Birsčių k.
644	5915/0002:0534	4400-1667-2689	Lazdijų r. sav. Birsčių k.
645	5915/0002:0538	4400-1667-4750	Lazdijų r. sav. Birsčių k.
646	5915/0002:0577	4400-2778-7111	Lazdijų r. sav. Birsčių k.
647	5915/0002:0579	4400-2783-1209	Lazdijų r. sav. Birsčių k.
648	5915/0002:0585	4400-2787-4519	Lazdijų r. sav. Birsčių k.
649	5915/0002:0615	4400-4001-6031	Lazdijų r. sav. Birsčių k.
650	5915/0002:0623	4400-4067-1794	Lazdijų r. sav. Birsčių k.
651	5915/0002:0645	4400-5008-9568	Lazdijų r. sav. Birsčių k.
652	5915/0002:0016	5915-0002-0016	Lazdijų r. sav. Birsčių k.
653	5915/0002:0053	5915-0002-0053	Lazdijų r. sav. Birsčių k.
654	5915/0002:0084	5915-0002-0084	Lazdijų r. sav. Birsčių k.
655	5915/0002:0085	5915-0002-0085	Lazdijų r. sav. Birsčių k.
656	5915/0002:0088	5915-0002-0088	Lazdijų r. sav. Birsčių k.
657	5915/0002:0105	5915-0002-0105	Lazdijų r. sav. Birsčių k.
658	5915/0002:0147	5915-0002-0147	Lazdijų r. sav. Birsčių k.
659	5915/0002:0216	5915-0002-0216	Lazdijų r. sav. Birsčių k.
660	5915/0002:0220	5915-0002-0220	Lazdijų r. sav. Birsčių k.
661	5915/0002:0221	5915-0002-0221	Lazdijų r. sav. Birsčių k.
662	5915/0002:0222	5915-0002-0222	Lazdijų r. sav. Birsčių k.
663	5915/0002:0227	5915-0002-0227	Lazdijų r. sav. Birsčių k.
664	5915/0002:0228	5915-0002-0228	Lazdijų r. sav. Birsčių k.
665	5915/0002:0238	5915-0002-0238	Lazdijų r. sav. Birsčių k.
666	5915/0002:0653	5915-0003-0032	Lazdijų r. sav. Birsčių k.
667	5903/0006:0011	4400-2088-6048	Lazdijų r. sav. Bielėnų k.
668	5903/0005:0245	4400-2088-6248	Lazdijų r. sav. Bielėnų k.
669	5903/0002:0430	4400-0013-6123	Lazdijų r. sav. Aštriosios Kirsnos k.
670	5903/0002:0441	4400-0043-0859	Lazdijų r. sav. Aštriosios Kirsnos k.
671	5903/0002:0442	4400-0043-0880	Lazdijų r. sav. Aštriosios Kirsnos k.
672	5903/0002:0447	4400-0046-9134	Lazdijų r. sav. Aštriosios Kirsnos k.
673	5903/0002:0451	4400-0053-0121	Lazdijų r. sav. Aštriosios Kirsnos k.
674	5903/0002:0452	4400-0053-0332	Lazdijų r. sav. Aštriosios Kirsnos k.
675	5903/0002:0466	4400-0201-2613	Lazdijų r. sav. Aštriosios Kirsnos k.
676	5903/0002:0471	4400-0207-5338	Lazdijų r. sav. Aštriosios Kirsnos k.
677	5903/0002:0473	4400-0207-5792	Lazdijų r. sav. Aštriosios Kirsnos k.
678	5903/0002:0474	4400-0207-5860	Lazdijų r. sav. Aštriosios Kirsnos k.
679	5903/0002:0475	4400-0240-9089	Lazdijų r. sav. Aštriosios Kirsnos k.
680	5903/0002:0485	4400-0338-6712	Lazdijų r. sav. Aštriosios Kirsnos k.
681	5903/0002:0532	4400-0700-7552	Lazdijų r. sav. Aštriosios Kirsnos k.
682	5903/0002:0546	4400-0798-1020	Lazdijų r. sav. Aštriosios Kirsnos k.
683	5903/0002:0547	4400-0798-1075	Lazdijų r. sav. Aštriosios Kirsnos k.

684	5903/0002:0606	4400-1458-4708	Lazdijų r. sav. Aštriosios Kirsnos k.
685	5903/0002:0020	4400-2685-8586	Lazdijų r. sav. Aštriosios Kirsnos k.
686	5903/0002:0021	4400-2685-8910	Lazdijų r. sav. Aštriosios Kirsnos k.
687	5903/0002:0644	4400-2771-5131	Lazdijų r. sav. Aštriosios Kirsnos k.
688	5903/0002:0650	4400-2790-9615	Lazdijų r. sav. Aštriosios Kirsnos k.
689	5903/0002:0659	4400-2823-8277	Lazdijų r. sav. Aštriosios Kirsnos k.
690	5903/0002:0669	4400-4041-5616	Lazdijų r. sav. Aštriosios Kirsnos k.
691	5903/0002:0706	4400-5003-5853	Lazdijų r. sav. Aštriosios Kirsnos k.
692	5903/0002:0713	4400-5119-4435	Lazdijų r. sav. Aštriosios Kirsnos k.
693	5903/0002:0714	4400-5119-4488	Lazdijų r. sav. Aštriosios Kirsnos k.
694	5903/0002:0733	4400-5655-3829	Lazdijų r. sav. Aštriosios Kirsnos k.
695	5903/0002:0732	4400-5670-2940	Lazdijų r. sav. Aštriosios Kirsnos k.
696	5903/0002:0113	5903-0002-0113	Lazdijų r. sav. Aštriosios Kirsnos k.
697	5903/0002:0115	5903-0002-0115	Lazdijų r. sav. Aštriosios Kirsnos k.
698	5903/0002:0116	5903-0002-0116	Lazdijų r. sav. Aštriosios Kirsnos k.
699	5903/0002:0123	5903-0002-0123	Lazdijų r. sav. Aštriosios Kirsnos k.
700	5903/0002:0133	5903-0002-0133	Lazdijų r. sav. Aštriosios Kirsnos k.
701	5903/0002:0148	5903-0002-0148	Lazdijų r. sav. Aštriosios Kirsnos k.
702	5903/0002:0151	5903-0002-0151	Lazdijų r. sav. Aštriosios Kirsnos k.
703	5903/0002:0154	5903-0002-0154	Lazdijų r. sav. Aštriosios Kirsnos k.
704	5903/0002:0162	5903-0002-0162	Lazdijų r. sav. Aštriosios Kirsnos k.
705	5903/0002:0170	5903-0002-0170	Lazdijų r. sav. Aštriosios Kirsnos k.
706	5903/0002:0181	5903-0002-0181	Lazdijų r. sav. Aštriosios Kirsnos k.
707	5903/0002:0191	5903-0002-0191	Lazdijų r. sav. Aštriosios Kirsnos k.
708	5903/0002:0199	5903-0002-0199	Lazdijų r. sav. Aštriosios Kirsnos k.
709	5903/0002:0216	5903-0002-0216	Lazdijų r. sav. Aštriosios Kirsnos k.
710	5903/0002:0324	5903-0002-0324	Lazdijų r. sav. Aštriosios Kirsnos k.
711	5903/0002:0325	5903-0002-0325	Lazdijų r. sav. Aštriosios Kirsnos k.
712	5903/0002:0342	5903-0002-0342	Lazdijų r. sav. Aštriosios Kirsnos k.
713	5903/0002:0344	5903-0002-0344	Lazdijų r. sav. Aštriosios Kirsnos k.
714	5903/0002:0399	5903-0002-0399	Lazdijų r. sav. Aštriosios Kirsnos k.
715	5903/0002:0406	5903-0002-0406	Lazdijų r. sav. Aštriosios Kirsnos k.
716	5903/0002:0409	5903-0002-0409	Lazdijų r. sav. Aštriosios Kirsnos k.
717	5903/0002:0419	5903-0002-0419	Lazdijų r. sav. Aštriosios Kirsnos k.
718	5903/0002:0671	5903-0003-0230	Lazdijų r. sav. Aštriosios Kirsnos k.
719	5998/6666:0008	4400-1981-9377	Lazdijų r. sav. Teritorija
720	5903/7001:0002	4400-2632-0221	Lazdijų r. sav. Teritorija
721	5915/7001:0006	4400-4050-9580	Lazdijų r. sav. Teritorija
722	5915/7001:0007	4400-4460-4082	Lazdijų r. sav. Teritorija
723	5903/7001:0005	4400-4855-5784	Lazdijų r. sav. Teritorija
724	5903/7001:0009	4400-5066-1562	Lazdijų r. sav. Teritorija



**Priedas 2.** Laisvos valstybinės žemės plotų patenkančių į magistralinių dujotiekių vietovės klasių teritorijas, sąrašas

<b>Laisvos valstybinės žemės ploto Nr.</b>	<b>Centro koordinatė X</b>	<b>Centro koordinatė Y</b>	<b>Kadastro vietovė</b>
1	6028972,23	473488,91	Krosna
2	6028364,74	472288,84	Krosna
3	6028388,97	471625,63	Krosna
4	6027996,72	471214,91	Krosna
5	6027979,41	471369,95	Krosna
6	6027809,34	471254,45	Krosna
7	6027968,77	470449,6	Krosna
8	6027857,82	470508,37	Krosna
9	6027844,14	470257,32	Krosna
10	6027954	470057,71	Krosna
11	6027831,38	469988,2	Krosna
12	6028033,06	469931,79	Krosna
13	6027974,12	469868,58	Krosna
14	6028067,1	469672,49	Krosna
15	6027930,6	469700,45	Krosna
16	6027831,69	469698,43	Krosna
17	6027825,71	469544,56	Krosna
18	6027685,21	469515,35	Krosna
19	6027713,58	469846,66	Krosna
20	6027861,9	469214,5	Krosna
21	6027674,7	468932,18	Krosna
22	6027916,02	468795,95	Krosna
23	6027973,01	468550,38	Krosna
24	6027903,84	468463,27	Krosna
25	6027530,1	468194,19	Krosna
26	6027726,85	468063,3	Krosna
27	6027359,84	467638,9	Krosna
28	6027510,79	467505,13	Krosna
29	6027607,34	467127,67	Krosna
30	6027147,67	466536,31	Krosna
31	6026638,26	466337,05	Krosna
32	6026660,44	466083,27	Krosna
33	6026139,17	465665,46	Šeštokai

34	6026010,42	465080,48	Šeštakai
35	6025923,62	464808,31	Šeštakai
36	6026174,23	464715,79	Šeštakai
37	6026183,93	463979,69	Šeštakai
38	6025573,24	463381,27	Šeštakai
39	6025071,55	463365,34	Šeštakai
40	6025178,95	463096,7	Šeštakai
41	6024604	462839,59	Šeštakai
42	6024445,77	462759,66	Šeštakai
43	6023951,99	462825,14	Šeštakai
44	6023698,73	462772,59	Šeštakai
45	6023444,27	462769,64	Šeštakai
46	6023349,41	462649,19	Šeštakai
47	6023442,7	462383,45	Šeštakai
48	6022963,57	462286,35	Šeštakai
49	6022870,01	462487,01	Šeštakai
50	6022645,1	462500,25	Šeštakai
51	6022361,85	462383,86	Šeštakai
52	6021397,7	461989,96	Šeštakai
53	6020851,77	461712,56	Šeštakai
54	6021148,63	461522,58	Būdvietis
55	6021048,15	461469,27	Būdvietis
56	6021013,11	461380,43	Būdvietis
57	6020971,51	461333,99	Būdvietis
58	6020736,22	461290,02	Būdvietis
59	6020473,57	461165,44	Būdvietis
60	6020152,93	460398	Būdvietis
61	6019934,71	460232,55	Būdvietis
62	6017763,6	458938,45	Būdvietis
63	6019476,52	459960,7	Būdvietis
64	6019280,2	459848,01	Būdvietis
65	6018932,85	459562,31	Būdvietis
66	6018779,62	459470,55	Būdvietis
67	6018612,4	459417,92	Būdvietis
68	6018022,13	459109,76	Būdvietis
69	6017930,9	459263,83	Būdvietis
70	6017849,84	459229,09	Būdvietis
71	6017765,22	458938,21	Būdvietis
72	6017419,17	458962,99	Būdvietis
73	6017023,14	459187,61	Būdvietis
74	6016787,76	459062,95	Būdvietis
75	6016329,76	459379,83	Būdvietis
76	6015767,6	459506,68	Būdvietis
77	6015137,85	459609,03	Būdvietis
78	6014375,47	459919,83	Būdvietis
79	6013774,97	460099,98	Būdvietis

80	6012282,89	460263,36	Būdvietis
81	6010463,9	459606,01	Būdvietis

**DETALŪS METADUOMENYS**

<b>Dokumento sudarytojas (-ai)</b>	Lietuvos Respublikos energetikos ministerija 302308327, Gedimino pr. 38, LT-01104 Vilnius
<b>Dokumento pavadinimas (antraštė)</b>	DĖL LAZDIJŲ RAJONO SAVIVALDYBĖS TERITORIJOJE ESANČIŲ MAGISTRALINIŲ DUJOTIEKIŲ VIETOVĖS KLASIŲ TERITORIJŲ PLANO PATVIRTINIMO
<b>Dokumento registracijos data ir numeris</b>	2023-07-13 Nr. 1-228
<b>Dokumento gavimo data ir dokumento gavimo registracijos numeris</b>	–
<b>Dokumento specifikacijos identifikavimo žymuo</b>	ADOC-V1.0
<b>Parašo paskirtis</b>	Suderinimas
<b>Parašą sukūrusio asmens vardas, pavardė ir pareigos</b>	Giedrė Šeškevičienė, Vyriausiasis specialistas, Energetinio saugumo grupė
<b>Sertifikatas išduotas</b>	GIEDRĖ ŠEŠKEVIČIENĖ, Lietuvos Respublikos energetikos ministerija LT
<b>Parašo sukūrimo data ir laikas</b>	2023-07-07 11:37:02 (GMT+03:00)
<b>Parašo formatas</b>	XAdES-EPES
<b>Laiko žymoje nurodytas laikas</b>	–
<b>Informacija apie sertifikavimo paslaugų teikėją</b>	ADIC CA-B, Asmens dokumentu israsymo centras prie LR VRM LT
<b>Sertifikato galiojimo laikas</b>	2023-06-20 13:58:45 – 2026-06-19 13:58:45
<b>Parašo paskirtis</b>	Suderinimas
<b>Parašą sukūrusio asmens vardas, pavardė ir pareigos</b>	Daiva Brazdžiuvienė, Patarėjas, Teisės ir personalo grupė
<b>Sertifikatas išduotas</b>	DAIVA BRAZDŽIUVIENĖ LT
<b>Parašo sukūrimo data ir laikas</b>	2023-07-07 11:39:51 (GMT+03:00)
<b>Parašo formatas</b>	XAdES-EPES
<b>Laiko žymoje nurodytas laikas</b>	–
<b>Informacija apie sertifikavimo paslaugų teikėją</b>	EID-SK 2016, AS Sertifitseerimiskeskus EE
<b>Sertifikato galiojimo laikas</b>	2020-05-27 14:17:09 – 2025-05-26 23:59:59
<b>Parašo paskirtis</b>	Suderinimas
<b>Parašą sukūrusio asmens vardas, pavardė ir pareigos</b>	Inga Žilienė, Viceministras
<b>Sertifikatas išduotas</b>	INGA ŽILIENĖ, Lietuvos Respublikos energetikos ministerija LT
<b>Parašo sukūrimo data ir laikas</b>	2023-07-07 13:13:19 (GMT+03:00)
<b>Parašo formatas</b>	XAdES-EPES
<b>Laiko žymoje nurodytas laikas</b>	–
<b>Informacija apie sertifikavimo paslaugų teikėją</b>	ADIC CA-B, Asmens dokumentu israsymo centras prie LR VRM LT
<b>Sertifikato galiojimo laikas</b>	2023-05-10 13:47:56 – 2026-05-09 13:47:56
<b>Parašo paskirtis</b>	Suderinimas
<b>Parašą sukūrusio asmens vardas, pavardė ir pareigos</b>	Dainius Bražiūnas, Grupės vadovas, Energetinio saugumo grupė
<b>Sertifikatas išduotas</b>	DAINIUS BRAŽIŪNAS LT
<b>Parašo sukūrimo data ir laikas</b>	2023-07-07 13:59:43 (GMT+03:00)
<b>Parašo formatas</b>	XAdES-EPES
<b>Laiko žymoje nurodytas laikas</b>	–
<b>Informacija apie sertifikavimo paslaugų teikėją</b>	EID-SK 2016, AS Sertifitseerimiskeskus EE
<b>Sertifikato galiojimo laikas</b>	2022-08-10 13:08:16 – 2027-08-09 23:59:59
<b>Parašo paskirtis</b>	Pasirašymas
<b>Parašą sukūrusio asmens vardas, pavardė ir pareigos</b>	Dainius Kreivys, Ministras
<b>Sertifikatas išduotas</b>	DAINIUS KREIVYS, Lietuvos Respublikos energetikos ministerija LT
<b>Parašo sukūrimo data ir laikas</b>	2023-07-13 15:13:24 (GMT+03:00)
<b>Parašo formatas</b>	XAdES-T

**DETALŪS METADUOMENYS**

<b>Laiko žymoje nurodytas laikas</b>	2023-07-13 15:13:31 (GMT+03:00)
<b>Informacija apie sertifikavimo paslaugų teikėją</b>	ADIC CA-B, Asmens dokumentu israsymo centras prie LR VRM LT
<b>Sertifikato galiojimo laikas</b>	2023-05-10 14:08:01 – 2026-05-09 14:08:01
<b>Informacija apie būdus, naudotus metaduomenų vientisumui užtikrinti</b>	"Registravimas" paskirties metaduomenų vientisumas užtikrintas naudojant "RCSC IssuingCA, VI Registru centras - i.k. 124110246 LT" išduotą sertifikatą "DBSIS, Informatikos ir ryšių departamentas prie Lietuvos Respublikos vidaus reikalų ministerijos, į.k.188774822 LT", sertifikatas galioja nuo 2022-05-19 16:48:06 iki 2025-05-18 16:48:06
<b>Pagrindinio dokumento priedų skaičius</b>	1
<b>Pagrindinio dokumento priedamų dokumentų skaičius</b>	–
<b>Priedamo dokumento sudarytojas (-ai)</b>	–
<b>Priedamo dokumento pavadinimas (antraštė)</b>	–
<b>Priedamo dokumento registracijos data ir numeris</b>	–
<b>Programinės įrangos, kuria naudojantis sudarytas elektroninis dokumentas, pavadinimas</b>	DBSIS, versija 3.5.73.2
<b>Informacija apie elektroninio dokumento ir elektroninio (-ių) parašo (-ų) tikrinimą (tikrinimo data)</b>	Atitinka specifikacijos keliamus reikalavimus. Visi dokumente esantys elektroniniai parašai galioja (2023-07-13 15:29:52)
<b>Paieškos nuoroda</b>	–
<b>Papildomi metaduomenys</b>	Nuorašą suformavo 2023-07-13 15:29:53 DBSIS