



## LIETUVOS RESPUBLIKOS ENERGETIKOS MINISTRAS

**ĮSAKYMAS  
DĖL ALYTAUS RAJONO SAVIVALDYBĖS TERITORIJOJE ESANČIŲ  
MAGISTRALINIŲ DUJOTIEKIŲ VIETOVĖS KLASIŲ TERITORIJŲ PLANO  
PATVIRTINIMO**

2023 m.

d. Nr.

Vilnius

Vadovaudamasis Lietuvos Respublikos specialiųjų žemės naudojimo sąlygų įstatymo 6 straipsnio 1 dalies 6 punktu, 9 straipsnio 3 dalimi, 141 straipsnio 5 dalimi, Lietuvos Respublikos Vyriausybės 2019 m. gruodžio 11 d. nutarimo Nr. 1248 „Dėl Lietuvos Respublikos specialiųjų žemės naudojimo sąlygų įstatymo įgyvendinimo“ 2.3 papunkčiu, Elektros tinklų, magistralinių dujotiekių ir naftotiekių (produktotiekių), skirstomųjų dujotiekių, šilumos perdavimo tinklų apsaugos zonų, magistralinių dujotiekių vietovės klasių teritorijų planų rengimo (nerengiant teritorijų planavimo dokumento ar žemės valdos projekto) ir tvirtinimo tvarkos aprašo, patvirtinto Lietuvos Respublikos energetikos ministro 2020 m. spalio 13 d. įsakymu Nr. 1-339 „Dėl Elektros tinklų, magistralinių dujotiekių ir naftotiekių (produktotiekių), skirstomųjų dujotiekių, šilumos perdavimo tinklų apsaugos zonų, magistralinių dujotiekių vietovės klasių teritorijų planų rengimo (nerengiant teritorijų planavimo dokumento ar žemės valdos projekto) ir tvirtinimo tvarkos aprašo patvirtinimo“, 18 punktu ir atsižvelgdamas į valstybės įmonės Registrų centro, atstovaujancios AB „Amber Grid“ pagal 2022 m. rugsėjo 22 d. įgaliojimą Nr. 9-67, 2023 m. gegužės 23 d. prašymą Nr. S-19201 (1.4 E) „Prašymas organizuoti plano patvirtinimą“:

1. T v i r t i n u Alytaus rajono savivaldybės teritorijoje esančių magistralinių dujotiekių vietovės klasių teritorijų planą (pridedama).

2. N u s t a t a u, kad:

2.1. šis įsakymas įsigalioja 2023 m. rugpjūčio 1 d.

2.2. šis įsakymas ir Alytaus rajono savivaldybės teritorijoje esančių magistralinių dujotiekių vietovės klasių teritorijų planas skelbiami AB „Amber Grid“ interneto svetainėje [www.ambergrid.lt](http://www.ambergrid.lt).

Energetikos ministras

Dainius Kreivys

# Alytaus rajono savivaldybės teritorijoje esančių magistralinių dujotiekių vietovės klasių teritorijų planas

## AIŠKINAMASIS RAŠTAS

### 1. Plano inicijavimo pagrindai, tikslas ir uždaviniai:

Alytaus rajono savivaldybės teritorijoje esančių magistralinių dujotiekių vietovės klasių teritorijų planas (toliau – **Planas**) rengiamas įgyvendinant Lietuvos Respublikos (toliau – **LR**) specialiųjų žemės naudojimo sąlygų įstatymo (toliau – **SŽNS įstatymas**) įstatymo 141 str. 5 d. įtvirtintas nuostatas – Vyriausybės įgalios institucijos (šiuo atveju LR energetikos ministerijos) nustatyta tvarka tvirtinamais planais, žemėlapiais ir (ar) schemomis SŽNS įstatyme nurodytos teritorijos (įskaitant magistralinių dujotiekių (toliau – **MD**) vietovės klasių teritorijas (toliau – **MD teritorijos**) turi būti nustatytos dėl ūkinės ir (ar) kitokios veiklos, kuriai vykdyti iki šio įstatymo įsigaliojimo dienos šių teritorijų nustatyti nereikėjo, kai ši veikla vykdoma ar jai vykdyti statybą leidžiantys dokumentai išduoti.

Planas rengiamas ir MD teritorijos jame nustatomos nerengiant teritorijų planavimo dokumento ar žemės valdos projekto. Plano rengimo, viešinimo ir tvirtinimo tvarką nustato LR energetikos ministro 2020 m. spalio 13 d. įsakymu Nr. 1-339 patvirtintas Elektros tinklų, magistralinių dujotiekių ir naftotiekių (produktotiekių), skirstomųjų dujotiekių, šilumos perdavimo tinklų apsaugos zonų, magistralinių dujotiekių vietovės klasių teritorijų planų rengimo (nerengiant teritorijų planavimo dokumento ar žemės valdos projekto) ir tvirtinimo tvarkos aprašas.

Rengiant LR energetikos ministro įsakymu tvirtintą Planą MD teritorijoms nustatyti, kai žemės savininko, valstybinės ar savivaldybės žemės patikėtinio sutikimas neprivalomas (vadovaujantis SŽNS įstatymo 141 str. 5 d. nuostatomis), reikalinga įvykdyti šiuos uždavinius:

- i) nustatyti MD teritorijas, kuriose taikomos specialiosios žemės naudojimo sąlygos;
- ii) įrašyti (įregistruoti) Planu nustatytas MD teritorijas į Nekilnojamojo turto kadastrą ir Nekilnojamojo turto registrą;
- iii) SŽNS įstatymo 11 str. numatyta tvarka informuoti asmenis apie Planu nustatytas MD teritorijas, jų dydį bei šiose teritorijose taikomas specialiąsias žemės naudojimo sąlygas.

**Plano iniciatorius:** AB „Amber Grid“ – Lietuvos gamtinių dujų perdavimo sistemos operatorius, atsakingas už gamtinių dujų perdavimą (transportavimą aukšto slėgio vamzdiniais) sistemos naudotojams, gamtinių dujų infrastruktūros eksploatavimą, priežiūrą ir plėtojimą, veikiantis pagal Valstybinės energetikos reguliavimo tarybos 2015-04-10 išduotą gamtinių dujų perdavimo veiklos licenciją Nr. L2-3 (GDP).

AB „Amber Grid“ kontaktinė informacija: Laisvės pr. 10, Vilnius LT-04215, tel. +370 5 236 0855, el. paštas [info@ambergrid.lt](mailto:info@ambergrid.lt), interneto svetainė [www.ambergrid.lt](http://www.ambergrid.lt).

Už Plano sprendinių rengimo vykdymą atsakingas asmuo – vyresnioji inžinierė Rūta Bastikaitienė, tel. +370 640 42 750, el. paštas [r.bastikaitiene@ambergrid.lt](mailto:r.bastikaitiene@ambergrid.lt).

**Plano rengėjas:** Valstybės įmonė Registrų centras kontaktinė informacija: Lvivo g. 25-101, Vilnius; tel. +370 5 268 8262, el. paštas [info@registrucentras.lt](mailto:info@registrucentras.lt), interneto svetainė [www.registrucentras.lt](http://www.registrucentras.lt).

Už Plano sprendinių rengimą atsakingas asmuo – Komercinių paslaugų skyriaus Rytų Lietuvos 1 grupės vadovė – Jurgita Aidukienė, tel. +370 658 53035, el. paštas [jurgita.aidukiene@registrucentras.lt](mailto:jurgita.aidukiene@registrucentras.lt).

### 2. Duomenys apie Planą

2.1. Vadovaujantis SŽNS įstatymo 32 str. nuostatomis MD teritorijos nustatomos MD vamzdinams. Alytaus rajono savivaldybės teritorijoje nutiesti MD vamzdiniai:

- pirmos vietovės klasės MD vamzdinio atšaka į Alytaus DSS (unikalus Nr. 4400-3109-1493);

- pirmos vietovės klasės MD vamzdyno atšaka į Butrimonių DSS (unikalus Nr. 1399-8003-6019);
- pirmos, trečios vietovės klasės MD vamzdynas GIPL (unikalus Nr. 4400-5624-0143);
- pirmos, trečios vietovės klasės MD vamzdynas GIPL (unikalus Nr. 4400-5722-9720);
- pirmos vietovės klasės MD vamzdynas GIPL (unikalus Nr. 4400-5759-7196);
- pirmos vietovės klasės MD vamzdynas GIPL (unikalus Nr. 4400-5759-7209).

Dalis MD teritorijų (įskaitant sprendinius), kurios nustatomos dėl Alytaus rajono savivaldybės teritorijoje nutiestų MD vamzdynų, patenka į Lazdijų, Prienų rajonų savivaldybių bei Birštono savivaldybės teritorijas.

Taip pat į Alytaus rajono savivaldybės teritoriją patenka dalis MD teritorijų, kurios nustatomos šio plano sprendiniais dėl Lazdijų savivaldybės teritorijoje nutiestų pirmos vietovės klasės MD vamzdynų:

- pirmos vietovės klasės MD vamzdynas GIPL (unikalus Nr. 4400-5761-1828);
- pirmos vietovės klasės MD vamzdynas GIPL (unikalus Nr. 4400-5761-1817),  
Birštono savivaldybės teritorijoje nutiesto pirmos vietovės klasės MD vamzdyno:
- pirmos vietovės klasės MD vamzdyno atšaka į Alytaus DSS (unikalus Nr. 4400-3111-4277),  
bei Prienų rajono savivaldybės teritorijoje nutiesto pirmos vietovės klasės MD vamzdyno:
- pirmos vietovės klasės MD vamzdynas GIPL (unikalus Nr. 4400-5624-8800).

2.2. Su MD susijusios infrastruktūros vietos šiame Plane nepateikiamos.

2.3. Informacija apie objektus, patenkančius į Plano sprendinius pateikta 1 lentelėje. Plano rengėjas yra atsakingas už tinkamą teritorijų nurodymą ir pažymėjimą Plane.

**1 lentelė.** Informacija apie objektus, patenkančius į Plano sprendinius

Objektai, kuriems nustatomos MD teritorijos	Žemės sklypai (jų dalys), patenkantys į MD teritorijas:		Laisva valstybinė žemė (jos dalis), patekanti į MD teritorijas, bendras plotas, ha
	kiekis, vnt.	bendras plotas, ha*	
MD vamzdynai	1743	2543.9009	112.2822

\*PASTABA: sklypų persidengimai nebuvo vertinti

2.4. MD ir MD teritorijos Plano brėžinyje žymimi iki 0,5 m tikslumu (projektiniai sprendiniai – 1 m tikslumu).

2.5. Šiuo planu MD ir susijusios infrastruktūros apsaugos zonos nenustatomos. Šių teritorijų nustatymui bus rengiamas (parengtas) atskiras planas.

2.6. Planu nustatomų MD teritorijų dydis įtvirtintas SŽNS įstatymo 33 str. nuostatose, t. y.:  
Magistralinių dujotiekių vietovės klasės teritorija – išilgai magistralinio dujotiekio vamzdyno trasos esanti žemės juosta, kurios ribos yra po 200 metrų į abi puses nuo vamzdyno ašies ir 200 metrų atstumu nuo kraštinių jo taškų.

**2.7. Vadovaujantis SŽNS įstatymo III skyriaus septintojo skirsnio nuostatomis, Planu nustatomose MD teritorijose taikomos šios specialiosios žemės naudojimo sąlygos:**

2.7.1 pagal SŽNS įstatymo 34 str. 1 d. MD teritorijose negavus šių dujotiekių savininko ar valdytojo (šiuo atveju AB „Amber Grid“) pritarimo (derinimo) projektui ar numatomai veiklai, draudžiama:

- 1) formuoti ir pertvarkyti žemės sklypus;
- 2) keisti ir (ar) nustatyti pagrindinę žemės naudojimo paskirtį, žemės sklypų naudojimo būdą (būdus), teritorijos naudojimo reglamentą;
- 3) statyti ir rekonstruoti statinius, įrengti įrenginius;
- 4) keisti statinių ir (ar) patalpų paskirtį;
- 5) organizuoti renginius, susijusius su žmonių susibūrimu;
- 6) pastatus ir (ar) patalpas formuoti kaip atskirus nekilnojamojo turto objektus.

2.7.2. pagal SŽNS įstatymo 34 str. 2 d. magistralinių dujotiekių savininkas ar valdytojas (šiuo atveju AB „Amber Grid“) nepritaria atitinkamam žemės valdos arba kitam projektui ar numatomai

veiklai, jeigu šio straipsnio 1 dalyje nurodyti darbai pažeis magistralinių dujotiekių vietovės klasių teritorijose taikomus užstatymo normatyvus, magistralinių dujotiekių techninės saugos reikalavimus ir (ar) kels pavojų aplinkai, žmonių turtui, jų gyvybei ar sveikatai.

### **3. MD vietovės klasės**

3.1. Magistralinio dujotiekio vietovės klasė (toliau – vietovės klasė) – saugos kriterijus, kuriuo apibūdinamas magistralinio dujotiekio vamzdynas ir išilgai šio vamzdyno besitęsianti teritorija, ir pagal kurį nustatomi šioje teritorijoje taikomi užstatymo normatyvai (didžiausias leistinas pastatų ir jų aukštų skaičius, mažiausi leistini atstumai nuo magistralinio dujotiekio iki statinių ir kitų objektų, žemės ir vandens paviršiaus).

3.2. Didžiausią leistiną pastatų ir jų aukštų skaičių vietovės klasės teritorijoje ir vietovės klasės vienetė (vietovės klasės vieneto sąvoka apibrėžta GDĮ 2 str. 47 d.), atsižvelgdama į magistralinio dujotiekio vamzdyno pavojingumą ir rizikos laipsnį, nustato Vyriausybė ar jos įgaliota institucija. Mažiausi leistini atstumai nuo vamzdynų ir kitų įrenginių iki statinių ir kitų objektų, žemės ir vandens paviršiaus nustatomi energetikos ministro patvirtintose gamtinių dujų vamzdynų ir kitų įrenginių apsaugos ir (ar) įrengimo taisyklėse.

### **4. Nekilnojamojo turto kadastre ir Nekilnojamojo turto registre atsirandantys pakeitimai.**

Dėl bet kokių priežasčių po Plano patvirtinimo pasikeitus Nekilnojamojo turto kadastre ir Nekilnojamojo turto registre įregistruotiems žemės sklypų ar į atskirus žemės sklypus nesuformuotos laisvos valstybinės žemės plotų duomenims visais atvejais (įskaitant, bet neapsiribojant: pertvarkius sklypus, žemės sklypų ribas, suformavus naujus žemės sklypus ir kt.) visiems į Plano sprendiniais nustatytas MD teritorijas patenkantiems žemės sklypams ir į atskirus žemės sklypus nesuformuotiems laisvos valstybinės žemės plotams taikomos SŽNS įstatymo 34 str. įtvirtintos specialiosios žemės naudojimo sąlygos.



Alytaus rajono savivaldybės teritorijoje esančių magistralinių dujotiekių vietovės klasių teritorijų planas  
M1:5000



**SUTARTINIAI ŽENKLAI**

	1 vietovės klasės magistralinio dujotiekio vamzdynas
	Magistralinių dujotiekių vietovės klasių teritorija
	Magistralinio dujotiekio apšviestų ribos
	Gyvenamosios vietovės
	Žemės sklypo riba
	Laivų valstybinė žemė

**Pastabos:**  
Vadovaujantis LR specialiųjų žemės naudojimo sąlygų įstatymu Magistralinių dujotiekių vietovės klasės teritorija - išilgai magistralinio dujotiekio vamzdyno trasos esanti žemės juosta, kurios ribos yra po 200 metrų j abi puses nuo vamzdyno ašies ir 200 metrų atstumu nuo kraštinių jo taškų.

Plane rodomos bendros magistralinių dujotiekių vietovės klasių teritorijų ribos.  
Planas parengtas 2022-09-06 VĮ Registro centro duomenimis

Planas parengtas ortofotografinio žemėlapiu pagrindu GDRLT C Nacionalinė žemės tarnyba prie AM, 2018  
GDRLT C Nacionalinė žemės tarnyba prie AM, 2020



<b>REGISTRŲ CENTRAS</b>		<b>VALSTYBĖS ĮMONĖS REGISTRŲ CENTRAS</b>	
Kvalifikacijos pažym. Nr. 2M-M-2319		Lietuvos Respublikos Vyriausybės įgaliojimų Nr. 1201/2020-12-01	
Pareigos	Parašas	Vardas ir pavardė	data
Grupės vadovė		Jurgita Aidukienė	2023-03-28
Matininkas		Vytautas Blažys	2023-03-28

Alytaus rajono savivaldybės teritorijoje esančių magistralinių dujotiekių vietovės klasių teritorijų planas  
M1:5000



**SUTARTINIAI ŽENKLAI**

	1. Vietovės klasės magistralinio dujotiekio vamzdynas
	2. Magistralinių dujotiekių vietovės klasių teritorija
	3. Gyvenamosios vietovės
	4. Žemės sklypo riba
	5. Laivų vadybina žemė

**Pastabos:**  
Vadovaujantis LR specialiuoju žemės naudojimo sąlygų įstatymu Magistralinių dujotiekių vietovės klasės teritorija - išilgai magistralinio dujotiekio vamzdyno trasos esanti žemės juosta, kurios ribos yra po 200 metrų j abi puses nuo vamzdyno ašies ir 200 metrų atstumu nuo kraštinių jo taškų.

Planas parengtas bendros magistralinių dujotiekių vietovės klasių teritorijų ribos.  
Planas parengtas 2022-09-06 VĮ Registro centro duomenimis

Planas parengtas ortofotografinio žemėlapiu pagrindu GDRLT C Nacionalinė žemės tarnyba prie AM, 2018  
GDRLT C Nacionalinė žemės tarnyba prie AM, 2020

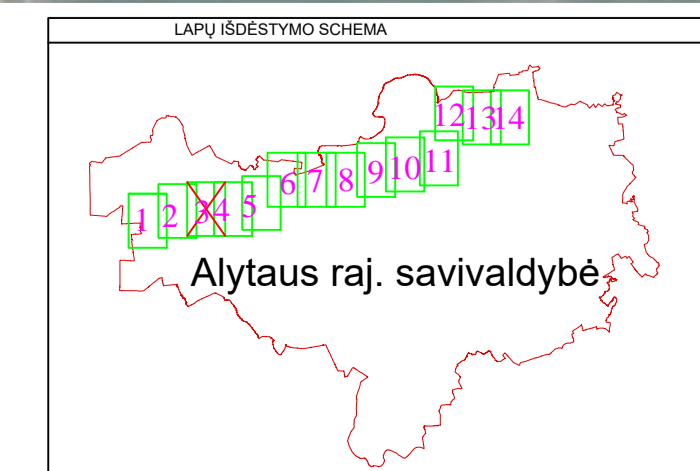

<b>REGISTRŲ CENTRAS</b>		VALSTYBĖS ĮMONĖ REGISTRŲ CENTRAS	
Kvalifikacijos pažym. Nr. 2M-M-2319		Laisvų 25, LT-00208 Vilnius, tel. (85) 268326, e. paštas: registras@rc.lt	
Pareigis	Parašas	Vardas ir pavardė	data
Grupės vadovė		Jurgita Aidukienė	2023-03-28
Matininkas		Vytautas Blažys	2023-03-28

Alytaus rajono savivaldybės teritorijoje esančių magistralinių dujotiekių vietovės klasių teritorijų planas  
M1:5000



**SUTARTINIAI ŽENKLAI**

	1	Vietovės klasės magistralinio dujotiekio vamzdynas
	2	Magistralinių dujotiekių vietovės klasių teritorija
	3	Cyvimamosios vietovės
	4	Zemės sklypo riba
	5	Laiva vaizdyje žeme

**Pastabos:**  
Vadovaujantis LR specialiąjį žemės naudojimo sąlygų įstatymu Magistralinių dujotiekių vietovės klasės teritorija - išilgai magistralinio dujotiekio vamzdyno trasos esanti žemės juosta, kurios ribos yra po 200 metrų j abi puses nuo vamzdyno ašies ir 200 metrų atstumu nuo kraštinio jo taško.

Plane rodomos bendros magistralinių dujotiekių vietovės klasių teritorijų ribos.  
Planas parengtas 2022-09-06 VĮ Registro centro duomenimis

Planas parengtas ortofotografinio žemėlapiu pagrindu GDRLT C Nacionalinė žemės tarnyba prie AM, 2018  
GDRLT C Nacionalinė žemės tarnyba prie AM, 2020

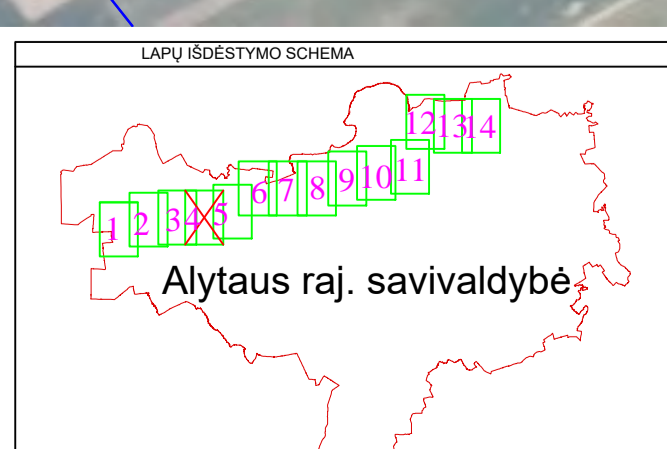

<b>REGISTRŲ CENTRAS</b>		VALSTYBĖS ĮMONĖ REGISTRŲ CENTRAS	
Kvalifikacijos pažym. Nr. 2M-M-2319		Laisvės g. 31, LT-01103 Vilnius, tel. (8 5) 2683262, e. paštas registras@rc.lt	
Pareigios	Parašas	Vardas ir pavardė	data
Grupės vadovė		Jurgita Aidukienė	2023-03-28
Matininkas		Vytautas Blažys	2023-03-28



Alytaus rajono savivaldybės teritorijoje esančių magistralinių dujotiekių vietovės klasių teritorijų planas

M1:5000



**SUTARTINIAI ŽENKLAI**

	1 Vietovės klasės magistralinio dujotiekio vamzdynas
	2 Magistralinių dujotiekių vietovės klasių teritorija
	3 Gyvenamosios vietovės
	4 Žemės sklypo riba
	5 Laivna valstybinė žeme

**Pastabos:**

Vadovaujantis LR specialiąjį žemės naudojimo sąlygų įstatymu Magistralinių dujotiekių vietovės klasės teritorija - išilgai magistralinio dujotiekio vamzdyno trasos esanti žemės juosta, kurios ribos yra po 200 metrų j abi puses nuo vamzdyno ašies ir 200 metrų atstumu nuo kraštinio jo taško.

Planas parengtas bendros magistralinių dujotiekių vietovės klasių teritorijų ribos. Planas parengtas 2022-09-06 VĮ Registro centro duomenimis

Planas parengtas ortofotografinio žemėlapiu pagrindu GDRLT C Nacionalinė žemės tarnyba prie AM, 2018 GDRLT C Nacionalinė žemės tarnyba prie AM, 2020

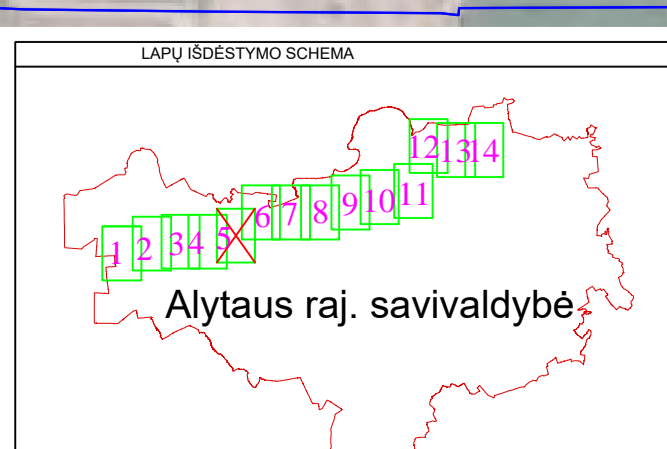

<b>REGISTRŲ CENTRAS</b>		VALSTYBĖS ĮMONĖ REGISTRŲ CENTRAS	
kvalifikacijos pažym. Nr. 2M-M-2319		Lietuvos Respublikos Vyriausybės įgaliojimų patvirtinta	
Pareigos	Parašas	Vardas ir pavardė	data
Grupės vadovė		Jurgita Aidukienė	2023-03-28
Matininkas		Vytautas Blažys	2023-03-28

Alytaus rajono savivaldybės teritorijoje esančių magistralinių dujotiekių vietovės klasių teritorijų planas  
M1:5000

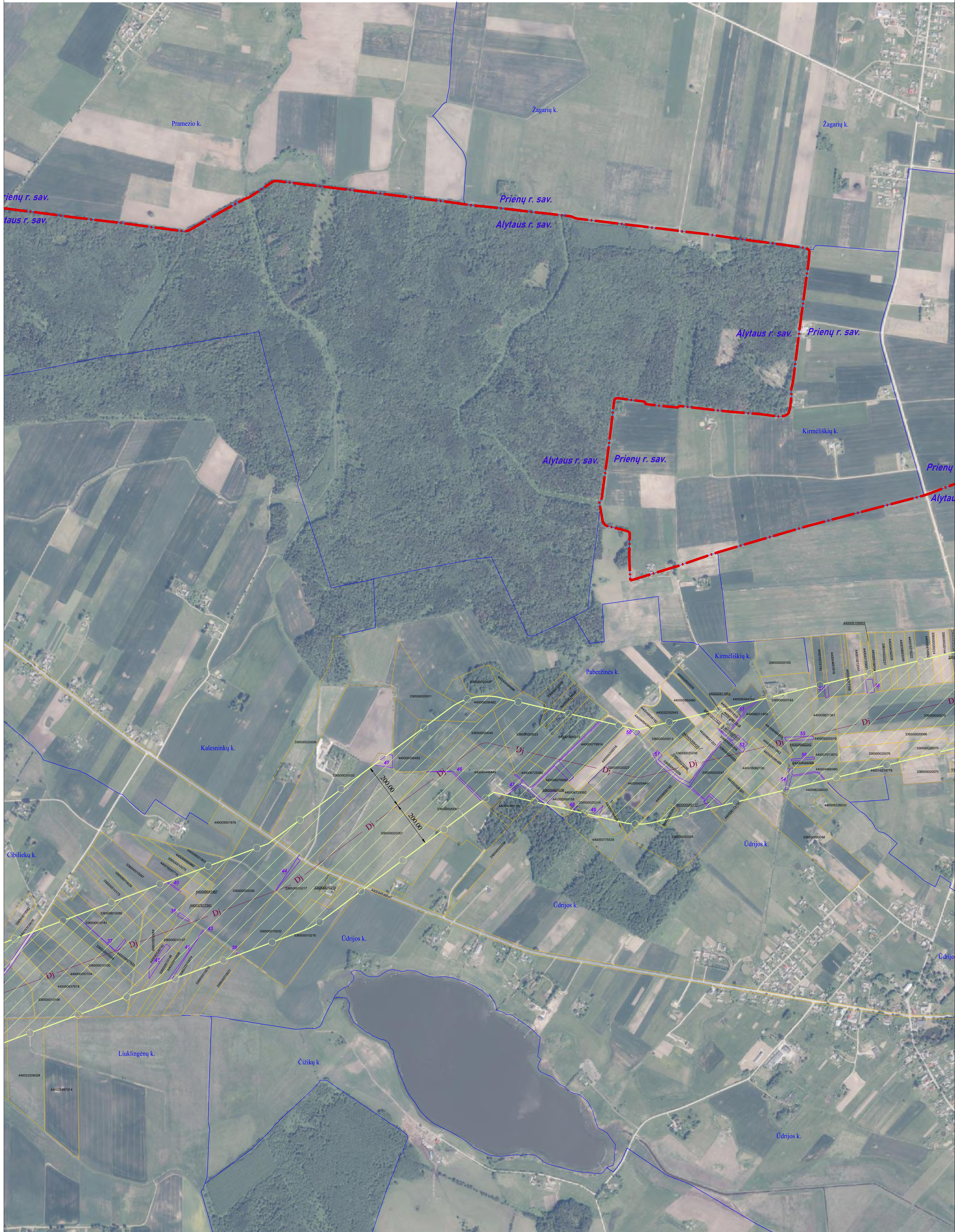

SUTARTINAI ŽENKLAI

	1. Vietovės klasės magistralinio dujotiekio vamzdynas
	2. Magistralinių dujotiekių vietovės klasių teritorija
	3. Savivaldybės teritorijos riba
	4. Gyvenamosios vietovės
	5. Žemės sklypo riba
	6. Laiva valstybinė žemė

Pastabos:

Vadovaujantis LR specialiąjį žemės naudojimo sąlygų įstatymu Magistralinių dujotiekių vietovės klasės teritorija - išilgai magistralinio dujotiekio vamzdyno trasos esanti žemės juosta, kurios ribos yra po 200 metrų j abi puses nuo vamzdyno ašies ir 200 metrų atstumu nuo kraštinio jo taško.

Plane rodomos bendros magistralinių dujotiekių vietovės klasių teritorijų ribos.  
Planas parengtas 2022-09-06 VĮ Registro centro duomenimis

Planas parengtas ortofotografinio žemėlapiu pagrindu GDRLT C Nacionalinė žemės tarnyba prie AM, 2018 GDRLT C Nacionalinė žemės tarnyba prie AM, 2020

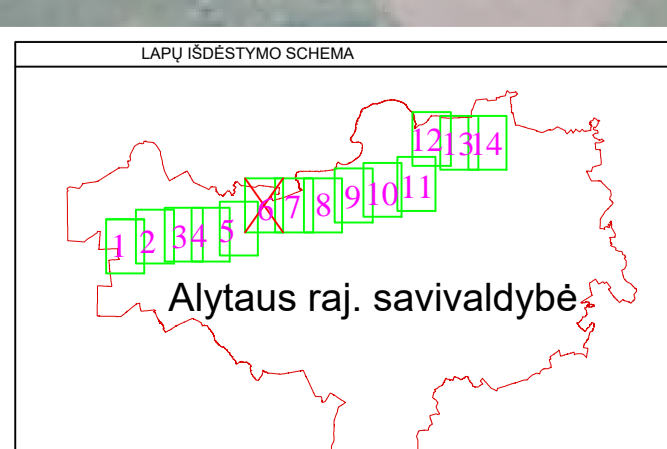

REGISTRŲ CENTRAS		VALSTYBĖS ĮMONĖ REGISTRŲ CENTRAS	
Kvalifikacijos pažym. Nr. 2M-M-2319		Laisv. 25-0119/2023, Vilniaus k. 63, 08302, 6. J. Mikulajūnaitė	
Pareigos	Parašas	Vardas ir pavardė	data
Grupės vadovė		Jurgita Aidukienė	2023-03-28
Matininkas		Vytautas Blažys	2023-03-28

Alytaus rajono savivaldybės teritorijoje esančių magistralinių dujotiekių vietovės klasių teritorijų planas  
M1:5000



**SUTARTINIAI ŽENKLAI**

	1. Vietovės klasės magistralinio dujotiekio vamzdynas
	2. Magistralinių dujotiekių vietovės klasių teritorija
	3. Savivaldybės teritorijos riba
	4. gyvenamosios vietovės
	5. žemės sklypo riba
	6. Laisva valstybinė žeme

**Pastabas:**  
 Vadovaujantis LR specialiąjį žemės naudojimo sąlygų įstatymu Magistralinių dujotiekių vietovės klasių teritorija - išilgai magistralinio dujotiekio vamzdyno trasos esanti žemės juosta, kurios ribos yra po 200 metrų j abi puses nuo vamzdyno ašies ir 200 metrų atstumu nuo kraštininių jo taškų.

Plane rodomos bendros magistralinių dujotiekių vietovės klasių teritorijų ribos.  
 Planas parengtas 2022-09-06 VĮ Registro centro duomenimis

Planas parengtas ortofotografinio žemėlapiu pagrindu GDRLT C Nacionalinė žemės tarnyba prie AM, 2018  
 GDRLT C Nacionalinė žemės tarnyba prie AM, 2020

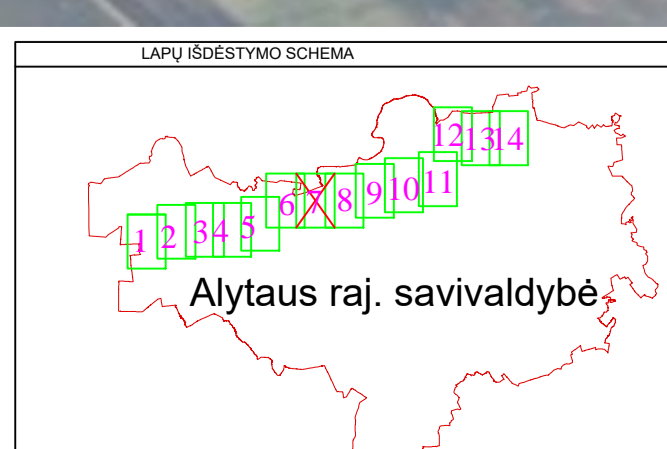

<b>REGISTRŲ CENTRAS</b>		VALSTYBĖS ĮMONĖ REGISTRŲ CENTRAS	
Kvalifikacijos pažym. Nr. 2M-M-2319		Laisv. 25-011, 9028 Vilnius, lt. 01108, 01108-01108, 6. J. Mikulajūnaitis 4	
Pareigos	Parašas	Vardas ir pavardė	data
Grupės vadovė		Jurgita Aidukienė	2023-03-28
Matininkas		Vytautas Blažys	2023-03-28

Alytaus rajono savivaldybės teritorijoje esančių magistralinių dujotiekių vietovės klasių teritorijų planas  
M1:5000



**SUTARTINIAI ŽENKLAI**

	1 vietovės klasės magistralinio dujotiekio vamzdynas
	Magistralinių dujotiekių vietovės klasių teritorija
	Civiliansocios vietovės
	Žemės sąlygo riba
	Laivų vadybos žemė
	1 vietovės klasės magistralinio dujotiekio vamzdynas

**Pastabos:**  
Vadovaujantis LR specialiųjų žemės naudojimo sąlygų įstatymu Magistralinių dujotiekių vietovės klasių teritorija - išilgai magistralinio dujotiekio vamzdžio trasos esanti žemės juosta, kurios ribos yra po 200 metrų j abi puses nuo vamzdžio ašies ir 200 metrų atstumu nuo kraštinių jo taškų.

Plane rodomos bendros magistralinių dujotiekių vietovės klasių teritorijų ribos.  
Planas parengtas 2022-09-06 VJ Registro centro duomenimis

Planas parengtas ortofotografinio žemėlapiu pagrindu GDRLT C Nacionalinė žemės tarnyba prie AM, 2018  
GDRLT C Nacionalinė žemės tarnyba prie AM, 2020

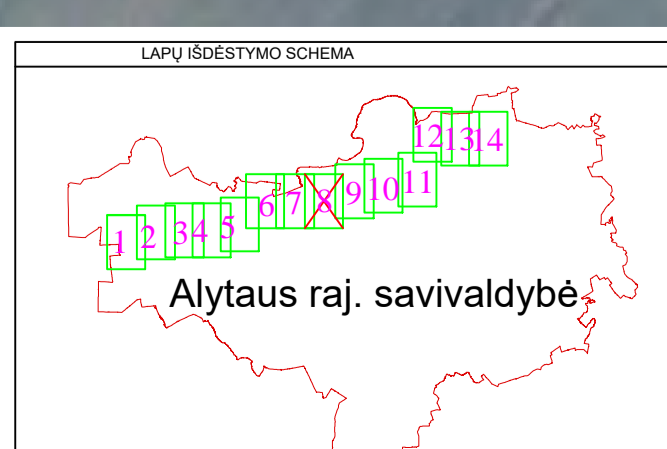

<b>REGISTRŲ CENTRAS</b>		VALSTYBĖS ĮMONĖ REGISTRŲ CENTRAS	
Kvalifikacijos pažym. Nr. 2M-M-2319		Lova g. 25, LT-00203 Vilnius, tel. (05) 2686202, e. p. info@registorai.lt	
Pareigos	Parašas	Vardas ir pavardė	data
Grupės vadovė		Jurgita Aidukienė	2023-03-28
Matininkas		Vytautas Blažys	2023-03-28



Alytaus rajono savivaldybės teritorijoje esančių magistralinių dujotiekių vietovės klasių teritorijų planas

M1:5000



SUTARTINIAI ŽENKLAI

	I vietovės klasės magistralinio dujotiekio vamzdynas
	Magistralinių dujotiekių vietovės klasių teritorija
	Magistralinio dujotiekio apriėmimo ribos
	Suprojektuotas I vietovės klasių magistralinio dujotiekio vamzdynas
	Gyvenamosios vietovės
	Zemės sklypo riba
	01 Laisva valstybinė žemė
	II vietovės klasės magistralinio dujotiekio vamzdynas
	Dujų skirstymo stoties

Pastabos:  
 Vadovaujantis LR specialiuoju žemės naudojimo sąlygų įstatymu Magistralinių dujotiekių vietovės klasės teritorija - išilgai magistralinio dujotiekio vamzdyno trasos esanti žemės juosta, kurios ribos yra po 200 metrų j abi puses nuo vamzdyno ašies ir 200 metrų atstumu nuo kraštininių jo taškų.

Plane rodomos bendros magistralinių dujotiekių vietovės klasių teritorijų ribos.  
 Planas parengtas 2022-09-06 VJ Registro centro duomenimis

Planas parengtas ortofotografinio žemėlapiu pagrindu GDRLT C Nacionalinė žemės tarnyba prie AM, 2018  
 GDRLT C Nacionalinė žemės tarnyba prie AM, 2020

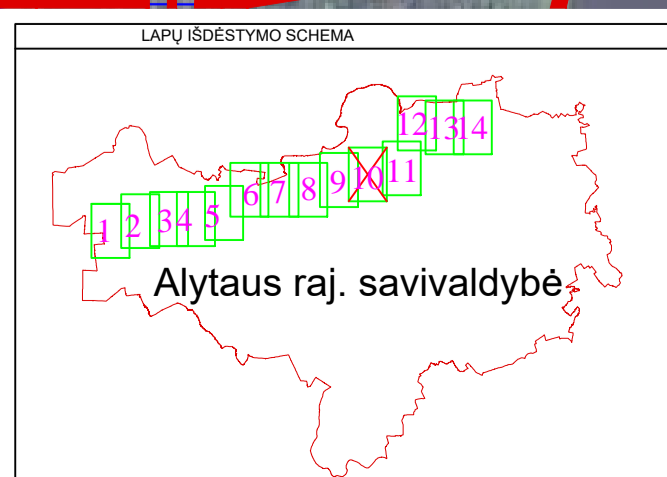

REGISTRŲ CENTRAS		VALSTYBĖS ĮMONĖ REGISTRŲ CENTRAS	
Kvalifikacijos pažym. Nr. 2M-M-2319		Laisvų šaltinių šaltinis Nr. 01/3882C-4 į šaltinio duomenis 4	
Pareigos	Paršas	Vardas ir pavardė	data
Grupės vadovė		Jurgita Aidukienė	2023-03-28
Matininkas		Vytautas Blažys	2023-03-28

Alytaus rajono savivaldybės teritorijoje esančių magistralinių dujotiekių vietovės klasių teritorijų planas

M1:5000



SUTARTINAI ŽENKLAI

	— Vietovės klasės magistralinio dujotiekio vamzdynas
	— Magistralinių dujotiekių vietovės klasių teritorija
	— Magistralinio dujotiekio apriėmimo ribos
	— gyvenamosios vietovės
	— žemės sklypo riba
	— 01 Laisvą valstybinė žemė
	— 100 Suprojektuota 100 metų klasių magistralinio dujotiekio vamzdynas

Pastabos:  
 Vadovaujantis LR specialiuoju žemės naudojimo sąlygų įstatymu Magistralinių dujotiekių vietovės klasės teritorija - išilgai magistralinio dujotiekio vamzdyno trasos esanti žemės juosta, kurios ribos yra po 200 metrų j abi puses nuo vamzdyno ašies ir 200 metrų atstumu nuo kraštinio jo taško.

Plane rodomos bendros magistralinių dujotiekių vietovės klasių teritorijų ribos.  
 Planas parengtas 2022-09-06 VĮ Registro centro duomenimis

Planas parengtas ortofotografinio žemėlapiu pagrindu GDRLT C Nacionalinė žemės tarnyba prie AM, 2018  
 GDRLT C Nacionalinė žemės tarnyba prie AM, 2020

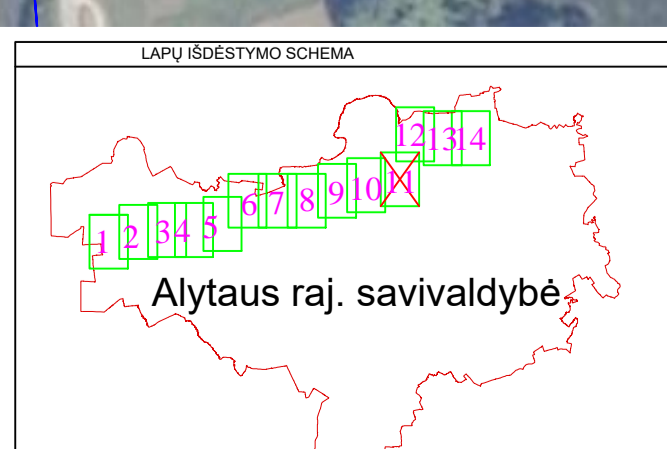

REGISTRŲ CENTRAS		VALSTYBĖS ĮMONĖ REGISTRŲ CENTRAS	
Kvalifikacijos pažym. Nr. 2M-M-2319		Lietuvos Respublikos Vyriausybės įstatymu Nr. I-1032, 2004 m. gegužės 11 d. patvirtintame Lietuvos Respublikos žemės ūkio ministro įsakymu Nr. 1213/2004	
Pareigos	Parašas	Vardas ir pavardė	data
Grupės vadovė		Jurgita Aidukienė	2023-03-28
Matininkas		Vytautas Blažys	2023-03-28

Alytaus rajono savivaldybės teritorijoje esančių magistralinių dujotiekių vietovės klasių teritorijų planas

M1:5000



**SUTARTINAI ŽENKLAI**

	1. Vietovės klasės magistralinio dujotiekio vamztnas
	2. Magistralinių dujotiekių vietovės klasių teritorija
	3. Savivaldybės teritorijos apriėmimo ribos
	4. Savivaldybės teritorijos riba
	5. Gyvenamosios vietovės
	6. Žemės sklypo riba
	7. Laivna valstybinė žeme

**Pastabos:**  
 Vadovaujantis LR specialiuoju žemės naudojimo sąlygų įstatymu Magistralinių dujotiekių vietovės klasės teritorija – išilgai magistralinio dujotiekio vamzdyno trasos esanti žemės juosta, kurios ribos yra po 200 metrų j abi puses nuo vamzdyno ašies ir 200 metrų atstumu nuo kraštinio jo taško.

Plane rodomos bendros magistralinių dujotiekių vietovės klasių teritorijų ribos.  
 Planas parengtas 2022-09-06 VĮ Registro centro duomenimis  
 Planas parengtas ortofotografinio žemėlapiu pagrindu GDRLT C Nacionalinė žemės tarnyba prie AM, 2018  
 GDRLT C Nacionalinė žemės tarnyba prie AM, 2020

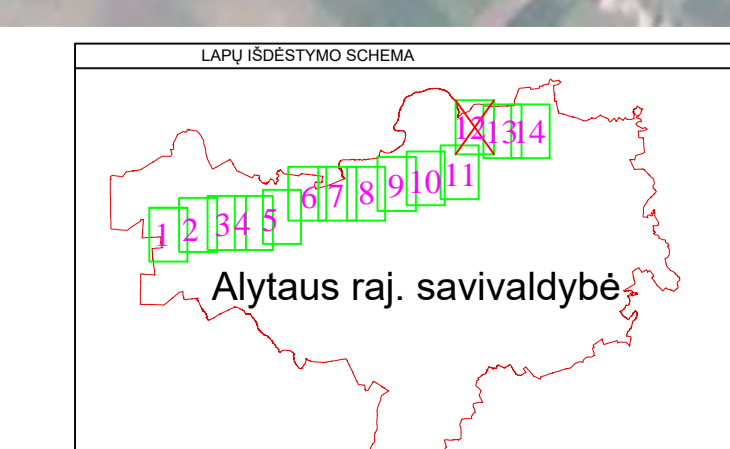

<b>REGISTRŲ CENTRAS</b>		<b>VALSTYBĖS ĮMONĖS REGISTRŲ CENTRAS</b>	
Kvalifikacijos pažym. Nr. 2M-M-2319		Lietuvos Respublikos Vyriausybės įstatymu patvirtinta	
Pareigos	Parasas	Vardas ir pavardė	data
Grupės vadovė		Jurgita Aidukienė	2023-03-28
Matininkas		Vytautas Blažys	2023-03-28





Alytaus rajono savivaldybės teritorijoje esančių magistralinių dujotiekių vietovės klasių teritorijų planas  
M1:5000

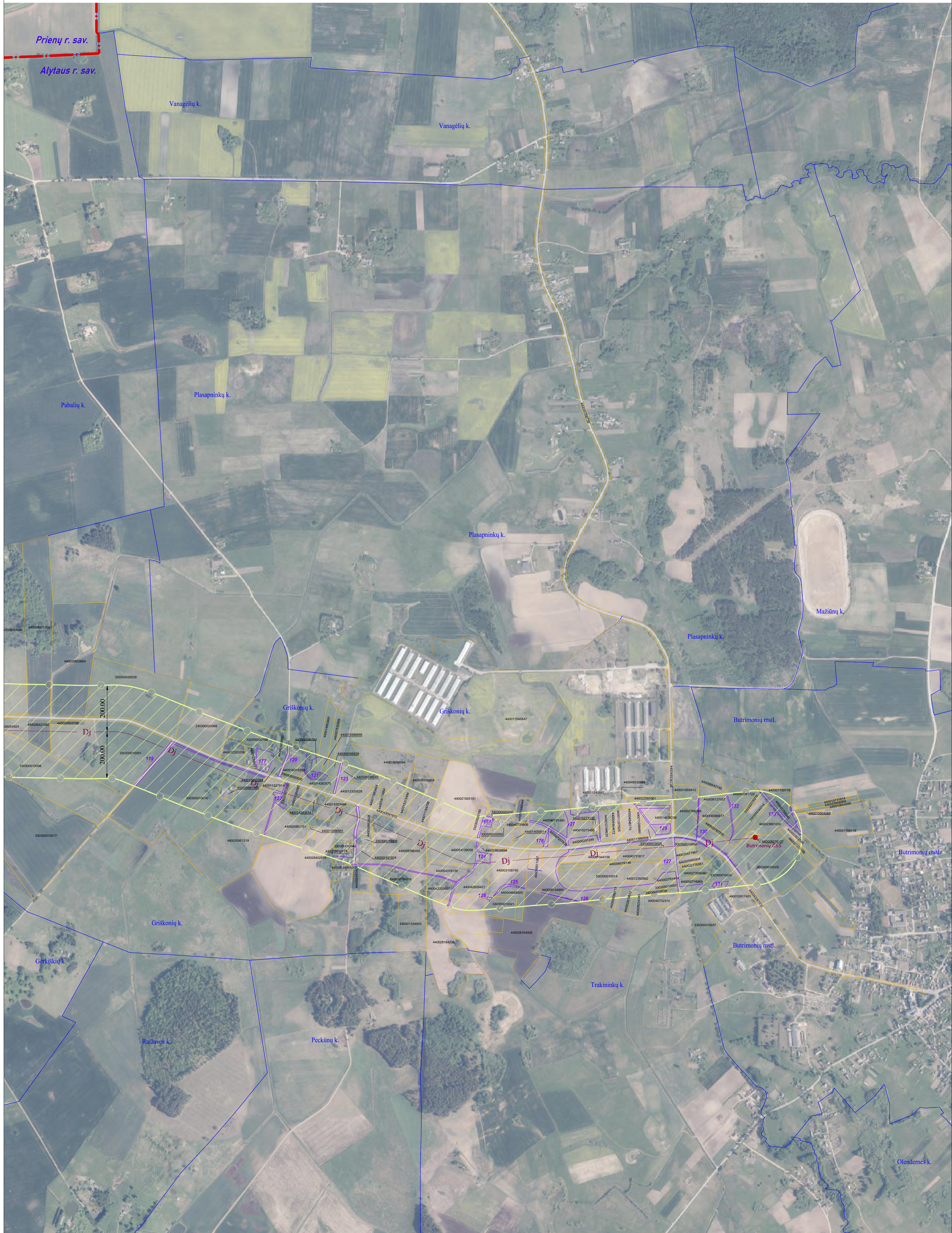

**SUTARTINIAI ŽENKLAI**

	1 Vietovės klasės magistralinio dujotiekio vamzdynas
	2 Magistralinių dujotiekių vietovės klasių teritorija
	3 Dujų skirstymo stoties
	4 Magistralinio dujotiekio aptarnavimo riba
	5 Savivaldybės teritorijos riba
	6 Gyvenamosios vietovės
	7 Žemės sklypo riba
	8 Laisva valstybinė žemė

**Pastabos:**

Vadovaujantis LR specialiąjį žemės naudojimo sąlygų įstatymu Magistralinių dujotiekių vietovės klasės teritorija - išilgai magistralinio dujotiekio vamzdyno trasos esanti žemės juosta, kurios ribos yra po 200 metrų j abi puses nuo vamzdyno ašies ir 200 metrų atstumu nuo kraštinio jo taško.

Plane rodomos bendros magistralinių dujotiekių vietovės klasių teritorijų ribos.  
Planas parengtas 2022-09-06 VĮ Registro centro duomenimis

Planas parengtas ortofotografinio žemėlapiu pagrindu GDRLT C Nacionalinė žemės tarnyba prie AM, 2018  
GDRLT C Nacionalinė žemės tarnyba prie AM, 2020

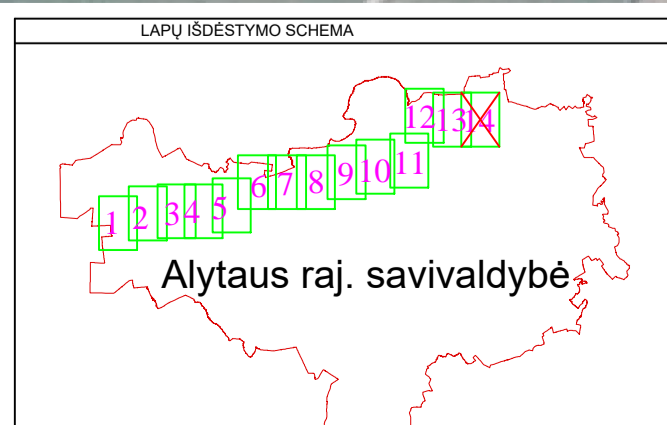

<b>REGISTRŲ CENTRAS</b>		VALSTYBĖS ĮMONĖ REGISTRŲ CENTRAS	
Kvalifikacijos pažym. Nr. 2M-M-2319		Laisvės g. 103B, Vilnius, LT-01138, 6-oji aukštas, 6-oji kambarinė	
Pareigos	Parašas	Vardas ir pavardė	data
Grupės vadovė		Jurgita Aidukienė	2023-03-28
Matininkas		Vytautas Blažys	2023-03-28

**Priedas 1.** Žemės sklypų patenkančių į magistralinių dujotiekių vietovės klasių teritorijas, sąrašas

<b>Sklypo dalies Nr.</b>	<b>Sklypo kadastrinis Nr.</b>	<b>Sklypo unikalus Nr.</b>	<b>Adresas</b>
1	3365/7001:0001	4400-4454-8547	Alytaus r. sav.
2	3375/7001:0005	4400-4952-3595	Alytaus r. sav.
3	3350/7001:0007	4400-5330-0826	Alytaus r. sav.
4	3350/7001:0007	4400-5330-0826	Alytaus r. sav.
5	3375/7001:0001	4400-2575-7944	Alytaus r. sav.
6	3350/7001:0002	4400-2243-2684	Alytaus r. sav.
7	3350/7001:0002	4400-2243-2684	Alytaus r. sav.
8	3323/7001:0002	4400-4450-3697	Alytaus r. sav.
9	3303/7001:0006	4400-4933-6738	Alytaus r. sav.
10	3378/7001:0001	4400-4940-7374	Alytaus r. sav.
11	3348/7001:0001	4400-2429-3490	Alytaus r. sav.
12	3375/7001:0005	4400-4952-3595	Alytaus r. sav.
13	3350/7001:0004	4400-4450-9980	Alytaus r. sav.
14	3323/7001:0005	4400-4886-2075	Alytaus r. sav.
15	3310/7001:0001	4400-1942-2756	Alytaus r. sav.
16	3323/7001:0005	4400-4886-2075	Alytaus r. sav.
17	3375/7001:0005	4400-4952-3595	Alytaus r. sav.
18	3303/7001:0005	4400-4309-1632	Alytaus r. sav.
19	3350/0002:0238	4400-0929-3721	Alytaus r. sav. Aleksandravos k.
20	3350/0002:0156	3350-0002-0156	Alytaus r. sav. Aleksandravos k.
21	3350/0002:0150	3350-0002-0150	Alytaus r. sav. Aleksandravos k.
22	3350/0002:0137	3350-0002-0137	Alytaus r. sav. Aleksandravos k.
23	3350/0002:0070	3350-0002-0070	Alytaus r. sav. Aleksandravos k.
24	3350/0006:0067	3350-0006-0067	Alytaus r. sav. Aleksandravos k.
25	3350/0006:0133	3350-0006-0133	Alytaus r. sav. Aleksandravos k.
26	3350/0002:0125	4400-2788-3650	Alytaus r. sav. Aleksandravos k.
27	3350/0002:0264	4400-2834-8080	Alytaus r. sav. Aleksandravos k.
28	3350/0006:0107	3350-0006-0107	Alytaus r. sav. Aleksandravos k.
29	3350/0002:0313	4400-4427-3209	Alytaus r. sav. Aleksandravos k.
30	3350/0006:0237	4400-0929-3665	Alytaus r. sav. Aleksandravos k.
31	3350/0006:0237	4400-0929-3665	Alytaus r. sav. Aleksandravos k.
32	3350/0006:0382	4400-4514-6021	Alytaus r. sav. Aleksandravos k.
33	3350/0002:0151	4400-2788-3672	Alytaus r. sav. Aleksandravos k.
34	3350/0002:0239	4400-0929-3810	Alytaus r. sav. Aleksandravos k.
35	3350/0002:0196	4400-0574-0614	Alytaus r. sav. Aleksandravos k. 2
36	3350/0002:0253	4400-1175-8680	Alytaus r. sav. Aleksandravos k. 3
37	3350/0002:0248	4400-1085-5084	Alytaus r. sav. Aleksandravos k. 4
38	3350/0002:0053	3350-0002-0053	Alytaus r. sav. Aleksandravos k. 5
39	3350/0006:0031	3350-0006-0031	Alytaus r. sav. Aleksandravos k. 7
40	3350/0006:0031	3350-0006-0031	Alytaus r. sav. Aleksandravos k. 7
41	3350/0002:0240	4400-0959-8152	Alytaus r. sav. Aleksandravos k. 8
42	3333/0002:0013	3333-0002-0013	Alytaus r. sav. Angininkų k.
43	3333/0002:0373	4400-1293-9538	Alytaus r. sav. Angininkų k.

44	3378/0005:0432	4400-5467-6496	Alytaus r. sav. Ažuolinių k.
45	3378/0005:0431	4400-5467-5355	Alytaus r. sav. Ažuolinių k.
46	3378/0004:0150	3378-0004-0150	Alytaus r. sav. Bambininkų k.
47	3378/0004:0043	3378-0004-0043	Alytaus r. sav. Bambininkų k.
48	3378/0004:0125	3378-0004-0125	Alytaus r. sav. Bambininkų k.
49	3378/0004:0120	3378-0004-0120	Alytaus r. sav. Bambininkų k.
50	3378/0004:0221	3378-0004-0221	Alytaus r. sav. Bambininkų k.
51	3378/0004:0251	4400-0002-6986	Alytaus r. sav. Bambininkų k.
52	3378/0004:0061	3378-0004-0061	Alytaus r. sav. Bambininkų k.
53	3378/0004:0054	3378-0004-0054	Alytaus r. sav. Bambininkų k.
54	3378/0004:0007	3378-0004-0007	Alytaus r. sav. Bambininkų k.
55	3378/0004:0253	4400-0002-7129	Alytaus r. sav. Bambininkų k.
56	3378/0004:0462	4400-4884-1116	Alytaus r. sav. Bambininkų k.
57	3378/0004:0249	4400-0002-6797	Alytaus r. sav. Bambininkų k.
58	3378/0004:0175	3378-0005-0082	Alytaus r. sav. Bambininkų k.
59	3378/0004:0227	3378-0004-0227	Alytaus r. sav. Bambininkų k.
60	3378/0004:0194	4400-2742-3280	Alytaus r. sav. Bambininkų k.
61	3378/0004:0463	4400-4963-2002	Alytaus r. sav. Bambininkų k.
62	3378/0004:0252	4400-0002-7107	Alytaus r. sav. Bambininkų k.
63	3378/0004:0259	4400-0042-9470	Alytaus r. sav. Bambininkų k.
64	3378/0004:0066	3378-0004-0066	Alytaus r. sav. Bambininkų k.
65	3378/0004:0265	4400-0088-4500	Alytaus r. sav. Bambininkų k.
66	3378/0004:0464	4400-4963-1881	Alytaus r. sav. Bambininkų k.
67	3378/0004:0461	4400-4884-1096	Alytaus r. sav. Bambininkų k.
68	3378/0004:0174	3378-0005-0083	Alytaus r. sav. Bambininkų k.
69	3378/0004:0067	3378-0004-0067	Alytaus r. sav. Bambininkų k.
70	3378/0004:0160	3378-0004-0160	Alytaus r. sav. Bambininkų k.
71	3378/0004:0115	3378-0004-0115	Alytaus r. sav. Bambininkų k. Bambininkų g. 36
72	3365/0003:0244	3365-0003-0244	Alytaus r. sav. Barkūniškio k.
73	3365/0003:0642	4400-3923-6392	Alytaus r. sav. Barkūniškio k.
74	3365/0003:0640	4400-3923-3486	Alytaus r. sav. Barkūniškio k.
75	3365/0003:0641	4400-3923-6068	Alytaus r. sav. Barkūniškio k.
76	3365/0003:0017	3365-0003-0017	Alytaus r. sav. Barkūniškio k.
77	3365/0003:0026	3365-0003-0026	Alytaus r. sav. Barkūniškio k.
78	3365/0003:0198	3365-0003-0198	Alytaus r. sav. Barkūniškio k.
79	3365/0003:0020	4400-2619-7319	Alytaus r. sav. Barkūniškio k.
80	3365/0003:0236	3365-0003-0236	Alytaus r. sav. Barkūniškio k.
81	3365/0003:0639	4400-3923-6292	Alytaus r. sav. Barkūniškio k.
82	3365/0003:0011	3365-0003-0011	Alytaus r. sav. Barkūniškio k.
83	3365/0003:0049	4400-2619-7420	Alytaus r. sav. Barkūniškio k.
84	3365/0003:0019	3365-0003-0019	Alytaus r. sav. Barkūniškio k.
85	3365/0003:0002	4400-2619-7228	Alytaus r. sav. Barkūniškio k.
86	3365/0003:0718	4400-5364-3511	Alytaus r. sav. Barkūniškio k.
87	3365/0003:0269	3365-0003-0269	Alytaus r. sav. Barkūniškio k.
88	3365/0003:0407	4400-0591-0238	Alytaus r. sav. Barkūniškio k.
89	3365/0003:0650	4400-4071-4992	Alytaus r. sav. Barkūniškio k. 3B

90	3365/0003:0107	3365-0003-0107	Alytaus r. sav. Barkūniškio k. 4
91	3365/0003:0012	3365-0003-0012	Alytaus r. sav. Barkūniškio k. 5
92	3310/0001:0371	4400-4470-1282	Alytaus r. sav. Butrimiškių k.
93	3303/0003:0350	4400-0612-7057	Alytaus r. sav. Butrimonių mstl.
94	3303/0003:0313	4400-0282-2740	Alytaus r. sav. Butrimonių mstl.
95	3303/0003:0284	4400-0175-9119	Alytaus r. sav. Butrimonių mstl.
96	3303/0003:0536	4400-1590-4068	Alytaus r. sav. Butrimonių mstl.
97	3303/0001:0030	3303-0001-0030	Alytaus r. sav. Butrimonių mstl.
98	3303/0003:0346	4400-0606-6617	Alytaus r. sav. Butrimonių mstl.
99	3303/0003:0215	3303-0003-0215	Alytaus r. sav. Butrimonių mstl.
100	3303/0003:0487	4400-1373-1514	Alytaus r. sav. Butrimonių mstl.
101	3303/0003:0214	3303-0003-0214	Alytaus r. sav. Butrimonių mstl.
102	3303/0003:0302	4400-0276-7370	Alytaus r. sav. Butrimonių mstl.
103	3303/0003:0246	4400-0006-1722	Alytaus r. sav. Butrimonių mstl.
104	3303/0003:0283	4400-0175-9040	Alytaus r. sav. Butrimonių mstl.
105	3303/0001:0217	4400-1591-7401	Alytaus r. sav. Butrimonių mstl.
106	3303/0003:0386	4400-0654-2745	Alytaus r. sav. Butrimonių mstl.
107	3303/0003:0630	4400-2386-1030	Alytaus r. sav. Butrimonių mstl.
108	3303/0003:0629	4400-2385-8959	Alytaus r. sav. Butrimonių mstl.
109	3303/0001:0037	3303-0001-0037	Alytaus r. sav. Butrimonių mstl.
110	3303/0003:0453	4400-1060-4265	Alytaus r. sav. Butrimonių mstl.
111	3303/0003:0285	4400-0176-8118	Alytaus r. sav. Butrimonių mstl.
112	3303/0003:0401	4400-0720-7498	Alytaus r. sav. Butrimonių mstl.
113	3303/0003:0165	3303-0001-0029	Alytaus r. sav. Butrimonių mstl. Margirio g. 24
114	3303/0003:0438	4400-0827-6137	Alytaus r. sav. Butrimonių mstl. Margirio g. 26
115	3365/0001:0240	4400-0029-2334	Alytaus r. sav. Cibiliekų k.
116	3365/0001:0087	3365-0001-0087	Alytaus r. sav. Cibiliekų k.
117	3365/0001:0042	4400-2719-2668	Alytaus r. sav. Cibiliekų k.
118	3365/0001:0075	3365-0001-0075	Alytaus r. sav. Cibiliekų k.
119	3365/0001:0480	4400-1629-7716	Alytaus r. sav. Cibiliekų k.
120	3365/0001:0026	3365-0001-0026	Alytaus r. sav. Cibiliekų k.
121	3365/0001:0246	4400-0068-0397	Alytaus r. sav. Cibiliekų k.
122	3365/0001:0137	3365-0001-0137	Alytaus r. sav. Cibiliekų k.
123	3365/0001:0117	4400-3951-5512	Alytaus r. sav. Cibiliekų k.
124	3365/0001:0516	4400-5093-7818	Alytaus r. sav. Cibiliekų k.
125	3365/0001:0146	3365-0001-0146	Alytaus r. sav. Cibiliekų k.
126	3365/0001:0409	4400-0900-1903	Alytaus r. sav. Cibiliekų k.
127	3365/0001:0294	4400-0293-3956	Alytaus r. sav. Cibiliekų k.
128	3365/0001:0517	4400-5093-9656	Alytaus r. sav. Cibiliekų k.
129	3365/0001:0010	3365-0001-0010	Alytaus r. sav. Cibiliekų k.
130	3365/0001:0509	4400-4904-7467	Alytaus r. sav. Cibiliekų k.
131	3365/0001:0116	4400-3781-7391	Alytaus r. sav. Cibiliekų k.
132	3365/0001:0187	4400-4052-8743	Alytaus r. sav. Cibiliekų k.
133	3365/0001:0167	3365-0001-0167	Alytaus r. sav. Cibiliekų k.
134	3365/0001:0173	3365-0001-0173	Alytaus r. sav. Cibiliekų k.

135	3365/0001:0028	3365-0001-0028	Alytaus r. sav. Cibiliekų k.
136	3365/0001:0508	4400-4905-0960	Alytaus r. sav. Cibiliekų k.
137	3365/0001:0106	3365-0001-0106	Alytaus r. sav. Cibiliekų k.
138	3365/0001:0007	3365-0001-0007	Alytaus r. sav. Cibiliekų k.
139	3365/0001:0055	4400-2844-3501	Alytaus r. sav. Cibiliekų k.
140	3365/0001:0181	3365-0001-0181	Alytaus r. sav. Cibiliekų k.
141	3365/0001:0074	3365-0001-0074	Alytaus r. sav. Cibiliekų k.
142	3365/0001:0503	4400-3982-7933	Alytaus r. sav. Cibiliekų k.
143	3365/0001:0105	3365-0001-0105	Alytaus r. sav. Cibiliekų k.
144	3365/0001:0100	3365-0001-0100	Alytaus r. sav. Cibiliekų k.
145	3365/0001:0044	4400-2719-2705	Alytaus r. sav. Cibiliekų k.
146	3365/0001:0029	3365-0001-0029	Alytaus r. sav. Cibiliekų k.
147	3365/0001:0166	3365-0001-0166	Alytaus r. sav. Cibiliekų k.
148	3365/0001:0026	3365-0001-0026	Alytaus r. sav. Cibiliekų k.
149	3365/0001:0074	3365-0001-0074	Alytaus r. sav. Cibiliekų k.
150	3365/0001:0082	3365-0001-0082	Alytaus r. sav. Cibiliekų k. Maironio g. 2
151	3365/0001:0027	3365-0001-0027	Alytaus r. sav. Cibiliekų k. Sūkurio g. 1
152	3365/0001:0165	3365-0001-0165	Alytaus r. sav. Cibiliekų k. Sūkurio g. 12
153	3365/0001:0515	4400-4973-7828	Alytaus r. sav. Cibiliekų k. Sūkurio g. 14
154	3365/0001:0086	3365-0001-0086	Alytaus r. sav. Cibiliekų k. Sūkurio g. 8
155	3323/0004:0428	4400-0666-6533	Alytaus r. sav. Čiurlionių II k.
156	3323/0004:0434	4400-0692-8446	Alytaus r. sav. Čiurlionių II k.
157	3323/0004:0415	4400-0646-2353	Alytaus r. sav. Čiurlionių II k.
158	3323/0003:0646	4400-2842-0017	Alytaus r. sav. Čiurlionių II k.
159	3323/0004:0341	4400-0290-2052	Alytaus r. sav. Čiurlionių II k.
160	3323/0004:0369	4400-0429-9387	Alytaus r. sav. Čiurlionių II k.
161	3323/0004:0309	4400-0232-7537	Alytaus r. sav. Čiurlionių II k.
162	3323/0004:0385	4400-0486-9792	Alytaus r. sav. Čiurlionių II k.
163	3323/0004:0377	4400-0465-8286	Alytaus r. sav. Čiurlionių II k.
164	3323/0003:0727	4400-5402-4705	Alytaus r. sav. Čiurlionių II k.
165	3323/0004:0334	4400-0257-7120	Alytaus r. sav. Čiurlionių II k.
166	3323/0003:0044	3323-0003-0044	Alytaus r. sav. Čiurlionių II k.
167	3323/0004:0427	4400-0666-6511	Alytaus r. sav. Čiurlionių II k.
168	3323/0004:0495	4400-1025-2968	Alytaus r. sav. Čiurlionių II k.
169	3323/0004:0477	4400-0908-0442	Alytaus r. sav. Čiurlionių II k.
170	3323/0004:0420	4400-0650-6438	Alytaus r. sav. Čiurlionių II k.
171	3323/0004:0494	4400-0975-2749	Alytaus r. sav. Čiurlionių II k.
172	3323/0004:0496	4400-1025-3013	Alytaus r. sav. Čiurlionių II k.
173	3323/0004:0336	4400-0257-7231	Alytaus r. sav. Čiurlionių II k.
174	3323/0004:0282	4400-0019-6090	Alytaus r. sav. Čiurlionių II k.
175	3323/0004:0310	4400-0232-7691	Alytaus r. sav. Čiurlionių II k.
176	3323/0004:0306	4400-0212-6705	Alytaus r. sav. Čiurlionių II k.
177	3323/0004:0400	4400-0507-1921	Alytaus r. sav. Čiurlionių II k.
178	3323/0004:0424	4400-0662-3956	Alytaus r. sav. Čiurlionių II k.
179	3323/0004:0372	4400-0448-8984	Alytaus r. sav. Čiurlionių II k.
180	3323/0004:0304	4400-0209-1052	Alytaus r. sav. Čiurlionių II k.

181	3323/0004:0414	4400-0646-2300	Alytaus r. sav. Čiurlionių II k.
182	3323/0004:0430	4400-0666-6966	Alytaus r. sav. Čiurlionių II k.
183	3323/0004:0445	4400-0711-2758	Alytaus r. sav. Čiurlionių II k.
184	3323/0004:0322	4400-0238-6894	Alytaus r. sav. Čiurlionių II k.
185	3323/0004:0684	4400-5402-5546	Alytaus r. sav. Čiurlionių II k.
186	3323/0004:0658	4400-4067-7996	Alytaus r. sav. Čiurlionių II k.
187	3323/0004:0388	4400-0497-0202	Alytaus r. sav. Čiurlionių II k.
188	3323/0004:0316	4400-0234-2576	Alytaus r. sav. Čiurlionių II k.
189	3323/0004:0265	3323-0004-0265	Alytaus r. sav. Čiurlionių II k.
190	3323/0003:0737	4400-5481-9202	Alytaus r. sav. Čiurlionių II k.
191	3323/0004:0239	3323-0004-0239	Alytaus r. sav. Čiurlionių II k.
192	3323/0004:0328	4400-0240-8191	Alytaus r. sav. Čiurlionių II k.
193	3323/0004:0267	3323-0004-0267	Alytaus r. sav. Čiurlionių II k.
194	3323/0004:0364	4400-0410-5570	Alytaus r. sav. Čiurlionių II k.
195	3323/0004:0339	4400-0289-8340	Alytaus r. sav. Čiurlionių II k.
196	3323/0004:0318	4400-0238-6683	Alytaus r. sav. Čiurlionių II k.
197	3323/0004:0431	4400-0669-8717	Alytaus r. sav. Čiurlionių II k.
198	3323/0004:0323	4400-0238-6907	Alytaus r. sav. Čiurlionių II k.
199	3323/0004:0488	4400-0930-0278	Alytaus r. sav. Čiurlionių II k.
200	3323/0004:0417	4400-0646-5801	Alytaus r. sav. Čiurlionių II k.
201	3323/0004:0332	4400-0257-3697	Alytaus r. sav. Čiurlionių II k.
202	3323/0004:0404	4400-0565-3718	Alytaus r. sav. Čiurlionių II k.
203	3323/0004:0657	4400-4067-6259	Alytaus r. sav. Čiurlionių II k.
204	3323/0004:0507	4400-1978-5745	Alytaus r. sav. Čiurlionių II k.
205	3323/0004:0373	4400-0448-9050	Alytaus r. sav. Čiurlionių II k.
206	3323/0004:0335	4400-0257-7186	Alytaus r. sav. Čiurlionių II k.
207	3323/0004:0375	4400-0455-9644	Alytaus r. sav. Čiurlionių II k.
208	3323/0004:0294	4400-0092-3864	Alytaus r. sav. Čiurlionių II k.
209	3323/0004:0303	4400-0209-0911	Alytaus r. sav. Čiurlionių II k.
210	3323/0004:0426	4400-0666-2677	Alytaus r. sav. Čiurlionių II k.
211	3323/0004:0378	4400-0465-8386	Alytaus r. sav. Čiurlionių II k.
212	3323/0004:0451	4400-0749-6526	Alytaus r. sav. Čiurlionių II k.
213	3323/0004:0313	4400-0234-2443	Alytaus r. sav. Čiurlionių II k.
214	3323/0004:0384	4400-0486-9705	Alytaus r. sav. Čiurlionių II k.
215	3323/0004:0319	4400-0238-6734	Alytaus r. sav. Čiurlionių II k.
216	3323/0004:0462	4400-0820-7727	Alytaus r. sav. Čiurlionių II k.
217	3323/0004:0326	4400-0240-8174	Alytaus r. sav. Čiurlionių II k.
218	3323/0004:0315	4400-0234-2521	Alytaus r. sav. Čiurlionių II k.
219	3323/0004:0461	4400-0775-5951	Alytaus r. sav. Čiurlionių II k.
220	3323/0004:0446	4400-0711-2847	Alytaus r. sav. Čiurlionių II k.
221	3323/0004:0314	4400-0234-2500	Alytaus r. sav. Čiurlionių II k.
222	3323/0004:0325	4400-0240-8148	Alytaus r. sav. Čiurlionių II k.
223	3323/0004:0320	4400-0238-6872	Alytaus r. sav. Čiurlionių II k.
224	3323/0004:0422	4400-0654-1570	Alytaus r. sav. Čiurlionių II k.
225	3323/0004:0305	4400-0209-1141	Alytaus r. sav. Čiurlionių II k.
226	3323/0004:0383	4400-0484-5878	Alytaus r. sav. Čiurlionių II k.

227	3323/0004:0306	4400-0212-6705	Alytaus r. sav. Čiurlionių II k.
228	3323/0004:0446	4400-0711-2847	Alytaus r. sav. Čiurlionių II k.
229	3323/0004:0328	4400-0240-8191	Alytaus r. sav. Čiurlionių II k.
230	3323/0004:0446	4400-0711-2847	Alytaus r. sav. Čiurlionių II k.
231	3323/0004:0324	4400-0240-8137	Alytaus r. sav. Čiurlionių II k. Žuvinto g. 2
232	3323/0003:0362	4400-0489-1492	Alytaus r. sav. Čiurlionių III k.
233	3323/0003:0363	4400-0489-1516	Alytaus r. sav. Čiurlionių III k.
234	3323/0003:0396	4400-0571-0403	Alytaus r. sav. Čiurlionių III k.
235	3323/0003:0167	3323-0003-0167	Alytaus r. sav. Čiurlionių III k.
236	3323/0003:0207	3323-0003-0207	Alytaus r. sav. Čiurlionių III k.
237	3323/0003:0591	4400-0942-3005	Alytaus r. sav. Čiurlionių III k.
238	3323/0003:0298	4400-0279-9608	Alytaus r. sav. Čiurlionių III k.
239	3323/0003:0648	4400-2843-5665	Alytaus r. sav. Čiurlionių III k.
240	3323/0003:0257	4400-0205-4380	Alytaus r. sav. Čiurlionių III k.
241	3323/0003:0389	4400-0565-0691	Alytaus r. sav. Čiurlionių III k.
242	3323/0003:0348	4400-0449-8148	Alytaus r. sav. Čiurlionių III k.
243	3323/0003:0001	3323-0003-0001	Alytaus r. sav. Čiurlionių III k.
244	3323/0003:0265	4400-0216-2089	Alytaus r. sav. Čiurlionių III k.
245	3323/0003:0401	4400-0583-2038	Alytaus r. sav. Čiurlionių III k.
246	3323/0003:0473	4400-0666-6100	Alytaus r. sav. Čiurlionių III k.
247	3323/0003:0369	4400-0499-0869	Alytaus r. sav. Čiurlionių III k.
248	3323/0003:0499	4400-0691-5208	Alytaus r. sav. Čiurlionių III k.
249	3323/0003:0413	4400-0625-3930	Alytaus r. sav. Čiurlionių III k.
250	3323/0003:0586	4400-0920-7032	Alytaus r. sav. Čiurlionių III k.
251	3323/0003:0173	3323-0003-0173	Alytaus r. sav. Čiurlionių III k.
252	3323/0003:0388	4400-0565-0637	Alytaus r. sav. Čiurlionių III k.
253	3323/0003:0699	4400-4255-1719	Alytaus r. sav. Čiurlionių III k.
254	3323/0003:0398	4400-0573-4044	Alytaus r. sav. Čiurlionių III k.
255	3323/0003:0487	4400-0669-8646	Alytaus r. sav. Daugirdų k.
256	3323/0003:0602	4400-1025-3046	Alytaus r. sav. Daugirdų k.
257	3323/0004:0457	4400-0775-1020	Alytaus r. sav. Daugirdų k.
258	3323/0003:0390	4400-0565-3783	Alytaus r. sav. Daugirdų k.
259	3323/0003:0528	4400-0807-4573	Alytaus r. sav. Daugirdų k.
260	3323/0004:0485	4400-0919-9620	Alytaus r. sav. Daugirdų k.
261	3323/0004:0301	4400-0205-5489	Alytaus r. sav. Daugirdų k.
262	3323/0004:0659	4400-3948-8492	Alytaus r. sav. Daugirdų k.
263	3323/0004:0679	4400-5367-1550	Alytaus r. sav. Daugirdų k.
264	3323/0004:0432	4400-0690-1599	Alytaus r. sav. Daugirdų k.
265	3323/0003:0472	4400-0666-2611	Alytaus r. sav. Daugirdų k.
266	3323/0004:0402	4400-0561-6502	Alytaus r. sav. Daugirdų k.
267	3323/0003:0584	4400-0920-6479	Alytaus r. sav. Daugirdų k.
268	3323/0003:0248	4400-0137-6738	Alytaus r. sav. Daugirdų k.
269	3323/0004:0248	3323-0004-0248	Alytaus r. sav. Daugirdų k.
270	3323/0004:0262	3323-0004-0262	Alytaus r. sav. Daugirdų k.
271	3323/0004:0441	4400-0699-2809	Alytaus r. sav. Daugirdų k.
272	3323/0003:0371	4400-0499-0990	Alytaus r. sav. Daugirdų k.



273	3323/0003:0286	4400-0257-3608	Alytaus r. sav. Daugirdų k.
274	3323/0003:0126	3323-0003-0126	Alytaus r. sav. Daugirdų k.
275	3323/0004:0676	4400-5249-8181	Alytaus r. sav. Daugirdų k.
276	3323/0003:0596	4400-0975-2770	Alytaus r. sav. Daugirdų k.
277	3323/0004:0435	4400-0693-0036	Alytaus r. sav. Daugirdų k.
278	3323/0004:0277	4400-0011-4890	Alytaus r. sav. Daugirdų k.
279	3323/0004:0054	3323-0004-0054	Alytaus r. sav. Daugirdų k.
280	3323/0003:0682	4400-3966-7582	Alytaus r. sav. Daugirdų k.
281	3323/0003:0282	4400-0238-6850	Alytaus r. sav. Daugirdų k.
282	3323/0003:0629	4400-2342-9430	Alytaus r. sav. Daugirdų k.
283	3323/0004:0347	4400-0351-7180	Alytaus r. sav. Daugirdų k.
284	3323/0004:0286	4400-0061-2040	Alytaus r. sav. Daugirdų k.
285	3323/0004:0185	3323-0004-0185	Alytaus r. sav. Daugirdų k.
286	3323/0003:0650	4400-2852-4789	Alytaus r. sav. Daugirdų k.
287	3323/0004:0465	4400-0832-0289	Alytaus r. sav. Daugirdų k.
288	3323/0003:0502	4400-0692-8518	Alytaus r. sav. Daugirdų k.
289	3323/0004:0469	4400-0903-2911	Alytaus r. sav. Daugirdų k.
290	3323/0003:0673	4400-3877-3636	Alytaus r. sav. Daugirdų k.
291	3323/0003:0184	3323-0003-0184	Alytaus r. sav. Daugirdų k.
292	3323/0004:0672	4400-4233-6754	Alytaus r. sav. Daugirdų k.
293	3323/0004:0460	4400-0775-5895	Alytaus r. sav. Daugirdų k.
294	3323/0003:0127	3323-0003-0127	Alytaus r. sav. Daugirdų k.
295	3323/0003:0696	4400-3988-2288	Alytaus r. sav. Daugirdų k.
296	3323/0004:0475	4400-0907-8302	Alytaus r. sav. Daugirdų k.
297	3323/0003:0202	3323-0003-0202	Alytaus r. sav. Daugirdų k.
298	3323/0003:0056	3323-0003-0056	Alytaus r. sav. Daugirdų k.
299	3323/0003:0420	4400-0625-2911	Alytaus r. sav. Daugirdų k.
300	3323/0003:0125	3323-0003-0125	Alytaus r. sav. Daugirdų k.
301	3323/0004:0379	4400-0465-8497	Alytaus r. sav. Daugirdų k.
302	3323/0003:0534	4400-0832-0156	Alytaus r. sav. Daugirdų k.
303	3323/0004:0230	3323-0004-0230	Alytaus r. sav. Daugirdų k.
304	3323/0004:0312	4400-0234-1924	Alytaus r. sav. Daugirdų k.
305	3323/0004:0082	3323-0004-0082	Alytaus r. sav. Daugirdų k.
306	3323/0003:0261	4400-0212-5884	Alytaus r. sav. Daugirdų k.
307	3323/0003:0649	4400-2846-0324	Alytaus r. sav. Daugirdų k.
308	3323/0004:0544	4400-2835-7802	Alytaus r. sav. Daugirdų k.
309	3323/0004:0410	4400-0634-1690	Alytaus r. sav. Daugirdų k.
310	3323/0004:0187	3323-0004-0187	Alytaus r. sav. Daugirdų k.
311	3323/0004:0398	4400-0505-8786	Alytaus r. sav. Daugirdų k.
312	3323/0004:0490	4400-0941-6822	Alytaus r. sav. Daugirdų k.
313	3323/0003:0674	4400-3877-3758	Alytaus r. sav. Daugirdų k.
314	3323/0003:0541	4400-0861-4980	Alytaus r. sav. Daugirdų k.
315	3323/0003:0628	4400-2342-9352	Alytaus r. sav. Daugirdų k. Tomo Noraus Naruševičiaus g. 2
316	3323/0003:0544	4400-0862-0186	Alytaus r. sav. Daugirdų k. Tomo Noraus Naruševičiaus g. 2A

317	3323/0003:0544	4400-0862-0186	Alytaus r. sav. Daugirdų k. Tomo Noraus Naruševičiaus g. 2A
318	3348/0002:0144	3348-0002-0144	Alytaus r. sav. Dubenkos k.
319	3348/0002:0105	3348-0002-0105	Alytaus r. sav. Dubenkos k.
320	3310/0003:0533	4400-2385-2564	Alytaus r. sav. Dubėnų k.
321	3348/0001:0678	4400-3902-6240	Alytaus r. sav. Dubėnų k.
322	3310/0003:0530	4400-2352-9115	Alytaus r. sav. Dubėnų k.
323	3348/0001:0413	4400-0474-8963	Alytaus r. sav. Dubėnų k.
324	3348/0001:0381	4400-0314-6625	Alytaus r. sav. Dubėnų k.
325	3348/0001:0131	3348-0001-0131	Alytaus r. sav. Dubėnų k.
326	3348/0001:0401	4400-0391-5779	Alytaus r. sav. Dubėnų k.
327	3348/0001:0025	3348-0001-0025	Alytaus r. sav. Dubėnų k.
328	3348/0001:0556	4400-1286-8567	Alytaus r. sav. Dubėnų k.
329	3348/0001:0636	3348-0002-0127	Alytaus r. sav. Dubėnų k.
330	3348/0001:0669	4400-3566-4569	Alytaus r. sav. Dubėnų k.
331	3310/0003:0297	4400-0519-8889	Alytaus r. sav. Dubėnų k.
332	3348/0001:0169	3348-0001-0169	Alytaus r. sav. Dubėnų k.
333	3348/0001:0093	4400-2659-0310	Alytaus r. sav. Dubėnų k.
334	3310/0003:0039	3310-0003-0039	Alytaus r. sav. Dubėnų k.
335	3348/0001:0382	4400-0314-6725	Alytaus r. sav. Dubėnų k.
336	3348/0001:0022	3348-0001-0022	Alytaus r. sav. Dubėnų k.
337	3310/0003:0302	4400-0541-0193	Alytaus r. sav. Dubėnų k.
338	3348/0001:0664	4400-3411-7309	Alytaus r. sav. Dubėnų k.
339	3310/0003:0531	4400-2385-2320	Alytaus r. sav. Dubėnų k.
340	3348/0001:0694	4400-3566-4603	Alytaus r. sav. Dubėnų k.
341	3310/0003:0226	4400-0240-8160	Alytaus r. sav. Dubėnų k.
342	3348/0001:0421	4400-0490-3040	Alytaus r. sav. Dubėnų k.
343	3348/0001:0311	3348-0001-0311	Alytaus r. sav. Dubėnų k.
344	3348/0001:0451	4400-0707-0668	Alytaus r. sav. Dubėnų k.
345	3348/0001:0134	3348-0001-0134	Alytaus r. sav. Dubėnų k.
346	3348/0001:0609	4400-2013-3573	Alytaus r. sav. Dubėnų k.
347	3348/0001:0384	4400-0314-6869	Alytaus r. sav. Dubėnų k.
348	3348/0001:0545	4400-1154-6822	Alytaus r. sav. Dubėnų k.
349	3348/0001:0668	4400-3566-3571	Alytaus r. sav. Dubėnų k.
350	3348/0001:0115	3348-0001-0115	Alytaus r. sav. Dubėnų k.
351	3348/0001:0383	4400-0314-6803	Alytaus r. sav. Dubėnų k.
352	3348/0001:0568	4400-1590-5743	Alytaus r. sav. Dubėnų k.
353	3348/0001:0054	4400-2603-4775	Alytaus r. sav. Dubėnų k.
354	3310/0003:0085	3310-0003-0085	Alytaus r. sav. Dubėnų k.
355	3348/0001:0354	4400-0216-9315	Alytaus r. sav. Dubėnų k.
356	3348/0001:0608	4400-2013-3540	Alytaus r. sav. Dubėnų k.
357	3348/0001:0429	4400-0523-1466	Alytaus r. sav. Dubėnų k.
358	3310/0003:0042	3310-0003-0042	Alytaus r. sav. Dubėnų k.
359	3310/0003:0087	4400-2622-5678	Alytaus r. sav. Dubėnų k.
360	3310/0003:0145	4400-2625-5301	Alytaus r. sav. Dubėnų k.
361	3348/0001:0415	4400-0474-9260	Alytaus r. sav. Dubėnų k.
362	3348/0001:0098	3348-0001-0098	Alytaus r. sav. Dubėnų k.

363	3348/0001:0009	3348-0001-0009	Alytaus r. sav. Dubėnų k.
364	3348/0001:0546	4400-1154-6833	Alytaus r. sav. Dubėnų k.
365	3310/0003:0539	4400-2687-9543	Alytaus r. sav. Dubėnų k.
366	3348/0001:0147	3348-0001-0147	Alytaus r. sav. Dubėnų k.
367	3310/0003:0040	3310-0003-0040	Alytaus r. sav. Dubėnų k. Dubėnų g. 11
368	3348/0001:0310	3348-0001-0310	Alytaus r. sav. Dubėnų k. Dubėnų g. 13
369	3348/0001:0268	3348-0002-0107	Alytaus r. sav. Dubėnų k. Dubėnų g. 15
370	3348/0001:0033	3348-0001-0033	Alytaus r. sav. Dubėnų k. Dubėnų g. 17
371	3310/0003:0041	3310-0003-0041	Alytaus r. sav. Dubėnų k. Dubėnų g. 2
372	3310/0001:0210	4400-0481-4862	Alytaus r. sav. Genių k.
373	3310/0001:0155	3310-0001-0155	Alytaus r. sav. Genių k.
374	3310/0001:0129	3310-0001-0129	Alytaus r. sav. Genių k.
375	3310/0001:0078	3310-0001-0078	Alytaus r. sav. Genių k.
376	3310/0001:0156	3310-0001-0156	Alytaus r. sav. Genių k.
377	3310/0001:0051	3310-0001-0051	Alytaus r. sav. Genių k.
378	3310/0001:0284	4400-1765-8496	Alytaus r. sav. Genių k.
379	3310/0001:0293	4400-2050-0185	Alytaus r. sav. Genių k. Palaukės g. 3
380	3310/0001:0211	4400-0481-5034	Alytaus r. sav. Genių k. Palaukės g. 5
381	3310/0001:0294	4400-2050-0210	Alytaus r. sav. Genių k. Palaukės g. 6
382	3310/0001:0079	3310-0001-0079	Alytaus r. sav. Genių k. Palaukės g. 8
383	3368/0008:0230	4400-2284-8135	Alytaus r. sav. Gerkiškių k.
384	3368/0008:0207	4400-1164-8867	Alytaus r. sav. Gerkiškių k.
385	3368/0008:0048	3368-0008-0048	Alytaus r. sav. Gerkiškių k.
386	3368/0008:0232	4400-2330-7862	Alytaus r. sav. Gerkiškių k.
387	3368/0008:0208	4400-1169-9179	Alytaus r. sav. Gerkiškių k.
388	3320/0002:0272	4400-3801-5536	Alytaus r. sav. Giluičių k.
389	3320/0002:0085	3320-0002-0085	Alytaus r. sav. Giluičių k.
390	3320/0002:0117	4400-0126-0736	Alytaus r. sav. Giluičių k.
391	3320/0002:0088	3320-0002-0088	Alytaus r. sav. Giluičių k.
392	3320/0002:0118	4400-0126-0908	Alytaus r. sav. Giluičių k.
393	3320/0002:0008	3320-0002-0008	Alytaus r. sav. Giluičių k.
394	3333/0002:0345	4400-0739-9144	Alytaus r. sav. Gluosninkų k.
395	3333/0002:0023	3333-0002-0023	Alytaus r. sav. Gluosninkų k.
396	3333/0002:0349	4400-0770-3708	Alytaus r. sav. Gluosninkų k.
397	3333/0002:0351	4400-0770-3812	Alytaus r. sav. Gluosninkų k.
398	3375/0003:0077	3375-0003-0077	Alytaus r. sav. Gluosninkų k.
399	3333/0002:0278	4400-0586-7060	Alytaus r. sav. Gluosninkų k.
400	3333/0002:0078	3333-0002-0078	Alytaus r. sav. Gluosninkų k.
401	3375/0003:0244	4400-1243-0196	Alytaus r. sav. Gluosninkų k.
402	3333/0002:0273	4400-0579-5470	Alytaus r. sav. Gluosninkų k.
403	3375/0003:0026	3375-0003-0026	Alytaus r. sav. Gluosninkų k.
404	3375/0004:0195	4400-0462-9650	Alytaus r. sav. Gluosninkų k.
405	3333/0002:0097	3333-0002-0097	Alytaus r. sav. Gluosninkų k.
406	3375/0004:0045	4400-3792-8615	Alytaus r. sav. Gluosninkų k.
407	3375/0004:0236	4400-1039-4479	Alytaus r. sav. Gluosninkų k.
408	3333/0002:0023	3333-0002-0023	Alytaus r. sav. Gluosninkų k.

409	3333/0002:0349	4400-0770-3708	Alytaus r. sav. Gluosninkų k.
410	3333/0002:0097	3333-0002-0097	Alytaus r. sav. Gluosninkų k.
411	3375/0003:0027	3375-0003-0027	Alytaus r. sav. Gluosninkų k. Gluosninkų g. 7
412	3303/0001:0252	4400-2816-4005	Alytaus r. sav. Griškonių k.
413	3303/0001:0287	4400-4233-2687	Alytaus r. sav. Griškonių k.
414	3303/0002:0321	4400-1527-3455	Alytaus r. sav. Griškonių k.
415	3303/0002:0221	4400-0173-9837	Alytaus r. sav. Griškonių k.
416	3303/0002:0329	4400-1631-5350	Alytaus r. sav. Griškonių k.
417	3303/0003:0304	4400-0276-8356	Alytaus r. sav. Griškonių k.
418	3303/0002:0013	3303-0002-0013	Alytaus r. sav. Griškonių k.
419	3303/0001:0226	4400-1983-4894	Alytaus r. sav. Griškonių k.
420	3303/0001:0202	4400-1426-3516	Alytaus r. sav. Griškonių k.
421	3303/0001:0270	4400-3951-1067	Alytaus r. sav. Griškonių k.
422	3303/0001:0006	3303-0001-0006	Alytaus r. sav. Griškonių k.
423	3303/0002:0157	4400-2605-4924	Alytaus r. sav. Griškonių k.
424	3303/0002:0308	4400-1232-0528	Alytaus r. sav. Griškonių k.
425	3303/0001:0077	4400-0249-1834	Alytaus r. sav. Griškonių k.
426	3303/0002:0312	4400-1405-8514	Alytaus r. sav. Griškonių k.
427	3303/0002:0373	4400-4073-1606	Alytaus r. sav. Griškonių k.
428	3303/0001:0269	4400-3885-3628	Alytaus r. sav. Griškonių k.
429	3303/0001:0247	4400-2595-1219	Alytaus r. sav. Griškonių k.
430	3303/0001:0069	4400-2595-1151	Alytaus r. sav. Griškonių k.
431	3303/0002:0262	4400-0659-6764	Alytaus r. sav. Griškonių k.
432	3303/0002:0374	4400-4073-1493	Alytaus r. sav. Griškonių k.
433	3303/0001:0073	4400-0249-1401	Alytaus r. sav. Griškonių k.
434	3303/0002:0068	3303-0002-0068	Alytaus r. sav. Griškonių k.
435	3303/0003:0278	4400-0165-5812	Alytaus r. sav. Griškonių k.
436	3303/0001:0021	3303-0001-0021	Alytaus r. sav. Griškonių k.
437	3303/0002:0119	4400-2605-4896	Alytaus r. sav. Griškonių k.
438	3303/0002:0295	4400-1138-6939	Alytaus r. sav. Griškonių k.
439	3303/0002:0306	4400-1232-0206	Alytaus r. sav. Griškonių k.
440	3303/0002:0189	3303-0002-0189	Alytaus r. sav. Griškonių k.
441	3303/0002:0333	4400-1811-3954	Alytaus r. sav. Griškonių k.
442	3303/0001:0017	3303-0001-0017	Alytaus r. sav. Griškonių k.
443	3303/0001:0293	4400-5413-9058	Alytaus r. sav. Griškonių k.
444	3303/0002:0073	3303-0002-0073	Alytaus r. sav. Griškonių k.
445	3303/0002:0293	4400-1128-8460	Alytaus r. sav. Griškonių k.
446	3303/0002:0234	4400-0446-4672	Alytaus r. sav. Griškonių k.
447	3303/0002:0314	4400-1426-3575	Alytaus r. sav. Griškonių k.
448	3303/0001:0016	3303-0001-0016	Alytaus r. sav. Griškonių k.
449	3303/0001:0201	4400-1426-3486	Alytaus r. sav. Griškonių k.
450	3303/0002:0169	4400-2642-1280	Alytaus r. sav. Griškonių k.
451	3303/0002:0332	4400-1809-8564	Alytaus r. sav. Griškonių k.
452	3303/0002:0292	4400-1119-4706	Alytaus r. sav. Griškonių k.
453	3303/0001:0238	4400-2273-0721	Alytaus r. sav. Griškonių k.
454	3303/0002:0265	4400-0720-7832	Alytaus r. sav. Griškonių k.

455	3303/0002:0030	3303-0002-0030	Alytaus r. sav. Griškonių k.
456	3303/0002:0351	4400-2192-5151	Alytaus r. sav. Griškonių k.
457	3303/0002:0283	4400-0783-5898	Alytaus r. sav. Griškonių k.
458	3303/0002:0378	4400-4563-0984	Alytaus r. sav. Griškonių k.
459	3303/0002:0222	4400-0173-9926	Alytaus r. sav. Griškonių k.
460	3303/0002:0309	4400-1399-6895	Alytaus r. sav. Griškonių k.
461	3303/0001:0094	4400-0310-8745	Alytaus r. sav. Griškonių k.
462	3303/0002:0299	4400-1154-5847	Alytaus r. sav. Griškonių k.
463	3303/0001:0176	4400-1132-7814	Alytaus r. sav. Griškonių k.
464	3303/0002:0317	4400-1489-3991	Alytaus r. sav. Griškonių k.
465	3303/0001:0066	4400-0133-4903	Alytaus r. sav. Griškonių k.
466	3303/0001:0288	4400-4260-9421	Alytaus r. sav. Griškonių k.
467	3303/0001:0255	4400-2840-2595	Alytaus r. sav. Griškonių k.
468	3303/0001:0290	4400-5156-4882	Alytaus r. sav. Griškonių k.
469	3303/0002:0261	4400-0659-6638	Alytaus r. sav. Griškonių k.
470	3303/0001:0099	4400-0468-8920	Alytaus r. sav. Griškonių k.
471	3303/0002:0288	4400-0929-1249	Alytaus r. sav. Griškonių k.
472	3303/0002:0316	4400-1463-6238	Alytaus r. sav. Griškonių k.
473	3303/0002:0237	4400-0494-6770	Alytaus r. sav. Griškonių k.
474	3303/0001:0007	3303-0001-0007	Alytaus r. sav. Griškonių k.
475	3303/0002:0260	4400-0659-6549	Alytaus r. sav. Griškonių k.
476	3303/0002:0340	4400-2065-3798	Alytaus r. sav. Griškonių k.
477	3303/0002:0324	4400-1531-3494	Alytaus r. sav. Griškonių k.
478	3303/0001:0223	4400-1832-8493	Alytaus r. sav. Griškonių k.
479	3303/0002:0031	3303-0002-0031	Alytaus r. sav. Griškonių k.
480	3303/0002:0301	4400-1166-3884	Alytaus r. sav. Griškonių k.
481	3303/0002:0039	3303-0002-0039	Alytaus r. sav. Griškonių k.
482	3303/0002:0294	4400-1132-7925	Alytaus r. sav. Griškonių k.
483	3303/0001:0197	4400-1399-6851	Alytaus r. sav. Griškonių k.
484	3303/0002:0254	4400-0611-5411	Alytaus r. sav. Griškonių k.
485	3303/0002:0168	3303-0002-0168	Alytaus r. sav. Griškonių k.
486	3303/0002:0303	4400-1210-4633	Alytaus r. sav. Griškonių k.
487	3303/0002:0357	4400-2209-1061	Alytaus r. sav. Griškonių k.
488	3303/0001:0169	4400-0978-6492	Alytaus r. sav. Griškonių k.
489	3303/0001:0253	4400-2816-4238	Alytaus r. sav. Griškonių k.
490	3303/0002:0121	4400-2642-1258	Alytaus r. sav. Griškonių k.
491	3303/0002:0323	4400-1531-3394	Alytaus r. sav. Griškonių k.
492	3303/0002:0320	4400-1527-3133	Alytaus r. sav. Griškonių k. Margirio g. 32
493	3303/0001:0294	4400-5431-8139	Alytaus r. sav. Griškonių k. Margirio g. 33
494	3303/0002:0300	4400-1154-6044	Alytaus r. sav. Griškonių k. Margirio g. 34
495	3303/0001:0008	3303-0001-0008	Alytaus r. sav. Griškonių k. Margirio g. 35
496	3303/0002:0202	3303-0002-0202	Alytaus r. sav. Griškonių k. Margirio g. 36
497	3303/0001:0170	4400-0978-6916	Alytaus r. sav. Griškonių k. Margirio g. 37
498	3303/0002:0200	3303-0002-0200	Alytaus r. sav. Griškonių k. Margirio g. 38
499	3303/0002:0264	4400-0693-8869	Alytaus r. sav. Griškonių k. Margirio g. 40
500	3303/0002:0327	4400-1592-4850	Alytaus r. sav. Griškonių k. Margirio g. 42

501	3303/0001:0055	4400-0024-1850	Alytaus r. sav. Griškonių k. Margirio g. 43
502	3303/0002:0305	4400-1232-0171	Alytaus r. sav. Griškonių k. Margirio g. 46
503	3303/0001:0267	4400-3981-0123	Alytaus r. sav. Griškonių k. Margirio g. 47
504	3303/0002:0339	4400-2065-3654	Alytaus r. sav. Griškonių k. Margirio g. 48
505	3303/0001:0040	3303-0001-0040	Alytaus r. sav. Griškonių k. Margirio g. 49
506	3303/0001:0268	4400-3988-7555	Alytaus r. sav. Griškonių k. Margirio g. 51
507	3303/0001:0001	3303-0001-0001	Alytaus r. sav. Griškonių k. Margirio g. 53
508	3303/0001:0005	3303-0001-0005	Alytaus r. sav. Griškonių k. Margirio g. 55
509	3365/0003:0315	4400-2827-5956	Alytaus r. sav. Jackonių k.
510	3365/0003:0072	3365-0003-0072	Alytaus r. sav. Jackonių k.
511	3365/0002:0076	3365-0002-0076	Alytaus r. sav. Jackonių k.
512	3365/0002:0390	4400-0831-7108	Alytaus r. sav. Jackonių k.
513	3365/0002:0299	4400-0465-1618	Alytaus r. sav. Jackonių k.
514	3365/0003:0069	3365-0003-0069	Alytaus r. sav. Jackonių k.
515	3365/0003:0617	4400-2859-0185	Alytaus r. sav. Jackonių k.
516	3365/0003:0713	4400-5383-8372	Alytaus r. sav. Jackonių k.
517	3365/0002:0070	3365-0002-0070	Alytaus r. sav. Jackonių k.
518	3365/0003:0364	4400-0492-7364	Alytaus r. sav. Jackonių k.
519	3365/0002:0428	4400-1621-4778	Alytaus r. sav. Jackonių k.
520	3365/0002:0296	4400-0409-2039	Alytaus r. sav. Jackonių k.
521	3365/0002:0421	4400-1021-2341	Alytaus r. sav. Jackonių k.
522	3365/0002:0447	4400-4215-5691	Alytaus r. sav. Jackonių k.
523	3365/0003:0409	4400-0592-5775	Alytaus r. sav. Jackonių k.
524	3365/0003:0369	4400-0500-2055	Alytaus r. sav. Jackonių k.
525	3365/0003:0048	3365-0003-0048	Alytaus r. sav. Jackonių k.
526	3365/0002:0096	3365-0002-0096	Alytaus r. sav. Jackonių k.
527	3365/0002:0223	3365-0002-0223	Alytaus r. sav. Jackonių k.
528	3365/0003:0381	4400-0520-8508	Alytaus r. sav. Jackonių k.
529	3365/0003:0665	4400-4174-7357	Alytaus r. sav. Jackonių k.
530	3365/0003:0373	4400-0509-9558	Alytaus r. sav. Jackonių k.
531	3365/0003:0223	3365-0003-0223	Alytaus r. sav. Jackonių k.
532	3365/0003:0070	3365-0003-0070	Alytaus r. sav. Jackonių k.
533	3365/0002:0373	4400-0666-0242	Alytaus r. sav. Jackonių k.
534	3365/0003:0071	3365-0003-0071	Alytaus r. sav. Jackonių k.
535	3365/0003:0528	4400-0908-4620	Alytaus r. sav. Jackonių k.
536	3365/0003:0131	3365-0003-0131	Alytaus r. sav. Jackonių k.
537	3365/0003:0222	3365-0003-0222	Alytaus r. sav. Jackonių k.
538	3365/0002:0408	4400-0920-0019	Alytaus r. sav. Jackonių k.
539	3365/0003:0214	3365-0003-0214	Alytaus r. sav. Jackonių k.
540	3365/0003:0210	3365-0003-0210	Alytaus r. sav. Jackonių k.
541	3365/0003:0130	3365-0003-0130	Alytaus r. sav. Jackonių k.
542	3365/0002:0314	4400-0510-9704	Alytaus r. sav. Jackonių k.
543	3365/0003:0697	4400-4848-9045	Alytaus r. sav. Jackonių k.
544	3365/0002:0315	4400-0510-9953	Alytaus r. sav. Jackonių k.
545	3365/0003:0213	3365-0003-0213	Alytaus r. sav. Jackonių k.
546	3365/0003:0157	3365-0003-0157	Alytaus r. sav. Jackonių k.

547	3365/0003:0398	4400-0565-5790	Alytaus r. sav. Jackonių k.
548	3365/0002:0262	4400-3985-3299	Alytaus r. sav. Jackonių k.
549	3365/0002:0237	3365-0002-0237	Alytaus r. sav. Jackonių k.
550	3365/0002:0429	4400-1621-5022	Alytaus r. sav. Jackonių k.
551	3365/0003:0216	3365-0003-0216	Alytaus r. sav. Jackonių k.
552	3365/0003:0696	4400-4868-6522	Alytaus r. sav. Jackonių k.
553	3365/0002:0144	3365-0002-0144	Alytaus r. sav. Jackonių k.
554	3365/0003:0616	4400-2859-0163	Alytaus r. sav. Jackonių k.
555	3365/0003:0473	4400-0668-1218	Alytaus r. sav. Jackonių k.
556	3365/0002:0215	3365-0002-0215	Alytaus r. sav. Jackonių k.
557	3365/0002:0420	4400-1021-2130	Alytaus r. sav. Jackonių k.
558	3365/0003:0714	4400-5352-5294	Alytaus r. sav. Jackonių k.
559	3365/0003:0018	3365-0003-0018	Alytaus r. sav. Jackonių k.
560	3365/0002:0328	4400-0541-4982	Alytaus r. sav. Jackonių k.
561	3365/0003:0304	4400-0073-2018	Alytaus r. sav. Jackonių k.
562	3365/0003:0153	3365-0003-0153	Alytaus r. sav. Jackonių k.
563	3365/0003:0206	3365-0003-0206	Alytaus r. sav. Jackonių k.
564	3365/0002:0383	4400-0701-3870	Alytaus r. sav. Jackonių k.
565	3365/0003:0363	4400-0492-7300	Alytaus r. sav. Jackonių k.
566	3365/0003:0221	3365-0003-0221	Alytaus r. sav. Jackonių k.
567	3365/0003:0215	3365-0003-0215	Alytaus r. sav. Jackonių k.
568	3365/0002:0343	4400-0587-1361	Alytaus r. sav. Jackonių k.
569	3365/0002:0224	3365-0002-0224	Alytaus r. sav. Jackonių k.
570	3365/0003:0130	3365-0003-0130	Alytaus r. sav. Jackonių k.
571	3365/0003:0692	4400-5005-4954	Alytaus r. sav. Jackonių k. 10
572	3365/0003:0692	4400-5005-4954	Alytaus r. sav. Jackonių k. 10
573	3365/0003:0212	3365-0003-0212	Alytaus r. sav. Jackonių k. 11
574	3365/0002:0075	3365-0002-0075	Alytaus r. sav. Jackonių k. 2
575	3365/0002:0229	3365-0002-0229	Alytaus r. sav. Jackonių k. 3
576	3365/0003:0397	4400-0565-5712	Alytaus r. sav. Jackonių k. 4
577	3365/0003:0128	3365-0003-0128	Alytaus r. sav. Jackonių k. 5
578	3348/0002:0014	3348-0002-0014	Alytaus r. sav. Jovaišonių k. Jovaišonių g. 2
579	3365/0001:0408	4400-0900-1876	Alytaus r. sav. Kalesninkų k.
580	3365/0002:0033	3365-0002-0033	Alytaus r. sav. Kalesninkų k. Vytauto g. 62
581	3365/0002:0036	3365-0002-0036	Alytaus r. sav. Kalesninkų k. Vytauto g. 64
582	3350/0006:0186	4400-0428-7720	Alytaus r. sav. Karvelninkų k.
583	3350/0006:0405	4400-4136-4098	Alytaus r. sav. Karvelninkų k.
584	3350/0006:0449	4400-5652-5078	Alytaus r. sav. Karvelninkų k.
585	3350/0006:0145	3350-0006-0145	Alytaus r. sav. Karvelninkų k.
586	3350/0006:0414	4400-4133-9284	Alytaus r. sav. Karvelninkų k.
587	3350/0006:0403	4400-4137-3304	Alytaus r. sav. Karvelninkų k.
588	3350/0006:0404	4400-4136-4576	Alytaus r. sav. Karvelninkų k.
589	3350/0006:0413	4400-4139-9651	Alytaus r. sav. Karvelninkų k.
590	3350/0006:0406	4400-4357-5193	Alytaus r. sav. Karvelninkų k.
591	3350/0006:0448	4400-5652-5089	Alytaus r. sav. Karvelninkų k.
592	3350/0006:0413	4400-4139-9651	Alytaus r. sav. Karvelninkų k.

593	3350/0006:0183	4400-0428-7609	Alytaus r. sav. Karvelninkų k. 4
594	3350/0006:0157	4400-0013-5548	Alytaus r. sav. Karvelninkų k. 6
595	3350/0006:0047	3350-0006-0047	Alytaus r. sav. Karvelninkų k. 7
596	3350/0006:0047	3350-0006-0047	Alytaus r. sav. Karvelninkų k. 7
597	3350/0006:0088	3350-0006-0088	Alytaus r. sav. Karvelninkų k. 8
598	3350/0006:0159	4400-0013-5715	Alytaus r. sav. Karvelninkų k. 9
599	3365/0002:0183	3365-0002-0183	Alytaus r. sav. Kirmėliškių k.
600	3365/0002:0184	3365-0002-0184	Alytaus r. sav. Kirmėliškių k. 1
601	3323/0003:0307	4400-0336-8003	Alytaus r. sav. Krokialaukio mstl.
602	3323/0002:0248	4400-0070-8812	Alytaus r. sav. Krokialaukio mstl. Antokolio g. 17
603	3323/0003:0306	4400-0336-7928	Alytaus r. sav. Krokialaukio mstl. Dariaus ir Girėno g. 60
604	3323/0002:0022	3323-0002-0022	Alytaus r. sav. Krokialaukio mstl. Leinio g. 14
605	3350/0006:0052	4400-2489-5269	Alytaus r. sav. Kružiūnų k.
606	3323/0004:0055	4400-2548-7314	Alytaus r. sav. Liuklingėnų k.
607	3323/0004:0088	3323-0004-0088	Alytaus r. sav. Liuklingėnų k.
608	3323/0004:0516	4400-2320-8028	Alytaus r. sav. Liuklingėnų k.
609	3323/0002:0301	4400-0328-4277	Alytaus r. sav. Maštalių k.
610	3323/0002:0227	4400-0011-5244	Alytaus r. sav. Maštalių k.
611	3323/0002:0445	4400-1021-0258	Alytaus r. sav. Maštalių k.
612	3323/0002:0225	4400-0010-1891	Alytaus r. sav. Maštalių k.
613	3323/0002:0416	4400-0907-4068	Alytaus r. sav. Maštalių k.
614	3323/0002:0250	4400-0070-9164	Alytaus r. sav. Maštalių k.
615	3323/0002:0294	4400-0282-8455	Alytaus r. sav. Maštalių k.
616	3323/0002:0249	4400-0070-9042	Alytaus r. sav. Maštalių k.
617	3323/0002:0349	4400-0500-6244	Alytaus r. sav. Maštalių k.
618	3323/0002:0212	4400-0004-1592	Alytaus r. sav. Maštalių k.
619	3323/0002:0282	4400-0238-6794	Alytaus r. sav. Maštalių k.
620	3323/0002:0204	3323-0002-0204	Alytaus r. sav. Maštalių k.
621	3323/0004:0333	4400-0257-3764	Alytaus r. sav. Maštalių k.
622	3323/0002:0332	4400-0449-8048	Alytaus r. sav. Maštalių k.
623	3323/0002:0342	4400-0485-9452	Alytaus r. sav. Maštalių k.
624	3323/0004:0210	3323-0004-0210	Alytaus r. sav. Maštalių k.
625	3323/0002:0431	4400-0941-6699	Alytaus r. sav. Maštalių k.
626	3323/0002:0192	3323-0002-0192	Alytaus r. sav. Maštalių k.
627	3323/0002:0510	4400-4353-2461	Alytaus r. sav. Maštalių k.
628	3323/0002:0354	4400-0505-8020	Alytaus r. sav. Maštalių k.
629	3323/0002:0181	3323-0002-0181	Alytaus r. sav. Maštalių k.
630	3323/0002:0377	4400-0662-4120	Alytaus r. sav. Maštalių k.
631	3323/0002:0440	4400-0942-3016	Alytaus r. sav. Maštalių k.
632	3323/0002:0344	4400-0486-7176	Alytaus r. sav. Maštalių k.
633	3323/0002:0398	4400-0775-5808	Alytaus r. sav. Maštalių k.
634	3323/0002:0165	3323-0002-0165	Alytaus r. sav. Maštalių k.
635	3323/0002:0382	4400-0666-6044	Alytaus r. sav. Maštalių k.
636	3323/0002:0427	4400-0920-8019	Alytaus r. sav. Maštalių k.



637	3323/0002:0226	4400-0011-5199	Alytaus r. sav. Maštalierių k.
638	3323/0002:0437	4400-0941-9214	Alytaus r. sav. Maštalierių k.
639	3323/0002:0388	4400-0689-7765	Alytaus r. sav. Maštalierių k.
640	3323/0002:0333	4400-0449-8304	Alytaus r. sav. Maštalierių k.
641	3323/0002:0306	4400-0366-7747	Alytaus r. sav. Maštalierių k.
642	3323/0002:0317	4400-0378-3302	Alytaus r. sav. Maštalierių k.
643	3323/0002:0372	4400-0646-5856	Alytaus r. sav. Maštalierių k.
644	3323/0002:0290	4400-0279-9764	Alytaus r. sav. Maštalierių k.
645	3323/0002:0236	4400-0061-8146	Alytaus r. sav. Maštalierių k.
646	3323/0002:0206	3323-0002-0206	Alytaus r. sav. Maštalierių k.
647	3323/0002:0299	4400-0330-1211	Alytaus r. sav. Maštalierių k.
648	3323/0002:0211	4400-0004-1481	Alytaus r. sav. Maštalierių k.
649	3323/0002:0316	4400-0378-3268	Alytaus r. sav. Maštalierių k.
650	3323/0002:0254	4400-0076-8198	Alytaus r. sav. Maštalierių k.
651	3323/0002:0285	4400-0257-7286	Alytaus r. sav. Maštalierių k.
652	3323/0002:0402	4400-0831-6432	Alytaus r. sav. Maštalierių k.
653	3323/0002:0191	3323-0002-0191	Alytaus r. sav. Maštalierių k.
654	3323/0002:0509	4400-4353-2494	Alytaus r. sav. Maštalierių k.
655	3323/0002:0387	4400-0669-8606	Alytaus r. sav. Maštalierių k.
656	3323/0002:0280	4400-0234-1884	Alytaus r. sav. Maštalierių k.
657	3323/0002:0403	4400-0831-6504	Alytaus r. sav. Maštalierių k.
658	3323/0002:0443	4400-0975-2727	Alytaus r. sav. Maštalierių k.
659	3323/0002:0396	4400-0702-5918	Alytaus r. sav. Maštalierių k.
660	3323/0004:0454	4400-0750-7440	Alytaus r. sav. Maštalierių k.
661	3323/0002:0479	4400-3808-1580	Alytaus r. sav. Maštalierių k.
662	3323/0002:0347	4400-0499-0814	Alytaus r. sav. Maštalierių k.
663	3323/0002:0436	4400-0941-9169	Alytaus r. sav. Maštalierių k.
664	3323/0002:0327	4400-0429-7481	Alytaus r. sav. Maštalierių k.
665	3323/0002:0452	4400-1660-7802	Alytaus r. sav. Maštalierių k.
666	3323/0002:0350	4400-0500-6288	Alytaus r. sav. Maštalierių k.
667	3323/0002:0423	4400-0919-9675	Alytaus r. sav. Maštalierių k.
668	3323/0002:0373	4400-0647-0888	Alytaus r. sav. Maštalierių k.
669	3323/0002:0383	4400-0666-6077	Alytaus r. sav. Maštalierių k.
670	3323/0002:0480	4400-3801-4787	Alytaus r. sav. Maštalierių k.
671	3323/0002:0313	4400-0373-7986	Alytaus r. sav. Maštalierių k.
672	3323/0002:0496	4400-4067-4031	Alytaus r. sav. Maštalierių k.
673	3323/0002:0322	4400-0409-1330	Alytaus r. sav. Maštalierių k.
674	3323/0002:0489	4400-3330-5258	Alytaus r. sav. Maštalierių k.
675	3323/0002:0279	4400-0234-1857	Alytaus r. sav. Maštalierių k.
676	3323/0002:0363	4400-0576-0607	Alytaus r. sav. Maštalierių k.
677	3323/0002:0194	3323-0002-0194	Alytaus r. sav. Maštalierių k.
678	3323/0002:0498	4400-4117-7619	Alytaus r. sav. Maštalierių k.
679	3323/0002:0272	4400-0214-4290	Alytaus r. sav. Maštalierių k.
680	3323/0002:0242	4400-0066-2444	Alytaus r. sav. Maštalierių k.
681	3323/0002:0166	3323-0002-0166	Alytaus r. sav. Maštalierių k.
682	3323/0002:0394	4400-0699-2609	Alytaus r. sav. Maštalierių k.

683	3323/0002:0307	4400-0366-7788	Alytaus r. sav. Maštaliarių k.
684	3323/0002:0334	4400-0455-8203	Alytaus r. sav. Maštaliarių k.
685	3323/0002:0375	4400-0661-9521	Alytaus r. sav. Maštaliarių k.
686	3323/0002:0362	4400-0576-0594	Alytaus r. sav. Maštaliarių k.
687	3323/0002:0521	4400-5118-3114	Alytaus r. sav. Maštaliarių k.
688	3323/0002:0433	4400-0941-6933	Alytaus r. sav. Maštaliarių k.
689	3323/0002:0328	4400-0429-8113	Alytaus r. sav. Maštaliarių k.
690	3323/0002:0376	4400-0662-4053	Alytaus r. sav. Maštaliarių k.
691	3323/0002:0300	4400-0330-6424	Alytaus r. sav. Maštaliarių k.
692	3323/0002:0314	4400-0373-8094	Alytaus r. sav. Maštaliarių k.
693	3323/0002:0439	4400-0941-9358	Alytaus r. sav. Maštaliarių k.
694	3323/0002:0185	3323-0002-0185	Alytaus r. sav. Maštaliarių k.
695	3323/0002:0340	4400-0477-1839	Alytaus r. sav. Maštaliarių k.
696	3323/0002:0401	4400-0831-6087	Alytaus r. sav. Maštaliarių k.
697	3323/0002:0434	4400-0941-6955	Alytaus r. sav. Maštaliarių k.
698	3323/0002:0241	4400-0066-2400	Alytaus r. sav. Maštaliarių k.
699	3323/0002:0202	3323-0002-0202	Alytaus r. sav. Maštaliarių k.
700	3323/0002:0251	4400-0070-9264	Alytaus r. sav. Maštaliarių k.
701	3323/0002:0361	4400-0573-3975	Alytaus r. sav. Maštaliarių k.
702	3323/0002:0426	4400-0920-7998	Alytaus r. sav. Maštaliarių k.
703	3323/0002:0273	4400-0214-4325	Alytaus r. sav. Maštaliarių k.
704	3323/0002:0428	4400-0920-8051	Alytaus r. sav. Maštaliarių k.
705	3323/0002:0352	4400-0500-9225	Alytaus r. sav. Maštaliarių k.
706	3323/0002:0193	3323-0002-0193	Alytaus r. sav. Maštaliarių k.
707	3323/0002:0501	4400-4243-7925	Alytaus r. sav. Maštaliarių k.
708	3323/0004:0399	4400-0507-1904	Alytaus r. sav. Maštaliarių k.
709	3323/0002:0369	4400-0635-2907	Alytaus r. sav. Maštaliarių k.
710	3323/0002:0197	3323-0002-0197	Alytaus r. sav. Maštaliarių k.
711	3323/0002:0297	4400-0289-8473	Alytaus r. sav. Maštaliarių k.
712	3323/0002:0265	4400-0184-8404	Alytaus r. sav. Maštaliarių k.
713	3323/0002:0235	4400-0061-5398	Alytaus r. sav. Maštaliarių k.
714	3323/0002:0274	4400-0216-1626	Alytaus r. sav. Maštaliarių k.
715	3323/0002:0360	4400-0573-3920	Alytaus r. sav. Maštaliarių k.
716	3323/0002:0201	3323-0002-0201	Alytaus r. sav. Maštaliarių k.
717	3323/0002:0234	4400-0061-2051	Alytaus r. sav. Maštaliarių k.
718	3323/0004:0211	3323-0004-0211	Alytaus r. sav. Maštaliarių k.
719	3323/0002:0209	4400-0004-0884	Alytaus r. sav. Maštaliarių k.
720	3323/0002:0252	4400-0070-9397	Alytaus r. sav. Maštaliarių k.
721	3323/0002:0180	3323-0002-0180	Alytaus r. sav. Maštaliarių k.
722	3323/0002:0296	4400-0282-8544	Alytaus r. sav. Maštaliarių k.
723	3323/0004:0429	4400-0666-6788	Alytaus r. sav. Maštaliarių k.
724	3323/0002:0302	4400-0331-0910	Alytaus r. sav. Maštaliarių k.
725	3323/0002:0348	4400-0500-5447	Alytaus r. sav. Maštaliarių k.
726	3323/0002:0368	4400-0635-2694	Alytaus r. sav. Maštaliarių k.
727	3323/0002:0435	4400-0941-9070	Alytaus r. sav. Maštaliarių k.
728	3323/0002:0293	4400-0282-8422	Alytaus r. sav. Maštaliarių k.

729	3323/0002:0198	3323-0002-0198	Alytaus r. sav. Maštalierių k.
730	3323/0002:0467	4400-2824-9260	Alytaus r. sav. Maštalierių k. Dainavos g. 1
731	3348/0002:0565	4400-4217-7157	Alytaus r. sav. Mikutiškių k.
732	3348/0002:0525	4400-1668-7160	Alytaus r. sav. Mikutiškių k.
733	3348/0002:0080	3348-0002-0080	Alytaus r. sav. Mikutiškių k.
734	3348/0002:0493	4400-1024-5499	Alytaus r. sav. Mikutiškių k.
735	3348/0002:0137	3348-0002-0137	Alytaus r. sav. Mikutiškių k.
736	3348/0002:0291	3348-0002-0291	Alytaus r. sav. Mikutiškių k.
737	3348/0002:0536	4400-1861-8394	Alytaus r. sav. Mikutiškių k.
738	3348/0002:0029	4400-2824-4895	Alytaus r. sav. Mikutiškių k.
739	3348/0002:0143	3348-0002-0143	Alytaus r. sav. Mikutiškių k.
740	3348/0002:0176	3348-0002-0176	Alytaus r. sav. Mikutiškių k.
741	3348/0002:0156	3348-0002-0156	Alytaus r. sav. Mikutiškių k.
742	3348/0002:0116	3348-0002-0116	Alytaus r. sav. Mikutiškių k.
743	3348/0002:0051	4400-2828-9389	Alytaus r. sav. Mikutiškių k.
744	3348/0002:0552	4400-2447-4110	Alytaus r. sav. Mikutiškių k.
745	3348/0002:0577	4400-4525-3421	Alytaus r. sav. Mikutiškių k.
746	3348/0002:0279	3348-0002-0279	Alytaus r. sav. Mikutiškių k.
747	3348/0002:0575	4400-4525-3454	Alytaus r. sav. Mikutiškių k.
748	3348/0002:0422	4400-0521-5292	Alytaus r. sav. Mikutiškių k.
749	3348/0002:0527	4400-1757-9890	Alytaus r. sav. Mikutiškių k.
750	3348/0002:0117	3348-0002-0117	Alytaus r. sav. Mikutiškių k.
751	3348/0002:0141	3348-0002-0141	Alytaus r. sav. Mikutiškių k.
752	3348/0002:0567	4400-4217-7179	Alytaus r. sav. Mikutiškių k.
753	3348/0002:0235	3348-0002-0235	Alytaus r. sav. Mikutiškių k.
754	3348/0002:0048	4400-2826-8888	Alytaus r. sav. Mikutiškių k.
755	3348/0002:0298	3348-0002-0298	Alytaus r. sav. Mikutiškių k.
756	3348/0002:0113	3348-0002-0113	Alytaus r. sav. Mikutiškių k.
757	3348/0002:0578	4400-4525-5092	Alytaus r. sav. Mikutiškių k.
758	3348/0002:0372	3348-0005-0141	Alytaus r. sav. Mikutiškių k.
759	3348/0002:0258	3348-0002-0258	Alytaus r. sav. Mikutiškių k.
760	3348/0002:0576	4400-4525-5881	Alytaus r. sav. Mikutiškių k.
761	3348/0002:0050	3348-0002-0050	Alytaus r. sav. Mikutiškių k.
762	3348/0002:0440	4400-0584-7045	Alytaus r. sav. Mikutiškių k.
763	3348/0002:0337	4400-0217-7054	Alytaus r. sav. Mikutiškių k.
764	3348/0002:0120	3348-0002-0120	Alytaus r. sav. Mikutiškių k.
765	3348/0002:0317	3348-0002-0317	Alytaus r. sav. Mikutiškių k.
766	3348/0002:0228	3348-0002-0228	Alytaus r. sav. Mikutiškių k.
767	3348/0002:0115	3348-0002-0115	Alytaus r. sav. Mikutiškių k.
768	3348/0002:0421	4400-0521-5090	Alytaus r. sav. Mikutiškių k. Nemuno g. 10
769	3348/0002:0551	4400-2447-4108	Alytaus r. sav. Mikutiškių k. Nemuno g. 11A
770	3348/0002:0520	4400-1544-8998	Alytaus r. sav. Mikutiškių k. Nemuno g. 12
771	3348/0002:0227	3348-0002-0227	Alytaus r. sav. Mikutiškių k. Nemuno g. 13
772	3348/0002:0519	4400-1544-8921	Alytaus r. sav. Mikutiškių k. Nemuno g. 14
773	3348/0002:0136	3348-0002-0136	Alytaus r. sav. Mikutiškių k. Nemuno g. 15
774	3348/0002:0545	4400-2037-9811	Alytaus r. sav. Mikutiškių k. Nemuno g. 16

775	3348/0002:0135	3348-0002-0135	Alytaus r. sav. Mikutiškių k. Nemuno g. 17
776	3348/0002:0546	4400-2038-0100	Alytaus r. sav. Mikutiškių k. Nemuno g. 18
777	3348/0002:0175	3348-0002-0175	Alytaus r. sav. Mikutiškių k. Nemuno g. 19
778	3348/0002:0049	3348-0002-0049	Alytaus r. sav. Mikutiškių k. Nemuno g. 20
779	3348/0002:0042	3348-0002-0042	Alytaus r. sav. Mikutiškių k. Nemuno g. 21A
780	3350/0003:0025	4400-2778-5706	Alytaus r. sav. Mišiškių k.
781	3350/0003:0101	4400-0873-8601	Alytaus r. sav. Mišiškių k.
782	3350/0004:0290	4400-1056-5945	Alytaus r. sav. Mišiškių k.
783	3350/0003:0032	4400-2778-5739	Alytaus r. sav. Mišiškių k.
784	3350/0004:0318	4400-1492-4400	Alytaus r. sav. Mišiškių k.
785	3350/0004:0390	4400-2362-6595	Alytaus r. sav. Mišiškių k.
786	3350/0003:0135	4400-2018-5428	Alytaus r. sav. Mišiškių k.
787	3350/0003:0083	4400-0635-3459	Alytaus r. sav. Mišiškių k.
788	3350/0004:0258	4400-0965-7836	Alytaus r. sav. Mišiškių k.
789	3350/0004:0322	4400-1493-1605	Alytaus r. sav. Mišiškių k.
790	3350/0003:0072	4400-0540-2215	Alytaus r. sav. Mišiškių k.
791	3350/0004:0323	4400-1493-1849	Alytaus r. sav. Mišiškių k.
792	3350/0004:0289	4400-1056-5856	Alytaus r. sav. Mišiškių k.
793	3350/0004:0088	3350-0004-0088	Alytaus r. sav. Mišiškių k.
794	3350/0003:0034	3350-0003-0034	Alytaus r. sav. Mišiškių k.
795	3350/0004:0227	4400-0840-0991	Alytaus r. sav. Mišiškių k.
796	3350/0003:0100	4400-0860-6944	Alytaus r. sav. Mišiškių k.
797	3350/0004:0140	4400-0095-4683	Alytaus r. sav. Mišiškių k.
798	3350/0004:0343	4400-1751-2166	Alytaus r. sav. Mišiškių k.
799	3350/0004:0285	4400-1022-4987	Alytaus r. sav. Mišiškių k.
800	3350/0004:0292	4400-1069-1208	Alytaus r. sav. Mišiškių k.
801	3350/0004:0389	4400-2349-0136	Alytaus r. sav. Mišiškių k.
802	3350/0004:0391	4400-2362-6619	Alytaus r. sav. Mišiškių k.
803	3350/0004:0141	4400-0095-4734	Alytaus r. sav. Mišiškių k.
804	3350/0004:0180	4400-0711-5656	Alytaus r. sav. Mišiškių k.
805	3350/0004:0267	4400-0970-4332	Alytaus r. sav. Mišiškių k.
806	3350/0004:0143	4400-0095-5380	Alytaus r. sav. Mišiškių k.
807	3350/0004:0071	3350-0004-0071	Alytaus r. sav. Mišiškių k.
808	3350/0003:0012	3350-0003-0012	Alytaus r. sav. Mišiškių k. 2
809	3350/0003:0127	4400-1233-8480	Alytaus r. sav. Mišiškių k. 3
810	3375/0003:0090	3375-0003-0090	Alytaus r. sav. Navininkų k.
811	3375/0003:0085	3375-0003-0085	Alytaus r. sav. Navininkų k.
812	3375/0003:0062	3375-0003-0062	Alytaus r. sav. Navininkų k.
813	3375/0003:0063	3375-0003-0063	Alytaus r. sav. Navininkų k.
814	3375/0003:0060	3375-0003-0060	Alytaus r. sav. Navininkų k.
815	3375/0003:0045	3375-0003-0045	Alytaus r. sav. Navininkų k.
816	3375/0003:0012	3375-0003-0012	Alytaus r. sav. Navininkų k.
817	3375/0003:0051	3375-0003-0051	Alytaus r. sav. Navininkų k.
818	3375/0003:0011	3375-0003-0011	Alytaus r. sav. Navininkų k.
819	3375/0003:0006	3375-0003-0006	Alytaus r. sav. Navininkų k.
820	3375/0003:0297	4400-5217-9178	Alytaus r. sav. Navininkų k.

821	3375/0003:0237	4400-1040-8663	Alytaus r. sav. Navininkų k.
822	3375/0003:0008	3375-0003-0008	Alytaus r. sav. Navininkų k.
823	3375/0003:0123	3375-0003-0123	Alytaus r. sav. Navininkų k.
824	3375/0003:0108	3375-0003-0108	Alytaus r. sav. Navininkų k.
825	3375/0003:0070	3375-0003-0070	Alytaus r. sav. Navininkų k.
826	3375/0004:0100	3375-0004-0100	Alytaus r. sav. Ostampo k.
827	3375/0004:0134	4400-0028-4682	Alytaus r. sav. Ostampo k.
828	3375/0004:0278	4400-2181-4451	Alytaus r. sav. Ostampo k.
829	3375/0004:0039	3375-0004-0039	Alytaus r. sav. Ostampo k.
830	3375/0004:0309	4400-4058-1251	Alytaus r. sav. Ostampo k.
831	3375/0004:0057	3375-0004-0057	Alytaus r. sav. Ostampo k.
832	3375/0004:0297	4400-2311-8250	Alytaus r. sav. Ostampo k.
833	3375/0004:0146	4400-0137-0587	Alytaus r. sav. Ostampo k.
834	3375/0004:0126	4400-0002-7629	Alytaus r. sav. Ostampo k.
835	3375/0004:0023	3375-0004-0023	Alytaus r. sav. Ostampo k.
836	3375/0004:0052	3375-0004-0052	Alytaus r. sav. Ostampo k.
837	3375/0004:0246	4400-1174-4284	Alytaus r. sav. Ostampo k.
838	3375/0004:0056	3375-0004-0056	Alytaus r. sav. Ostampo k.
839	3375/0004:0156	4400-0212-4810	Alytaus r. sav. Ostampo k.
840	3375/0004:0004	3375-0004-0004	Alytaus r. sav. Ostampo k.
841	3375/0004:0199	4400-0469-0739	Alytaus r. sav. Ostampo k.
842	3375/0004:0035	3375-0004-0035	Alytaus r. sav. Ostampo k.
843	3375/0004:0048	3375-0004-0048	Alytaus r. sav. Ostampo k.
844	3375/0004:0288	4400-2286-5976	Alytaus r. sav. Ostampo k.
845	3375/0004:0312	4400-4216-2696	Alytaus r. sav. Ostampo k.
846	3375/0004:0017	3375-0004-0017	Alytaus r. sav. Ostampo k. Ostampo g. 11
847	3375/0004:0025	4400-3011-1636	Alytaus r. sav. Ostampo k. Ostampo g. 13
848	3375/0004:0294	4400-2311-6578	Alytaus r. sav. Ostampo k. Ostampo g. 13A
849	3375/0004:0038	3375-0004-0038	Alytaus r. sav. Ostampo k. Ostampo g. 15
850	3375/0004:0014	3375-0004-0014	Alytaus r. sav. Ostampo k. Ostampo g. 19
851	3375/0004:0022	3375-0004-0022	Alytaus r. sav. Ostampo k. Ostampo g. 3
852	3303/0002:0236	4400-0450-6905	Alytaus r. sav. Pabalių k.
853	3303/0002:0109	3303-0002-0109	Alytaus r. sav. Pabalių k.
854	3303/0002:0356	4400-2207-8971	Alytaus r. sav. Pabalių k.
855	3303/0002:0267	4400-0731-5651	Alytaus r. sav. Pabalių k.
856	3303/0002:0087	3303-0002-0087	Alytaus r. sav. Pabalių k.
857	3303/0002:0026	3303-0002-0026	Alytaus r. sav. Pabalių k.
858	3303/0002:0018	3303-0002-0018	Alytaus r. sav. Pabalių k.
859	3303/0002:0019	3303-0002-0019	Alytaus r. sav. Pabalių k.
860	3303/0002:0014	3303-0002-0014	Alytaus r. sav. Pabalių k.
861	3303/0002:0233	4400-0309-2900	Alytaus r. sav. Pabalių k.
862	3303/0002:0086	3303-0002-0086	Alytaus r. sav. Pabalių k.
863	3303/0002:0235	4400-0450-6392	Alytaus r. sav. Pabalių k. Pabalių g. 7
864	3303/0002:0099	3303-0002-0099	Alytaus r. sav. Pabalių k. Pabalių g. 9
865	3365/0002:0001	3365-0002-0001	Alytaus r. sav. Paberžinės k.
866	3365/0002:0208	3365-0002-0208	Alytaus r. sav. Paberžinės k.

867	3365/0002:0388	4400-0827-6980	Alytaus r. sav. Paberžinės k.
868	3365/0002:0376	4400-0672-9380	Alytaus r. sav. Paberžinės k.
869	3365/0002:0245	3365-0002-0245	Alytaus r. sav. Paberžinės k.
870	3365/0002:0309	4400-0506-2100	Alytaus r. sav. Paberžinės k.
871	3365/0002:0290	4400-0291-1862	Alytaus r. sav. Paberžinės k.
872	3365/0002:0238	3365-0002-0238	Alytaus r. sav. Paberžinės k.
873	3365/0002:0284	4400-0180-4313	Alytaus r. sav. Paberžinės k.
874	3365/0002:0333	4400-0558-9158	Alytaus r. sav. Paberžinės k.
875	3365/0002:0247	3365-0002-0247	Alytaus r. sav. Paberžinės k.
876	3365/0002:0209	3365-0002-0209	Alytaus r. sav. Paberžinės k.
877	3365/0002:0404	4400-0908-4686	Alytaus r. sav. Paberžinės k.
878	3365/0002:0321	4400-0520-9316	Alytaus r. sav. Paberžinės k.
879	3365/0002:0287	4400-0260-3009	Alytaus r. sav. Paberžinės k.
880	3365/0002:0003	3365-0002-0003	Alytaus r. sav. Paberžinės k.
881	3365/0002:0363	4400-0648-4819	Alytaus r. sav. Paberžinės k.
882	3365/0002:0045	3365-0002-0045	Alytaus r. sav. Paberžinės k.
883	3365/0002:0291	4400-0291-1919	Alytaus r. sav. Paberžinės k.
884	3365/0002:0419	4400-1021-1522	Alytaus r. sav. Paberžinės k.
885	3365/0002:0332	4400-0558-9117	Alytaus r. sav. Paberžinės k.
886	3365/0002:0362	4400-0648-4762	Alytaus r. sav. Paberžinės k.
887	3365/0002:0023	3365-0002-0023	Alytaus r. sav. Paberžinės k.
888	3365/0002:0466	4400-4993-8192	Alytaus r. sav. Paberžinės k.
889	3365/0002:0348	4400-0611-3150	Alytaus r. sav. Paberžinės k.
890	3365/0002:0310	4400-0509-9469	Alytaus r. sav. Paberžinės k.
891	3365/0002:0485	4400-5595-0480	Alytaus r. sav. Paberžinės k.
892	3365/0002:0340	4400-0577-8914	Alytaus r. sav. Paberžinės k.
893	3365/0002:0475	4400-5262-8321	Alytaus r. sav. Paberžinės k.
894	3365/0002:0465	4400-4994-0945	Alytaus r. sav. Paberžinės k.
895	3365/0002:0353	4400-0621-1850	Alytaus r. sav. Paberžinės k.
896	3365/0002:0002	3365-0002-0002	Alytaus r. sav. Paberžinės k.
897	3365/0002:0013	3365-0002-0013	Alytaus r. sav. Paberžinės k.
898	3365/0002:0246	3365-0002-0246	Alytaus r. sav. Paberžinės k.
899	3365/0002:0292	4400-0291-1951	Alytaus r. sav. Paberžinės k.
900	3365/0002:0204	4400-3220-2943	Alytaus r. sav. Paberžinės k.
901	3365/0002:0255	3365-0002-0255	Alytaus r. sav. Paberžinės k.
902	3365/0002:0319	4400-0520-8420	Alytaus r. sav. Paberžinės k.
903	3365/0002:0375	4400-0668-1207	Alytaus r. sav. Paberžinės k.
904	3365/0002:0377	4400-0672-9392	Alytaus r. sav. Paberžinės k.
905	3365/0002:0037	3365-0002-0037	Alytaus r. sav. Paberžinės k.
906	3365/0002:0273	4400-0003-6482	Alytaus r. sav. Paberžinės k.
907	3365/0002:0203	3365-0002-0203	Alytaus r. sav. Paberžinės k. 1
908	3365/0002:0293	4400-0291-1838	Alytaus r. sav. Paberžinės k. 2
909	3365/0003:0091	3365-0003-0091	Alytaus r. sav. Pakašavo k.
910	3365/0003:0003	3365-0003-0003	Alytaus r. sav. Pakašavo k.
911	3365/0003:0076	3365-0003-0076	Alytaus r. sav. Pakašavo k.
912	3365/0003:0266	3365-0003-0266	Alytaus r. sav. Pakašavo k.

913	3365/0003:0100	3365-0003-0100	Alytaus r. sav. Pakašavo k.
914	3348/0002:0518	4400-1468-6385	Alytaus r. sav. Panemuninkų k.
915	3348/0002:0065	3348-0002-0065	Alytaus r. sav. Panemuninkų k.
916	3348/0002:0509	4400-1174-9538	Alytaus r. sav. Panemuninkų k.
917	3348/0002:0346	4400-0220-9221	Alytaus r. sav. Panemuninkų k.
918	3348/0002:0304	3348-0002-0304	Alytaus r. sav. Panemuninkų k.
919	3348/0002:0329	4400-0073-8345	Alytaus r. sav. Panemuninkų k.
920	3348/0002:0381	4400-0399-8830	Alytaus r. sav. Panemuninkų k.
921	3348/0002:0346	4400-0220-9221	Alytaus r. sav. Panemuninkų k.
922	3348/7001:0001	4400-2429-3490	Alytaus r. sav. Panemuninkų k.
923	3348/0002:0015	3348-0002-0015	Alytaus r. sav. Panemuninkų k. Nemuno g. 21
924	3348/0002:0384	4400-0423-6762	Alytaus r. sav. Panemuninkų k. Nemuno g. 21B
925	3348/0002:0364	4400-0272-4749	Alytaus r. sav. Panemuninkų k. Nemuno g. 22
926	3348/0002:0002	3348-0002-0002	Alytaus r. sav. Panemuninkų k. Nemuno g. 23
927	3348/0002:0001	3348-0002-0001	Alytaus r. sav. Panemuninkų k. Nemuno g. 23A
928	3378/0005:0303	4400-0445-1649	Alytaus r. sav. Pasimnių k.
929	3378/0005:0347	4400-0786-4890	Alytaus r. sav. Pasimnių k.
930	3378/0005:0261	4400-0176-6623	Alytaus r. sav. Pasimnių k.
931	3378/0005:0014	3378-0005-0014	Alytaus r. sav. Pasimnių k.
932	3378/0005:0180	3378-0005-0180	Alytaus r. sav. Pasimnių k.
933	3378/0005:0017	3378-0005-0017	Alytaus r. sav. Pasimnių k.
934	3378/0005:0144	3378-0005-0144	Alytaus r. sav. Pasimnių k.
935	3378/0005:0057	3378-0005-0057	Alytaus r. sav. Pasimnių k.
936	3378/0005:0107	3378-0005-0107	Alytaus r. sav. Pasimnių k.
937	3378/0005:0018	3378-0005-0018	Alytaus r. sav. Pasimnių k.
938	3378/0005:0066	3378-0005-0066	Alytaus r. sav. Pasimnių k.
939	3378/0005:0068	3378-0005-0068	Alytaus r. sav. Pasimnių k.
940	3378/0005:0218	3378-0005-0218	Alytaus r. sav. Pasimnių k.
941	3378/0005:0297	4400-0379-3100	Alytaus r. sav. Pasimnių k.
942	3378/0005:0294	4400-0376-5578	Alytaus r. sav. Pasimnių k.
943	3378/0005:0036	3378-0005-0036	Alytaus r. sav. Pasimnių k.
944	3378/0005:0033	3378-0005-0033	Alytaus r. sav. Pasimnių k.
945	3350/0001:0057	4400-3606-4158	Alytaus r. sav. Pievagalių k.
946	3350/0002:0123	3350-0002-0123	Alytaus r. sav. Pievagalių k.
947	3350/0002:0028	3350-0002-0028	Alytaus r. sav. Pievagalių k.
948	3350/0002:0142	3350-0002-0142	Alytaus r. sav. Pievagalių k.
949	3350/0001:0287	4400-5289-3044	Alytaus r. sav. Pievagalių k.
950	3350/0002:0101	3350-0002-0101	Alytaus r. sav. Pievagalių k.
951	3350/0002:0101	3350-0002-0101	Alytaus r. sav. Pievagalių k.
952	3350/0001:0290	4400-5289-1971	Alytaus r. sav. Pievagalių k.
953	3350/0002:0321	4400-5005-4392	Alytaus r. sav. Pievagalių k.
954	3350/0001:0105	3350-0001-0105	Alytaus r. sav. Pievagalių k.
955	3350/0001:0289	4400-5288-9486	Alytaus r. sav. Pievagalių k.

956	3350/0001:0032	3350-0001-0032	Alytaus r. sav. Pievagalių k.
957	3350/0001:0255	4400-1488-1779	Alytaus r. sav. Pievagalių k.
958	3350/0002:0114	3350-0002-0114	Alytaus r. sav. Pievagalių k.
959	3350/0002:0121	3350-0002-0121	Alytaus r. sav. Pievagalių k.
960	3350/0001:0122	3350-0001-0122	Alytaus r. sav. Pievagalių k.
961	3350/0001:0108	4400-4133-2005	Alytaus r. sav. Pievagalių k.
962	3350/0001:0139	4400-4475-2050	Alytaus r. sav. Pievagalių k.
963	3350/0001:0281	4400-5014-6831	Alytaus r. sav. Pievagalių k.
964	3350/0001:0099	3350-0001-0099	Alytaus r. sav. Pievagalių k.
965	3350/0001:0155	3350-0001-0155	Alytaus r. sav. Pievagalių k.
966	3350/0001:0155	3350-0001-0155	Alytaus r. sav. Pievagalių k.
967	3350/0002:0322	4400-5005-4405	Alytaus r. sav. Pievagalių k.
968	3350/0001:0098	4400-4133-2905	Alytaus r. sav. Pievagalių k.
969	3350/0001:0176	4400-0069-1182	Alytaus r. sav. Pievagalių k.
970	3350/0001:0008	3350-0001-0008	Alytaus r. sav. Pievagalių k.
971	3350/0001:0030	4400-3040-8383	Alytaus r. sav. Pievagalių k.
972	3350/0001:0073	3350-0001-0073	Alytaus r. sav. Pievagalių k.
973	3350/0001:0072	3350-0001-0072	Alytaus r. sav. Pievagalių k.
974	3350/0001:0307	4400-5649-4354	Alytaus r. sav. Pievagalių k.
975	3350/0001:0049	4400-3075-8251	Alytaus r. sav. Pievagalių k.
976	3350/0002:0115	3350-0002-0115	Alytaus r. sav. Pievagalių k.
977	3350/0002:0115	3350-0002-0115	Alytaus r. sav. Pievagalių k.
978	3350/0001:0074	3350-0001-0074	Alytaus r. sav. Pievagalių k.
979	3350/0002:0028	3350-0002-0028	Alytaus r. sav. Pievagalių k.
980	3350/0001:0030	4400-3040-8383	Alytaus r. sav. Pievagalių k.
981	3350/0001:0155	3350-0001-0155	Alytaus r. sav. Pievagalių k.
982	3350/0001:0155	3350-0001-0155	Alytaus r. sav. Pievagalių k.
983	3350/0001:0014	3350-0001-0014	Alytaus r. sav. Pievagalių k. Lakštingalų g. 1
984	3350/0001:0014	3350-0001-0014	Alytaus r. sav. Pievagalių k. Lakštingalų g. 1
985	3350/0001:0014	3350-0001-0014	Alytaus r. sav. Pievagalių k. Lakštingalų g. 1
986	3350/0001:0014	3350-0001-0014	Alytaus r. sav. Pievagalių k. Lakštingalų g. 1
987	3350/0001:0288	4400-5289-0185	Alytaus r. sav. Pievagalių k. Lakštingalų g. 2
988	3350/0001:0181	4400-0088-8422	Alytaus r. sav. Pievagalių k. Lakštingalų g. 3
989	3350/0001:0048	4400-3040-8548	Alytaus r. sav. Pievagalių k. Lakštingalų g. 5
990	3350/0001:0280	4400-4974-3357	Alytaus r. sav. Pievagalių k. Liepų g.
991	3350/0001:0278	4400-4989-2915	Alytaus r. sav. Pievagalių k. Liepų g.
992	3350/0001:0279	4400-4974-2970	Alytaus r. sav. Pievagalių k. Liepų g. 2
993	3350/0002:0003	3350-0002-0003	Alytaus r. sav. Pievagalių k. Nemuno g. 14
994	3350/0002:0003	3350-0002-0003	Alytaus r. sav. Pievagalių k. Nemuno g. 14
995	3350/0001:0045	3350-0001-0045	Alytaus r. sav. Pievagalių k. Nemuno g. 18
996	3350/0001:0106	3350-0001-0106	Alytaus r. sav. Pievagalių k. Nemuno g. 20
997	3350/0002:0297	4400-4039-2643	Alytaus r. sav. Pievagalių k. Nemuno g. 21A
998	3350/0002:0320	3350-0001-0062	Alytaus r. sav. Pievagalių k. Nemuno g. 23
999	3350/0001:0306	4400-5649-4338	Alytaus r. sav. Pievagalių k. Nemuno g. 25
1000	3350/0001:0137	4400-4475-0689	Alytaus r. sav. Pievagalių k. Nemuno g. 25A
1001	3350/0001:0046	3350-0001-0046	Alytaus r. sav. Pievagalių k. Nemuno g. 27



1002	3350/0002:0020	3350-0002-0020	Alytaus r. sav. Pievagalių k. Nemuno g. 6
1003	3350/0002:0023	3350-0002-0023	Alytaus r. sav. Pievagalių k. Nemuno g. 8
1004	3350/0004:0298	4400-1104-7220	Alytaus r. sav. Punios k.
1005	3350/0005:0051	3350-0005-0051	Alytaus r. sav. Punios k.
1006	3350/0005:0167	4400-0964-2802	Alytaus r. sav. Punios k.
1007	3350/0004:0108	3350-0004-0108	Alytaus r. sav. Punios k.
1008	3350/0005:0222	4400-1753-8600	Alytaus r. sav. Punios k.
1009	3350/0006:0306	4400-1580-3797	Alytaus r. sav. Punios k.
1010	3350/0004:0027	3350-0004-0027	Alytaus r. sav. Punios k.
1011	3350/0004:0193	4400-0771-5300	Alytaus r. sav. Punios k.
1012	3350/0005:0082	4400-4039-0192	Alytaus r. sav. Punios k.
1013	3350/0005:0116	3350-0005-0116	Alytaus r. sav. Punios k.
1014	3350/0005:0242	4400-2372-2390	Alytaus r. sav. Punios k.
1015	3350/0006:0203	4400-0682-0599	Alytaus r. sav. Punios k.
1016	3350/0006:0200	4400-0650-7688	Alytaus r. sav. Punios k.
1017	3350/0005:0223	4400-1753-8702	Alytaus r. sav. Punios k.
1018	3350/0004:0351	4400-2046-9887	Alytaus r. sav. Punios k.
1019	3350/0006:0453	4400-5872-5258	Alytaus r. sav. Punios k.
1020	3350/0006:0002	3350-0006-0002	Alytaus r. sav. Punios k.
1021	3350/0006:0194	4400-0573-5959	Alytaus r. sav. Punios k.
1022	3350/0005:0247	4400-4952-2376	Alytaus r. sav. Punios k.
1023	3350/0005:0194	4400-1061-0840	Alytaus r. sav. Punios k.
1024	3350/0004:0153	4400-2486-2788	Alytaus r. sav. Punios k.
1025	3350/0004:0394	4400-2448-4617	Alytaus r. sav. Punios k.
1026	3350/0006:0127	3350-0006-0127	Alytaus r. sav. Punios k.
1027	3350/0006:0004	3350-0006-0004	Alytaus r. sav. Punios k.
1028	3350/0004:0095	3350-0004-0095	Alytaus r. sav. Punios k.
1029	3350/0005:0219	4400-1627-9411	Alytaus r. sav. Punios k.
1030	3350/0005:0168	4400-0964-2879	Alytaus r. sav. Punios k.
1031	3350/0006:0150	4400-0006-7590	Alytaus r. sav. Punios k.
1032	3350/0005:0171	4400-0975-0476	Alytaus r. sav. Punios k.
1033	3350/0005:0057	3350-0005-0057	Alytaus r. sav. Punios k.
1034	3350/0006:0126	3350-0006-0126	Alytaus r. sav. Punios k.
1035	3350/0006:0041	3350-0006-0041	Alytaus r. sav. Punios k.
1036	3350/0006:0041	3350-0006-0041	Alytaus r. sav. Punios k.
1037	3350/0004:0216	4400-0822-3641	Alytaus r. sav. Punios k.
1038	3350/0005:0038	4400-2996-9726	Alytaus r. sav. Punios k.
1039	3350/0004:0026	3350-0004-0026	Alytaus r. sav. Punios k.
1040	3350/0006:0308	4400-1580-3812	Alytaus r. sav. Punios k.
1041	3350/0006:0259	4400-0975-7784	Alytaus r. sav. Punios k.
1042	3350/0005:0200	4400-1163-2954	Alytaus r. sav. Punios k.
1043	3350/0004:0053	3350-0004-0053	Alytaus r. sav. Punios k.
1044	3350/0005:0245	4400-2382-5412	Alytaus r. sav. Punios k.
1045	3350/0005:0239	4400-2298-9113	Alytaus r. sav. Punios k.
1046	3350/0006:0005	3350-0006-0005	Alytaus r. sav. Punios k.
1047	3350/0004:0189	4400-0753-3384	Alytaus r. sav. Punios k.

1048	3350/0004:0475	4400-5707-6896	Alytaus r. sav. Punios k.
1049	3350/0006:0258	4400-0975-7713	Alytaus r. sav. Punios k.
1050	3350/0004:0048	3350-0004-0048	Alytaus r. sav. Punios k.
1051	3350/0004:0208	4400-0788-0071	Alytaus r. sav. Punios k.
1052	3350/0005:0034	3350-0005-0034	Alytaus r. sav. Punios k.
1053	3350/0006:0284	4400-1163-3430	Alytaus r. sav. Punios k.
1054	3350/0005:0118	4400-0004-2835	Alytaus r. sav. Punios k.
1055	3350/0006:0269	4400-1022-4943	Alytaus r. sav. Punios k.
1056	3350/0005:0099	3350-0005-0099	Alytaus r. sav. Punios k.
1057	3350/0006:0210	4400-0782-2822	Alytaus r. sav. Punios k.
1058	3350/0005:0166	4400-0929-9870	Alytaus r. sav. Punios k.
1059	3350/0005:0111	3350-0005-0111	Alytaus r. sav. Punios k.
1060	3350/0005:0162	4400-0895-3131	Alytaus r. sav. Punios k.
1061	3350/0006:0347	4400-2622-3661	Alytaus r. sav. Punios k.
1062	3350/0006:0051	3350-0006-0051	Alytaus r. sav. Punios k.
1063	3350/0005:0010	3350-0005-0010	Alytaus r. sav. Punios k.
1064	3350/0004:0416	4400-4196-0338	Alytaus r. sav. Punios k.
1065	3350/0004:0380	4400-2184-3398	Alytaus r. sav. Punios k.
1066	3350/0004:0380	4400-2184-3398	Alytaus r. sav. Punios k.
1067	3350/0005:0147	4400-0771-5444	Alytaus r. sav. Punios k.
1068	3350/0004:0333	4400-1539-1968	Alytaus r. sav. Punios k.
1069	3350/0004:0215	4400-0817-2252	Alytaus r. sav. Punios k.
1070	3350/0006:0008	3350-0006-0008	Alytaus r. sav. Punios k.
1071	3350/0004:0019	3350-0004-0019	Alytaus r. sav. Punios k.
1072	3350/0006:0445	4400-5524-2300	Alytaus r. sav. Punios k.
1073	3350/0004:0207	4400-0782-3296	Alytaus r. sav. Punios k.
1074	3350/0004:0125	3350-0004-0125	Alytaus r. sav. Punios k.
1075	3350/0004:0050	3350-0004-0050	Alytaus r. sav. Punios k.
1076	3350/0004:0456	4400-5281-4516	Alytaus r. sav. Punios k.
1077	3350/0004:0165	4400-0573-6290	Alytaus r. sav. Punios k.
1078	3350/0006:0111	3350-0006-0111	Alytaus r. sav. Punios k.
1079	3350/0004:0350	4400-2046-9876	Alytaus r. sav. Punios k.
1080	3350/0002:0242	4400-1003-7062	Alytaus r. sav. Punios k.
1081	3350/0005:0130	4400-0068-5907	Alytaus r. sav. Punios k.
1082	3350/0005:0207	4400-1262-6485	Alytaus r. sav. Punios k.
1083	3350/0004:0197	4400-0771-5422	Alytaus r. sav. Punios k.
1084	3350/0005:0031	4400-2596-4307	Alytaus r. sav. Punios k.
1085	3350/0004:0162	4400-0569-7714	Alytaus r. sav. Punios k.
1086	3350/0004:0162	4400-0569-7714	Alytaus r. sav. Punios k.
1087	3350/0005:0039	4400-3794-6102	Alytaus r. sav. Punios k.
1088	3350/0006:0310	4400-1730-8462	Alytaus r. sav. Punios k.
1089	3350/0005:0071	3350-0005-0071	Alytaus r. sav. Punios k.
1090	3350/0006:0188	4400-0441-2806	Alytaus r. sav. Punios k.
1091	3350/0004:0468	4400-5585-7475	Alytaus r. sav. Punios k.
1092	3350/0004:0268	4400-0974-2441	Alytaus r. sav. Punios k.
1093	3350/0005:0217	4400-1592-1388	Alytaus r. sav. Punios k.

1094	3350/0005:0160	4400-0850-5420	Alytaus r. sav. Punios k.
1095	3350/0005:0227	4400-2015-3811	Alytaus r. sav. Punios k.
1096	3350/0004:0367	4400-2168-8257	Alytaus r. sav. Punios k.
1097	3350/0004:0477	4400-5892-7710	Alytaus r. sav. Punios k.
1098	3350/0004:0174	4400-0629-0157	Alytaus r. sav. Punios k.
1099	3350/0002:0316	4400-4906-6251	Alytaus r. sav. Punios k.
1100	3350/0002:0211	4400-0650-7088	Alytaus r. sav. Punios k.
1101	3350/0005:0188	4400-1039-6951	Alytaus r. sav. Punios k.
1102	3350/0006:0128	3350-0006-0128	Alytaus r. sav. Punios k.
1103	3350/0004:0460	4400-5269-9126	Alytaus r. sav. Punios k.
1104	3350/0004:0086	3350-0004-0086	Alytaus r. sav. Punios k.
1105	3350/0006:0117	3350-0006-0117	Alytaus r. sav. Punios k.
1106	3350/0006:0311	4400-1753-7712	Alytaus r. sav. Punios k.
1107	3350/0005:0047	3350-0005-0047	Alytaus r. sav. Punios k.
1108	3350/0006:0294	4400-1253-0715	Alytaus r. sav. Punios k.
1109	3350/0005:0117	3350-0005-0117	Alytaus r. sav. Punios k.
1110	3350/0005:0117	3350-0005-0117	Alytaus r. sav. Punios k.
1111	3350/0006:0282	4400-1106-5151	Alytaus r. sav. Punios k.
1112	3350/0004:0436	4400-5040-6398	Alytaus r. sav. Punios k.
1113	3350/0006:0207	4400-0722-9141	Alytaus r. sav. Punios k.
1114	3350/0006:0138	3350-0006-0138	Alytaus r. sav. Punios k.
1115	3350/0004:0451	4400-5164-1017	Alytaus r. sav. Punios k.
1116	3350/0004:0317	4400-1492-4333	Alytaus r. sav. Punios k.
1117	3350/0005:0119	4400-0004-2857	Alytaus r. sav. Punios k.
1118	3350/0004:0377	4400-2169-1361	Alytaus r. sav. Punios k.
1119	3350/0006:0217	4400-0787-9930	Alytaus r. sav. Punios k.
1120	3350/0005:0091	4400-4220-8564	Alytaus r. sav. Punios k.
1121	3350/0004:0217	4400-0822-3709	Alytaus r. sav. Punios k.
1122	3350/7001:0005	4400-4959-1664	Alytaus r. sav. Punios k.
1123	3350/7001:0005	4400-4959-1664	Alytaus r. sav. Punios k.
1124	3350/7001:0005	4400-4959-1664	Alytaus r. sav. Punios k.
1125	3350/0006:0018	3350-0006-0018	Alytaus r. sav. Punios k.
1126	3350/0006:0268	4400-1022-4910	Alytaus r. sav. Punios k.
1127	3350/0004:0221	4400-0826-1954	Alytaus r. sav. Punios k.
1128	3350/0006:0435	4400-5334-2982	Alytaus r. sav. Punios k.
1129	3350/0005:0027	3350-0005-0027	Alytaus r. sav. Punios k.
1130	3350/0004:0365	4400-2168-6295	Alytaus r. sav. Punios k.
1131	3350/0004:0412	4400-4338-6874	Alytaus r. sav. Punios k.
1132	3350/0004:0240	4400-0849-6002	Alytaus r. sav. Punios k.
1133	3350/0006:0121	3350-0006-0121	Alytaus r. sav. Punios k.
1134	3350/0006:0086	3350-0006-0086	Alytaus r. sav. Punios k.
1135	3350/0004:0118	3350-0004-0118	Alytaus r. sav. Punios k.
1136	3350/0004:0429	4400-4684-7303	Alytaus r. sav. Punios k.
1137	3350/0005:0110	3350-0005-0110	Alytaus r. sav. Punios k.
1138	3350/0005:0228	4400-2015-3833	Alytaus r. sav. Punios k.
1139	3350/0004:0474	4400-5707-7017	Alytaus r. sav. Punios k.

1140	3350/0006:0165	4400-0028-7809	Alytaus r. sav. Punios k.
1141	3350/0003:0126	4400-1170-8466	Alytaus r. sav. Punios k.
1142	3350/0005:0184	4400-5045-8674	Alytaus r. sav. Punios k.
1143	3350/0004:0358	4400-2168-3481	Alytaus r. sav. Punios k.
1144	3350/0006:0139	3350-0006-0139	Alytaus r. sav. Punios k.
1145	3350/0005:0220	4400-1708-2552	Alytaus r. sav. Punios k.
1146	3350/0004:0255	4400-0964-0362	Alytaus r. sav. Punios k.
1147	3350/0005:0195	4400-1069-1108	Alytaus r. sav. Punios k.
1148	3350/0004:0282	4400-1002-7700	Alytaus r. sav. Punios k.
1149	3350/0004:0099	3350-0004-0099	Alytaus r. sav. Punios k.
1150	3350/0004:0169	4400-0583-3170	Alytaus r. sav. Punios k.
1151	3350/0004:0252	4400-0939-6530	Alytaus r. sav. Punios k.
1152	3350/0006:0366	4400-4052-6505	Alytaus r. sav. Punios k.
1153	3350/0005:0112	3350-0005-0112	Alytaus r. sav. Punios k.
1154	3350/0004:0410	4400-4302-0650	Alytaus r. sav. Punios k.
1155	3350/0005:0182	4400-4519-0296	Alytaus r. sav. Punios k.
1156	3350/0006:0446	4400-5038-1021	Alytaus r. sav. Punios k.
1157	3350/0006:0280	4400-1106-5128	Alytaus r. sav. Punios k.
1158	3350/0004:0184	4400-0715-4427	Alytaus r. sav. Punios k.
1159	3350/0005:0040	3350-0005-0040	Alytaus r. sav. Punios k.
1160	3350/0005:0174	4400-0975-1051	Alytaus r. sav. Punios k.
1161	3350/0004:0283	4400-1022-4776	Alytaus r. sav. Punios k.
1162	3350/0006:0236	4400-0846-0059	Alytaus r. sav. Punios k.
1163	3350/0006:0298	4400-1493-1556	Alytaus r. sav. Punios k.
1164	3350/0006:0260	4400-0990-1771	Alytaus r. sav. Punios k.
1165	3350/0004:0406	4400-4014-7224	Alytaus r. sav. Punios k.
1166	3350/0005:0244	4400-2378-4120	Alytaus r. sav. Punios k.
1167	3350/0004:0219	4400-2847-0286	Alytaus r. sav. Punios k.
1168	3350/0006:0167	4400-0028-8039	Alytaus r. sav. Punios k.
1169	3350/0005:0229	4400-2031-9388	Alytaus r. sav. Punios k.
1170	3350/0004:0342	4400-1751-2044	Alytaus r. sav. Punios k.
1171	3350/0005:0139	4400-0578-0587	Alytaus r. sav. Punios k.
1172	3350/0004:0262	4400-0966-1352	Alytaus r. sav. Punios k.
1173	3350/0005:0013	3350-0005-0013	Alytaus r. sav. Punios k.
1174	3350/0005:0177	4400-0991-0427	Alytaus r. sav. Punios k.
1175	3350/0004:0094	3350-0004-0094	Alytaus r. sav. Punios k.
1176	3350/0004:0051	3350-0004-0051	Alytaus r. sav. Punios k.
1177	3350/0005:0090	4400-4014-7202	Alytaus r. sav. Punios k.
1178	3350/0004:0121	3350-0004-0121	Alytaus r. sav. Punios k.
1179	3350/0004:0231	4400-0845-2502	Alytaus r. sav. Punios k.
1180	3350/0005:0114	3350-0005-0114	Alytaus r. sav. Punios k.
1181	3350/0006:0317	4400-1758-7505	Alytaus r. sav. Punios k.
1182	3350/0004:0119	3350-0004-0119	Alytaus r. sav. Punios k.
1183	3350/0004:0239	4400-0846-0080	Alytaus r. sav. Punios k.
1184	3350/0004:0111	3350-0004-0111	Alytaus r. sav. Punios k.
1185	3350/0004:0444	4400-5222-2745	Alytaus r. sav. Punios k.

1186	3350/0006:0334	4400-2145-5052	Alytaus r. sav. Punios k.
1187	3350/0004:0403	4400-4014-7802	Alytaus r. sav. Punios k.
1188	3350/0005:0020	3350-0005-0020	Alytaus r. sav. Punios k.
1189	3350/0005:0026	3350-0005-0026	Alytaus r. sav. Punios k.
1190	3350/0004:0043	3350-0004-0043	Alytaus r. sav. Punios k.
1191	3350/0004:0043	3350-0004-0043	Alytaus r. sav. Punios k.
1192	3350/0005:0185	4400-5068-3702	Alytaus r. sav. Punios k.
1193	3350/0004:0163	4400-0573-6067	Alytaus r. sav. Punios k.
1194	3350/0005:0045	3350-0005-0045	Alytaus r. sav. Punios k.
1195	3350/0006:0065	3350-0006-0065	Alytaus r. sav. Punios k.
1196	3350/0006:0065	3350-0006-0065	Alytaus r. sav. Punios k.
1197	3350/0004:0261	4400-0966-0388	Alytaus r. sav. Punios k.
1198	3350/0006:0001	3350-0006-0001	Alytaus r. sav. Punios k.
1199	3350/0005:0018	3350-0005-0018	Alytaus r. sav. Punios k.
1200	3350/0004:0179	4400-0711-5617	Alytaus r. sav. Punios k.
1201	3350/0004:0014	3350-0004-0014	Alytaus r. sav. Punios k.
1202	3350/0005:0183	4400-4952-0849	Alytaus r. sav. Punios k.
1203	3350/0006:0198	4400-0650-7557	Alytaus r. sav. Punios k.
1204	3350/0005:0216	4400-1543-2630	Alytaus r. sav. Punios k.
1205	3350/0006:0313	4400-1753-8986	Alytaus r. sav. Punios k.
1206	3350/0005:0004	3350-0005-0004	Alytaus r. sav. Punios k.
1207	3350/0005:0078	3350-0005-0078	Alytaus r. sav. Punios k.
1208	3350/0005:0205	4400-1233-8324	Alytaus r. sav. Punios k.
1209	3350/0004:0275	4400-0990-1893	Alytaus r. sav. Punios k.
1210	3350/0004:0171	4400-0583-3205	Alytaus r. sav. Punios k.
1211	3350/0004:0146	4400-0183-7605	Alytaus r. sav. Punios k.
1212	3350/0006:0034	4400-2489-5225	Alytaus r. sav. Punios k.
1213	3350/0006:0118	3350-0006-0118	Alytaus r. sav. Punios k.
1214	3350/0005:0159	4400-0850-5384	Alytaus r. sav. Punios k.
1215	3350/0004:0478	4400-5873-9065	Alytaus r. sav. Punios k.
1216	3350/0006:0233	4400-0847-0611	Alytaus r. sav. Punios k.
1217	3350/0004:0070	3350-0004-0070	Alytaus r. sav. Punios k.
1218	3350/0004:0070	3350-0004-0070	Alytaus r. sav. Punios k.
1219	3350/0004:0206	4400-0782-2788	Alytaus r. sav. Punios k.
1220	3350/0005:0033	3350-0005-0033	Alytaus r. sav. Punios k.
1221	3350/0004:0194	4400-0771-5311	Alytaus r. sav. Punios k.
1222	3350/0005:0172	4400-0975-0710	Alytaus r. sav. Punios k.
1223	3350/0005:0126	4400-0022-1758	Alytaus r. sav. Punios k.
1224	3350/0004:0399	4400-3985-1060	Alytaus r. sav. Punios k.
1225	3350/0005:0214	4400-1521-6503	Alytaus r. sav. Punios k.
1226	3350/0006:0434	4400-5334-1385	Alytaus r. sav. Punios k.
1227	3350/0004:0068	3350-0004-0068	Alytaus r. sav. Punios k.
1228	3350/0002:0300	4400-4062-1369	Alytaus r. sav. Punios k.
1229	3350/0005:0203	4400-1233-8184	Alytaus r. sav. Punios k.
1230	3350/0005:0206	4400-1233-8435	Alytaus r. sav. Punios k.
1231	3350/0004:0012	3350-0004-0012	Alytaus r. sav. Punios k.

1232	3350/0006:0199	4400-0650-7613	Alytaus r. sav. Punios k.
1233	3350/0006:0227	4400-0838-1931	Alytaus r. sav. Punios k.
1234	3350/0005:0204	4400-1233-8268	Alytaus r. sav. Punios k.
1235	3350/0005:0202	4400-1175-8659	Alytaus r. sav. Punios k.
1236	3350/0006:0100	3350-0006-0100	Alytaus r. sav. Punios k.
1237	3350/0004:0382	4400-2184-4319	Alytaus r. sav. Punios k.
1238	3350/0005:0061	3350-0005-0061	Alytaus r. sav. Punios k.
1239	3350/0004:0017	3350-0004-0017	Alytaus r. sav. Punios k.
1240	3350/0004:0414	4400-4338-6963	Alytaus r. sav. Punios k.
1241	3350/0005:0138	4400-0573-8894	Alytaus r. sav. Punios k.
1242	3350/0006:0417	4400-5090-0515	Alytaus r. sav. Punios k.
1243	3350/0006:0057	3350-0006-0057	Alytaus r. sav. Punios k.
1244	3350/0006:0137	4400-2985-0060	Alytaus r. sav. Punios k.
1245	3350/0004:0334	4400-1547-7435	Alytaus r. sav. Punios k.
1246	3350/0004:0266	4400-0970-4244	Alytaus r. sav. Punios k.
1247	3350/0006:0424	4400-5156-6955	Alytaus r. sav. Punios k.
1248	3350/0006:0239	4400-0930-0058	Alytaus r. sav. Punios k.
1249	3350/0004:0370	4400-2168-8596	Alytaus r. sav. Punios k.
1250	3350/0002:0295	4400-3985-2070	Alytaus r. sav. Punios k.
1251	3350/0005:0127	4400-4233-3162	Alytaus r. sav. Punios k.
1252	3350/0004:0228	4400-0840-1023	Alytaus r. sav. Punios k.
1253	3350/0003:0147	4400-4302-0693	Alytaus r. sav. Punios k.
1254	3350/0004:0311	4400-1287-4809	Alytaus r. sav. Punios k.
1255	3350/0005:0157	4400-0850-5262	Alytaus r. sav. Punios k.
1256	3350/0005:0157	4400-0850-5262	Alytaus r. sav. Punios k.
1257	3350/0006:0228	4400-0838-3715	Alytaus r. sav. Punios k.
1258	3350/0004:0170	4400-0583-3181	Alytaus r. sav. Punios k.
1259	3350/0005:0257	4400-5869-0161	Alytaus r. sav. Punios k.
1260	3350/0004:0457	4400-5282-4223	Alytaus r. sav. Punios k.
1261	3350/0006:0272	4400-1040-5660	Alytaus r. sav. Punios k.
1262	3350/0002:0212	4400-0650-7090	Alytaus r. sav. Punios k.
1263	3350/0005:0241	4400-2372-2247	Alytaus r. sav. Punios k.
1264	3350/0005:0144	4400-0694-1508	Alytaus r. sav. Punios k.
1265	3350/0004:0034	3350-0004-0034	Alytaus r. sav. Punios k.
1266	3350/0005:0164	4400-0895-3342	Alytaus r. sav. Punios k.
1267	3350/0005:0191	4400-1055-2535	Alytaus r. sav. Punios k.
1268	3350/0004:0107	3350-0004-0107	Alytaus r. sav. Punios k.
1269	3350/0006:0219	4400-0788-0040	Alytaus r. sav. Punios k.
1270	3350/0004:0288	4400-1056-5778	Alytaus r. sav. Punios k.
1271	3350/0005:0193	4400-1055-2768	Alytaus r. sav. Punios k.
1272	3350/0004:0243	4400-3199-3472	Alytaus r. sav. Punios k.
1273	3350/0005:0036	4400-2800-7578	Alytaus r. sav. Punios k.
1274	3350/0004:0404	4400-4014-7824	Alytaus r. sav. Punios k.
1275	3350/0005:0150	4400-0775-2281	Alytaus r. sav. Punios k.
1276	3350/0005:0150	4400-0775-2281	Alytaus r. sav. Punios k.
1277	3350/0006:0218	4400-0787-9994	Alytaus r. sav. Punios k.

1278	3350/0004:0459	4400-5308-7624	Alytaus r. sav. Punios k.
1279	3350/0002:0286	4400-2350-9688	Alytaus r. sav. Punios k.
1280	3350/0004:0260	4400-0966-0300	Alytaus r. sav. Punios k.
1281	3350/0006:0125	3350-0006-0125	Alytaus r. sav. Punios k.
1282	3350/0006:0428	4400-5283-3911	Alytaus r. sav. Punios k.
1283	3350/0004:0329	4400-1537-6964	Alytaus r. sav. Punios k.
1284	3350/0005:0029	3350-0005-0029	Alytaus r. sav. Punios k.
1285	3350/0004:0352	4400-2136-4245	Alytaus r. sav. Punios k.
1286	3350/0004:0339	4400-1631-5048	Alytaus r. sav. Punios k.
1287	3350/0004:0103	3350-0004-0103	Alytaus r. sav. Punios k.
1288	3350/0004:0214	4400-0817-2196	Alytaus r. sav. Punios k.
1289	3350/0005:0059	4400-2996-9748	Alytaus r. sav. Punios k.
1290	3350/0006:0360	4400-4116-4352	Alytaus r. sav. Punios k.
1291	3350/0006:0264	4400-0991-7751	Alytaus r. sav. Punios k.
1292	3350/0006:0231	4400-0845-2679	Alytaus r. sav. Punios k.
1293	3350/0006:0271	4400-1022-6105	Alytaus r. sav. Punios k.
1294	3350/0005:0176	4400-0991-0381	Alytaus r. sav. Punios k.
1295	3350/0004:0257	4400-0965-7794	Alytaus r. sav. Punios k.
1296	3350/0005:0142	4400-0689-4495	Alytaus r. sav. Punios k.
1297	3350/0005:0189	4400-1039-7050	Alytaus r. sav. Punios k.
1298	3350/0005:0064	4400-3910-1778	Alytaus r. sav. Punios k.
1299	3350/0005:0163	4400-0895-3264	Alytaus r. sav. Punios k.
1300	3350/0006:0064	3350-0006-0064	Alytaus r. sav. Punios k.
1301	3350/0005:0169	4400-0964-2902	Alytaus r. sav. Punios k.
1302	3350/0006:0193	4400-0569-7669	Alytaus r. sav. Punios k.
1303	3350/0006:0412	4400-5033-6015	Alytaus r. sav. Punios k.
1304	3350/0004:0263	4400-0966-1396	Alytaus r. sav. Punios k.
1305	3350/0004:0251	4400-0938-4094	Alytaus r. sav. Punios k.
1306	3350/0004:0251	4400-0938-4094	Alytaus r. sav. Punios k.
1307	3350/0006:0261	4400-0990-1806	Alytaus r. sav. Punios k.
1308	3350/0005:0076	3350-0005-0076	Alytaus r. sav. Punios k.
1309	3350/0006:0176	4400-0218-1873	Alytaus r. sav. Punios k.
1310	3350/0004:0230	4400-0845-2413	Alytaus r. sav. Punios k.
1311	3350/0005:0231	4400-2084-5221	Alytaus r. sav. Punios k.
1312	3350/0005:0008	3350-0005-0008	Alytaus r. sav. Punios k.
1313	3350/0004:0361	4400-2168-5710	Alytaus r. sav. Punios k.
1314	3350/0004:0236	4400-0845-9864	Alytaus r. sav. Punios k.
1315	3350/0005:0133	4400-0410-1659	Alytaus r. sav. Punios k.
1316	3350/0004:0188	4400-0722-9285	Alytaus r. sav. Punios k.
1317	3350/0006:0451	4400-5889-5282	Alytaus r. sav. Punios k.
1318	3350/0004:0405	4400-4014-5595	Alytaus r. sav. Punios k.
1319	3350/0006:0437	4400-5404-2514	Alytaus r. sav. Punios k.
1320	3350/0006:0361	4400-4099-7279	Alytaus r. sav. Punios k.
1321	3350/0005:0225	4400-1954-6400	Alytaus r. sav. Punios k.
1322	3350/0006:0362	4400-4099-4243	Alytaus r. sav. Punios k.
1323	3350/0004:0349	4400-2031-9300	Alytaus r. sav. Punios k.

1324	3350/0006:0305	4400-1573-8377	Alytaus r. sav. Punios k.
1325	3350/0006:0112	3350-0006-0112	Alytaus r. sav. Punios k.
1326	3350/0005:0135	4400-0542-7227	Alytaus r. sav. Punios k.
1327	3350/0004:0079	3350-0004-0079	Alytaus r. sav. Punios k.
1328	3350/0006:0302	4400-1547-7302	Alytaus r. sav. Punios k.
1329	3350/0006:0171	4400-3213-9783	Alytaus r. sav. Punios k.
1330	3350/0005:0261	4400-5911-8642	Alytaus r. sav. Punios k.
1331	3350/0005:0255	4400-5425-5562	Alytaus r. sav. Punios k.
1332	3350/0005:0104	3350-0005-0104	Alytaus r. sav. Punios k.
1333	3350/0005:0104	3350-0005-0104	Alytaus r. sav. Punios k.
1334	3350/0005:0096	3350-0005-0096	Alytaus r. sav. Punios k.
1335	3350/0005:0092	3350-0005-0092	Alytaus r. sav. Punios k.
1336	3350/0005:0095	3350-0005-0095	Alytaus r. sav. Punios k.
1337	3350/0006:0041	3350-0006-0041	Alytaus r. sav. Punios k.
1338	3350/0005:0034	3350-0005-0034	Alytaus r. sav. Punios k.
1339	3350/0005:0176	4400-0991-0381	Alytaus r. sav. Punios k.
1340	3350/0006:0008	3350-0006-0008	Alytaus r. sav. Punios k.
1341	3350/0006:0008	3350-0006-0008	Alytaus r. sav. Punios k.
1342	3350/0005:0047	3350-0005-0047	Alytaus r. sav. Punios k.
1343	3350/0005:0078	3350-0005-0078	Alytaus r. sav. Punios k.
1344	3350/0005:0033	3350-0005-0033	Alytaus r. sav. Punios k.
1345	3350/0005:0092	3350-0005-0092	Alytaus r. sav. Punios k.
1346	3350/0004:0023	3350-0004-0023	Alytaus r. sav. Punios k. Birštono g. 10
1347	3350/0004:0047	3350-0004-0047	Alytaus r. sav. Punios k. Birštono g. 8
1348	3350/0004:0426	4400-4493-0787	Alytaus r. sav. Punios k. Birštono g. 8B
1349	3350/0004:0395	4400-3199-3514	Alytaus r. sav. Punios k. Džervakelio g. 2
1350	3350/0004:0072	4400-2486-2611	Alytaus r. sav. Punios k. Džervakelio g. 4
1351	3350/0004:0293	4400-1084-2458	Alytaus r. sav. Punios k. Džervakelio g. 7
1352	3350/0004:0452	4400-5164-0030	Alytaus r. sav. Punios k. Ymelsos g. 2
1353	3350/0004:0069	3350-0004-0069	Alytaus r. sav. Punios k. Jiezno g. 4
1354	3350/0005:0151	4400-0777-1999	Alytaus r. sav. Punios k. Jiezno g. 7
1355	3350/0005:0030	3350-0005-0030	Alytaus r. sav. Punios k. Jiezno g. 9
1356	3350/0006:0106	3350-0006-0106	Alytaus r. sav. Punios k. Karvelninko g. 2
1357	3350/0006:0447	4400-5535-0895	Alytaus r. sav. Punios k. Karvelninkų g. 1
1358	3350/0006:0447	4400-5535-0895	Alytaus r. sav. Punios k. Karvelninkų g. 1
1359	3350/0006:0122	3350-0006-0122	Alytaus r. sav. Punios k. Karvelninkų g. 3
1360	3350/0006:0411	4400-5033-6004	Alytaus r. sav. Punios k. Kujakų g. 1
1361	3350/0006:0410	4400-5033-4353	Alytaus r. sav. Punios k. Kujakų g. 2
1362	3350/0006:0410	4400-5033-4353	Alytaus r. sav. Punios k. Kujakų g. 2
1363	3350/0004:0360	4400-2168-5665	Alytaus r. sav. Punios k. Margirio g. 1
1364	3350/0004:0360	4400-2168-5665	Alytaus r. sav. Punios k. Margirio g. 1
1365	3350/0004:0024	3350-0004-0024	Alytaus r. sav. Punios k. Margirio g. 10
1366	3350/0004:0024	3350-0004-0024	Alytaus r. sav. Punios k. Margirio g. 10
1367	3350/0004:0093	3350-0004-0093	Alytaus r. sav. Punios k. Margirio g. 12
1368	3350/0004:0093	3350-0004-0093	Alytaus r. sav. Punios k. Margirio g. 12
1369	3350/0004:0129	4400-0033-8222	Alytaus r. sav. Punios k. Margirio g. 14



1370	3350/0004:0084	3350-0004-0084	Alytaus r. sav. Punios k. Margirio g. 14A
1371	3350/0004:0098	3350-0004-0098	Alytaus r. sav. Punios k. Margirio g. 16
1372	3350/0004:0030	3350-0004-0030	Alytaus r. sav. Punios k. Margirio g. 2
1373	3350/0004:0371	4400-2169-0720	Alytaus r. sav. Punios k. Margirio g. 3
1374	3350/0004:0371	4400-2169-0720	Alytaus r. sav. Punios k. Margirio g. 3
1375	3350/0004:0021	3350-0004-0021	Alytaus r. sav. Punios k. Margirio g. 4
1376	3350/0004:0005	3350-0004-0005	Alytaus r. sav. Punios k. Margirio g. 5
1377	3350/0004:0005	3350-0004-0005	Alytaus r. sav. Punios k. Margirio g. 5
1378	3350/0004:0005	3350-0004-0005	Alytaus r. sav. Punios k. Margirio g. 5
1379	3350/0004:0005	3350-0004-0005	Alytaus r. sav. Punios k. Margirio g. 5
1380	3350/0004:0378	4400-2184-3365	Alytaus r. sav. Punios k. Margirio g. 7
1381	3350/0004:0376	4400-2169-1344	Alytaus r. sav. Punios k. Margirio g. 8
1382	3350/0005:0243	4400-2372-2536	Alytaus r. sav. Punios k. Pabalių g. 1
1383	3350/0005:0007	3350-0005-0007	Alytaus r. sav. Punios k. Pabalių g. 2
1384	3350/0005:0190	4400-1041-2632	Alytaus r. sav. Punios k. Pabalių g. 3
1385	3350/0005:0024	3350-0005-0024	Alytaus r. sav. Punios k. Pabalių g. 8
1386	3350/0006:0084	3350-0006-0084	Alytaus r. sav. Punios k. Paliepkelio g. 1
1387	3350/0004:0413	4400-4338-6985	Alytaus r. sav. Punios k. Paliepkelio g. 10
1388	3350/0004:0090	3350-0004-0090	Alytaus r. sav. Punios k. Paliepkelio g. 12
1389	3350/0006:0105	3350-0006-0105	Alytaus r. sav. Punios k. Paliepkelio g. 13
1390	3350/0006:0043	3350-0006-0043	Alytaus r. sav. Punios k. Paliepkelio g. 15
1391	3350/0006:0187	4400-0441-2671	Alytaus r. sav. Punios k. Paliepkelio g. 15A
1392	3350/0006:0316	4400-1758-8013	Alytaus r. sav. Punios k. Paliepkelio g. 15B
1393	3350/0004:0338	4400-1614-4819	Alytaus r. sav. Punios k. Paliepkelio g. 16
1394	3350/0006:0427	4400-5251-7532	Alytaus r. sav. Punios k. Paliepkelio g. 17
1395	3350/0004:0363	4400-2168-5843	Alytaus r. sav. Punios k. Paliepkelio g. 18
1396	3350/0006:0113	3350-0006-0113	Alytaus r. sav. Punios k. Paliepkelio g. 21
1397	3350/0006:0016	3350-0006-0016	Alytaus r. sav. Punios k. Paliepkelio g. 3
1398	3350/0004:0011	3350-0004-0011	Alytaus r. sav. Punios k. Paliepkelio g. 4
1399	3350/0006:0038	3350-0006-0038	Alytaus r. sav. Punios k. Paliepkelio g. 5
1400	3350/0004:0335	4400-1547-7779	Alytaus r. sav. Punios k. Paliepkelio g. 6
1401	3350/0004:0315	4400-1303-6556	Alytaus r. sav. Punios k. Paliepkelio g. 8
1402	3350/0005:0028	3350-0005-0028	Alytaus r. sav. Punios k. Vilniaus g. 10
1403	3350/0005:0028	3350-0005-0028	Alytaus r. sav. Punios k. Vilniaus g. 10
1404	3350/0005:0233	4400-2086-5790	Alytaus r. sav. Punios k. Vilniaus g. 2
1405	3350/0005:0233	4400-2086-5790	Alytaus r. sav. Punios k. Vilniaus g. 2
1406	3350/0005:0143	4400-0689-4534	Alytaus r. sav. Punios k. Vilniaus g. 6
1407	3350/0005:0238	4400-2298-9002	Alytaus r. sav. Punios k. Vilniaus g. 7
1408	3350/0005:0009	3350-0005-0009	Alytaus r. sav. Punios k. Vilniaus g. 9
1409	3350/0006:0058	3350-0006-0058	Alytaus r. sav. Punios k. Žagarių g. 5
1410	3350/0006:0030	3350-0006-0030	Alytaus r. sav. Punios k. Žagarių g. 7
1411	3350/7001:0004	4400-4450-9980	Alytaus r. sav. Punios k.
1412	3350/7001:0004	4400-4450-9980	Alytaus r. sav. Punios k.
1413	3350/0006:0166	4400-0028-7930	Alytaus r. sav. Punios k. Žagarių g. 9
1414	3310/0003:0502	4400-2149-9281	Alytaus r. sav. Raudonikių k.
1415	3310/0003:0619	4400-5307-9911	Alytaus r. sav. Raudonikių k.

1416	3310/0003:0208	4400-0059-4998	Alytaus r. sav. Raudonikių k.
1417	3310/0003:0523	4400-2246-1710	Alytaus r. sav. Raudonikių k.
1418	3310/0003:0190	3310-0003-0190	Alytaus r. sav. Raudonikių k.
1419	3310/0003:0468	4400-1803-0516	Alytaus r. sav. Raudonikių k.
1420	3310/0003:0414	4400-1089-0012	Alytaus r. sav. Raudonikių k.
1421	3310/0003:0618	4400-5308-0587	Alytaus r. sav. Raudonikių k.
1422	3310/0003:0199	3310-0003-0199	Alytaus r. sav. Raudonikių k.
1423	3310/0003:0125	3310-0003-0125	Alytaus r. sav. Raudonikių k.
1424	3310/0003:0207	4400-0059-4743	Alytaus r. sav. Raudonikių k.
1425	3310/0003:0118	3310-0003-0118	Alytaus r. sav. Raudonikių k.
1426	3310/0003:0413	4400-1088-9935	Alytaus r. sav. Raudonikių k.
1427	3310/0003:0373	4400-0930-9566	Alytaus r. sav. Raudonikių k.
1428	3310/0003:0324	4400-0761-7221	Alytaus r. sav. Raudonikių k.
1429	3310/0003:0498	4400-2080-8239	Alytaus r. sav. Raudonikių k.
1430	3310/0003:0620	4400-5307-9944	Alytaus r. sav. Raudonikių k.
1431	3310/0003:0596	4400-5035-3816	Alytaus r. sav. Raudonikių k.
1432	3310/0003:0078	3310-0003-0078	Alytaus r. sav. Raudonikių k.
1433	3310/0003:0204	4400-0004-2724	Alytaus r. sav. Raudonikių k.
1434	3310/0003:0621	4400-5308-0598	Alytaus r. sav. Raudonikių k.
1435	3310/0003:0318	4400-0679-6472	Alytaus r. sav. Raudonikių k. Sodžiaus g. 13
1436	3310/0003:0127	3310-0003-0127	Alytaus r. sav. Raudonikių k. Sodžiaus g. 13A
1437	3310/0003:0045	3310-0003-0045	Alytaus r. sav. Raudonikių k. Sodžiaus g. 15
1438	3310/0003:0320	4400-0679-7015	Alytaus r. sav. Raudonikių k. Sodžiaus g. 8
1439	3310/0003:0478	4400-1848-7004	Alytaus r. sav. Raudonikių k. Sodžiaus g. 9A
1440	3375/0004:0267	4400-2039-5326	Alytaus r. sav. Saulėnų k.
1441	3375/0004:0259	4400-2024-1116	Alytaus r. sav. Saulėnų k.
1442	3375/0004:0266	4400-2039-4794	Alytaus r. sav. Saulėnų k.
1443	3375/0004:0233	4400-1002-8374	Alytaus r. sav. Saulėnų k.
1444	3375/0004:0012	3375-0004-0012	Alytaus r. sav. Saulėnų k.
1445	3375/0004:0013	3375-0004-0013	Alytaus r. sav. Saulėnų k.
1446	3375/0004:0171	4400-0341-6800	Alytaus r. sav. Saulėnų k.
1447	3333/0002:0075	3333-0002-0075	Alytaus r. sav. Saulėnų k.
1448	3375/0004:0261	4400-2024-1258	Alytaus r. sav. Saulėnų k.
1449	3375/0004:0120	3375-0004-0120	Alytaus r. sav. Saulėnų k.
1450	3375/0004:0260	4400-2024-1181	Alytaus r. sav. Saulėnų k.
1451	3375/0004:0065	4400-3811-4940	Alytaus r. sav. Saulėnų k.
1452	3333/0002:0018	3333-0002-0018	Alytaus r. sav. Saulėnų k.
1453	3375/0004:0132	4400-0017-7528	Alytaus r. sav. Saulėnų k.
1454	3375/0004:0219	4400-0723-7110	Alytaus r. sav. Saulėnų k.
1455	3375/0004:0304	4400-3811-5314	Alytaus r. sav. Saulėnų k.
1456	3375/0004:0282	4400-2193-4418	Alytaus r. sav. Saulėnų k.
1457	3375/0004:0220	4400-0725-3447	Alytaus r. sav. Saulėnų k.
1458	3375/0004:0258	4400-2024-0940	Alytaus r. sav. Saulėnų k.
1459	3333/0002:0083	3333-0002-0083	Alytaus r. sav. Saulėnų k.
1460	3333/0002:0086	3333-0002-0086	Alytaus r. sav. Saulėnų k.
1461	3375/0004:0161	4400-0261-4446	Alytaus r. sav. Saulėnų k.

1462	3375/0004:0138	4400-0059-5040	Alytaus r. sav. Saulėnų k.
1463	3375/0004:0248	4400-1243-0118	Alytaus r. sav. Saulėnų k.
1464	3375/0004:0131	4400-0017-7182	Alytaus r. sav. Saulėnų k.
1465	3375/0004:0262	4400-2024-1270	Alytaus r. sav. Saulėnų k.
1466	3375/0004:0218	4400-0723-3010	Alytaus r. sav. Saulėnų k.
1467	3375/0004:0296	4400-2311-8118	Alytaus r. sav. Saulėnų k.
1468	3375/0004:0293	4400-2311-6378	Alytaus r. sav. Saulėnų k.
1469	3375/0004:0130	4400-0017-6241	Alytaus r. sav. Saulėnų k.
1470	3375/0004:0032	3375-0004-0032	Alytaus r. sav. Saulėnų k.
1471	3375/0004:0253	4400-1548-3697	Alytaus r. sav. Saulėnų k.
1472	3375/0004:0036	3375-0004-0036	Alytaus r. sav. Saulėnų k.
1473	3375/0004:0235	4400-1004-6840	Alytaus r. sav. Saulėnų k.
1474	3375/0004:0232	4400-1001-9353	Alytaus r. sav. Saulėnų k.
1475	3375/0004:0267	4400-2039-5326	Alytaus r. sav. Saulėnų k.
1476	3375/0004:0013	3375-0004-0013	Alytaus r. sav. Saulėnų k.
1477	3333/0002:0083	3333-0002-0083	Alytaus r. sav. Saulėnų k.
1478	3375/0004:0010	4400-2788-0504	Alytaus r. sav. Saulėnų k. 1
1479	3368/0008:0163	4400-0578-1508	Alytaus r. sav. Silgionių k.
1480	3378/0005:0307	4400-0472-8870	Alytaus r. sav. Skiturių k.
1481	3378/0005:0090	3378-0005-0090	Alytaus r. sav. Skiturių k.
1482	3378/0005:0157	3378-0005-0157	Alytaus r. sav. Skiturių k.
1483	3378/0005:0170	3378-0005-0170	Alytaus r. sav. Skiturių k.
1484	3378/0005:0361	4400-2022-1301	Alytaus r. sav. Skiturių k.
1485	3378/0005:0317	4400-0579-0983	Alytaus r. sav. Skiturių k.
1486	3378/0005:0176	3378-0005-0176	Alytaus r. sav. Skiturių k.
1487	3378/0005:0092	3378-0005-0092	Alytaus r. sav. Skiturių k.
1488	3378/0005:0322	4400-0596-3077	Alytaus r. sav. Skiturių k.
1489	3378/0005:0253	4400-0165-3040	Alytaus r. sav. Skiturių k.
1490	3378/0005:0267	4400-0210-8483	Alytaus r. sav. Skiturių k.
1491	3378/0005:0047	3378-0005-0047	Alytaus r. sav. Skiturių k.
1492	3378/0005:0102	3378-0005-0102	Alytaus r. sav. Skiturių k.
1493	3378/0005:0409	4400-4151-6703	Alytaus r. sav. Skiturių k.
1494	3378/0005:0291	4400-0272-5424	Alytaus r. sav. Skiturių k.
1495	3378/0005:0113	3378-0005-0113	Alytaus r. sav. Skiturių k.
1496	3378/0005:0191	3378-0005-0191	Alytaus r. sav. Skiturių k.
1497	3378/0005:0408	4400-4151-6714	Alytaus r. sav. Skiturių k.
1498	3378/0005:0309	4400-0488-0944	Alytaus r. sav. Skiturių k.
1499	3378/0005:0168	3378-0005-0168	Alytaus r. sav. Skiturių k.
1500	3378/0005:0121	3378-0005-0121	Alytaus r. sav. Skiturių k.
1501	3378/0005:0159	3378-0005-0159	Alytaus r. sav. Skiturių k.
1502	3378/0005:0324	4400-0626-5487	Alytaus r. sav. Skiturių k.
1503	3378/0005:0001	3378-0005-0001	Alytaus r. sav. Skiturių k.
1504	3378/0005:0037	3378-0005-0037	Alytaus r. sav. Skiturių k.
1505	3378/0005:0203	3378-0005-0203	Alytaus r. sav. Skiturių k.
1506	3378/0005:0269	4400-0226-1732	Alytaus r. sav. Skiturių k.
1507	3378/0005:0156	3378-0005-0156	Alytaus r. sav. Skiturių k.

1508	3378/0005:0141	3378-0005-0141	Alytaus r. sav. Skiturių k.
1509	3378/0005:0398	4400-2927-4713	Alytaus r. sav. Skiturių k.
1510	3378/0005:0121	3378-0005-0121	Alytaus r. sav. Skiturių k.
1511	3378/0005:0094	3378-0005-0094	Alytaus r. sav. Skiturių k. Skiturių g. 16
1512	3378/0005:0028	3378-0005-0028	Alytaus r. sav. Skiturių k. Skiturių g. 2
1513	3378/7001:0001	4400-4940-7374	Alytaus r. sav. Skiturių k.
1514	3350/0002:0353	4400-5740-9319	Alytaus r. sav. Staniavos k.
1515	3350/0002:0354	4400-5740-8765	Alytaus r. sav. Staniavos k.
1516	3350/0002:0083	3350-0002-0083	Alytaus r. sav. Staniavos k. Staniavos g. 2
1517	3368/0005:0112	4400-2543-5827	Alytaus r. sav. Strielčių k.
1518	3350/0001:0263	4400-1986-7364	Alytaus r. sav. Strielčių k.
1519	3368/0005:0062	3368-0005-0062	Alytaus r. sav. Strielčių k.
1520	3368/0005:0047	4400-2543-5466	Alytaus r. sav. Strielčių k.
1521	3368/0005:0164	4400-0626-9902	Alytaus r. sav. Strielčių k.
1522	3368/0005:0214	4400-1608-6558	Alytaus r. sav. Strielčių k.
1523	3350/0001:0035	3350-0001-0035	Alytaus r. sav. Strielčių k.
1524	3350/0001:0213	4400-4844-0220	Alytaus r. sav. Strielčių k.
1525	3368/0005:0285	4400-2543-5905	Alytaus r. sav. Strielčių k.
1526	3368/0005:0075	3368-0005-0075	Alytaus r. sav. Strielčių k.
1527	3368/0005:0099	3368-0005-0099	Alytaus r. sav. Strielčių k.
1528	3368/0005:0102	3368-0005-0102	Alytaus r. sav. Strielčių k.
1529	3350/0001:0223	4400-0653-7268	Alytaus r. sav. Strielčių k.
1530	3368/0005:0079	3368-0005-0079	Alytaus r. sav. Strielčių k.
1531	3350/0001:0222	4400-0650-4032	Alytaus r. sav. Strielčių k.
1532	3350/0001:0238	4400-4843-9074	Alytaus r. sav. Strielčių k.
1533	3368/0005:0128	4400-0031-0164	Alytaus r. sav. Strielčių k.
1534	3368/0005:0215	4400-1608-6836	Alytaus r. sav. Strielčių k.
1535	3350/0001:0220	4400-0645-9860	Alytaus r. sav. Strielčių k.
1536	3368/0005:0242	4400-1808-7777	Alytaus r. sav. Strielčių k.
1537	3368/0005:0235	4400-1795-4140	Alytaus r. sav. Strielčių k.
1538	3368/0005:0006	3368-0005-0006	Alytaus r. sav. Strielčių k.
1539	3350/0001:0256	3368-0005-0033	Alytaus r. sav. Strielčių k.
1540	3350/0001:0262	4400-1986-7286	Alytaus r. sav. Strielčių k.
1541	3368/0005:0018	3368-0005-0018	Alytaus r. sav. Strielčių k.
1542	3368/0005:0001	3368-0005-0001	Alytaus r. sav. Strielčių k.
1543	3350/0001:0221	4400-0646-0072	Alytaus r. sav. Strielčių k. Gluosnelių g. 5
1544	3368/0005:0367	4400-4783-9194	Alytaus r. sav. Strielčių k. Klonio g. 10B
1545	3368/0005:0080	3368-0005-0080	Alytaus r. sav. Strielčių k. Klonio g. 11
1546	3368/0005:0031	3368-0005-0031	Alytaus r. sav. Strielčių k. Klonio g. 13
1547	3350/0001:0261	4400-1986-7186	Alytaus r. sav. Strielčių k. Klonio g. 15
1548	3350/0001:0301	4400-5369-7959	Alytaus r. sav. Strielčių k. Klonio g. 21
1549	3350/0001:0300	4400-5369-7748	Alytaus r. sav. Strielčių k. Klonio g. 23
1550	3350/0001:0028	4400-3015-1854	Alytaus r. sav. Strielčių k. Klonio g. 25
1551	3350/0001:0266	4400-2068-8384	Alytaus r. sav. Strielčių k. Klonio g. 27
1552	3368/0005:0088	3368-0005-0088	Alytaus r. sav. Strielčių k. Klonio g. 2A
1553	3368/0005:0216	4400-1608-7811	Alytaus r. sav. Strielčių k. Klonio g. 4

1554	3368/0005:0039	3368-0005-0039	Alytaus r. sav. Strielčių k. Klonio g. 4A
1555	3368/0005:0017	3368-0005-0017	Alytaus r. sav. Strielčių k. Klonio g. 9
1556	3368/0005:0087	3368-0005-0087	Alytaus r. sav. Strielčių k. Klonio g. 9A
1557	3303/0001:0052	3303-0001-0052	Alytaus r. sav. Trakininkų k.
1558	3303/0001:0231	4400-2047-7967	Alytaus r. sav. Trakininkų k.
1559	3303/0001:0240	4400-2273-5951	Alytaus r. sav. Trakininkų k.
1560	3303/0001:0068	4400-0194-4156	Alytaus r. sav. Trakininkų k.
1561	3303/0001:0128	4400-0614-4880	Alytaus r. sav. Trakininkų k.
1562	3303/0001:0122	4400-0606-6717	Alytaus r. sav. Trakininkų k.
1563	3303/0001:0104	4400-0598-5904	Alytaus r. sav. Trakininkų k.
1564	3303/0001:0053	3303-0001-0053	Alytaus r. sav. Trakininkų k.
1565	3303/0001:0273	4400-4073-2314	Alytaus r. sav. Trakininkų k.
1566	3303/0001:0250	4400-2738-9046	Alytaus r. sav. Trakininkų k.
1567	3303/0001:0093	4400-0281-9612	Alytaus r. sav. Trakininkų k.
1568	3303/0001:0062	4400-0071-6969	Alytaus r. sav. Trakininkų k.
1569	3303/0001:0014	3303-0001-0014	Alytaus r. sav. Trakininkų k.
1570	3303/0001:0156	4400-0822-4340	Alytaus r. sav. Trakininkų k.
1571	3303/0001:0193	4400-1239-2862	Alytaus r. sav. Trakininkų k.
1572	3303/0001:0025	3303-0001-0025	Alytaus r. sav. Trakininkų k.
1573	3303/0001:0092	4400-0278-3440	Alytaus r. sav. Trakininkų k.
1574	3303/0001:0274	4400-4073-1617	Alytaus r. sav. Trakininkų k.
1575	3303/0001:0038	3303-0001-0038	Alytaus r. sav. Trakininkų k.
1576	3303/0001:0124	4400-0607-6146	Alytaus r. sav. Trakininkų k.
1577	3365/0001:0032	3365-0001-0032	Alytaus r. sav. Ūdrijos k.
1578	3365/0002:0416	4400-0993-5148	Alytaus r. sav. Ūdrijos k.
1579	3365/0002:0307	4400-0486-6980	Alytaus r. sav. Ūdrijos k.
1580	3365/0001:0031	3365-0001-0031	Alytaus r. sav. Ūdrijos k.
1581	3365/0001:0217	3365-0001-0217	Alytaus r. sav. Ūdrijos k.
1582	3365/0002:0220	4400-4048-1192	Alytaus r. sav. Ūdrijos k.
1583	3365/0002:0267	3365-0002-0267	Alytaus r. sav. Ūdrijos k.
1584	3365/0001:0216	3365-0001-0216	Alytaus r. sav. Ūdrijos k.
1585	3365/0002:0234	3365-0002-0234	Alytaus r. sav. Ūdrijos k.
1586	3365/0002:0265	3365-0002-0265	Alytaus r. sav. Ūdrijos k.
1587	3365/0002:0274	4400-0003-6493	Alytaus r. sav. Ūdrijos k.
1588	3365/0002:0470	4400-5077-5529	Alytaus r. sav. Ūdrijos k.
1589	3365/0002:0214	3365-0002-0214	Alytaus r. sav. Ūdrijos k.
1590	3365/0002:0355	4400-0622-6033	Alytaus r. sav. Ūdrijos k.
1591	3365/0002:0415	4400-0993-4941	Alytaus r. sav. Ūdrijos k.
1592	3365/0002:0402	4400-0904-4568	Alytaus r. sav. Ūdrijos k.
1593	3365/0002:0227	3365-0002-0227	Alytaus r. sav. Ūdrijos k.
1594	3365/0002:0307	4400-0486-6980	Alytaus r. sav. Ūdrijos k.
1595	3365/0002:0402	4400-0904-4568	Alytaus r. sav. Ūdrijos k.
1596	3365/0002:0469	4400-5078-0628	Alytaus r. sav. Ūdrijos k. Ažuolų g. 1
1597	3365/0002:0264	3365-0002-0264	Alytaus r. sav. Ūdrijos k. Ažuolų g. 3
1598	3365/0002:0067	3365-0002-0067	Alytaus r. sav. Ūdrijos k. Ažuolų g. 4
1599	3365/0002:0217	4400-4044-5449	Alytaus r. sav. Ūdrijos k. Ažuolų g. 6

1600	3365/0001:0215	3365-0001-0215	Alytaus r. sav. Ūdrijos k. Vytauto g. 59
1601	3365/0002:0048	3365-0002-0048	Alytaus r. sav. Ūdrijos k. Žemaitės g. 27
1602	3310/0003:0124	3310-0003-0124	Alytaus r. sav. Vytautiškių k.
1603	3310/0003:0194	3310-0003-0194	Alytaus r. sav. Vytautiškių k.
1604	3310/0001:0116	3310-0001-0116	Alytaus r. sav. Vytautiškių k.
1605	3310/0003:0195	3310-0003-0195	Alytaus r. sav. Vytautiškių k.
1606	3310/0001:0087	3310-0001-0087	Alytaus r. sav. Vytautiškių k.
1607	3310/0003:0591	4400-4640-8066	Alytaus r. sav. Vytautiškių k.
1608	3310/0003:0590	4400-4640-9520	Alytaus r. sav. Vytautiškių k.
1609	3310/0001:0037	3310-0001-0037	Alytaus r. sav. Vytautiškių k.
1610	3310/0001:0232	4400-0665-4464	Alytaus r. sav. Vytautiškių k.
1611	3310/0003:0227	4400-0241-9674	Alytaus r. sav. Vytautiškių k.
1612	3310/0001:0126	3310-0001-0126	Alytaus r. sav. Vytautiškių k.
1613	3310/0003:0139	3310-0003-0139	Alytaus r. sav. Vytautiškių k.
1614	3310/0003:0279	4400-0343-2937	Alytaus r. sav. Vytautiškių k.
1615	3310/0003:0139	3310-0003-0139	Alytaus r. sav. Vytautiškių k.
1616	3310/0003:0279	4400-0343-2937	Alytaus r. sav. Vytautiškių k.
1617	3310/0003:0018	3310-0003-0018	Alytaus r. sav. Vytautiškių k. 1
1618	3310/0003:0018	3310-0003-0018	Alytaus r. sav. Vytautiškių k. 1
1619	3310/0003:0018	3310-0003-0018	Alytaus r. sav. Vytautiškių k. 1
1620	3310/0003:0138	3310-0003-0138	Alytaus r. sav. Vytautiškių k. 2
1621	3310/0003:0143	3310-0003-0143	Alytaus r. sav. Vytautiškių k. 3
1622	3310/0003:0142	3310-0003-0142	Alytaus r. sav. Vytautiškių k. 3A
1623	3378/0005:0405	4400-3969-1755	Alytaus r. sav. Zailių k.
1624	3378/0005:0139	3378-0005-0139	Alytaus r. sav. Zailių k.
1625	3378/0005:0041	3378-0005-0041	Alytaus r. sav. Zailių k.
1626	3378/0005:0395	4400-2741-4591	Alytaus r. sav. Zailių k.
1627	3378/0005:0080	4400-2649-4368	Alytaus r. sav. Zailių k.
1628	3378/0005:0143	3378-0005-0143	Alytaus r. sav. Zailių k.
1629	3378/0005:0163	3378-0005-0163	Alytaus r. sav. Zailių k.
1630	3378/0005:0038	3378-0005-0038	Alytaus r. sav. Zailių k.
1631	3378/0005:0402	4400-3942-0092	Alytaus r. sav. Zailių k.
1632	3378/0005:0027	3378-0005-0027	Alytaus r. sav. Zailių k.
1633	3378/0005:0039	3378-0005-0039	Alytaus r. sav. Zailių k.
1634	3378/0005:0096	4400-2657-3340	Alytaus r. sav. Zailių k.
1635	3350/0002:0358	4400-5451-9081	Alytaus r. sav. Žagarių k.
1636	3350/0006:0010	3350-0006-0010	Alytaus r. sav. Žagarių k.
1637	3350/0002:0078	3350-0002-0078	Alytaus r. sav. Žagarių k.
1638	3350/0006:0396	4400-4862-3763	Alytaus r. sav. Žagarių k.
1639	3350/0006:0170	4400-0073-0656	Alytaus r. sav. Žagarių k.
1640	3350/0002:0058	3350-0002-0058	Alytaus r. sav. Žagarių k.
1641	3350/0006:0383	4400-4408-7469	Alytaus r. sav. Žagarių k.
1642	3350/0002:0059	3350-0002-0059	Alytaus r. sav. Žagarių k.
1643	3350/0002:0213	4400-0653-7213	Alytaus r. sav. Žagarių k.
1644	3350/0002:0355	4400-5451-8095	Alytaus r. sav. Žagarių k.
1645	3350/0002:0222	4400-0777-2430	Alytaus r. sav. Žagarių k.

1646	3350/0001:0079	3350-0001-0079	Alytaus r. sav. Žagarių k.
1647	3350/0006:0443	4400-5435-9187	Alytaus r. sav. Žagarių k.
1648	3350/0002:0103	3350-0001-0080	Alytaus r. sav. Žagarių k.
1649	3350/0006:0077	3350-0006-0077	Alytaus r. sav. Žagarių k.
1650	3350/0006:0397	4400-4862-2877	Alytaus r. sav. Žagarių k.
1651	3350/0001:0077	3350-0001-0077	Alytaus r. sav. Žagarių k.
1652	3350/0006:0385	4400-4584-8206	Alytaus r. sav. Žagarių k.
1653	3350/0002:0281	4400-1953-1307	Alytaus r. sav. Žagarių k.
1654	3350/0002:0356	4400-5452-1001	Alytaus r. sav. Žagarių k.
1655	3350/0002:0356	4400-5452-1001	Alytaus r. sav. Žagarių k.
1656	3350/0001:0286	4400-5291-0477	Alytaus r. sav. Žagarių k.
1657	3350/0001:0260	4400-1955-0294	Alytaus r. sav. Žagarių k.
1658	3350/0001:0260	4400-1955-0294	Alytaus r. sav. Žagarių k.
1659	3350/0006:0384	4400-4408-7474	Alytaus r. sav. Žagarių k.
1660	3350/0002:0357	4400-5452-0937	Alytaus r. sav. Žagarių k.
1661	3350/0002:0357	4400-5452-0937	Alytaus r. sav. Žagarių k.
1662	3350/0006:0081	3350-0006-0081	Alytaus r. sav. Žagarių k.
1663	3350/0002:0072	3350-0002-0072	Alytaus r. sav. Žagarių k.
1664	3350/0006:0387	4400-4592-0418	Alytaus r. sav. Žagarių k.
1665	3350/0006:0390	4400-4615-7697	Alytaus r. sav. Žagarių k.
1666	3350/0006:0420	4400-5074-8153	Alytaus r. sav. Žagarių k.
1667	3350/0006:0173	4400-0089-0408	Alytaus r. sav. Žagarių k.
1668	3350/0002:0280	4400-1953-1107	Alytaus r. sav. Žagarių k.
1669	3350/0002:0280	4400-1953-1107	Alytaus r. sav. Žagarių k.
1670	3350/0006:0266	4400-1003-7408	Alytaus r. sav. Žagarių k.
1671	3350/0002:0055	3350-0002-0055	Alytaus r. sav. Žagarių k.
1672	3350/0006:0442	4400-5435-9210	Alytaus r. sav. Žagarių k.
1673	3350/0001:0156	4400-4514-6943	Alytaus r. sav. Žagarių k.
1674	3350/0002:0309	4400-4159-3115	Alytaus r. sav. Žagarių k.
1675	3350/0002:0347	4400-5625-6423	Alytaus r. sav. Žagarių k.
1676	3350/0006:0033	3350-0006-0033	Alytaus r. sav. Žagarių k.
1677	3350/0002:0282	4400-1955-0468	Alytaus r. sav. Žagarių k.
1678	3350/0006:0388	4400-4592-4028	Alytaus r. sav. Žagarių k.
1679	3350/0002:0312	4400-4494-8861	Alytaus r. sav. Žagarių k.
1680	3350/0002:0221	4400-0773-1280	Alytaus r. sav. Žagarių k.
1681	3350/0002:0174	4400-0240-1234	Alytaus r. sav. Žagarių k.
1682	3350/0006:0419	4400-5074-8075	Alytaus r. sav. Žagarių k.
1683	3350/0006:0010	3350-0006-0010	Alytaus r. sav. Žagarių k.
1684	3350/0001:0079	3350-0001-0079	Alytaus r. sav. Žagarių k.
1685	3350/0001:0079	3350-0001-0079	Alytaus r. sav. Žagarių k.
1686	3350/0001:0156	4400-4514-6943	Alytaus r. sav. Žagarių k.
1687	3350/0001:0260	4400-1955-0294	Alytaus r. sav. Žagarių k.
1688	3350/0001:0260	4400-1955-0294	Alytaus r. sav. Žagarių k.
1689	3350/0002:0280	4400-1953-1107	Alytaus r. sav. Žagarių k.
1690	3350/0002:0280	4400-1953-1107	Alytaus r. sav. Žagarių k.
1691	3350/0006:0174	4400-0089-0884	Alytaus r. sav. Žagarių k. Gojų g. 2

1692	3350/0002:0348	4400-5625-6578	Alytaus r. sav. Žagarių k. Gojų g. 3
1693	3350/0006:0423	4400-5075-0750	Alytaus r. sav. Žagarių k. Gojų g. 4
1694	3350/0002:0359	4400-5452-0504	Alytaus r. sav. Žagarių k. Gojų g. 5
1695	3350/0006:0386	4400-4592-4041	Alytaus r. sav. Žagarių k. Gojų g. 6
1696	3350/0002:0120	3350-0001-0098	Alytaus r. sav. Žagarių k. Gojų g. 7
1697	3350/0006:0017	3350-0006-0017	Alytaus r. sav. Žagarių k. Gojų g. 8
1698	3350/0006:0017	3350-0006-0017	Alytaus r. sav. Žagarių k. Gojų g. 8
1699	3350/0002:0071	3350-0002-0071	Alytaus r. sav. Žagarių k. Nemuno g. 9
1700	3350/0006:0022	3350-0006-0022	Alytaus r. sav. Žagarių k. Pušelių g. 5
1701	3348/0005:0004	3348-0005-0004	Alytaus r. sav. Žaunieriškių k.
1702	3348/0005:0419	4400-1074-4935	Alytaus r. sav. Žaunieriškių k.
1703	3348/0005:0389	4400-0772-5240	Alytaus r. sav. Žaunieriškių k.
1704	3348/0005:0850	4400-5387-6238	Alytaus r. sav. Žaunieriškių k.
1705	3348/0005:0814	4400-4215-9748	Alytaus r. sav. Žaunieriškių k.
1706	3348/0005:0812	4400-4218-1137	Alytaus r. sav. Žaunieriškių k.
1707	3348/0005:0807	4400-4097-1648	Alytaus r. sav. Žaunieriškių k.
1708	3348/0005:0505	4400-2265-9049	Alytaus r. sav. Žaunieriškių k.
1709	3348/0005:0349	4400-0527-3718	Alytaus r. sav. Žaunieriškių k.
1710	3348/0005:0010	3348-0005-0010	Alytaus r. sav. Žaunieriškių k.
1711	3348/0005:0811	4400-4268-3452	Alytaus r. sav. Žaunieriškių k.
1712	3348/0005:0316	4400-0366-4599	Alytaus r. sav. Žaunieriškių k.
1713	3348/0005:0360	4400-0584-7134	Alytaus r. sav. Žaunieriškių k.
1714	3348/0005:0140	3348-0005-0140	Alytaus r. sav. Žaunieriškių k.
1715	3348/0005:0475	4400-1968-7377	Alytaus r. sav. Žaunieriškių k.
1716	3348/0005:0030	3348-0005-0030	Alytaus r. sav. Žaunieriškių k.
1717	3348/0005:0231	3348-0005-0231	Alytaus r. sav. Žaunieriškių k.
1718	3348/0005:0198	3348-0002-0233	Alytaus r. sav. Žaunieriškių k.
1719	3348/0005:0313	4400-0362-1578	Alytaus r. sav. Žaunieriškių k.
1720	3348/0005:0818	4400-4390-7208	Alytaus r. sav. Žaunieriškių k.
1721	3348/0005:0138	3348-0005-0138	Alytaus r. sav. Žaunieriškių k.
1722	3348/0005:0001	3348-0005-0001	Alytaus r. sav. Žaunieriškių k.
1723	3348/0005:0431	4400-1181-4269	Alytaus r. sav. Žaunieriškių k.
1724	3348/0005:0367	4400-0622-4728	Alytaus r. sav. Žaunieriškių k.
1725	3348/0005:0437	4400-1571-8462	Alytaus r. sav. Žaunieriškių k.
1726	3348/0005:0236	4400-3041-1588	Alytaus r. sav. Žaunieriškių k.
1727	3348/0005:0348	4400-0514-9360	Alytaus r. sav. Žaunieriškių k.
1728	3348/0005:0819	4400-4390-5680	Alytaus r. sav. Žaunieriškių k.
1729	3348/0005:0315	4400-0362-1692	Alytaus r. sav. Žaunieriškių k.
1730	3348/0005:0411	4400-0926-3121	Alytaus r. sav. Žaunieriškių k.
1731	3348/0005:0818	4400-4390-7208	Alytaus r. sav. Žaunieriškių k.
1732	3348/0005:0157	3348-0005-0157	Alytaus r. sav. Žaunieriškių k. Nemuno g. 11
1733	3348/0005:0156	3348-0005-0156	Alytaus r. sav. Žaunieriškių k. Nemuno g. 11A
1734	3348/0005:0007	3348-0005-0007	Alytaus r. sav. Žaunieriškių k. Nemuno g. 13
1735	3348/0005:0007	3348-0005-0007	Alytaus r. sav. Žaunieriškių k. Nemuno g. 13
1736	3348/0005:0851	4400-5382-8072	Alytaus r. sav. Žaunieriškių k. Nemuno g. 5A



1737	3348/0005:0397	4400-0834-6432	Alytaus r. sav. Žaunieriškių k. Nemuno g. 7
1738	3348/0005:0396	4400-0834-6310	Alytaus r. sav. Žaunieriškių k. Nemuno g. 7A
1739	3348/0005:0311	4400-0341-8906	Alytaus r. sav. Žaunieriškių k. Nemuno g. 7B
1740	3348/0005:0310	4400-0340-9994	Alytaus r. sav. Žaunieriškių k. Nemuno g. 7C
1741	3348/0005:0398	4400-0834-6587	Alytaus r. sav. Žaunieriškių k. Nemuno g. 9
1742	3348/0005:0845	4400-4175-5148	Alytaus r. sav. Žaunieriškių k. Slėnio g. 26
1743	3348/0005:0846	4400-5167-9371	Alytaus r. sav. Žaunieriškių k. Slėnio g. 26A

**Priedas 2.** Laisvos valstybinės žemės plotų patenkančių į magistralinių dujotiekių vietovės klasių teritorijas, sąrašas

<b>Eil. Nr.</b>	<b>Laisvos valstybinės žemės ploto Nr. plane</b>	<b>Centro koordinatė</b>	<b>Kadastro vietovė</b>
1	118	X- 6041468.20 Y- 512343.79	Butrimonys
2	119	X- 6041595.14 Y- 513134.80	Butrimonys
3	120	X- 6041514.24 Y- 513619.81	Butrimonys
4	121	X- 6041464.37 Y- 513732.15	Butrimonys
5	122	X- 6041365.25 Y- 513575.01	Butrimonys
6	123	X- 6041440.35 Y- 513845.71	Butrimonys
7	124	X- 6041115.90 Y- 514448.23	Butrimonys
8	125	X- 6040982.21 Y- 514567.55	Butrimonys
9	126	X- 6040927.70 Y- 514495.09	Butrimonys
10	127	X- 6041094.72 Y- 515242.15	Butrimonys
11	128	X- 6040919.48 Y- 514858.67	Butrimonys
12	129	X- 6041237.18 Y- 515224.97	Butrimonys
13	130	X- 6041197.15 Y- 515383.62	Butrimonys
14	131	X- 6040997.12 Y- 515462.92	Butrimonys
15	132	X- 6041237.47 Y- 515536.97	Butrimonys
16	133	X- 6041267.65 Y- 515758.39	Butrimonys
17	160	X- 6043982.33Y - 511560.07	Butrimonys

<b>Eil. Nr.</b>	<b>Laisvos valstybinės žemės ploto Nr. plane</b>	<b>Centro koordinatė</b>	<b>Kadastro vietovė</b>
18	176	X- 6041172.64 Y- 514738.53	Butrimonys
19	177	X- 6041524.20 Y- 513507.08	Butrimonys
20	66	X- 6035530.85 Y- 496445.62	Geniai
21	67	X- 6035781.80 Y- 497210.07	Geniai
22	68	X- 6035938.72 Y- 497098.09	Geniai
23	69	X- 6035734.70 Y- 497343.24	Geniai
24	70	X- 6035892.72 Y- 497650.45	Geniai
25	71	X- 6036196.96 Y- 497786.38	Geniai
26	72	X- 6036314.42 Y- 499257.13	Geniai
27	73	X- 6036494.36 Y- 499503.46	Geniai
28	191	X- 6041264.97 Y- 514471.13	Griškonys
29	188	X-6040315.38 Y-507849.99	Karvelinkai
30	1	X-6028779.01 Y-473616.58	Kavalčiukai
31	195	X- 6032693.35 Y- 483568.12	Krokialaukiai
32	21	X- 6032610.43 Y- 483254.44	Krokialaukis
33	22	X- 6032493.13 Y- 483627.41	Krokialaukis
34	23	X- 6032551.64 Y- 483744.80	Krokialaukis
35	24	X- 6032595.90 Y- 483879.65	Krokialaukis
36	25	X- 6032442.17 Y- 484458.79	Krokialaukis
37	26	X- 6032670.54 Y- 485119.85	Krokialaukis
38	27	X- 6032610.82 Y- 485469.58	Krokialaukis
39	28	X- 6033048.77 Y- 485774.62	Krokialaukis
40	29	X- 6033011.77 Y- 485952.07	Krokialaukis
41	30	X- 6032953.97 Y- 486061.68	Krokialaukis
42	31	X- 6032953.97 Y- 486061.68	Krokialaukis

<b>Eil. Nr.</b>	<b>Laisvos valstybinės žemės ploto Nr. plane</b>	<b>Centro koordinatė</b>	<b>Kadastro vietovė</b>
43	32	X- 6033102.79 Y- 486305.28	Krokialaukis
44	33	X- 6033409.00 Y- 486539.11	Krokialaukis
45	35	X- 6033367.57 Y- 487919.22	Krokialaukis
46	18	X- 6031597.69 Y- 480242.98	Mergalaukis
47	19	X- 6031854.86 Y- 481084.05	Mergalaukis
48	193	X- 6037802.83 Y- 502453.42	Mikutiškiai
49	192	X-6038032.04 Y-503979.31	Pievagaliai
50	74	X- 6036599.95 Y- 499940.68	Praniūnai
51	75	X- 6036448.17 Y- 500049.33	Praniūnai
52	76	X- 6036719.37 Y- 500235.01	Praniūnai
53	77	X- 6037022.75 Y- 500341.20	Praniūnai
54	78	X- 6037108.62 Y- 500810.83	Praniūnai
55	79	X- 6037449.43 Y- 501308.79	Praniūnai
56	80	X- 6037693.43 Y- 502116.87	Praniūnai
57	81	X- 6037880.51 Y- 501578.66	Praniūnai
58	82	X- 6038103.63 Y- 503061.75	Praniūnai
59	83	X- 6037772.90 Y- 503213.13	Praniūnai
60	84	X- 6037978.88 Y- 503652.90	Praniūnai
61	87	X- 6034258.98 Y- 503364.51	Praniūnai
62	85	X- 6038037.09 Y- 504643.93	Punia
63	91	X- 6036168.80 Y- 505279.54	Punia
64	92	X- 6036933.18 Y- 505353.86	Punia
65	93	X- 6037434.28 Y- 505212.07	Punia
66	94	X- 6037653.46 Y- 505070.91	Punia
67	95	X- 6037749.31 Y- 505220.28	Punia

<b>Eil. Nr.</b>	<b>Laisvos valstybinės žemės ploto Nr. plane</b>	<b>Centro koordinatė</b>	<b>Kadastro vietovė</b>
68	96	X- 6037873.90 Y- 505461.02	Punia
69	97	X- 6038282.62 Y- 505895.30	Punia
70	98	X- 6038366.05 Y- 506281.66	Punia
71	99	X- 6038621.26 Y- 506015.91	Punia
72	100	X- 6038765.62 Y- 506481.68	Punia
73	101	X- 6038936.41 Y- 506219.52	Punia
74	102	X- 6039523.93 Y- 507467.22	Punia
75	103	X- 6039861.05 Y- 507647.68	Punia
76	104	X- 6040556.53 Y- 507916.29	Punia
77	105	X- 6040607.39 Y- 507972.04	Punia
78	106	X- 6040647.66 Y- 508270.34	Punia
79	107	X- 6040725.48 Y- 508375.07	Punia
80	108	X- 6040870.62 Y- 508581.56	Punia
81	109	X- 6041331.06 Y- 508445.20	Punia
82	110	X- 6041230.25 Y- 508231.05	Punia
83	111	X- 6041381.85 Y- 509291.69	Punia
84	112	X- 6041398.36 Y- 509551.74	Punia
85	113	X- 6041609.65 Y- 509958.35	Punia
86	114	X- 6041590.86 Y- 510498.32	Punia
87	134	X- 6038811.66 Y- 505595.63	Punia
88	135	X- 6039326.54 Y- 506019.39	Punia
89	136	X- 6039179.00 Y- 506083.77	Punia
90	137	X- 6039288.01 Y- 505804.33	Punia
91	138	X- 6039275.34 Y- 505769.65	Punia
92	139	X- 6039653.06 Y- 506406.41	Punia

<b>Eil. Nr.</b>	<b>Laisvos valstybinės žemės ploto Nr. plane</b>	<b>Centro koordinatė</b>	<b>Kadastro vietovė</b>
93	140	X- 6039889.05 Y- 506408.52	Punia
94	141	X- 6040120.11 Y- 506712.43	Punia
95	142	X- 6040149.04 Y- 507156.94	Punia
96	143	X- 6040176.21 Y- 507011.56	Punia
97	144	X- 6040346.51 Y- 507136.43	Punia
98	145	X- 6040462.75 Y- 507866.20	Punia
99	146	X- 6040621.27 Y- 507188.19	Punia
100	147	X- 6040951.16 Y- 507445.45	Punia
101	148	X- 6040861.81 Y- 507632.47	Punia
102	149	X- 6040986.19 Y- 507639.56	Punia
103	150	X- 6040941.58 Y- 507872.25	Punia
104	151	X- 6041253.23 Y- 507776.44	Punia
105	152	X- 6041287.32 Y- 507706.59	Punia
106	153	X- 6041314.97 Y- 507640.88	Punia
107	154	X- 6041609.22 Y- 508128.25	Punia
108	155	X- 6041772.76 Y- 509244.02	Punia
109	156	X- 6042297.21 Y- 509273.04	Punia
110	157	X- 6042419.35 Y- 509493.80	Punia
111	158	X- 6042941.30 Y- 509522.07	Punia
112	159	X- 6043051.77 Y- 510454.66	Punia
113	161	X- 6041812.02 Y- 508088.60	Punia
114	162	X- 6042071.02 Y- 508356.38	Punia
115	163	X- 6042514.26 Y- 508325.97	Punia
116	164	X- 6042957.25 Y- 508309.91	Punia
117	165	X- 6043165.64 Y- 508039.63	Punia

<b>Eil. Nr.</b>	<b>Laisvos valstybinės žemės ploto Nr. plane</b>	<b>Centro koordinatė</b>	<b>Kadastro vietovė</b>
118	166	X- 6043422.13 Y- 508008.48	Punia
119	167	X- 6043526.71 Y- 508144.76	Punia
120	168	X- 6043585.52 Y- 508170.57	Punia
121	169	X- 6043724.13 Y- 508503.13	Punia
122	170	X- 6044323.13 Y- 508521.94	Punia
123	171	X- 6041525.12 Y- 508415.07	Punia
124	172	X- 6042395.28 Y- 508496.26	Punia
125	173	X- 6043972.74 Y- 508454.17	Punia
126	174	X- 6044229.58 Y- 508194.03	Punia
127	175	X- 6044435.16 Y- 508201.81	Punia
128	178	X- 6041172.64 Y- 510421.03	Punia
129	179	X- 6041409.47 Y- 510321.36	Punia
130	180	X- 6042179.04 Y- 509401.89	Punia
131	181	X- 6043389.14 Y- 508131.07	Punia
132	182	X- 6043590.33 Y- 508270.91	Punia
133	183	X-6043069.39 Y-509660.49	Punia
134	190	X- 6043113.81 Y- 509443.87	Punia
135	186	X-6036214.36 Y-498636.82	Raudonikiai
136	194	X- 6036016.09 Y- 497333.98	Raudonikiai
137	197	X- 6036343.93 Y- 498343.82	Raudonikiai
138	185	X-6031424.01 Y-479007.4649	Saulėnai
139	196	X- 6031436.57 Y- 478758.36	Saulėnai
140	198	X=6031804.57 Y=478692.96	Saulėnai
141	187	X-6034893.80 Y-504620.57	Strielčiai
142	34	X- 6033508.61 Y- 487648.08	Ūdrija

<b>Eil. Nr.</b>	<b>Laisvos valstybinės žemės ploto Nr. plane</b>	<b>Centro koordinatė</b>	<b>Kadastro vietovė</b>
143	36	X- 6033598.04 Y- 488134.69	Ūdrija
144	37	X- 6033754.92 Y- 488703.44	Ūdrija
145	38	X- 6033892.53 Y- 488982.51	Ūdrija
146	39	X- 6033734.77 Y- 489214.94	Ūdrija
147	40	X- 6034021.73 Y- 488942.77	Ūdrija
148	41	X- 6033641.77 Y- 488935.95	Ūdrija
149	42	X- 6033716.02 Y- 488861.73	Ūdrija
150	43	X- 6033825.95 Y- 489063.08	Ūdrija
151	44	X- 6034103.87 Y- 489450.79	Ūdrija
152	45	X- 6034560.38 Y- 489840.83	Ūdrija
153	46	X- 6034453.53 Y- 490194.45	Ūdrija
154	47	X- 6034521.32 Y- 490601.58	Ūdrija
155	48	X- 6034353.99 Y- 490656.15	Ūdrija
156	49	X- 6034336.46 Y- 490755.92	Ūdrija
157	50	X- 6034684.92 Y- 490916.67	Ūdrija
158	51	X- 6034462.00 Y- 491134.90	Ūdrija
159	52	X-6034636.56 Y-491359.16	Ūdrija
160	53	X- 6034774.55 Y- 491386.50	Ūdrija
161	54	X- 6034487.56 Y- 491574.76	Ūdrija
162	55	X- 6034654.18 Y- 491622.85	Ūdrija
163	56	X- 6034568.00 Y- 491637.01	Ūdrija
164	57	X- 6034860.97 Y- 491731.86	Ūdrija
165	58	X- 6034875.66 Y- 491919.95	Ūdrija
166	59	X- 6034928.25 Y- 492348.74	Ūdrija
167	60	X- 6034808.23 Y- 492756.19	Ūdrija

<b>Eil. Nr.</b>	<b>Laisvos valstybinės žemės ploto Nr. plane</b>	<b>Centro koordinatė</b>	<b>Kadastro vietovė</b>
168	61	X- 6034886.40 Y- 493592.15	Ūdrija
169	62	X- 6035026.33 Y- 493767.11	Ūdrija
170	63	X- 6034959.55 Y- 494105.09	Ūdrija
171	64	X- 6034761.84 Y- 494633.85	Ūdrija
172	65	X- 6034747.29 Y- 494757.26	Ūdrija
173	86	X- 6034470.92 Y- 504012.45	Vaisodžiai
174	88	X- 6034470.92 Y- 504012.45	Vaisodžiai
175	89	X- 6035145.48 Y- 504495.62	Vaisodžiai
176	90	X- 6035119.40 Y- 504788.37	Vaisodžiai
177	115	X- 6041724.33 Y- 511492.93	Vaisodžiai
178	116	X- 6041552.90 Y- 511438.28	Vaisodžiai
179	117	X- 6041535.07 Y- 511585.25	Vaisodžiai
180	13	X- 6031739.18 Y- 476906.07	Verebiejai
181	14	X- 6031677.81 Y- 476949.48	Verebiejai
182	15	X- 6031583.74 Y- 477855.58	Verebiejai
183	16	X- 6031580.52 Y- 478712.41	Verebiejai
184	17	X- 6031422.10 Y- 478112.35	Verebiejai
185	20	X- 6032404.60 Y- 482495.32	Verebiejai
186	01a	X-6028491.42 Y-472882.80	Vytautyškės
187	197	X- 6038040.84 Y- 505902.68	Žagarė
188	2	X- 6028888.08 Y- 474000.40	Žuvintai
189	3	X- 6029144.87 Y- 474430.44	Žuvintai
190	4	X- 6029377.42 Y- 474446.40	Žuvintai
191	5	X- 6029671.49 Y- 474129.65	Žuvintai
192	6	X- 6030241.85 Y- 474292.92	Žuvintai



<b>Eil. Nr.</b>	<b>Laisvos valstybinės žemės ploto Nr. plane</b>	<b>Centro koordinatė</b>	<b>Kadastro vietovė</b>
193	7	X- 6031201.99 Y- 474365.19	Žuvintai
194	8	X- 6031479.27 Y- 474535.24	Žuvintai
195	9	X- 6031612.69 Y- 474326.37	Žuvintai
196	10	X- 6031673.58 Y- 474626.95	Žuvintai
197	11	X- 6031452.92 Y- 475648.30	Žuvintai
198	12	X- 6031481.72 Y- 476375.39	Žuvintai

**DETALŪS METADUOMENYS**

<b>Dokumento sudarytojas (-ai)</b>	Lietuvos Respublikos energetikos ministerija 302308327, Gedimino pr. 38, LT-01104 Vilnius
<b>Dokumento pavadinimas (antraštė)</b>	DĖL ALYTAUS RAJONO SAVIVALDYBĖS TERITORIJOJE ESANČIŲ MAGISTRALINIŲ DUJOTIEKIŲ VIETOVĖS KLASIŲ TERITORIJŲ PLANO PATVIRTINIMO
<b>Dokumento registracijos data ir numeris</b>	2023-07-18 Nr. 1-238
<b>Dokumento gavimo data ir dokumento gavimo registracijos numeris</b>	–
<b>Dokumento specifikacijos identifikavimo žymuo</b>	ADOC-V1.0
<b>Parašo paskirtis</b>	Suderinimas
<b>Parašą sukūrusio asmens vardas, pavardė ir pareigos</b>	Giedrė Šeškevičienė, Vyriausiasis specialistas, Energetinio saugumo grupė
<b>Sertifikatas išduotas</b>	GIEDRĖ ŠEŠKEVIČIENĖ, Lietuvos Respublikos energetikos ministerija LT
<b>Parašo sukūrimo data ir laikas</b>	2023-07-17 11:29:49 (GMT+03:00)
<b>Parašo formatas</b>	XAdES-EPES
<b>Laiko žymoje nurodytas laikas</b>	–
<b>Informacija apie sertifikavimo paslaugų teikėją</b>	ADIC CA-B, Asmens dokumentu israsymo centras prie LR VRM LT
<b>Sertifikato galiojimo laikas</b>	2023-06-20 13:58:45 – 2026-06-19 13:58:45
<b>Parašo paskirtis</b>	Suderinimas
<b>Parašą sukūrusio asmens vardas, pavardė ir pareigos</b>	Gediminas Karalius, pavaduojantis grupės vadovą Dainių Bražiūną, Energetinio saugumo grupė
<b>Sertifikatas išduotas</b>	GEDIMINAS KARALIUS, Lietuvos Respublikos energetikos ministerija LT
<b>Parašo sukūrimo data ir laikas</b>	2023-07-17 11:35:03 (GMT+03:00)
<b>Parašo formatas</b>	XAdES-EPES
<b>Laiko žymoje nurodytas laikas</b>	–
<b>Informacija apie sertifikavimo paslaugų teikėją</b>	ADIC CA-A, Asmens dokumentu israsymo centras prie LR VRM LT
<b>Sertifikato galiojimo laikas</b>	2023-03-21 11:59:35 – 2026-03-20 11:59:35
<b>Parašo paskirtis</b>	Suderinimas
<b>Parašą sukūrusio asmens vardas, pavardė ir pareigos</b>	Daiva Brazdžiuvienė, Patarėjas, Teisės ir personalo grupė
<b>Sertifikatas išduotas</b>	DAIVA BRAZDŽIUVIENĖ LT
<b>Parašo sukūrimo data ir laikas</b>	2023-07-17 11:44:02 (GMT+03:00)
<b>Parašo formatas</b>	XAdES-EPES
<b>Laiko žymoje nurodytas laikas</b>	–
<b>Informacija apie sertifikavimo paslaugų teikėją</b>	EID-SK 2016, AS Certifitseerimiskeskus EE
<b>Sertifikato galiojimo laikas</b>	2020-05-27 14:17:09 – 2025-05-26 23:59:59
<b>Parašo paskirtis</b>	Suderinimas
<b>Parašą sukūrusio asmens vardas, pavardė ir pareigos</b>	Inga Žilienė, Viceministras
<b>Sertifikatas išduotas</b>	INGA ŽILIENĖ, Lietuvos Respublikos energetikos ministerija LT
<b>Parašo sukūrimo data ir laikas</b>	2023-07-17 13:33:05 (GMT+03:00)
<b>Parašo formatas</b>	XAdES-EPES
<b>Laiko žymoje nurodytas laikas</b>	–
<b>Informacija apie sertifikavimo paslaugų teikėją</b>	ADIC CA-B, Asmens dokumentu israsymo centras prie LR VRM LT
<b>Sertifikato galiojimo laikas</b>	2023-05-10 13:47:56 – 2026-05-09 13:47:56
<b>Parašo paskirtis</b>	Pasirašymas
<b>Parašą sukūrusio asmens vardas, pavardė ir pareigos</b>	Dainius Kreivys, Ministras
<b>Sertifikatas išduotas</b>	DAINIUS KREIVYS, Lietuvos Respublikos energetikos ministerija LT

**DETALŪS METADUOMENYS**

<b>Parašo sukūrimo data ir laikas</b>	2023-07-17 17:21:17 (GMT+03:00)
<b>Parašo formatas</b>	XAdES-T
<b>Laiko žymoje nurodytas laikas</b>	2023-07-17 17:21:25 (GMT+03:00)
<b>Informacija apie sertifikavimo paslaugų teikėją</b>	ADIC CA-B, Asmens dokumentu israsymo centras prie LR VRM LT
<b>Sertifikato galiojimo laikas</b>	2023-05-10 14:08:01 – 2026-05-09 14:08:01
<b>Informacija apie būdus, naudotus metaduomenų vientisumui užtikrinti</b>	"Registravimas" paskirties metaduomenų vientisumas užtikrintas naudojant "RCSC IssuingCA, VI Registru centras - i.k. 124110246 LT" išduotą sertifikatą "DBSIS, Informatikos ir ryšių departamentas prie Lietuvos Respublikos vidaus reikalų ministerijos, į.k.188774822 LT", sertifikatas galioja nuo 2022-05-19 16:48:06 iki 2025-05-18 16:48:06
<b>Pagrindinio dokumento priedų skaičius</b>	1
<b>Pagrindinio dokumento pridedamų dokumentų skaičius</b>	–
<b>Pridedamo dokumento sudarytojas (-ai)</b>	–
<b>Pridedamo dokumento pavadinimas (antraštė)</b>	–
<b>Pridedamo dokumento registracijos data ir numeris</b>	–
<b>Programinės įrangos, kuria naudojantis sudarytas elektroninis dokumentas, pavadinimas</b>	DBSIS, versija 3.5.73.2
<b>Informacija apie elektroninio dokumento ir elektroninio (-ių) parašo (-ų) tikrinimą (tikrinimo data)</b>	Atitinka specifikacijos keliamus reikalavimus. Certificate path validation failed for certificate (subject: GEDIMINAS KARALIUS, valid from: 2023-03-21 11:59:35). The certificate is revoked on 2023-06-30 01:41:45, but it must be valid on 2023-07-18 08:43:57. (Gediminas Karalius 2023-07-17 11:35:03)
<b>Paieškos nuoroda</b>	–
<b>Papildomi metaduomenys</b>	Nuorašą suformavo 2023-07-18 08:43:58 DBSIS