



LIETUVOS RESPUBLIKOS ENERGETIKOS MINISTRAS

ĮSAKYMAS

DĖL AKMENĖS RAJONO SAVIVALDYBĖS TERITORIJOJE ESANČIŲ
MAGISTRALINIŲ DUJOTIEKIŲ VIETOVĖS KLASIŲ TERITORIJŲ PLANO
PATVIRTINIMO

2023 m.

d. Nr.

Vilnius

Vadovaudamasis Lietuvos Respublikos specialiųjų žemės naudojimo sąlygų įstatymo 6 straipsnio 1 dalies 6 punktu, 9 straipsnio 3 dalimi, 141 straipsnio 5 dalimi, Lietuvos Respublikos Vyriausybės 2019 m. gruodžio 11 d. nutarimo Nr. 1248 „Dėl Lietuvos Respublikos specialiųjų žemės naudojimo sąlygų įstatymo įgyvendinimo“ 2.3 papunkčiu, Elektros tinklų, magistralinių dujotiekių ir naftotiekių (produktotiekių), skirstomųjų dujotiekių, šilumos perdavimo tinklų apsaugos zonų, magistralinių dujotiekių vietovės klasių teritorijų planų rengimo (nerengiant teritorijų planavimo dokumento ar žemės valdos projekto) ir tvirtinimo tvarkos aprašo, patvirtinto Lietuvos Respublikos energetikos ministro 2020 m. spalio 13 d. įsakymu Nr. 1-339 „Dėl Elektros tinklų, magistralinių dujotiekių ir naftotiekių (produktotiekių), skirstomųjų dujotiekių, šilumos perdavimo tinklų apsaugos zonų, magistralinių dujotiekių vietovės klasių teritorijų planų rengimo (nerengiant teritorijų planavimo dokumento ar žemės valdos projekto) ir tvirtinimo tvarkos aprašo patvirtinimo“, 18 punktu ir atsižvelgdamas į valstybės įmonės Registrų centro, atstovaujancios AB „Amber Grid“ pagal 2022 m. rugsėjo 22 d. įgaliojimą Nr. 9-67, 2022 m. spalio 21 d. prašymą Nr. S-45567 (1.4 E) „Prašymas organizuoti plano patvirtinimą“:

1. T v i r t i n u Akmenės rajono savivaldybės teritorijoje esančių magistralinių dujotiekių vietovės klasių teritorijų planą (pridedama).

2. N u s t a t a u, kad:

2.1. šis įsakymas įsigalioja 2023 m. rugpjūčio 1 d.

2.2. šis įsakymas ir Akmenės rajono savivaldybės teritorijoje esančių magistralinių dujotiekių vietovės klasių teritorijų planas skelbiami AB „Amber Grid“ interneto svetainėje www.ambergrid.lt.

Energetikos ministras

Dainius Kreivys

Akmenės rajono savivaldybės teritorijoje esančių magistralinių dujotiekių vietovės klasių teritorijų planas

AIŠKINAMASIS RAŠTAS

1. Plano iniciavimo pagrindas, tikslai ir uždaviniai:

Akmenės rajono savivaldybės teritorijoje esančių magistralinių dujotiekių vietovės klasių teritorijų planas (toliau – **Planas**) rengiamas įgyvendinant Lietuvos Respublikos (toliau – **LR**) specialiųjų žemės naudojimo sąlygų įstatymo (toliau – **SŽNS įstatymas**) įstatymo 141 str. 5 d. įtvirtintas nuostatas – Vyriausybės įgaliotos institucijos (šiuo atveju LR energetikos ministerijos) nustatyta tvarka tvirtinamais planais, žemėlapiais ir (ar) schemomis SŽNS įstatyme nurodytos teritorijos (įskaitant magistralinių dujotiekių (toliau – **MD**) vietovės klasių teritorijas (toliau – **MD teritorijos**) turi būti nustatytos dėl ūkinės ir (ar) kitokios veiklos, kuriai vykdyti iki šio įstatymo įsigaliojimo dienos šių teritorijų nustatyti nereikėjo, kai ši veikla vykdoma ar jai vykdyti statybą leidžiantys dokumentai išduoti.

Planas rengiamas ir MD teritorijos jame nustatomos nerengiant teritorijų planavimo dokumento ar žemės valdos projekto. Plano rengimo, viešinimo ir tvirtinimo tvarką nustato LR energetikos ministro 2020 m. spalio 13 d. įsakymu Nr. 1-339 patvirtintas Elektros tinklų, magistralinių dujotiekių ir naftotiekių (produktotiekių), skirstomųjų dujotiekių, šilumos perdavimo tinklų apsaugos zonų, magistralinių dujotiekių vietovės klasių teritorijų planų rengimo (nerengiant teritorijų planavimo dokumento ar žemės valdos projekto) ir tvirtinimo tvarkos aprašas.

Rengiant LR energetikos ministro įsakymu tvirtintą Planą MD teritorijoms nustatyti, kai žemės savininko, valstybinės ar savivaldybės žemės patikėtinio sutikimas neprivalomas (vadovaujantis SŽNS įstatymo 141 str. 5 d. nuostatomis), reikalinga įvykdyti šiuos uždavinius:

- i) nustatyti MD teritorijas, kuriose taikomos specialiosios žemės naudojimo sąlygos;
- ii) įrašyti (įregistruoti) Planu nustatytas MD teritorijas į Nekilnojamojo turto kadastrą ir Nekilnojamojo turto registrą;
- iii) SŽNS įstatymo 11 str. numatyta tvarka informuoti asmenis apie Planu nustatytas MD teritorijas, jų dydį bei šiose teritorijose taikomas specialiąsias žemės naudojimo sąlygas.

Plano iniciatorius: AB „Amber Grid“ – Lietuvos gamtinių dujų perdavimo sistemos operatorius, atsakingas už gamtinių dujų perdavimą (transportavimą aukšto slėgio vamzdiniais) sistemos naudotojams, gamtinių dujų infrastruktūros eksploatavimą, priežiūrą ir plėtojimą, veikiantis pagal Valstybinės energetikos reguliavimo tarybos 2015-04-10 išduotą gamtinių dujų perdavimo veiklos licenciją Nr. L2-3 (GDP).

AB „Amber Grid“ kontaktinė informacija: Laisvės pr. 10, Vilnius LT-04215, tel. +370 5 236 0855, el. paštas info@ambergrid.lt, interneto svetainė www.ambergrid.lt.

Už Plano sprendinių rengimo vykdymą atsakingas asmuo – vyresnioji inžinierė Rūta Bastikaitienė, tel. +370 640 42 750, el. paštas r.bastikaitiene@ambergrid.lt.

Plano rengėjas: Valstybės įmonė Registrų centras, Lvivo g. 25-101, 09320 Vilnius, tel. (8 5) 268 8262, el. p. info@registrucentras.lt.

Už Plano sprendinių rengimą atsakingas asmuo – Komercinių paslaugų skyriaus Vakarų Lietuvos 1 grupės vadovas – Evaldas Lukša, tel. +370 659 13447, el. paštas evaldas.luksa@registrucentras.lt.

2. Duomenys apie planą

2.1. Vadovaujantis SŽNS įstatymo 32 str. nuostatomis MD teritorijos nustatomos MD vamzdinams. Akmenės rajono savivaldybėje nutiesti MD vamzdiniai:

- pirmos vietovės klasės MD vamzdyno atšaka į N. Akmenės dujų skirstymo stotį (unikalus Nr. 4400-4393-0816);
- pirmos vietovės klasės MD į dujų apskaitos stotį (unikalus Nr. 4400-0966-1909);
- pirmos vietovės klasės MD atšaka į Papildės dujų skirstymo stotį (unikalus Nr. 1399-8005-8017).

Dalis MD teritorijos (įskaitant sprendinius), kuri nustatoma dėl Akmenės rajono savivaldybės teritorijoje nutiesto MD vamzdyno, patenka į Šiaulių rajono savivaldybės teritoriją.;

Taip pat į Akmenės rajono savivaldybės teritoriją patenka dalis MD teritorijos, kuri nustatoma šio plano sprendiniams dėl Šiaulių rajono savivaldybės teritorijoje nutiesto pirmos vietovės klasės MD vamzdyno:

- pirmos vietovės klasės MD vamzdyno atšaka į N. Akmenės DSS (unikalus Nr. 4400-4391-8490).

2.2. Su MD susijusios infrastruktūros vietos šiame Plane nepateikiamos.

2.3. Informacija apie objektus, patenkančius į Plano sprendinius, pateikta 1 lentelėje. Plano rengėjas yra atsakingas už tinkamą teritorijų nurodymą ir pažymėjimą Plane.

1 lentelė. Informacija apie objektus, patenkančius į Plano sprendinius

Objektai, kuriems nustatomos MD teritorijos	Žemės sklypai (jų dalys), patenkantys į MD teritorijas:		Laisva valstybinė žemė (jos dalis), patekanti į MD teritorijas, bendras plotas, ha
	kiekis, vnt.	bendras plotas, ha*	
MD vamzdynai	382	1044.8563	64.5965

*PASTABA : sklypų persidengimai nebuvo vertinti

2.4. MD ir MD teritorijos Plano brėžinyje žymimi iki 0,5 m tikslumu.

2.5. Šiuo planu MD ir susijusios infrastruktūros apsaugos zonos nenustatomos. Šių teritorijų nustatymui bus rengiamas (parengtas) atskiras planas.

2.6. Planu nustatomų MD teritorijų dydis įtvirtintas SŽNS įstatymo 33 str. nuostatose, t. y.:

Magistralinių dujotiekių vietovės klasės teritorija – išilgai magistralinio dujotiekio vamzdyno trasos esanti žemės juosta, kurios ribos yra po 200 metrų į abi puses nuo vamzdyno ašies ir 200 metrų atstumu nuo kraštinių jo taškų.

2.7. Vadovaujantis SŽNS įstatymo III skyriaus septintojo skirsnio nuostatomis, Planu nustatomose MD teritorijose taikomos šios specialiosios žemės naudojimo sąlygos:

2.7.1 pagal SŽNS įstatymo 34 str. 1 d. MD teritorijose negavus šių dujotiekių savininko ar valdytojo (šiuo atveju AB „Amber Grid“) pritarimo (derinimo) projektui ar numatomai veiklai, draudžiama:

- 1) formuoti ir pertvarkyti žemės sklypus;
- 2) keisti ir (ar) nustatyti pagrindinę žemės naudojimo paskirtį, žemės sklypų naudojimo būdą (būdus), teritorijos naudojimo reglamentą;
- 3) statyti ir rekonstruoti statinius, įrengti įrenginius;
- 4) keisti statinių ir (ar) patalpų paskirtį;
- 5) organizuoti renginius, susijusius su žmonių susibūrimu;
- 6) pastatus ir (ar) patalpas formuoti kaip atskirus nekilnojamojo turto objektus.

2.7.2. pagal SŽNS įstatymo 34 str. 2 d. magistralinių dujotiekių savininkas ar valdytojas (šiuo atveju AB „Amber Grid“) nepitaria atitinkamam žemės valdos arba kitam projektui ar numatomai veiklai, jeigu šio straipsnio 1 dalyje nurodyti darbai pažeis magistralinių dujotiekių vietovės klasių teritorijose taikomus užstatymo normatyvus, magistralinių dujotiekių techninės saugos reikalavimus ir (ar) kels pavojų aplinkai, žmonių turtui, jų gyvybei ar sveikatai.

3. MD vietovės klasės

3.1. Magistralinio dujotiekio vietovės klasė (toliau – vietovės klasė) – saugos kriterijus, kuriuo apibūdinamas MD vamzdynas ir išilgai šio vamzdyno besitęsianti teritorija, ir pagal kurią nustatomi šioje teritorijoje taikomi užstatymo normatyvai (didžiausias leistinas pastatų ir jų aukštų skaičius, mažiausi leistini atstumai nuo MD iki statinių ir kitų objektų, žemės ir vandens paviršiaus).

3.2. Didžiausią leistiną pastatų ir jų aukštų skaičių MD teritorijoje ir vietovės klasės vienetė (vietovės klasės vieneto sąvoka apibrėžta GDI 2 str. 47 d.), atsižvelgdama į MD vamzdyno pavojingumo ir rizikos laipsnį, nustato Vyriausybė ar jos įgaliota institucija. Mažiausi leistini atstumai nuo vamzdynų ir kitų įrenginių iki statinių ir kitų objektų, žemės ir vandens paviršiaus nustatomi energetikos ministro patvirtintose gamtinių dujų vamzdynų ir kitų įrenginių apsaugos ir (ar) įrengimo taisyklėse.

4. Nekilnojamojo turto kadastrė ir Nekilnojamojo turto registre atsirandantys pakeitimai.

Dėl bet kokių priežasčių po Plano patvirtinimo pasikeitus Nekilnojamojo turto kadastrė ir Nekilnojamojo turto registre įregistruotiems žemės sklypų ar į atskirus žemės sklypus nesuformuotos laisvos valstybinės žemės plotų duomenims visais atvejais (įskaitant, bet neapsiribojant: pertvarkius sklypus, žemės sklypų ribas, suformavus naujus žemės sklypus ir kt.) visiems į Plano sprendiniais nustatytas MD teritorijas patenkantiems žemės sklypams ir į atskirus žemės sklypus nesuformuotiems laisvos valstybinės žemės plotams taikomos SŽNS įstatymo 34 str. įtvirtintos specialiosios žemės naudojimo sąlygos.

Akmenės rajono savivaldybės teritorijoje esančių magistralinių dujotiekių vietovės klasių teritorijų planas M 1:10000

LAPŲ IŠDĖSTYMO SCHEMA

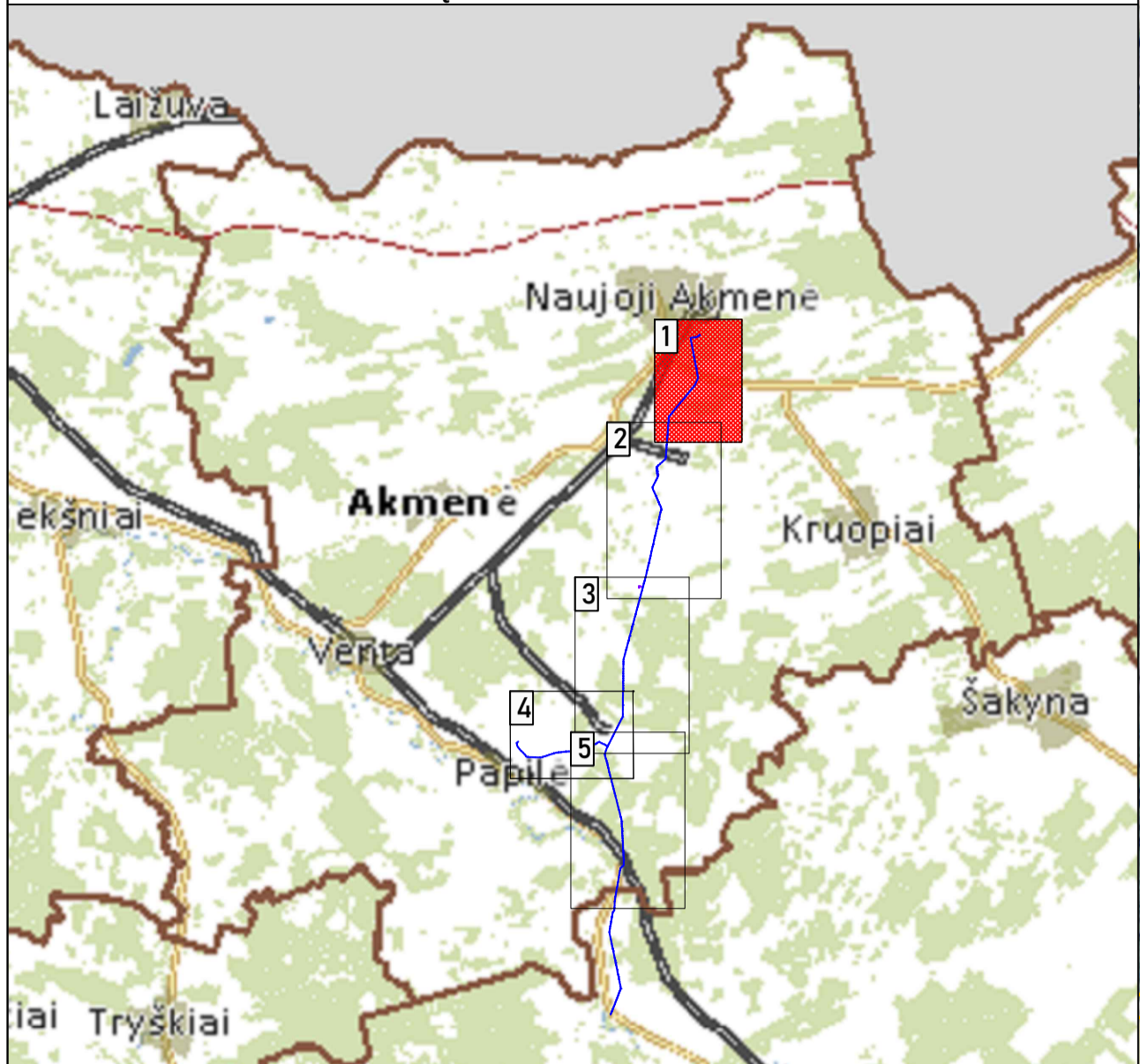

SUTARTINIAI ŽENKLAI	
	I vietovės klasės magistralinio dujotiekio vamzdynai
	Magistralinių dujotiekių vietovės klasių teritorija
	Dujų skirstymo stotis
	Magistralinių dujotiekių aptvėrimų ribos
	Gyvenamosios vietovės
	Žemės sklypo riba
	Laisva valstybinė žemė

Plane rodomos bendros magistralinių dujotiekių vietovės klasių teritorijų ribos.
 Vadovaujantis LR specialiuoju žemės naudojimo sąlygų įstatymu Magistralinių dujotiekių vietovės klasės teritorija - išilgai magistralinio dujotiekio vamzdyno trasos esanti žemės juosta, kurios ribos yra po 200 metrų į abi puses nuo vamzdyno ašies ir 200 metrų atstumu nuo kraštinių jo taškų.
 Planas parengtas 2022-09-06 VĮ Registro centro duomenimis
 Planas parengtas ortofotografinio žemėlapiu pagrindu
 GDRLT C Nacionalinė žemės tarnyba prie ŽŪM, 2018
 GDRLT C Nacionalinė žemės tarnyba prie ŽŪM, 2020

REGISTRŲ CENTRAS		VALSTYBĖS ĮMONĖ REGISTRŲ CENTRAS	
kvalifikacijos pažym. Nr. 2M-M-2296		Livo g. 25-101, 09320 Vilnius, tel. (8 5) 2688262, el. p. info@registrucentras.lt Duomenys kaupiami ir saugomi Juridinių asmenų registre, kodas 124110246	
Pareigos	Parašas	Vardas ir pavardė	data
Grupės vadovas		Evaldas Lukša	2022-09-06
Matininkė		Lina Norvaišienė	2022-09-06

Akmenės rajono savivaldybės teritorijoje esančių magistralinių dujotiekių vietovės klasių teritorijų planas M 1:10000

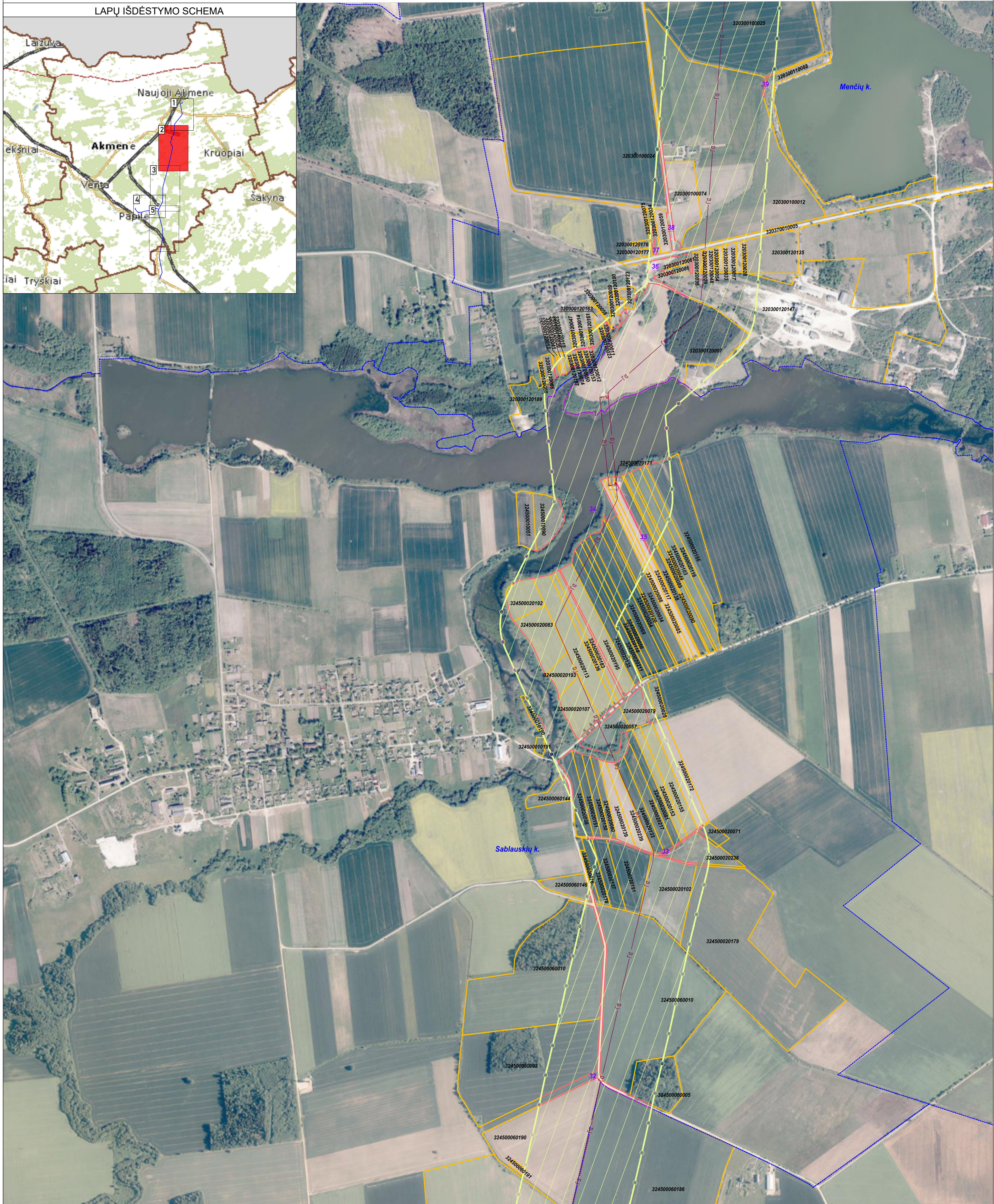

SUTARTINIAI ŽENKLAI	
	I vietovės klasės magistralinio dujotiekio vamzdynai
	Magistralinių dujotiekių vietovės klasių teritorija
	Magistralinių dujotiekių aptvėrimų ribos
	Gyvenamosios vietovės
	Žemės sklypo riba
	Laisva valstybinė žemė

Plane rodomos bendros magistralinių dujotiekių vietovės klasių teritorijų ribos.
 Vadovaujantis LR specialiuoju žemės naudojimo sąlygų įstatymu Magistralinių dujotiekių vietovės klasės teritorija - išilgai magistralinio dujotiekio vamzdyno trasos esanti žemės juosta, kurios ribos yra po 200 metrų į abi puses nuo vamzdyno ašies ir 200 metrų atstumu nuo kraštinių jo taškų.
 Planas parengtas 2022-09-06 VI Registro centro duomenimis
 Planas parengtas ortofotografinio žemėlapiu pagrindu
 GDRLT C Nacionalinė žemės tarnyba prie ŽŪM, 2018
 GDRLT C Nacionalinė žemės tarnyba prie ŽŪM, 2020

		VALSTYBĖS ĮMONĖ REGISTRŲ CENTRAS Livo g. 25-101, 09320 Vilnius, tel. (8 5) 2688282, el. p. info@registrucentras.lt Duomenys kaupiami ir saugomi Juridinių asmenų registre, kodas 12410246	
kvalifikacijos pažym. Nr. 2M-M-2296			
Pareigos	Parašas	Vardas ir pavardė	data
Grupės vadovas		Evaldas Lukša	2022-09-06
Matininkė		Lina Norvaišienė	2022-09-06
			A. V.

Akmenės rajono savivaldybės teritorijoje esančių magistralinių dujotiekių vietovės klasių teritorijų planas M 1:10000



SUTARTINIAI ŽENKLAI	
	I vietovės klasės magistralinio dujotiekio vamzdynai
	Magistralinių dujotiekių vietovės klasių teritorija
	Dujų apskaitos stotis
	Gyvenamosios vietovės
	Žemės sklypo riba
	Laisva valstybinė žemė

Plane rodomos bendros magistralinių dujotiekių vietovės klasių teritorijų ribos.
 Vadovaujantis LR specialiuoju žemės naudojimo sąlygų įstatymu Magistralinių dujotiekių vietovės klasės teritorija - išilgai magistralinio dujotiekio vamzdyno trasos esanti žemės juosta, kurios ribos yra po 200 metrų į abi puses nuo vamzdyno ašies ir 200 metrų atstumu nuo kraštinių jo taškų.
 Planas parengtas 2022-09-06 VĮ Registro centro duomenimis
 Planas parengtas ortofotografinio žemėlapiu pagrindu
 GDRLT C Nacionalinė žemės tarnyba prie ŽŪM, 2018
 GDRLT C Nacionalinė žemės tarnyba prie ŽŪM, 2020

		VALSTYBĖS ĮMONĖ REGISTRŲ CENTRAS	
		Livio g. 25-101, 09320 Vilnius, tel. (8 5) 2688282, el. p. info@registrucentras.lt	
		Duomenys kaupiami ir saugomi Juridinių asmenų registre, kodas 12410246	
kvalifikacijos pažym. Nr. 2M-M-2296			
Pareigos	Parašas	Vardas ir pavardė	data
Grupės vadovas		Evaldas Lukša	2022-09-06
Matininkė		Lina Norvaišienė	2022-09-06
			A. V.

Akmenės rajono savivaldybės teritorijoje esančių magistralinių dujotiekių vietovės klasių teritorijų planas M 1:10000

LAPŲ IŠDĖSTYMO SCHEMA

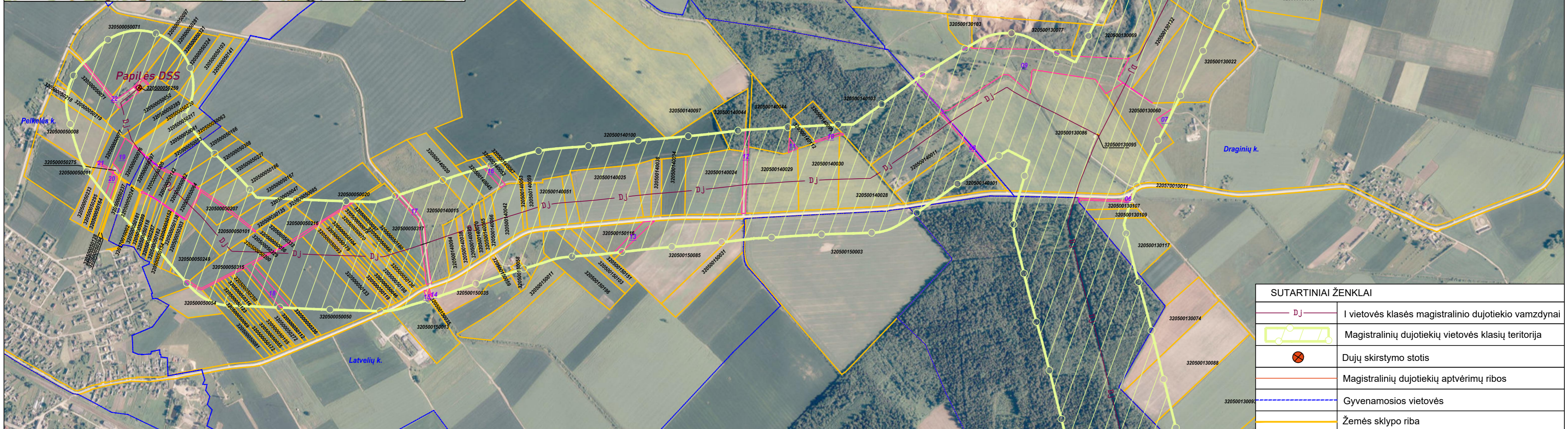
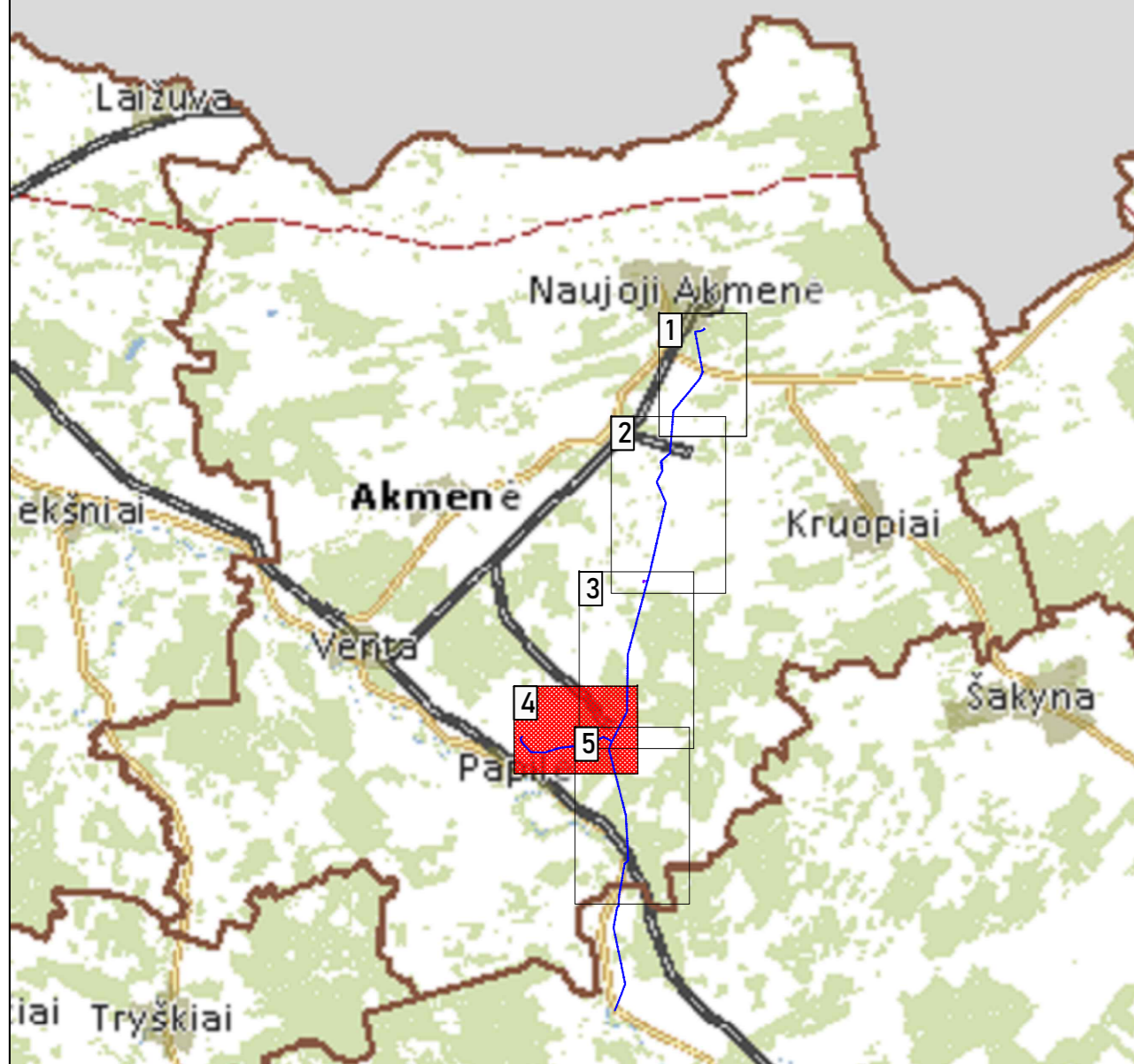

SUTARTINIAI ŽENKLAI	
D.J.	I vietovės klasės magistralinio dujotiekio vamzdynai
	Magistralinių dujotiekių vietovės klasių teritorija
	Dujų skirstymo stotis
	Magistralinių dujotiekių aptvėrimų ribos
	Gyvenamosios vietovės
	Žemės sklypo riba
01	Laisva valstybinė žemė

Plane rodomos bendros magistralinių dujotiekių vietovės klasių teritorijų ribos.
 Vadovaujantis LR specialiųjų žemės naudojimo sąlygų įstatymu Magistralinių dujotiekių vietovės klasės teritorija - išilgai magistralinio dujotiekio vamzdžio trasos esanti žemės juosta, kurios ribos yra po 200 metrų į abi puses nuo vamzdžio ašies ir 200 metrų atstumu nuo kraštinių jo taškų.

Planas parengtas 2022-09-06 VĮ Registro centro duomenimis

Planas parengtas ortofotografinio žemėlapiu pagrindu
 GDRLT C Nacionalinė žemės tarnyba prie ŽŪM, 2018
 GDRLT C Nacionalinė žemės tarnyba prie ŽŪM, 2020

		VALSTYBĖS ĮMONĖ REGISTRŲ CENTRAS	
		Livo g. 25-101, 09320 Vilnius, tel. (8 5) 2688262, el. p. info@registrucentras.lt	
		Duomenys kaupiami ir saugomi Juridinių asmenų registre, kodas 124110246	
kvalifikacijos pažym. Nr. 2M-M-2296			
Pareigos	Parašas	Vardas ir pavardė	data
Grupės vadovas		Evaldas Lukša	2022-09-06
Matininkė		Lina Norvaišienė	2022-09-06
			A. V.

Akmenės rajono savivaldybės teritorijoje esančių magistralinių dujotiekių vietovės klasių teritorijų planas M 1:10000



SUTARTINIAI ŽENKLAI	
	I vietovės klasės magistralinio dujotiekio vamzdynai
	Magistralinių dujotiekių vietovės klasių teritorija
	Savivaldybės teritorijos riba
	Gyvenamosios vietovės
	Žemės sklypo riba
	Laisva valstybinė žemė

Plane rodomos bendros magistralinių dujotiekių vietovės klasių teritorijų ribos.
 Vadovaujantis LR specialiąjį žemės naudojimo sąlygų įstatymu Magistralinių dujotiekių vietovės klasės teritorija - išilgai magistralinio dujotiekio vamzdžio trasos esanti žemės juosta, kurios ribos yra po 200 metrų į abi puses nuo vamzdžio ašies ir 200 metrų atstumu nuo kraštinio jo taškų.
 Planas parengtas 2022-09-06 VĮ Registro centro duomenimis
 Planas parengtas ortofotografinio žemėlapiu pagrindu
 GDRLT C Nacionalinė žemės tarnyba prie ŽŪM, 2018
 GDRLT C Nacionalinė žemės tarnyba prie ŽŪM, 2020

		VALSTYBĖS ĮMONĖ REGISTRŲ CENTRAS	
kvalifikacijos pažym. Nr. 2M-M-2296		Livo g. 25-101, 09320 Vilnius, tel. (8 5) 2688282, el. p. info@registrucentras.lt	
Pareigos	Parašas	Vardas ir pavardė	data
Grupės vadovas	Evaldas Lukša		2022-09-06
Matininkė		Lina Norvaišienė	2022-09-06
			A. V.

Priedas 1. Žemės sklypų, patenkančių į magistralinių dujotiekių vietovės klasių teritorijas, sąrašas

Sklypo dalies Nr.	Sklypo kadastro Nr.	Sklypo unikalus Nr.	Adresas
1	3203/7001:0002	4400-2457-1435	Akmenės r. sav.
2	3203/7001:0005	4400-4270-8263	Akmenės r. sav.
3	3205/7001:0011	4400-5307-2174	Akmenės r. sav.
4	3240/7001:0001	4400-1252-3387	Akmenės r. sav.
5	3240/7001:0005	4400-4270-1340	Akmenės r. sav.
6	3240/8001:0001	4400-0991-9313	Akmenės r. sav.
7	3205/0008:0004	3205-0008-0004	Akmenės r. sav. Barvydžių k.
8	3205/0008:0008	3205-0008-0008	Akmenės r. sav. Barvydžių k.
9	3205/0008:0010	3205-0008-0010	Akmenės r. sav. Barvydžių k.
10	3205/0008:0012	3205-0008-0012	Akmenės r. sav. Barvydžių k.
11	3205/0008:0013	3205-0008-0013	Akmenės r. sav. Barvydžių k.
12	3205/0008:0014	3205-0008-0014	Akmenės r. sav. Barvydžių k.
13	3205/0008:0015	3205-0008-0015	Akmenės r. sav. Barvydžių k.
14	3205/0008:0016	3205-0008-0016	Akmenės r. sav. Barvydžių k.
15	3205/0008:0036	4400-0613-0618	Akmenės r. sav. Barvydžių k.
16	3205/0008:0045	4400-2005-2808	Akmenės r. sav. Barvydžių k.
17	3205/0008:0047	4400-2005-3305	Akmenės r. sav. Barvydžių k.
18	3205/0008:0048	4400-2005-3292	Akmenės r. sav. Barvydžių k.
19	3205/0008:0055	4400-2248-9436	Akmenės r. sav. Barvydžių k.
20	3205/0008:0059	4400-2549-9781	Akmenės r. sav. Barvydžių k.
21	3205/0013:0116	4400-2248-9803	Akmenės r. sav. Barvydžių k.
22	3205/0012:0031	3205-0012-0031	Akmenės r. sav. Baublių k.
23	3205/0012:0032	3205-0012-0032	Akmenės r. sav. Baublių k.
24	3205/0012:0061	4400-0801-8784	Akmenės r. sav. Baublių k.
25	3205/0012:0081	4400-2005-9532	Akmenės r. sav. Baublių k.
26	3205/0008:0053	4400-2241-5372	Akmenės r. sav. Beržėnų vs.
27	3205/0015:0003	3205-0015-0003	Akmenės r. sav. Burbiškių k.
28	3205/0008:0052	4400-2179-1746	Akmenės r. sav. Draginių k.
29	3205/0008:0054	4400-2241-5583	Akmenės r. sav. Draginių k.
30	3205/0013:0010	3205-0013-0010	Akmenės r. sav. Draginių k.
31	3205/0013:0022	3205-0013-0022	Akmenės r. sav. Draginių k.
32	3205/0013:0029	3205-0013-0029	Akmenės r. sav. Draginių k.
33	3205/0013:0055	3205-0013-0055	Akmenės r. sav. Draginių k.
34	3205/0013:0060	3205-0013-0060	Akmenės r. sav. Draginių k.
35	3205/0013:0069	3205-0013-0069	Akmenės r. sav. Draginių k.
36	3205/0013:0074	4400-0222-6633	Akmenės r. sav. Draginių k.
37	3205/0013:0077	4400-0256-7898	Akmenės r. sav. Draginių k.
38	3205/0013:0086	4400-0737-0610	Akmenės r. sav. Draginių k.
39	3205/0013:0088	4400-0804-0819	Akmenės r. sav. Draginių k.
40	3205/0013:0092	4400-0813-1791	Akmenės r. sav. Draginių k.
41	3205/0013:0093	4400-0813-2723	Akmenės r. sav. Draginių k.
42	3205/0013:0095	4400-0910-7076	Akmenės r. sav. Draginių k.
43	3205/0013:0103	4400-1231-3956	Akmenės r. sav. Draginių k.
44	3205/0013:0107	4400-1665-4384	Akmenės r. sav. Draginių k.
45	3205/0013:0109	4400-1678-2926	Akmenės r. sav. Draginių k.
46	3205/0013:0117	4400-2390-4729	Akmenės r. sav. Draginių k.

47	3205/0013:0132	4400-3876-7894	Akmenės r. sav. Draginių k.
48	3205/0013:0076	4400-0256-7613	Akmenės r. sav. Draginių k. Pragalvio g. 1
49	3240/0002:0169	4400-0110-9686	Akmenės r. sav. Gamėnų k.
50	3240/0002:0241	4400-2241-1307	Akmenės r. sav. Gamėnų k.
51	3240/0002:0243	4400-2248-1770	Akmenės r. sav. Gamėnų k.
52	3240/0002:0247	4400-2309-1201	Akmenės r. sav. Gamėnų k.
53	3205/0005:0020	3205-0005-0020	Akmenės r. sav. Latvelių k.
54	3205/0005:0046	3205-0005-0046	Akmenės r. sav. Latvelių k.
55	3205/0005:0047	3205-0005-0047	Akmenės r. sav. Latvelių k.
56	3205/0005:0050	3205-0005-0050	Akmenės r. sav. Latvelių k.
57	3205/0005:0054	3205-0005-0054	Akmenės r. sav. Latvelių k.
58	3205/0005:0055	3205-0005-0055	Akmenės r. sav. Latvelių k.
59	3205/0005:0056	3205-0005-0056	Akmenės r. sav. Latvelių k.
60	3205/0005:0057	3205-0005-0057	Akmenės r. sav. Latvelių k.
61	3205/0005:0062	3205-0005-0062	Akmenės r. sav. Latvelių k.
62	3205/0005:0064	3205-0005-0064	Akmenės r. sav. Latvelių k.
63	3205/0005:0066	3205-0005-0066	Akmenės r. sav. Latvelių k.
64	3205/0005:0069	3205-0005-0069	Akmenės r. sav. Latvelių k.
65	3205/0005:0070	3205-0005-0070	Akmenės r. sav. Latvelių k.
66	3205/0005:0078	3205-0005-0078	Akmenės r. sav. Latvelių k.
67	3205/0005:0081	3205-0005-0081	Akmenės r. sav. Latvelių k.
68	3205/0005:0085	3205-0005-0085	Akmenės r. sav. Latvelių k.
69	3205/0005:0093	3205-0005-0093	Akmenės r. sav. Latvelių k.
70	3205/0005:0101	3205-0005-0101	Akmenės r. sav. Latvelių k.
71	3205/0005:0104	3205-0005-0104	Akmenės r. sav. Latvelių k.
72	3205/0005:0112	3205-0005-0112	Akmenės r. sav. Latvelių k.
73	3205/0005:0118	3205-0005-0118	Akmenės r. sav. Latvelių k.
74	3205/0005:0119	3205-0005-0119	Akmenės r. sav. Latvelių k.
75	3205/0005:0123	3205-0005-0123	Akmenės r. sav. Latvelių k.
76	3205/0005:0133	3205-0005-0133	Akmenės r. sav. Latvelių k.
77	3205/0005:0135	3205-0005-0135	Akmenės r. sav. Latvelių k.
78	3205/0005:0136	3205-0005-0136	Akmenės r. sav. Latvelių k.
79	3205/0005:0138	3205-0005-0138	Akmenės r. sav. Latvelių k.
80	3205/0005:0142	3205-0005-0142	Akmenės r. sav. Latvelių k.
81	3205/0005:0152	3205-0005-0152	Akmenės r. sav. Latvelių k.
82	3205/0005:0154	3205-0005-0154	Akmenės r. sav. Latvelių k.
83	3205/0005:0155	3205-0005-0155	Akmenės r. sav. Latvelių k.
84	3205/0005:0166	3205-0005-0166	Akmenės r. sav. Latvelių k.
85	3205/0005:0167	3205-0005-0167	Akmenės r. sav. Latvelių k.
86	3205/0005:0172	3205-0005-0172	Akmenės r. sav. Latvelių k.
87	3205/0005:0179	3205-0005-0179	Akmenės r. sav. Latvelių k.
88	3205/0005:0180	3205-0005-0180	Akmenės r. sav. Latvelių k.
89	3205/0005:0181	4400-0078-3073	Akmenės r. sav. Latvelių k.
90	3205/0005:0182	4400-0078-3240	Akmenės r. sav. Latvelių k.
91	3205/0005:0186	4400-0130-4890	Akmenės r. sav. Latvelių k.
92	3205/0005:0198	4400-0147-9103	Akmenės r. sav. Latvelių k.
93	3205/0005:0200	4400-0179-8332	Akmenės r. sav. Latvelių k.
94	3205/0005:0207	4400-0211-7282	Akmenės r. sav. Latvelių k.
95	3205/0005:0216	4400-0288-2206	Akmenės r. sav. Latvelių k.
96	3205/0005:0227	4400-0372-7357	Akmenės r. sav. Latvelių k.

97	3205/0005:0236	4400-0453-5834	Akmenės r. sav. Latvelių k.
98	3205/0005:0247	4400-0598-2648	Akmenės r. sav. Latvelių k.
99	3205/0005:0249	4400-0634-1524	Akmenės r. sav. Latvelių k.
100	3205/0005:0250	4400-0634-1546	Akmenės r. sav. Latvelių k.
101	3205/0005:0267	4400-1252-8251	Akmenės r. sav. Latvelių k.
102	3205/0005:0272	4400-1665-5822	Akmenės r. sav. Latvelių k.
103	3205/0005:0289	4400-2198-6792	Akmenės r. sav. Latvelių k.
104	3205/0005:0297	4400-2252-1886	Akmenės r. sav. Latvelių k.
105	3205/0005:0303	4400-2260-4737	Akmenės r. sav. Latvelių k.
106	3205/0005:0305	4400-2284-1976	Akmenės r. sav. Latvelių k.
107	3205/0005:0308	4400-3909-0785	Akmenės r. sav. Latvelių k.
108	3205/0005:0315	4400-4197-2561	Akmenės r. sav. Latvelių k.
109	3205/0005:0316	4400-4197-2450	Akmenės r. sav. Latvelių k.
110	3205/0005:0317	4400-4748-3267	Akmenės r. sav. Latvelių k.
111	3205/0005:0329	4400-5901-2552	Akmenės r. sav. Latvelių k.
112	3205/0005:0332	4400-5901-2785	Akmenės r. sav. Latvelių k.
113	3205/0014:0015	3205-0014-0015	Akmenės r. sav. Latvelių k.
114	3205/0014:0020	3205-0014-0020	Akmenės r. sav. Latvelių k.
115	3205/0014:0024	3205-0014-0024	Akmenės r. sav. Latvelių k.
116	3205/0014:0025	3205-0014-0025	Akmenės r. sav. Latvelių k.
117	3205/0014:0028	3205-0014-0028	Akmenės r. sav. Latvelių k.
118	3205/0014:0029	3205-0014-0029	Akmenės r. sav. Latvelių k.
119	3205/0014:0030	3205-0014-0030	Akmenės r. sav. Latvelių k.
120	3205/0014:0034	3205-0014-0034	Akmenės r. sav. Latvelių k.
121	3205/0014:0035	3205-0014-0035	Akmenės r. sav. Latvelių k.
122	3205/0014:0036	3205-0014-0036	Akmenės r. sav. Latvelių k.
123	3205/0014:0038	3205-0014-0038	Akmenės r. sav. Latvelių k.
124	3205/0014:0042	3205-0014-0042	Akmenės r. sav. Latvelių k.
125	3205/0014:0044	3205-0014-0044	Akmenės r. sav. Latvelių k.
126	3205/0014:0045	3205-0014-0045	Akmenės r. sav. Latvelių k.
127	3205/0014:0051	3205-0014-0051	Akmenės r. sav. Latvelių k.
128	3205/0014:0052	3205-0014-0052	Akmenės r. sav. Latvelių k.
129	3205/0014:0059	4400-0106-8928	Akmenės r. sav. Latvelių k.
130	3205/0014:0063	4400-0147-6044	Akmenės r. sav. Latvelių k.
131	3205/0014:0065	4400-0219-0938	Akmenės r. sav. Latvelių k.
132	3205/0014:0066	4400-0219-1137	Akmenės r. sav. Latvelių k.
133	3205/0014:0067	4400-0219-1226	Akmenės r. sav. Latvelių k.
134	3205/0014:0070	4400-0485-6482	Akmenės r. sav. Latvelių k.
135	3205/0014:0094	4400-1665-7460	Akmenės r. sav. Latvelių k.
136	3205/0014:0097	4400-2000-1029	Akmenės r. sav. Latvelių k.
137	3205/0014:0099	4400-2083-2922	Akmenės r. sav. Latvelių k.
138	3205/0014:0100	4400-2143-0795	Akmenės r. sav. Latvelių k.
139	3205/0014:0101	4400-2179-1892	Akmenės r. sav. Latvelių k.
140	3205/0014:0103	4400-2249-0124	Akmenės r. sav. Latvelių k.
141	3205/0014:0112	4400-2554-4243	Akmenės r. sav. Latvelių k.
142	3205/0015:0011	3205-0015-0011	Akmenės r. sav. Latvelių k.
143	3205/0015:0013	3205-0015-0013	Akmenės r. sav. Latvelių k.
144	3205/0015:0031	3205-0015-0031	Akmenės r. sav. Latvelių k.
145	3205/0015:0035	3205-0015-0035	Akmenės r. sav. Latvelių k.
146	3205/0015:0059	3205-0015-0059	Akmenės r. sav. Latvelių k.

147	3205/0015:0085	3205-0015-0085	Akmenės r. sav. Latvelių k.
148	3205/0015:0103	4400-0332-9337	Akmenės r. sav. Latvelių k.
149	3205/0015:0116	4400-3881-3297	Akmenės r. sav. Latvelių k.
150	3205/0015:0151	3205-0015-0151	Akmenės r. sav. Latvelių k.
151	3205/0015:0196	4400-2280-1488	Akmenės r. sav. Latvelių k.
152	3205/7001:0002	4400-1757-9490	Akmenės r. sav. Latvelių k.
153	3205/0015:0058	3205-0015-0058	Akmenės r. sav. Latvelių k. 4
154	3205/0014:0011	3205-0014-0011	Akmenės r. sav. Latvelių k. 5
155	3203/0010:0011	3203-0010-0011	Akmenės r. sav. Menčių k.
156	3203/0010:0016	3203-0010-0016	Akmenės r. sav. Menčių k.
157	3203/0010:0024	3203-0010-0024	Akmenės r. sav. Menčių k.
158	3203/0010:0025	3203-0010-0025	Akmenės r. sav. Menčių k.
159	3203/0010:0038	4400-2864-1163	Akmenės r. sav. Menčių k.
160	3203/0010:0041	4400-3059-0568	Akmenės r. sav. Menčių k.
161	3203/0010:0048	4400-3060-4396	Akmenės r. sav. Menčių k.
162	3203/0010:0092	4400-3060-4485	Akmenės r. sav. Menčių k.
163	3203/0010:0094	4400-3060-6886	Akmenės r. sav. Menčių k.
164	3203/0010:0095	4400-3060-6947	Akmenės r. sav. Menčių k.
165	3203/0010:0096	4400-3060-7022	Akmenės r. sav. Menčių k.
166	3203/0010:0097	4400-3060-7077	Akmenės r. sav. Menčių k.
167	3203/0010:0100	4400-3060-9717	Akmenės r. sav. Menčių k.
168	3203/0010:0103	4400-3134-9865	Akmenės r. sav. Menčių k.
169	3203/0011:0088	4400-1231-4186	Akmenės r. sav. Menčių k.
170	3203/0012:0011	3203-0012-0011	Akmenės r. sav. Menčių k.
171	3203/0012:0012	3203-0012-0012	Akmenės r. sav. Menčių k.
172	3203/0012:0013	3203-0012-0013	Akmenės r. sav. Menčių k.
173	3203/0012:0014	3203-0012-0014	Akmenės r. sav. Menčių k.
174	3203/0012:0017	3203-0012-0017	Akmenės r. sav. Menčių k.
175	3203/0012:0023	3203-0012-0023	Akmenės r. sav. Menčių k.
176	3203/0012:0028	3203-0012-0028	Akmenės r. sav. Menčių k.
177	3203/0012:0029	3203-0012-0029	Akmenės r. sav. Menčių k.
178	3203/0012:0033	3203-0012-0033	Akmenės r. sav. Menčių k.
179	3203/0012:0034	3203-0012-0034	Akmenės r. sav. Menčių k.
180	3203/0012:0035	3203-0012-0035	Akmenės r. sav. Menčių k.
181	3203/0012:0036	3203-0012-0036	Akmenės r. sav. Menčių k.
182	3203/0012:0041	3203-0012-0041	Akmenės r. sav. Menčių k.
183	3203/0012:0047	3203-0012-0047	Akmenės r. sav. Menčių k.
184	3203/0012:0048	3203-0012-0048	Akmenės r. sav. Menčių k.
185	3203/0012:0050	3203-0012-0050	Akmenės r. sav. Menčių k.
186	3203/0012:0054	3203-0012-0054	Akmenės r. sav. Menčių k.
187	3203/0012:0059	3203-0012-0059	Akmenės r. sav. Menčių k.
188	3203/0012:0060	3203-0012-0060	Akmenės r. sav. Menčių k.
189	3203/0012:0061	3203-0012-0061	Akmenės r. sav. Menčių k.
190	3203/0012:0066	3203-0012-0066	Akmenės r. sav. Menčių k.
191	3203/0012:0074	3203-0012-0074	Akmenės r. sav. Menčių k.
192	3203/0012:0075	3203-0012-0075	Akmenės r. sav. Menčių k.
193	3203/0012:0086	3203-0012-0086	Akmenės r. sav. Menčių k.
194	3203/0012:0115	3203-0012-0115	Akmenės r. sav. Menčių k.
195	3203/0012:0135	4400-1105-1188	Akmenės r. sav. Menčių k.
196	3203/0012:0153	4400-1944-2581	Akmenės r. sav. Menčių k.

197	3203/0012:0161	4400-2328-8453	Akmenės r. sav. Menčių k.
198	3203/0012:0163	4400-2329-2711	Akmenės r. sav. Menčių k.
199	3203/0012:0176	4400-2502-7254	Akmenės r. sav. Menčių k.
200	3203/0012:0177	4400-2502-7310	Akmenės r. sav. Menčių k.
201	3203/0012:0187	4400-5117-4986	Akmenės r. sav. Menčių k.
202	3203/0012:0100	3203-0012-0100	Akmenės r. sav. Menčių k. Aušros g. 11
203	3203/0012:0123	4400-0202-3007	Akmenės r. sav. Menčių k. Aušros g. 13
204	3203/0012:0007	3203-0012-0007	Akmenės r. sav. Menčių k. Aušros g. 17
205	3203/0012:0147	4400-1492-6706	Akmenės r. sav. Menčių k. Aušros g. 21
206	3203/0012:0058	4400-2623-2554	Akmenės r. sav. Menčių k. Aušros g. 5B
207	3203/0012:0009	3203-0012-0009	Akmenės r. sav. Menčių k. Aušros g. 9
208	3203/0012:0189	4400-4839-5368	Akmenės r. sav. Menčių k. Paupio g. 8
209	3203/0010:0074	3203-0012-0058	Akmenės r. sav. Menčių k. Ryto g. 1
210	3203/0010:0012	3203-0010-0012	Akmenės r. sav. Menčių k. Ryto g. 3
211	3233/0007:0136	4400-0910-6472	Akmenės r. sav. Naujosios Akmenės m. Žagarės g. 2A
212	3245/0005:0108	4400-0126-9405	Akmenės r. sav. Padarbių k.
213	3240/0003:0006	3240-0003-0006	Akmenės r. sav. Pagamės k.
214	3240/0003:0013	3240-0003-0013	Akmenės r. sav. Pagamės k.
215	3240/0003:0045	4400-0096-4147	Akmenės r. sav. Pagamės k.
216	3240/0003:0067	4400-4657-0447	Akmenės r. sav. Pagamės k.
217	3240/0003:0036	4400-2975-9050	Akmenės r. sav. Pagamės k. 1
218	3203/0010:0047	4400-3059-8190	Akmenės r. sav. Pašakarnių k.
219	3203/0010:0085	4400-3059-4535	Akmenės r. sav. Pašakarnių k.
220	3203/0010:0087	4400-3059-9832	Akmenės r. sav. Pašakarnių k.
221	3203/0010:0090	4400-3060-1356	Akmenės r. sav. Pašakarnių k.
222	3203/0010:0091	4400-3060-2103	Akmenės r. sav. Pašakarnių k.
223	3203/0011:0002	3203-0011-0002	Akmenės r. sav. Pašakarnių k.
224	3203/0011:0028	3203-0011-0028	Akmenės r. sav. Pašakarnių k.
225	3203/0011:0028	3203-0011-0028	Akmenės r. sav. Pašakarnių k.
226	3203/0011:0063	4400-0102-2715	Akmenės r. sav. Pašakarnių k.
227	3203/0011:0117	4400-3103-1228	Akmenės r. sav. Pašakarnių k.
228	3203/0011:0118	4400-3103-3133	Akmenės r. sav. Pašakarnių k.
229	3203/0011:0118	4400-3103-3133	Akmenės r. sav. Pašakarnių k.
230	3203/0011:0138	4400-3117-0122	Akmenės r. sav. Pašakarnių k.
231	3203/0011:0139	4400-3117-1263	Akmenės r. sav. Pašakarnių k.
232	3223/0001:0029	4400-2543-5350	Akmenės r. sav. Pašakarnių k.
233	3223/0001:0029	4400-2543-5350	Akmenės r. sav. Pašakarnių k.
234	3223/0001:0029	4400-2543-5350	Akmenės r. sav. Pašakarnių k.
235	3223/0001:0030	4400-2543-6168	Akmenės r. sav. Pašakarnių k.
236	3223/0001:0033	4400-2578-8241	Akmenės r. sav. Pašakarnių k.
237	3203/0011:0094	4400-1518-4810	Akmenės r. sav. Pašakarnių k. Pašakarnių g. 2
238	3203/0010:0081	4400-3059-3805	Akmenės r. sav. Pašakarnių k. Pašakarnių g. 7
239	3205/0005:0011	3205-0005-0011	Akmenės r. sav. Pelkelės k.
240	3205/0005:0052	3205-0005-0052	Akmenės r. sav. Pelkelės k.
241	3205/0005:0053	3205-0005-0053	Akmenės r. sav. Pelkelės k.
242	3205/0005:0061	3205-0005-0061	Akmenės r. sav. Pelkelės k.
243	3205/0005:0063	3205-0005-0063	Akmenės r. sav. Pelkelės k.
244	3205/0005:0071	3205-0005-0071	Akmenės r. sav. Pelkelės k.
245	3205/0005:0076	3205-0005-0076	Akmenės r. sav. Pelkelės k.

246	3205/0005:0077	3205-0005-0077	Akmenės r. sav. Pelkelės k.
247	3205/0005:0097	3205-0005-0097	Akmenės r. sav. Pelkelės k.
248	3205/0005:0103	3205-0005-0103	Akmenės r. sav. Pelkelės k.
249	3205/0005:0128	3205-0005-0128	Akmenės r. sav. Pelkelės k.
250	3205/0005:0141	3205-0005-0141	Akmenės r. sav. Pelkelės k.
251	3205/0005:0164	3205-0005-0164	Akmenės r. sav. Pelkelės k.
252	3205/0005:0217	4400-0313-0334	Akmenės r. sav. Pelkelės k.
253	3205/0005:0219	4400-0313-1718	Akmenės r. sav. Pelkelės k.
254	3205/0005:0220	4400-0313-1764	Akmenės r. sav. Pelkelės k.
255	3205/0005:0233	4400-0432-0801	Akmenės r. sav. Pelkelės k.
256	3205/0005:0237	4400-0455-9388	Akmenės r. sav. Pelkelės k.
257	3205/0005:0281	4400-1982-6449	Akmenės r. sav. Pelkelės k.
258	3205/0005:0285	4400-2028-8315	Akmenės r. sav. Pelkelės k.
259	3205/0005:0294	4400-2251-9494	Akmenės r. sav. Pelkelės k.
260	3205/0005:0295	4400-2251-9557	Akmenės r. sav. Pelkelės k.
261	3205/0005:0321	4400-4834-2661	Akmenės r. sav. Pelkelės k.
262	3205/0005:0324	4400-4900-1465	Akmenės r. sav. Pelkelės k.
263	3205/0005:0008	3205-0005-0008	Akmenės r. sav. Pelkelės k. Kruopių g. 26
264	3205/0005:0218	4400-0313-1042	Akmenės r. sav. Pelkelės k. Kruopių g. 28
265	3205/0005:0259	4400-0910-7237	Akmenės r. sav. Pelkelės k. Kruopių g. 30
266	3205/0005:0275	4400-1758-2419	Akmenės r. sav. Pelkelės k. Pievų g. 1A
267	3245/0004:0050	3245-0004-0050	Akmenės r. sav. Rudausių k.
268	3245/0004:0083	4400-2179-0952	Akmenės r. sav. Rudausių k.
269	3245/0005:0024	3245-0005-0024	Akmenės r. sav. Rudausių k.
270	3245/0005:0026	3245-0005-0026	Akmenės r. sav. Rudausių k.
271	3245/0005:0032	3245-0005-0032	Akmenės r. sav. Rudausių k.
272	3245/0005:0033	3245-0005-0033	Akmenės r. sav. Rudausių k.
273	3245/0005:0086	3245-0005-0086	Akmenės r. sav. Rudausių k.
274	3245/0005:0087	3245-0005-0087	Akmenės r. sav. Rudausių k.
275	3245/0005:0101	3245-0005-0101	Akmenės r. sav. Rudausių k.
276	3245/0005:0103	4400-0077-2236	Akmenės r. sav. Rudausių k.
277	3245/0005:0119	4400-0822-8260	Akmenės r. sav. Rudausių k.
278	3245/0005:0123	4400-0841-6246	Akmenės r. sav. Rudausių k.
279	3245/0005:0124	4400-0843-6053	Akmenės r. sav. Rudausių k.
280	3245/0005:0125	4400-0874-2514	Akmenės r. sav. Rudausių k.
281	3245/0005:0126	4400-0910-6883	Akmenės r. sav. Rudausių k.
282	3245/0005:0128	4400-1009-7895	Akmenės r. sav. Rudausių k.
283	3245/0005:0129	4400-1009-8038	Akmenės r. sav. Rudausių k.
284	3245/0005:0131	4400-1049-4485	Akmenės r. sav. Rudausių k.
285	3245/0005:0139	4400-2380-5918	Akmenės r. sav. Rudausių k.
286	3245/0005:0144	4400-4336-7746	Akmenės r. sav. Rudausių k.
287	3245/0005:0145	4400-4486-7218	Akmenės r. sav. Rudausių k.
288	3245/0005:0146	4400-4613-0470	Akmenės r. sav. Rudausių k.
289	3245/0006:0103	4400-0125-4188	Akmenės r. sav. Rudausių k.
290	3245/0006:0150	4400-0822-7996	Akmenės r. sav. Rudausių k.
291	3245/0006:0177	4400-2257-6776	Akmenės r. sav. Rudausių k.
292	3245/0006:0186	4400-3002-8718	Akmenės r. sav. Rudausių k.
293	3245/0006:0187	4400-3002-8761	Akmenės r. sav. Rudausių k.
294	3245/0006:0200	4400-5548-5811	Akmenės r. sav. Rudausių k.
295	3245/0006:0202	4400-5548-4147	Akmenės r. sav. Rudausių k.

296	3245/0005:0130	4400-1049-4409	Akmenės r. sav. Rudausių k. 1
297	3245/0001:0051	3245-0001-0051	Akmenės r. sav. Sablausių k.
298	3245/0001:0090	3245-0001-0090	Akmenės r. sav. Sablausių k.
299	3245/0001:0190	4400-0812-9784	Akmenės r. sav. Sablausių k.
300	3245/0001:0191	4400-0812-9720	Akmenės r. sav. Sablausių k.
301	3245/0002:0025	3245-0002-0025	Akmenės r. sav. Sablausių k.
302	3245/0002:0034	3245-0002-0034	Akmenės r. sav. Sablausių k.
303	3245/0002:0038	3245-0002-0038	Akmenės r. sav. Sablausių k.
304	3245/0002:0049	3245-0002-0049	Akmenės r. sav. Sablausių k.
305	3245/0002:0054	3245-0002-0054	Akmenės r. sav. Sablausių k.
306	3245/0002:0056	3245-0002-0056	Akmenės r. sav. Sablausių k.
307	3245/0002:0057	3245-0002-0057	Akmenės r. sav. Sablausių k.
308	3245/0002:0069	3245-0002-0069	Akmenės r. sav. Sablausių k.
309	3245/0002:0071	3245-0002-0071	Akmenės r. sav. Sablausių k.
310	3245/0002:0076	3245-0002-0076	Akmenės r. sav. Sablausių k.
311	3245/0002:0079	3245-0002-0079	Akmenės r. sav. Sablausių k.
312	3245/0002:0080	3245-0002-0080	Akmenės r. sav. Sablausių k.
313	3245/0002:0081	3245-0002-0081	Akmenės r. sav. Sablausių k.
314	3245/0002:0083	3245-0002-0083	Akmenės r. sav. Sablausių k.
315	3245/0002:0085	3245-0002-0085	Akmenės r. sav. Sablausių k.
316	3245/0002:0086	3245-0002-0086	Akmenės r. sav. Sablausių k.
317	3245/0002:0089	3245-0002-0089	Akmenės r. sav. Sablausių k.
318	3245/0002:0090	3245-0002-0090	Akmenės r. sav. Sablausių k.
319	3245/0002:0102	3245-0002-0102	Akmenės r. sav. Sablausių k.
320	3245/0002:0103	4400-0141-8306	Akmenės r. sav. Sablausių k.
321	3245/0002:0107	4400-0184-3312	Akmenės r. sav. Sablausių k.
322	3245/0002:0113	4400-0207-0784	Akmenės r. sav. Sablausių k.
323	3245/0002:0116	4400-0222-6677	Akmenės r. sav. Sablausių k.
324	3245/0002:0117	4400-0243-4015	Akmenės r. sav. Sablausių k.
325	3245/0002:0118	4400-0252-7360	Akmenės r. sav. Sablausių k.
326	3245/0002:0120	4400-0254-3753	Akmenės r. sav. Sablausių k.
327	3245/0002:0133	4400-0359-4560	Akmenės r. sav. Sablausių k.
328	3245/0002:0135	4400-0359-5690	Akmenės r. sav. Sablausių k.
329	3245/0002:0136	4400-0360-3190	Akmenės r. sav. Sablausių k.
330	3245/0002:0137	4400-0360-4033	Akmenės r. sav. Sablausių k.
331	3245/0002:0138	4400-0360-4122	Akmenės r. sav. Sablausių k.
332	3245/0002:0139	4400-0362-6064	Akmenės r. sav. Sablausių k.
333	3245/0002:0150	4400-0439-9017	Akmenės r. sav. Sablausių k.
334	3245/0002:0151	4400-0440-7183	Akmenės r. sav. Sablausių k.
335	3245/0002:0153	4400-0441-9630	Akmenės r. sav. Sablausių k.
336	3245/0002:0155	4400-0453-3546	Akmenės r. sav. Sablausių k.
337	3245/0002:0166	4400-0820-3658	Akmenės r. sav. Sablausių k.
338	3245/0002:0171	4400-0910-6207	Akmenės r. sav. Sablausių k.
339	3245/0002:0172	4400-0963-2560	Akmenės r. sav. Sablausių k.
340	3245/0002:0178	4400-1433-1465	Akmenės r. sav. Sablausių k.
341	3245/0002:0179	4400-1508-8347	Akmenės r. sav. Sablausių k.
342	3245/0002:0183	4400-1815-1623	Akmenės r. sav. Sablausių k.
343	3245/0002:0191	4400-2163-2980	Akmenės r. sav. Sablausių k.
344	3245/0002:0192	4400-2163-3245	Akmenės r. sav. Sablausių k.
345	3245/0002:0193	4400-2191-3093	Akmenės r. sav. Sablausių k.

346	3245/0002:0195	4400-2259-1152	Akmenės r. sav. Sablausių k.
347	3245/0002:0211	4400-2815-3333	Akmenės r. sav. Sablausių k.
348	3245/0002:0217	3245-0001-0017	Akmenės r. sav. Sablausių k.
349	3245/0002:0238	4400-5223-0536	Akmenės r. sav. Sablausių k.
350	3245/0002:0239	4400-5223-3282	Akmenės r. sav. Sablausių k.
351	3245/0006:0003	3245-0006-0003	Akmenės r. sav. Sablausių k.
352	3245/0006:0005	3245-0006-0005	Akmenės r. sav. Sablausių k.
353	3245/0006:0010	3245-0006-0010	Akmenės r. sav. Sablausių k.
354	3245/0006:0038	3245-0006-0038	Akmenės r. sav. Sablausių k.
355	3245/0006:0039	3245-0006-0039	Akmenės r. sav. Sablausių k.
356	3245/0006:0144	4400-0441-5874	Akmenės r. sav. Sablausių k.
357	3245/0006:0146	4400-0453-4321	Akmenės r. sav. Sablausių k.
358	3245/0006:0149	4400-0820-3170	Akmenės r. sav. Sablausių k.
359	3245/0006:0190	4400-4258-1795	Akmenės r. sav. Sablausių k.
360	3245/0006:0191	4400-4258-1019	Akmenės r. sav. Sablausių k.
361	3240/0003:0017	3240-0003-0017	Akmenės r. sav. Šemetaičių k.
362	3240/0003:0024	3240-0003-0024	Akmenės r. sav. Šemetaičių k.
363	3240/0003:0028	3240-0003-0028	Akmenės r. sav. Šemetaičių k.
364	3240/0003:0030	3240-0003-0030	Akmenės r. sav. Šemetaičių k.
365	3240/0003:0031	3240-0003-0031	Akmenės r. sav. Šemetaičių k.
366	3240/0003:0035	4400-2835-2992	Akmenės r. sav. Šemetaičių k.
367	3240/0003:0040	3240-0003-0040	Akmenės r. sav. Šemetaičių k.
368	3240/0003:0049	4400-0110-9812	Akmenės r. sav. Šemetaičių k.
369	3240/0003:0054	4400-0736-4514	Akmenės r. sav. Šemetaičių k.
370	3240/0003:0060	4400-0836-4324	Akmenės r. sav. Šemetaičių k.
371	3240/0003:0061	4400-0879-2707	Akmenės r. sav. Šemetaičių k.
372	3240/0003:0066	4400-2000-1983	Akmenės r. sav. Šemetaičių k.
373	3240/0003:0069	4400-2241-0620	Akmenės r. sav. Šemetaičių k.
374	3240/0003:0072	4400-2384-7843	Akmenės r. sav. Šemetaičių k.
375	3240/0003:0073	4400-5025-7764	Akmenės r. sav. Šemetaičių k.
376	3240/0003:0074	4400-4953-0523	Akmenės r. sav. Šemetaičių k.
377	3240/0003:0075	4400-5366-1031	Akmenės r. sav. Šemetaičių k.
378	3240/0003:0077	4400-5515-1858	Akmenės r. sav. Šemetaičių k.
379	3240/0003:0078	4400-5754-7716	Akmenės r. sav. Šemetaičių k.
380	3205/0008:0050	4400-2179-1435	Akmenės r. sav. Zabikų k.
381	3205/0008:0051	4400-2179-1546	Akmenės r. sav. Zabikų k.
382	3245/7001:0001	4400-4460-4813	Akmenės r. sav.

Priedas 2. Laisvos valstybinės žemės plotų, patenkančių į magistralinių dujotiekių vietovės klasių teritorijas, sąrašas

Laisvos valstybinės žemės ploto Nr.	Centro koordinatė		Kadastro vietovė
	X	Y	
1	6220799.5300	429568.8000	Papilė
2	6221416.1600	429893.7600	Papilė
3	6221944.9400	429670.3000	Papilė
4	6223060.2200	429888.6900	Eglesiai
5	6224222.9900	429294.2600	Papilė

6	6225558.3300	429290.8200	Eglesiai
7	6225854.4900	429496.2800	Eglesiai
8	6225795.4600	428751.1500	Eglesiai
9	6226071.3600	428991.1400	Eglesiai
10	6225788.9500	428263.5800	Eglesiai
11	6225756.1300	428129.3500	Eglesiai
12	6225674.7400	427954.8300	Eglesiai
13	6225430.1900	427552.5400	Eglesiai
14	6225213.9700	426801.8200	Eglesiai
15	6225208.0600	426789.6400	Eglesiai
16	6225685.5200	427011.8700	Eglesiai
17	6225286.8000	426789.6400	Eglesiai
18	6225312.8600	426141.1500	Eglesiai
19	6225593.0500	425958.7500	Eglesiai
20	6225608.8900	425626.5700	Eglesiai
21	6225680.1000	425606.8300	Eglesiai
22	6225936.7500	425675.4200	Eglesiai
23	6226755.6200	429784.6200	Eglesiai
24	6227505.2300	429957.8900	Eglesiai
25	6228877.9000	429896.0200	Eglesiai
26	6229737.8300	430051.4300	Eglesiai
27	6230768.4000	430138.4900	Sabliauskai
28	6231373.7600	430359.1600	Sabliauskai
29	6231713.1600	430361.8600	Sabliauskai
30	6232365.1900	430747.0600	Sabliauskai
31	6232617.4000	430901.4500	Sabliauskai
32	6234783.8500	431198.6900	Sabliauskai
33	6235173.5000	431411.4900	Sabliauskai
34	6236612.4600	431076.8800	Sabliauskai
35	6236350.8200	431318.2400	Alkiškiai
36	6237301.7000	431390.2200	Alkiškiai
37	6237361.6800	431377.3000	Alkiškiai
38	6237468.2500	431429.6200	Alkiškiai
39	6237972.2200	431782.8800	Alkiškiai
40	6238741.9300	431771.0700	Alkiškiai
41	6239218.3300	432170.0100	Alkiškiai
42	6239343.4000	432225.0200	Alkiškiai
43	6240253.8800	432978.2500	Alkiškiai
44	6240396.0900	432944.9100	Alkiškiai
45	6240625.9600	432596.4300	Alkiškiai
46	6242066.8100	432704.5000	Naujoji Akmenė m.
47	6226671.8000	429499.4300	Eglesiai

DETALŪS METADUOMENYS

Dokumento sudarytojas (-ai)	Lietuvos Respublikos energetikos ministerija 302308327, Gedimino pr. 38, LT-01104 Vilnius
Dokumento pavadinimas (antraštė)	DĖL AKMENĖS RAJONO SAVIVALDYBĖS TERITORIJOJE ESANČIŲ MAGISTRALINIŲ DUJOTIEKIŲ VIETOVĖS KLASIŲ TERITORIJŲ PLANO PATVIRTINIMO
Dokumento registracijos data ir numeris	2023-06-01 Nr. 1-167
Dokumento gavimo data ir dokumento gavimo registracijos numeris	–
Dokumento specifikacijos identifikavimo žymuo	ADOC-V1.0
Parašo paskirtis	Suderinimas
Parašą sukūrusio asmens vardas, pavardė ir pareigos	Giedrė Šeškevičienė, Vyriausiasis specialistas, Energetinio saugumo grupė
Sertifikatas išduotas	GIEDRĖ ŠEŠKEVIČIENĖ, Lietuvos Respublikos energetikos ministerija LT
Parašo sukūrimo data ir laikas	2023-05-31 13:28:14 (GMT+03:00)
Parašo formatas	XAdES-EPES
Laiko žymoje nurodytas laikas	–
Informacija apie sertifikavimo paslaugų teikėją	ADIC CA-B, Asmens dokumentu israsymo centras prie LR VRM LT
Sertifikato galiojimo laikas	2021-11-30 10:54:13 – 2024-11-29 10:54:13
Parašo paskirtis	Suderinimas
Parašą sukūrusio asmens vardas, pavardė ir pareigos	Dainius Bražiūnas, Grupės vadovas, Energetinio saugumo grupė
Sertifikatas išduotas	DAINIUS BRAŽIŪNAS LT
Parašo sukūrimo data ir laikas	2023-05-31 14:34:27 (GMT+03:00)
Parašo formatas	XAdES-EPES
Laiko žymoje nurodytas laikas	–
Informacija apie sertifikavimo paslaugų teikėją	EID-SK 2016, AS Sertifitseerimiskeskus EE
Sertifikato galiojimo laikas	2022-08-10 13:08:16 – 2027-08-09 23:59:59
Parašo paskirtis	Suderinimas
Parašą sukūrusio asmens vardas, pavardė ir pareigos	Giedrė Maksimovienė, Patarėjas, Teisės ir personalo grupė
Sertifikatas išduotas	GIEDRĖ MAKSIMOVIEŅĖ, Lietuvos Respublikos energetikos ministerija LT
Parašo sukūrimo data ir laikas	2023-05-31 14:59:54 (GMT+03:00)
Parašo formatas	XAdES-EPES
Laiko žymoje nurodytas laikas	–
Informacija apie sertifikavimo paslaugų teikėją	ADIC CA-B, Asmens dokumentu israsymo centras prie LR VRM LT
Sertifikato galiojimo laikas	2023-04-19 09:30:47 – 2026-04-18 09:30:47
Parašo paskirtis	Suderinimas
Parašą sukūrusio asmens vardas, pavardė ir pareigos	Inga Žilienė, Viceministras
Sertifikatas išduotas	INGA ŽILIEŅĖ, Lietuvos Respublikos energetikos ministerija LT
Parašo sukūrimo data ir laikas	2023-05-31 15:29:26 (GMT+03:00)
Parašo formatas	XAdES-EPES
Laiko žymoje nurodytas laikas	–
Informacija apie sertifikavimo paslaugų teikėją	ADIC CA-B, Asmens dokumentu israsymo centras prie LR VRM LT
Sertifikato galiojimo laikas	2023-05-10 13:47:56 – 2026-05-09 13:47:56
Parašo paskirtis	Pasirašymas
Parašą sukūrusio asmens vardas, pavardė ir pareigos	Dainius Kreivys, Ministras
Sertifikatas išduotas	DAINIUS KREIVYS, Lietuvos Respublikos energetikos ministerija LT
Parašo sukūrimo data ir laikas	2023-06-01 10:48:03 (GMT+03:00)

DETALŪS METADUOMENYS

Parašo formatas	XAdES-T
Laiko žymoje nurodytas laikas	2023-06-01 10:48:15 (GMT+03:00)
Informacija apie sertifikavimo paslaugų teikėją	ADIC CA-B, Asmens dokumentu israsymo centras prie LR VRM LT
Sertifikato galiojimo laikas	2023-05-10 14:08:01 – 2026-05-09 14:08:01
Informacija apie būdus, naudotus metaduomenų vientisumui užtikrinti	"Registravimas" paskirties metaduomenų vientisumas užtikrintas naudojant "RCSC IssuingCA, VI Registru centras - i.k. 124110246 LT" išduotą sertifikatą "DBSIS, Informatikos ir ryšių departamentas prie Lietuvos Respublikos vidaus reikalų ministerijos, į.k.188774822 LT", sertifikatas galioja nuo 2022-05-19 16:48:06 iki 2025-05-18 16:48:06
Pagrindinio dokumento priedų skaičius	1
Pagrindinio dokumento pridedamų dokumentų skaičius	–
Priedamo dokumento sudarytojas (-ai)	–
Priedamo dokumento pavadinimas (antraštė)	–
Priedamo dokumento registracijos data ir numeris	–
Programinės įrangos, kuria naudojantis sudarytas elektroninis dokumentas, pavadinimas	DBSIS, versija 3.5.72.2
Informacija apie elektroninio dokumento ir elektroninio (-ių) parašo (-ų) tikrinimą (tikrinimo data)	Atitinka specifikacijos keliamus reikalavimus. Visi dokumente esantys elektroniniai parašai galioja (2023-06-01 10:59:39)
Paieškos nuoroda	–
Papildomi metaduomenys	Nuorašą suformavo 2023-06-01 10:59:40 DBSIS