



LIETUVOS RESPUBLIKOS ENERGETIKOS MINISTRAS

**ĮSAKYMAS
DĖL ANYKŠČIŲ RAJONO SAVIVALDYBĖS TERITORIJOJE ESANČIŲ
MAGISTRALINIŲ DUJOTIEKIŲ VIETOVĖS KLASIŲ TERITORIJŲ PLANO
PATVIRTINIMO**

2023 m.

d. Nr.

Vilnius

Vadovaudamasis Lietuvos Respublikos specialiųjų žemės naudojimo sąlygų įstatymo 6 straipsnio 1 dalies 6 punktu, 9 straipsnio 3 dalimi, 141 straipsnio 5 dalimi, Lietuvos Respublikos Vyriausybės 2019 m. gruodžio 11 d. nutarimo Nr. 1248 „Dėl Lietuvos Respublikos specialiųjų žemės naudojimo sąlygų įstatymo įgyvendinimo“ 2.3 papunkčiu, Elektros tinklų, magistralinių dujotiekių ir naftotiekių (produktotiekių), skirstomųjų dujotiekių, šilumos perdavimo tinklų apsaugos zonų, magistralinių dujotiekių vietovės klasių teritorijų planų rengimo (nerengiant teritorijų planavimo dokumento ar žemės valdos projekto) ir tvirtinimo tvarkos aprašo, patvirtinto Lietuvos Respublikos energetikos ministro 2020 m. spalio 13 d. įsakymu Nr. 1-339 „Dėl Elektros tinklų, magistralinių dujotiekių ir naftotiekių (produktotiekių), skirstomųjų dujotiekių, šilumos perdavimo tinklų apsaugos zonų, magistralinių dujotiekių vietovės klasių teritorijų planų rengimo (nerengiant teritorijų planavimo dokumento ar žemės valdos projekto) ir tvirtinimo tvarkos aprašo patvirtinimo“, 18 punktu ir atsižvelgdamas į valstybės įmonės Registrų centro, atstovaujancios AB „Amber Grid“ pagal 2022 m. rugsėjo 22 d. įgaliojimą Nr. 9-67, 2022 m. lapkričio 9 d. prašymą Nr. SP-117507 (4.55 Mr) „Prašymas organizuoti plano patvirtinimą“:

1. T v i r t i n u Anykščių rajono savivaldybės teritorijoje esančių magistralinių dujotiekių vietovės klasių teritorijų planą (pridedama).

2. N u s t a t a u, kad:

2.1. šis įsakymas įsigalioja 2023 m. rugpjūčio 1 d.

2.2. šis įsakymas ir Anykščių rajono savivaldybės teritorijoje esančių magistralinių dujotiekių vietovės klasių teritorijų planas skelbiami AB „Amber Grid“ interneto svetainėje www.ambergrid.lt.

Energetikos ministras

Dainius Kreivys

Anykščių rajono savivaldybės teritorijoje esančių magistralinių dujotiekių vietovės klasių teritorijų planas

AIŠKINAMASIS RAŠTAS

1. Plano inicijavimo pagrindai, tikslas ir uždaviniai:

Anykščių rajono savivaldybės teritorijoje esančių magistralinių dujotiekių vietovės klasių teritorijų planas (toliau – **Planas**) rengiamas įgyvendinant Lietuvos Respublikos (toliau – **LR**) specialiųjų žemės naudojimo sąlygų įstatymo (toliau – **SŽNS įstatymas**) įstatymo 141 str. 5 d. įtvirtintas nuostatas – Vyriausybės įgalios institucijos (šiuo atveju LR energetikos ministerijos) nustatyta tvarka tvirtinamais planais, žemėlapiais ir (ar) schemomis SŽNS įstatyme nurodytos teritorijos (įskaitant magistralinių dujotiekių (toliau – ir **MD**) vietovės klasių teritorijas (toliau – ir **MD teritorijos**) turi būti nustatytos dėl ūkinės ir (ar) kitokios veiklos, kuriai vykdyti iki šio įstatymo įsigaliojimo dienos šių teritorijų nustatyti nereikėjo, kai ši veikla vykdoma ar jai vykdyti statybą leidžiantys dokumentai išduoti.

Planas rengiamas ir MD teritorijos jame nustatomos nerengiant teritorijų planavimo dokumento ar žemės valdos projekto. Plano rengimo, viešinimo ir tvirtinimo tvarką nustato LR energetikos ministro 2020 m. spalio 13 d. įsakymu Nr. 1-339 patvirtintas Elektros tinklų, magistralinių dujotiekių ir naftotiekių (produktotiekių), skirstomųjų dujotiekių, šilumos perdavimo tinklų apsaugos zonų, magistralinių dujotiekių vietovės klasių teritorijų planų rengimo (nerengiant teritorijų planavimo dokumento ar žemės valdos projekto) ir tvirtinimo tvarkos aprašas.

Rengiant LR energetikos ministro įsakymu tvirtintą Planą MD teritorijoms nustatyti, kai žemės savininko, valstybinės ar savivaldybės žemės patikėtinio sutikimas neprivalomas (vadovaujantis SŽNS įstatymo 141 str. 5 d. nuostatomis), reikalinga įvykdyti šiuos uždavinius:

- i) nustatyti MD teritorijas, kuriose taikomos specialiosios žemės naudojimo sąlygos;
- ii) įrašyti (įregistruoti) Planu nustatytas MD teritorijas į Nekilnojamojo turto kadastrą ir Nekilnojamojo turto registrą;
- iii) SŽNS įstatymo 11 str. numatyta tvarka informuoti asmenis apie Planu nustatytas MD teritorijas, jų dydį bei šiose teritorijose taikomas specialiąsias žemės naudojimo sąlygas.

Plano iniciatorius: AB „Amber Grid“ – Lietuvos gamtinių dujų perdavimo sistemos operatorius, atsakingas už gamtinių dujų perdavimą (transportavimą aukšto slėgio vamzdiniais) sistemos naudotojams, gamtinių dujų infrastruktūros eksploatavimą, priežiūrą ir plėtojimą, veikiantis pagal Valstybinės energetikos reguliavimo tarybos 2015-04-10 išduotą gamtinių dujų perdavimo veiklos licenciją Nr. L2-3 (GDP).

AB „Amber Grid“ kontaktinė informacija: Laisvės pr. 10, Vilnius LT-04215, tel. +370 5 236 0855, el. paštas info@ambergrid.lt, interneto svetainė www.ambergrid.lt.

Už Plano sprendinių rengimo vykdymą atsakingas asmuo – vyresnioji inžinierė Rūta Bastikaitienė, tel. +370 640 42 750, el. paštas r.bastikaitiene@ambergrid.lt.

Plano rengėjas: Valstybės įmonė Registrų centras, Lvivo g. 25-101, LT-09320 Vilnius, tel. +370 5 268 8262, el. paštas info@registrucentras.lt, interneto svetainė www.registrucentras.lt.

Už Plano sprendinių rengimą atsakingas asmuo – Komercinių paslaugų skyriaus Rytų Lietuvos 1 grupės vadovė – Jurgita Aidukienė el. paštas jurgita.aidukiene@registrucentras.lt.

2. Duomenys apie Planą

2.1. Vadovaujantis SŽNS įstatymo 32 str. nuostatomis MD teritorijos nustatomos MD vamzdynams. Anykščių rajono savivaldybės teritorijoje nutiesti MD vamzdynai:

- pirmos vietovės klasės MD vamzdynas Vilnius-Panevėžys-Ryga (unikalus Nr. 4400-4035-4412);
- pirmos vietovės klasės MD vamzdynas Ivacevičiai-Vilnius-Ryga (unikalus Nr. 4400-2452-0856);
- pirmos vietovės klasės MD vamzdynas (unikalus Nr. 4400-4832-0718);
- pirmos vietovės klasės MD vamzdynas (unikalus Nr. 4400-4832-3900).

Dalis MD teritorijų (įskaitant sprendinius), kurios nustatomos dėl Anykščių rajono savivaldybės teritorijoje nutiestų MD vamzdynų, patenka į Utenos, Ukmergės ir Panevėžio rajonų savivaldybių teritorijas.

Taip pat į Anykščių rajono savivaldybės teritoriją patenka dalis MD teritorijų, kurios nustatomos šio plano sprendiniais dėl Panevėžio rajono savivaldybės teritorijoje nutiestų pirmos vietovės klasės MD vamzdynų:

- pirmos vietovės klasės MD vamzdynas Vilnius-Panevėžys-Ryga (unikalus Nr. 4400-4035-6690);
- pirmos vietovės klasės MD vamzdynas Ivacevičiai-Vilnius-Ryga (unikalus Nr. 4400-2258-2636);

Utenos rajono savivaldybės teritorijoje nutiesto pirmos vietovės klasės vamzdyno:

- pirmos vietovės klasės MD vamzdynas atšaka į Utenos DSS (unikalus Nr. 4400-4832-3811); bei Ukmergės rajono savivaldybės teritorijoje nutiesto pirmos vietovės klasės vamzdynų:
- pirmos vietovės klasės MD vamzdynas (unikalus Nr. 4400-4837-9986);
- pirmos vietovės klasės MD vamzdynas (unikalus Nr. 4400-4036-1635);
- pirmos vietovės klasės MD vamzdynas Ivacevičiai-Vilnius-Ryga (unikalus Nr. 4400-2452-4545).

2.2. Su MD susijusios infrastruktūros vietos šiame Plane nepateikiamos.

2.3 Informacija apie objektus, patenkančius į Plano sprendinius pateikta 1 lentelėje. Plano rengėjas yra atsakingas už tinkamą teritorijų nurodymą ir pažymėjimą Plane.

1 lentelė. Informacija apie objektus, patenkančius į Plano sprendinius

Objektai, kuriems nustatomos MD teritorijos	Žemės sklypai (jų dalys), patenkantys į MD teritorijas:		Laisva valstybinė žemė (jos dalis), patekanti į MD teritorijas, bendras plotas, ha
	kiekis, vnt.	bendras plotas, ha	
MD vamzdynai	1031	2024,7743	109,0535

*PASTABA : sklypų persidengimai nebuvo vertinti.

2.4. MD ir MD teritorijos Plano brėžinyje žymimi iki 0,5 m tikslumu.

2.5. Šiuo planu MD ir susijusios infrastruktūros apsaugos zonos nenustatomos. Šių teritorijų nustatymui bus rengiamas (parengtas) atskiras planas.

2.6. Planu nustatomų MD teritorijų dydis įtvirtintas SŽNS įstatymo 33 str. nuostatose, t. y.:

Magistralinių dujotiekių vietovės klasės teritorija – išilgai magistralinio dujotiekio vamzdyno trasos esanti žemės juosta, kurios ribos yra po 200 metrų į abi puses nuo vamzdyno ašies ir 200 metrų atstumu nuo kraštinių jo taškų.

2.7. Vadovaujantis SŽNS įstatymo III skyriaus septintojo skirsnio nuostatomis, Planu nustatomose MD teritorijose taikomos šios specialiosios žemės naudojimo sąlygos:

2.7.1 pagal SŽNS įstatymo 34 str. 1 d. MD teritorijose negavus šių dujotiekių savininko ar valdytojo (šiuo atveju AB „Amber Grid“) pritarimo (derinimo) projektui ar numatomai veiklai, draudžiama:

- 1) formuoti ir pertvarkyti žemės sklypus;
- 2) keisti ir (ar) nustatyti pagrindinę žemės naudojimo paskirtį, žemės sklypų naudojimo būdą (būdus), teritorijos naudojimo reglamentą;
- 3) statyti ir rekonstruoti statinius, įrengti įrenginius;
- 4) keisti statinių ir (ar) patalpų paskirtį;
- 5) organizuoti renginius, susijusius su žmonių susibūrimu;
- 6) pastatus ir (ar) patalpas formuoti kaip atskirus nekilnojamojo turto objektus.

2.7.2. pagal SŽNS įstatymo 34 str. 2 d. magistralinių dujotiekių savininkas ar valdytojas (šiuo atveju AB „Amber Grid“) nepritaria atitinkamam žemės valdos arba kitam projektui ar numatomai veiklai, jeigu šio straipsnio 1 dalyje nurodyti darbai pažeis magistralinių dujotiekių vietovės klasių teritorijose taikomus užstatymo normatyvus, magistralinių dujotiekių techninės saugos reikalavimus ir (ar) kels pavojų aplinkai, žmonių turtui, jų gyvybei ar sveikatai.

3. MD vietovės klasės

3.1. Magistralinio dujotiekio vietovės klasė (toliau – vietovės klasė) – saugos kriterijus, kuriuo apibūdinamas magistralinio dujotiekio vamzdynas ir išilgai šio vamzdyno besitęsianti teritorija, ir pagal kurį nustatomi šioje teritorijoje taikomi užstatymo normatyvai (didžiausias leistinas pastatų ir jų aukštų skaičius, mažiausi leistini atstumai nuo magistralinio dujotiekio iki statinių ir kitų objektų, žemės ir vandens paviršiaus).

3.2. Didžiausią leistiną pastatų ir jų aukštų skaičių vietovės klasės teritorijoje ir vietovės klasės vienetė (vietovės klasės vieneto sąvoka apibrėžta GDĮ 2 str. 47 d.), atsižvelgdama į magistralinio dujotiekio vamzdyno pavojingumo ir rizikos laipsnį, nustato Vyriausybė ar jos įgaliota institucija. Mažiausi leistini atstumai nuo vamzdynų ir kitų įrenginių iki statinių ir kitų objektų, žemės ir vandens paviršiaus nustatomi energetikos ministro patvirtintose gamtinių dujų vamzdynų ir kitų įrenginių apsaugos ir (ar) įrengimo taisyklėse.

4. Nekilnojamojo turto kadastre ir Nekilnojamojo turto registre atsirandantys pakeitimai.

Dėl bet kokių priežasčių po Plano patvirtinimo pasikeitus Nekilnojamojo turto kadastre ir Nekilnojamojo turto registre įregistruotiems žemės sklypų ar į atskirus žemės sklypus nesuformuotos laisvos valstybinės žemės plotų duomenims visais atvejais (įskaitant, bet neapsiribojant: pertvarkius sklypus, žemės sklypų ribas, suformavus naujus žemės sklypus ir kt.) visiems į Plano sprendiniais nustatytas MD teritorijas patenkantiems žemės sklypams ir į atskirus žemės sklypus nesuformuotiems laisvos valstybinės žemės plotams taikomos SŽNS įstatymo 34 str. įtvirtintos specialiosios žemės naudojimo sąlygos.

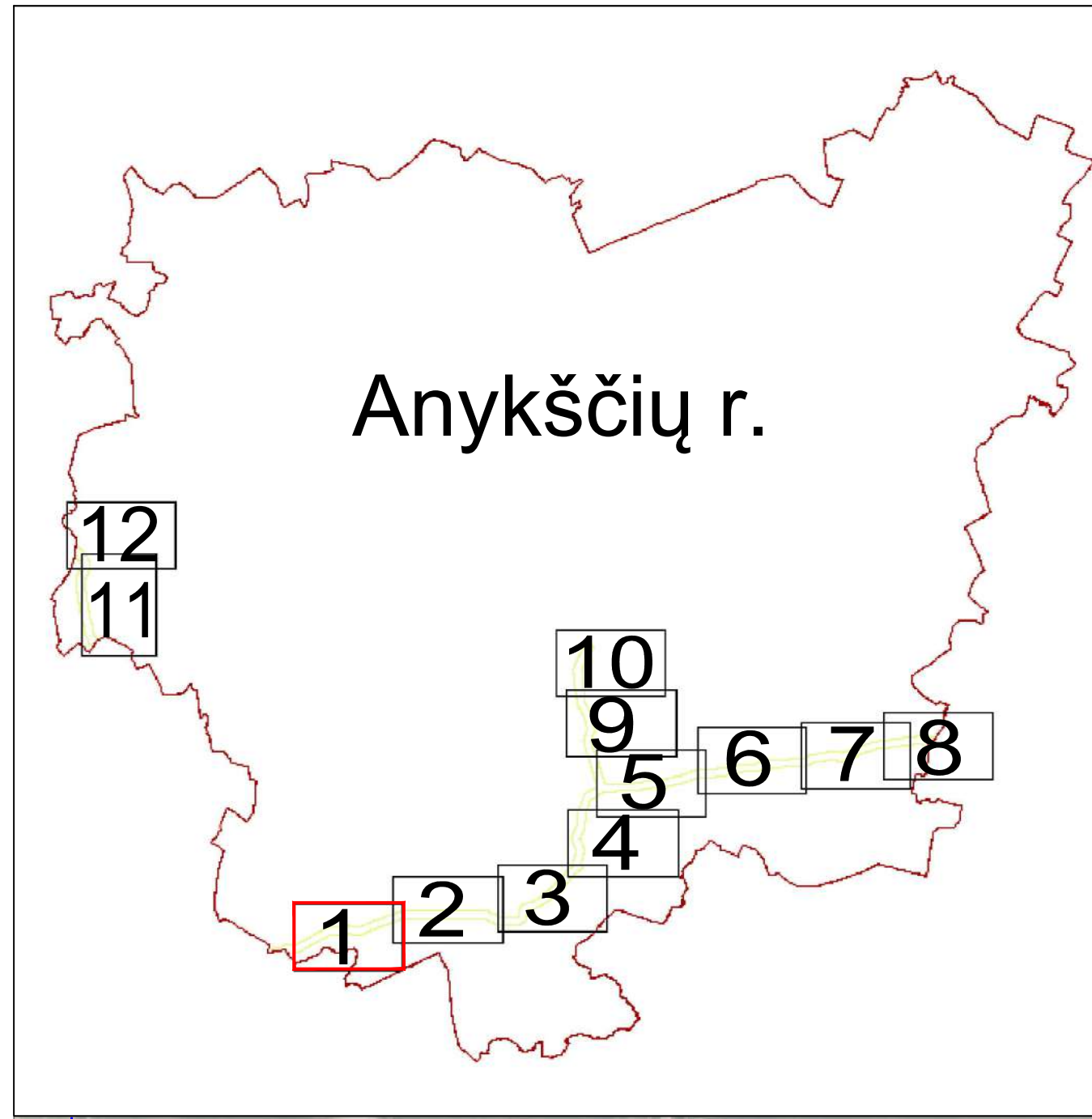

SUTARTINIAI ŽENKLAI	
	I vietovės klasių magistralinio dujotiekių vamzdynas
	Magistralinio dujotiekių vietovės klasių teritorija *
	Savivaldybės teritorijos riba
	Gyvenamosios vietovės
	Žemės sklypo riba
	Laisva valstybinė žemė

Pastabos:

*Vadovaujantis LR specialiąjų žemės naudojimo sąlygų įstatymu Magistralinių dujotiekių vietovės klasių teritorija - išilgai magistralinio dujotiekių vamzdyno trasos esanti žemės juosta, kurios ribos yra po 200 metrų į abi puses nuo vamzdyno ašies ir 200 metrų atstumu nuo kraštinių jo taškų. Plane rodomos bendros magistralinių dujotiekių vietovės klasių teritorijų ribos.

Planas parengtas ortofotografinio žemėlapiu pagrindu:
GDRLT C Nacionalinė žemės tarnyba prie ŽŪM, 2018
GDRLT C Nacionalinė žemės tarnyba prie ŽŪM, 2020
Planas parengtas 2022-08-23 VĮ Registro centro duomenimis

		VALSTYBĖS ĮMONĖ REGISTRŲ CENTRAS	
Livo g. 25-101, 09320 Vilnius, tel. (8 5) 2688262, el. p. info@registrucentras.lt		Duomenys kaupiami ir saugomi Juridinių asmenų registre, kodas 124110246	
kvalifikacijos pažym. Nr. 2M-M-282			
Pareigos	Parašas	Vardas ir pavardė	data
Grupės vadovas		Jurgita Aidukienė	2022-09-12
Matininko asistentas		Mindaugas Ginkus	2022-09-12

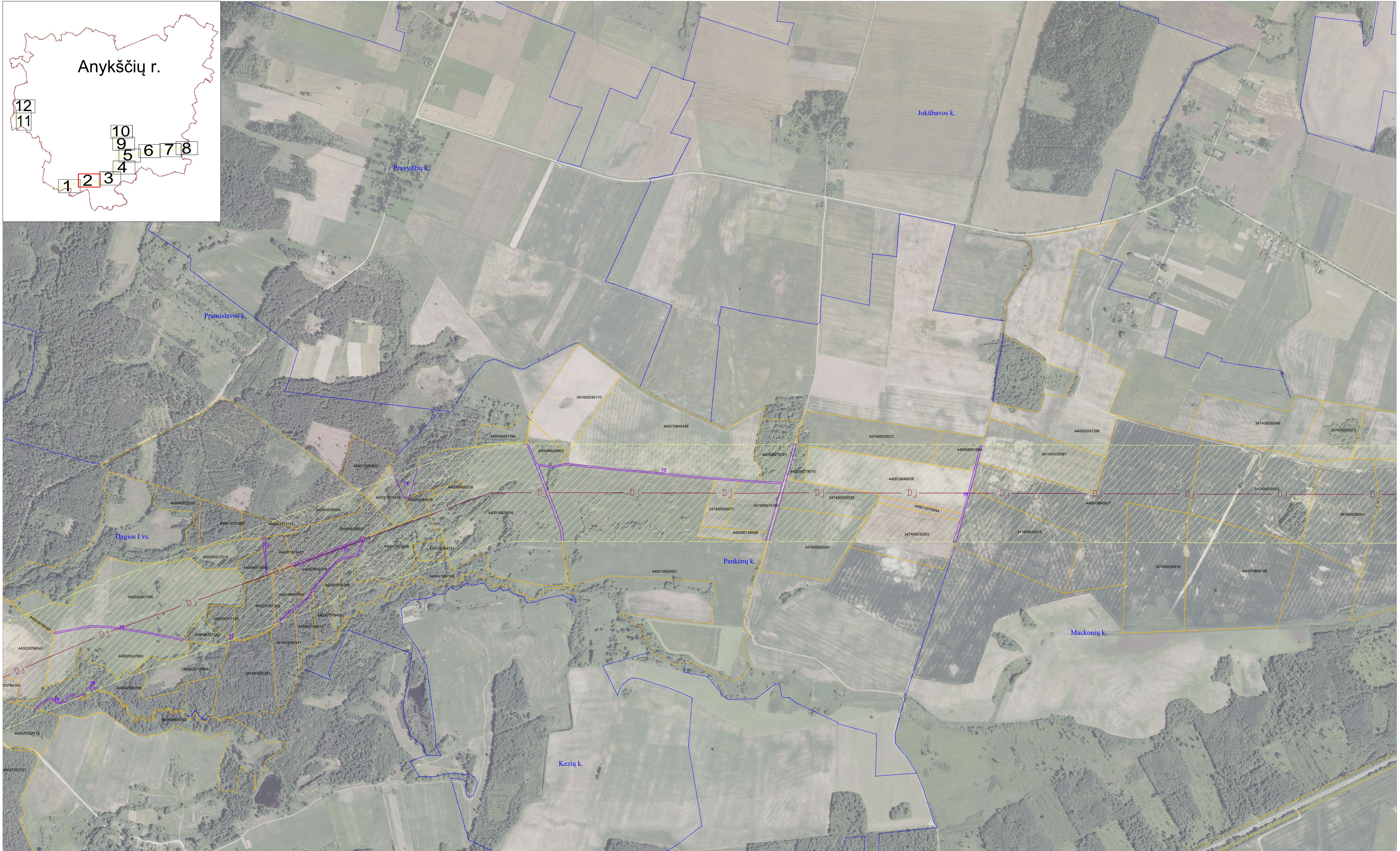
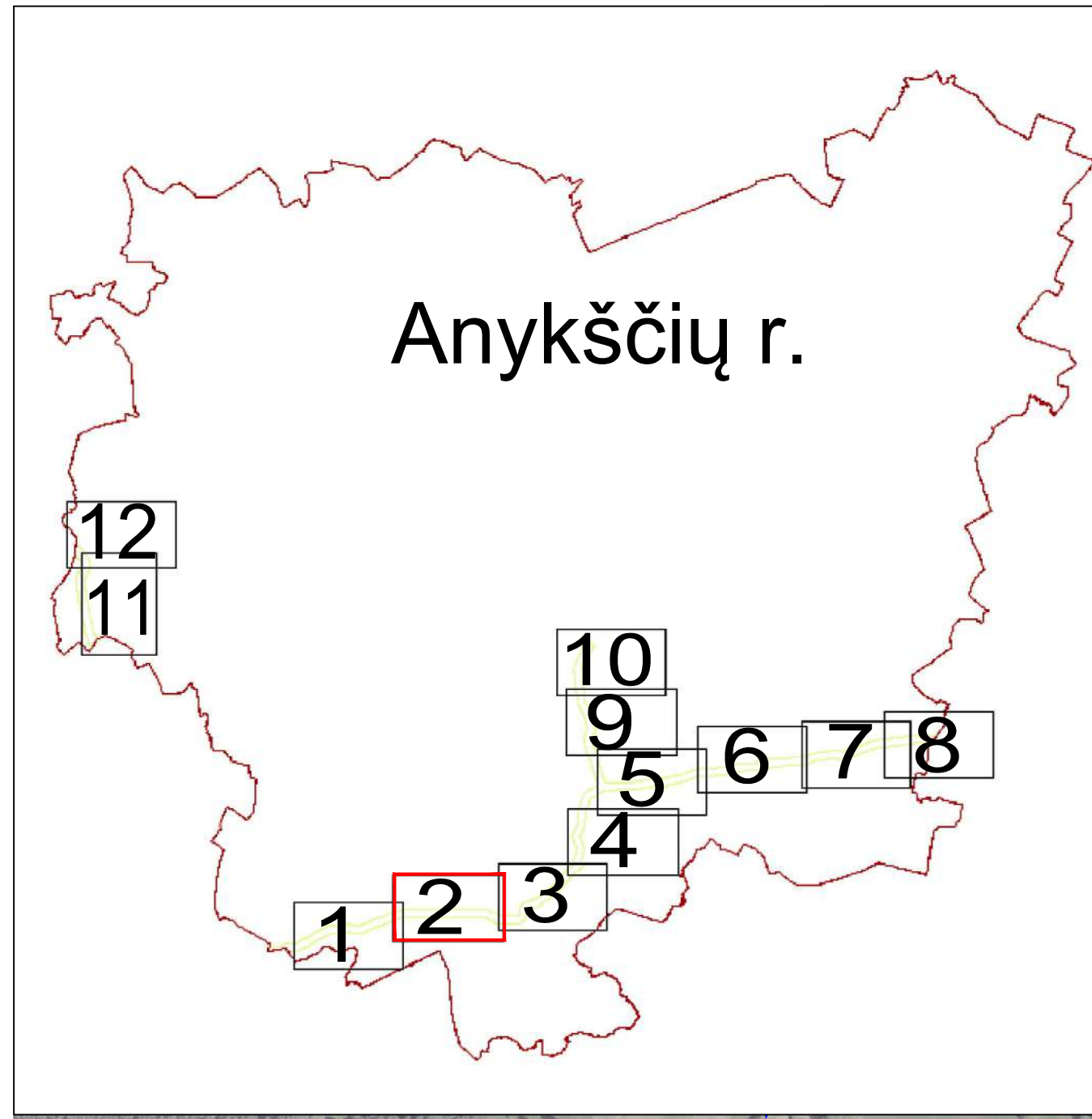

SUTARTINIAI ŽENKLAI	
	I vietovės klasės magistralinio dujotiekio vamzdynas
	Magistralinio dujotiekio vietovės klasių teritorija *
	Gyvenamosios vietovės
	Žemės sklypo riba
	Laisva valstybinė žemė

Pastabos:

*Vadovaujantis LR specialiajais žemės naudojimo sąlygų įstatymu Magistralinių dujotiekių vietovės klasių teritorija - ilgiai magistralinio dujotiekio vamzdyno trasos esanti žemės juosta, kurios ribos yra po 200 metrų į abi puses nuo vamzdyno ašies ir 200 metrų atstumu nuo kraštinių jo taškų. Plane rodomas bendros magistralinių dujotiekių vietovės klasių teritorijų ribos.
 Planas parengtas ortofotografinio žemėlapiu pagrindu:
 GDRLT C Nacionalinė žemės tarnyba prie ŽŪM, 2018
 GDRLT C Nacionalinė žemės tarnyba prie ŽŪM, 2020
 Planas parengtas 2022-08-23 VĮ Registro centro duomenimis

REGISTRŪ CENTRAS		VALSTYBĖS ĮMONĖ REGISTRŪ CENTRAS	
Livo g. 25-101, 09320 Vilnius, tel. (8 5) 2688262, el. p. info@registrucentras.lt		Duomenys kaupiami ir saugomi Juridinių asmenų registre, kodas 124110246	
kvalifikacijos pažym. Nr. 2M-M-282			
Pareigos	Parašas	Vardas ir pavardė	data
Grupės vadovas		Jurgita Aidukienė	2022-09-12
Matininko asistentas		Mindaugas Ginkus	2022-09-12

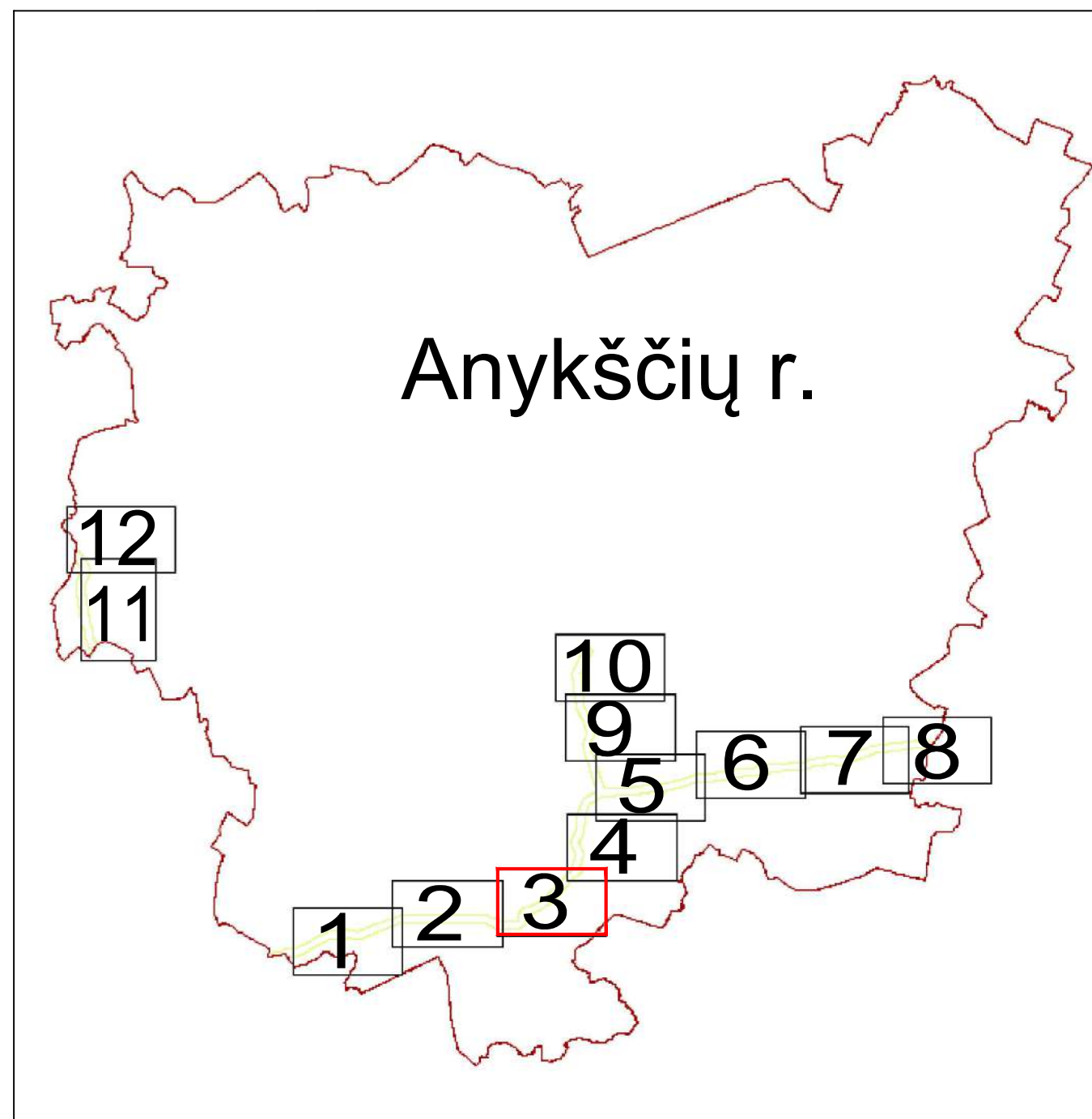

SUTARTINIAI ŽENKLAI	
	I vietovės klasės magistralinio dujotiekio vamzdynas
	Magistralinio dujotiekio vietovės klasių teritorija *
	Magistralinio dujotiekio aptvėrimo ribos
	Gyvenamosios vietovės
	Žemės sklypo riba
	Laisva valstybinė žemė

Pastabos:
 *Vadovaujantis LR specialiąjį žemės naudojimo sąlygų įstatymu Magistralinių dujotiekių vietovės klasės teritorija - išilgai magistralinio dujotiekio vamzdyno trasos esanti žemės juosta, kurios ribos yra po 200 metrų į abi puses nuo vamzdyno ašies ir 200 metrų atstumu nuo kraštinijų jo taškų.
 Plane rodomos bendros magistralinių dujotiekių vietovės klasių teritorijų ribos.

Planas parengtas ortofotografinio žemėlapiu pagrindu:
 GDRLT C Nacionalinė žemės tarnyba prie ŽŪM, 2018
 GDRLT C Nacionalinė žemės tarnyba prie ŽŪM, 2020
 Planas parengtas 2022-08-23 VĮ Registro centro duomenimis

		VALSTYBĖS ĮMONĖ REGISTRŲ CENTRAS Livo g. 25-101, 09320 Vilnius, tel. (8 5) 2688262, et. p. info@registrucentras.lt Duomenys kaupiami ir saugomi Juridinių asmenų registre, kodas 124110246	
Pareigos	Parašas	Vardas ir pavardė	data
Grupės vadovas		Jurgita Aidukienė	2022-09-12
Matininko asistentas		Mindaugas Ginkus	2022-09-12

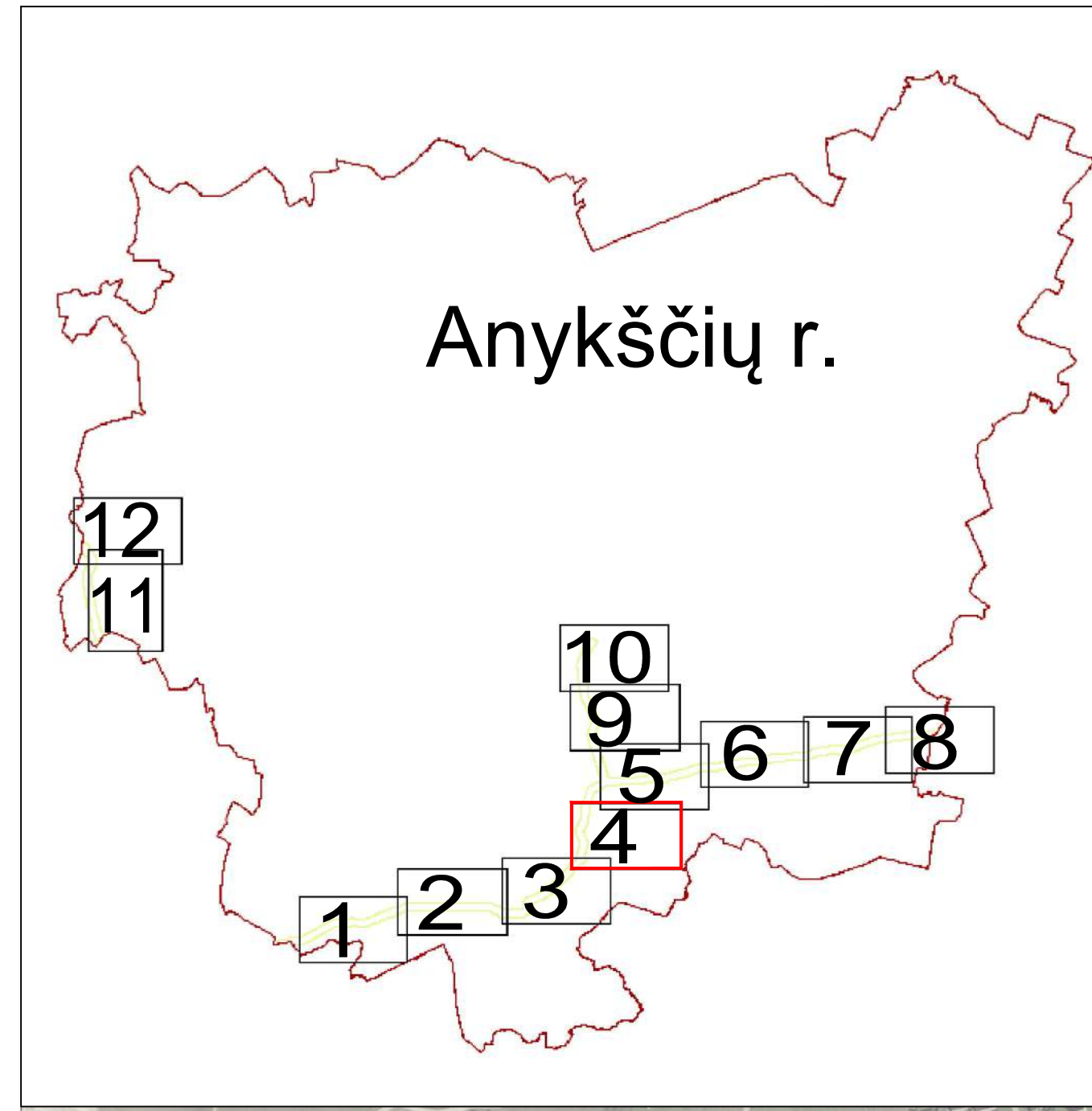

Pastabos:

*Vadovaujantis LR specialiąjį žemės naudojimo sąlygų įstatymu Magistralinių dujotiekių vietovės klasių teritorija - išilgai magistralinio dujotiekio vamzdžio trasos esanti žemės juosta, kurios ribos yra po 200 metrų į abi puses nuo vamzdžio ašies ir 200 metrų atstumu nuo kraštinių jo taškų.
Plane rodomos bendros magistralinių dujotiekių vietovės klasių teritorijų ribos.

Planas parengtas ortofotografinio žemėlapiu pagrindu:
GDRLT C Nacionalinė žemės tarnyba prie ŽŪM, 2018
GDRLT C Nacionalinė žemės tarnyba prie ŽŪM, 2020
Planas parengtas 2022-08-23 VĮ Registro centro duomenimis

SUTARTINIAI ŽENKLAI	
	I vietovės klasiės magistralinio dujotiekio vamzdynas
	Magistralinio dujotiekio vietovės klasių teritorija *
	Gyvenamosios vietovės
	Žemės sklypo riba
	Laisva valstybinė žemė

		VALSTYBES ĮMONĖ REGISTRŲ CENTRAS Livo g. 25-101, 09320 Vilnius, tel. (8 5) 2688262, el. p. info@registrucentras.lt Duomenys kaupiami ir saugomi Juridinių asmenų registre, kodas 124110246		
Kvalifikacijos pažym. Nr. 2M-M-282	Pareigos	Parašas	Vardas ir pavardė	data
	Grupės vadovas		Jurgita Aidukienė	2022-09-12
	Matininko asistentas		Mindaugas Ginkus	2022-09-12

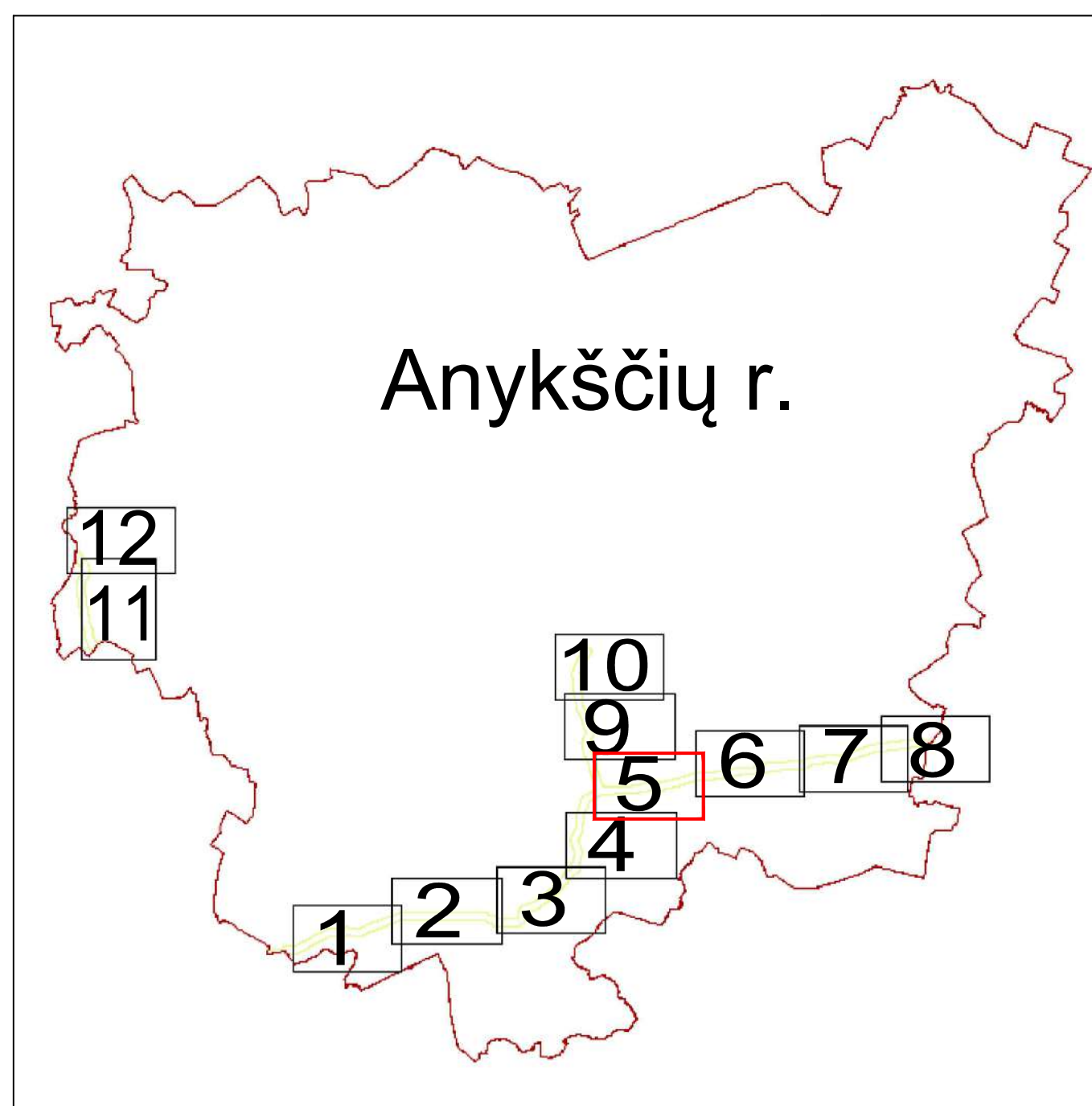

Pastabos:

*Vadovaujantis LR specialiųjų žemės naudojimo sąlygų įstatymu Magistralinių dujotiekių vietovės klasės teritorija - išilgai magistralinio dujotiekio vamzdyno trasos esanti žemės juosta, kurios ribos yra po 200 metrų į abi puses nuo vamzdyno ašies ir 200 metrų atstumu nuo kraštinio jo taško. Plane rodomos bendros magistralinių dujotiekių vietovės klasių teritorijų ribos.

Planas parengtas ortofotografijos žemėlapis pagrindu:
GDRLT C Nacionalinė žemės tarnyba prie ŽŪM, 2018
GDRLT C Nacionalinė žemės tarnyba prie ŽŪM, 2020
Planas parengtas 2022-08-23 VĮ Registro centro duomenimis

SUTARTINAI ŽENKLAI	
	I vietovės klasės magistralinio dujotiekio vamzdynas
	Magistralinių dujotiekių vietovės klasių teritorija *
	Magistralinio dujotiekio aptvėrimo ribos
	Gyvenamosios vietovės
	Žemės sklypo riba
	Laisva valstybinė žemė

REGISTRŲ CENTRAS		VALSTYBĖS ĮMONĖ REGISTRŲ CENTRAS	
Livo g. 25-101, 09320 Vilnius, tel. (8 5) 2688262, el. p. info@registrucentras.lt		Duomenys kaupiami ir saugomi Juridinių asmenų registre, kodas 124110246	
kvalifikacijos pažym. Nr. 2M-M-282			
Pareigos	Parašas	Vardas ir pavardė	data
Grupės vadovas		Jurgita Aidukienė	2022-09-12
Matininko asistentas		Mindaugas Ginkus	2022-09-12

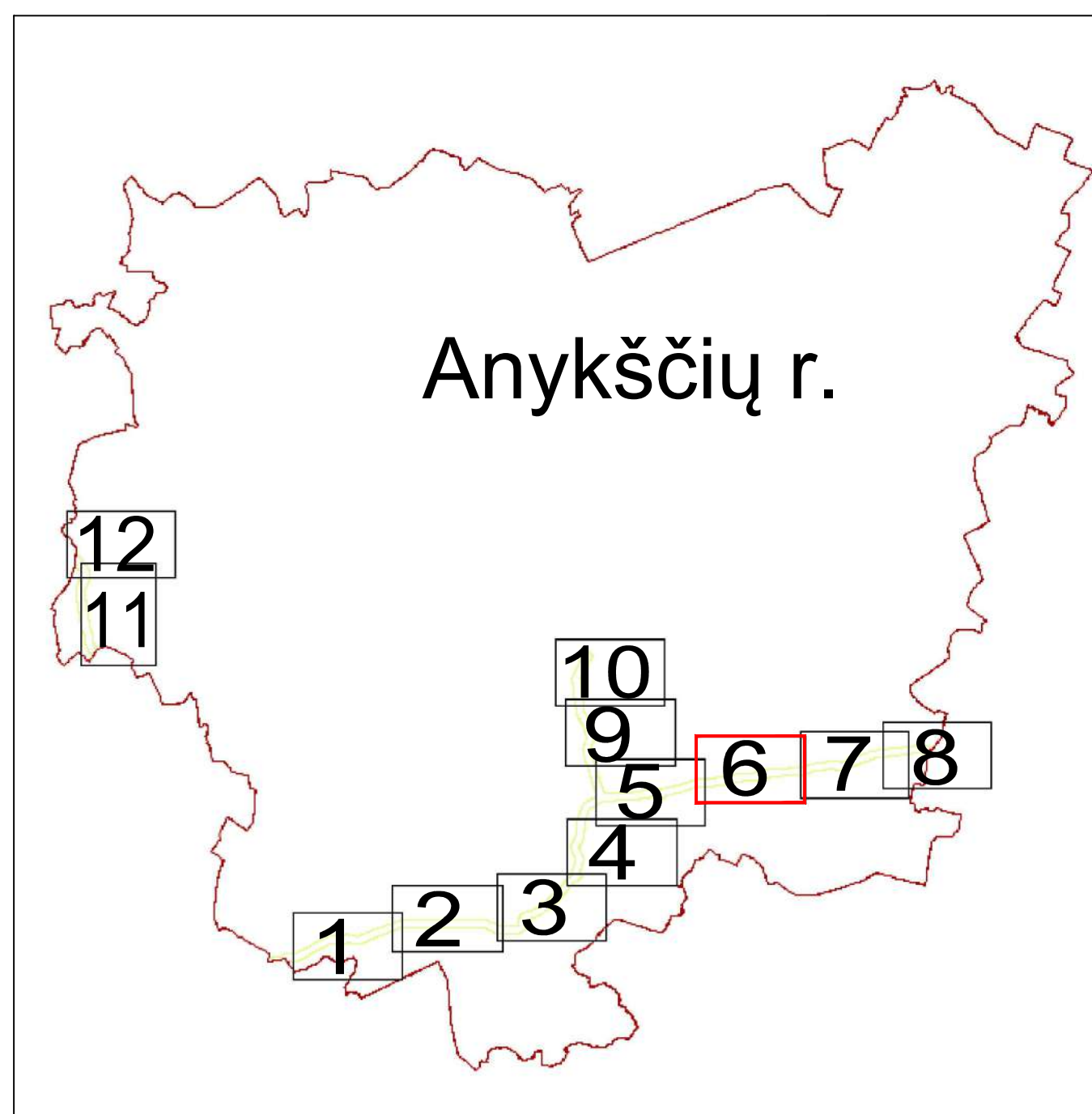

Pastabos:

*Vadovaujantis LR specialiųjų Žemės naudojimo sąlygų įstatymu Magistralinių dujotiekių vietovės klasių teritorija - išilgai magistralinio dujotiekio vamzdyno trasos esanti žemės juosta, kurios ribos yra po 200 metrų į abi puses nuo vamzdyno ašies ir 200 metrų atstumu nuo kraštinio jo taško. Plane rodomos bendros magistralinių dujotiekių vietovės klasių teritorijų ribos.

Planas parengtas ortofotografinio žemėlapis pagrindu:
GDRLT C Nacionalinė žemės tarnyba prie ŽŪM, 2018
GDRLT C Nacionalinė žemės tarnyba prie ŽŪM, 2020
Planas parengtas 2022-08-23 VĮ Registro centro duomenimis

SUTARTINIAI ŽENKLAI	
	I vietovės klasių magistralinio dujotiekio vamzdynas
	Magistralinio dujotiekio vietovės klasių teritorija *
	Gyvenamosios vietovės
	Žemės sklypo riba
	Laisva valstybinė žemė

		VALSTYBES ĮMONĖ REGISTRŲ CENTRAS Livo g. 25-101, 09320 Vilnius, tel. (8 5) 2688262, el. p. info@registrucentras.lt Duomenys kaupiami ir saugomi Juridinių asmenų registre, kodas 124110246	
Pareigos Grupės vadovas Matininko asistentas	Parašas Jurgita Aidukienė Mindaugas Ginkus	Vardas ir pavardė Jurgita Aidukienė Mindaugas Ginkus	data 2022-09-12 2022-09-12

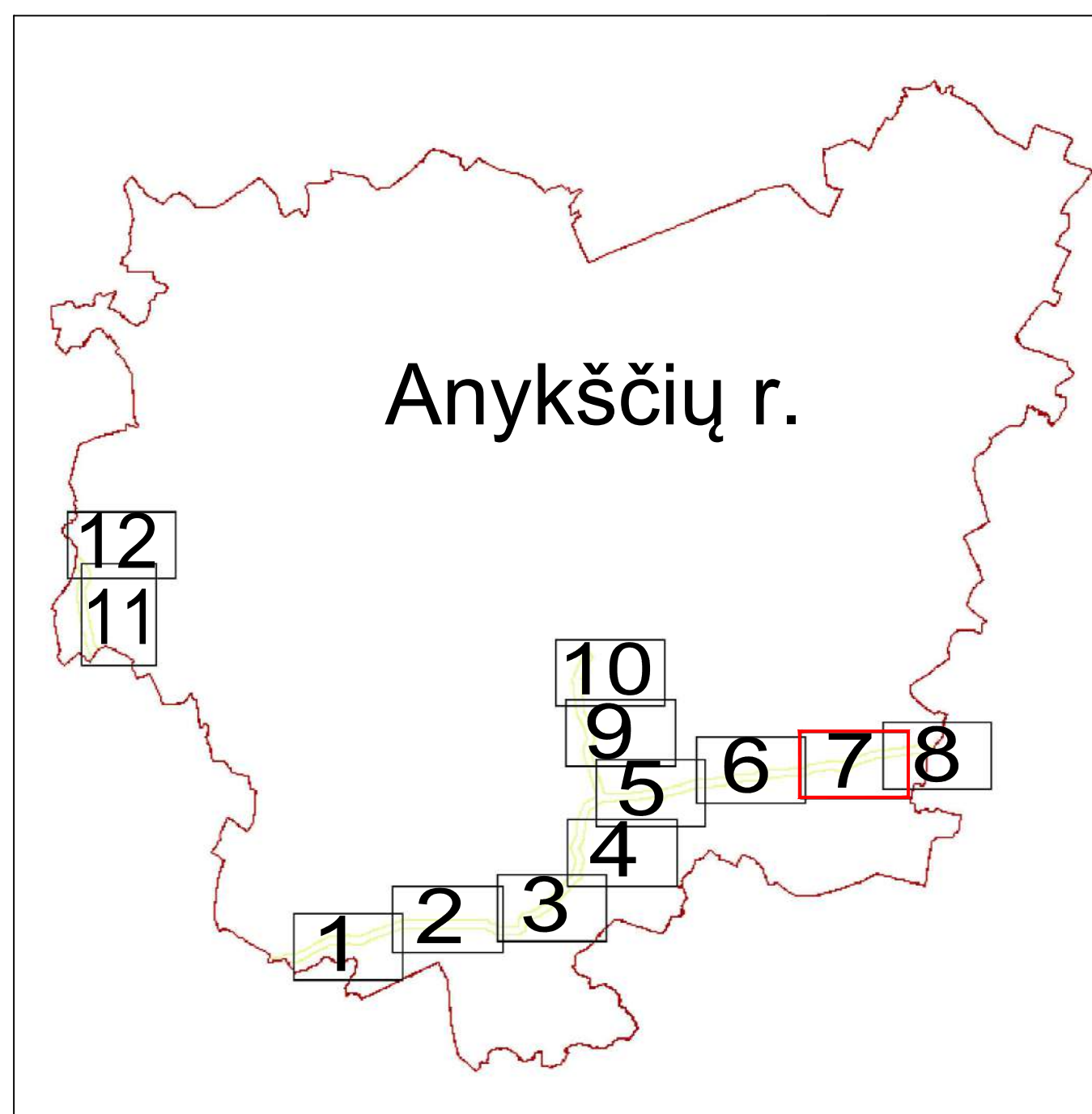

Pastabos:

*Vadovaujantis LR specialiųjų žemės naudojimo sąlygų įstatymu Magistralinių dujotiekių vietovės klasių teritorija - išilgai magistralinio dujotieksio vamzdyno trasos esanti žemės juosta, kurios ribos yra po 200 metrų į abi puses nuo vamzdyno ašies ir 200 metrų atstumu nuo kraštinių jo taškų. Plane rodomos bendros magistralinių dujotiekių vietovės klasių teritorijų ribos.

Planas parengtas ortofotografijos žemėlapis pagrindu:
GDRLT C Nacionalinė žemės tarnyba prie ŽŪM, 2018
GDRLT C Nacionalinė žemės tarnyba prie ŽŪM, 2020
Planas parengtas 2022-08-23 VĮ Registro centro duomenimis

SUTARTINIAI ŽENKLAI	
	I vietovės klasių magistralinio dujotieksio vamzdynas
	Magistralinio dujotieksio vietovės klasių teritorija *
	Gyvenamosios vietovės
	Žemės sklypo riba
	Laisva valstybinė žemė

		VALSTYBES ĮMONĖ REGISTRŲ CENTRAS Livo g. 25-101, 09320 Vilnius, tel. (8 5) 2682262, el. p. info@registrucentras.lt Duomenys kaupiami ir saugomi Juridinių asmenų registre, kodas 124110246 kvalifikacijos pažym. Nr. 2M-M-282	
Pareigos	Parašas	Vardas ir pavardė	data
Grupės vadovas		Jurgita Aidukienė	2022-09-12
Matininko asistentas		Mindaugas Ginkus	2022-09-12

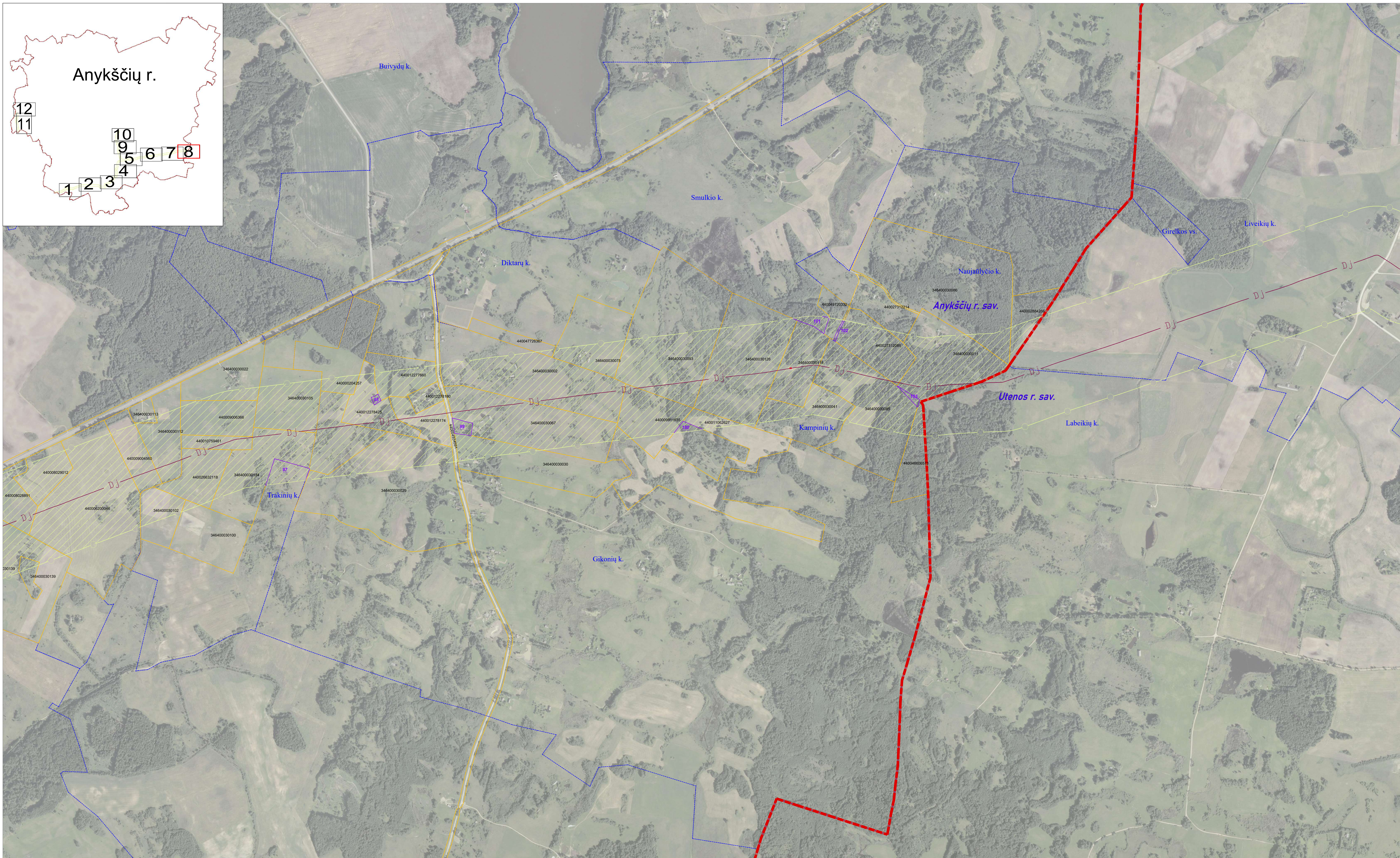
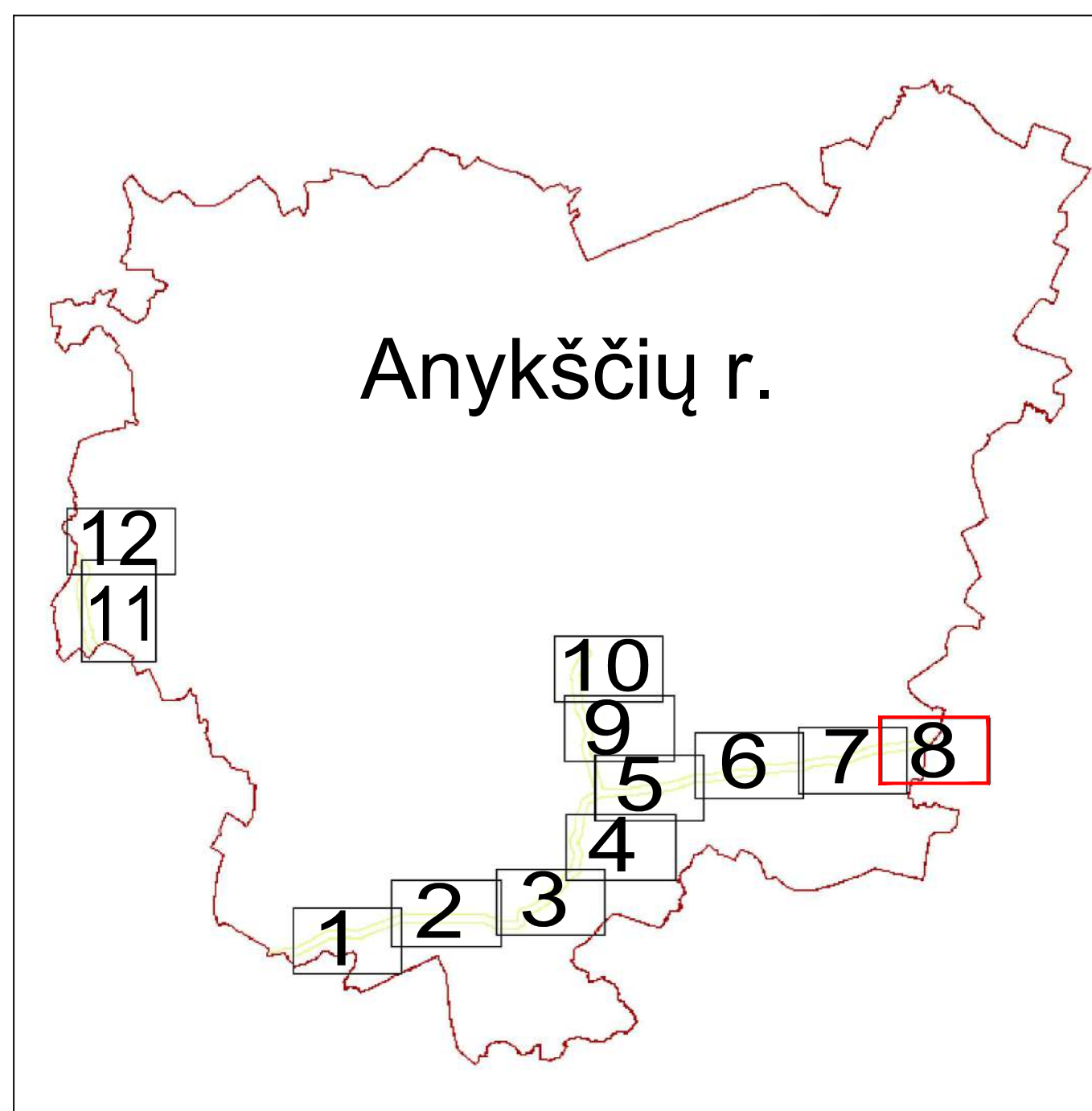

Pastabos:

*Vadovaujantis LR specialiųjų žemės naudojimo sąlygų įstatymu Magistralinių dujotiekių vietovės klasės teritorija - išilgai magistralinio dujotiekio vamzdyno trasos esanti žemės juosta, kurios ribos yra po 200 metrų į abi puses nuo vamzdyno ašies ir 200 metrų atstumu nuo kraštinių jo taškų. Plane rodomos bendros magistralinių dujotiekių vietovės klasių teritorijų ribos.

Planai parengtas ortofotografinio žemėlapis pagrindu:
GDRLT C Nacionalinė žemės tarnyba prie ŽŪM, 2018
GDRLT C Nacionalinė žemės tarnyba prie ŽŪM, 2020
Planas parengtas 2022-08-23 VĮ Registro centro duomenimis

SUTARTINIAI ŽENKLAI	
	1 vietovės klasės magistralinio dujotiekio vamzdynas
	Magistralinio dujotiekio vietovės klasių teritorija *
	Magistralinio dujotiekio aptvėrimo ribos
	Gyvenamosios vietovės
	Žemės sklypo riba
	Laisva valstybinė žemė

		VALSTYBES ĮMONĖ REGISTRŲ CENTRAS Livo g. 25-101, 09320 Vilnius, tel. (8 5) 2682262, el. p. info@registrucentras.lt Duomenys kaupiami ir saugomi Juridinių asmenų registre, kodas 124110246		
kvalifikacijos pažym. Nr. 2M-M-282	Pareigos	Parašas	Vardas ir pavardė	data
	Grupės vadovas		Jurgita Aidukienė	2022-09-12
	Matininko asistentas		Mindaugas Ginkus	2022-09-12

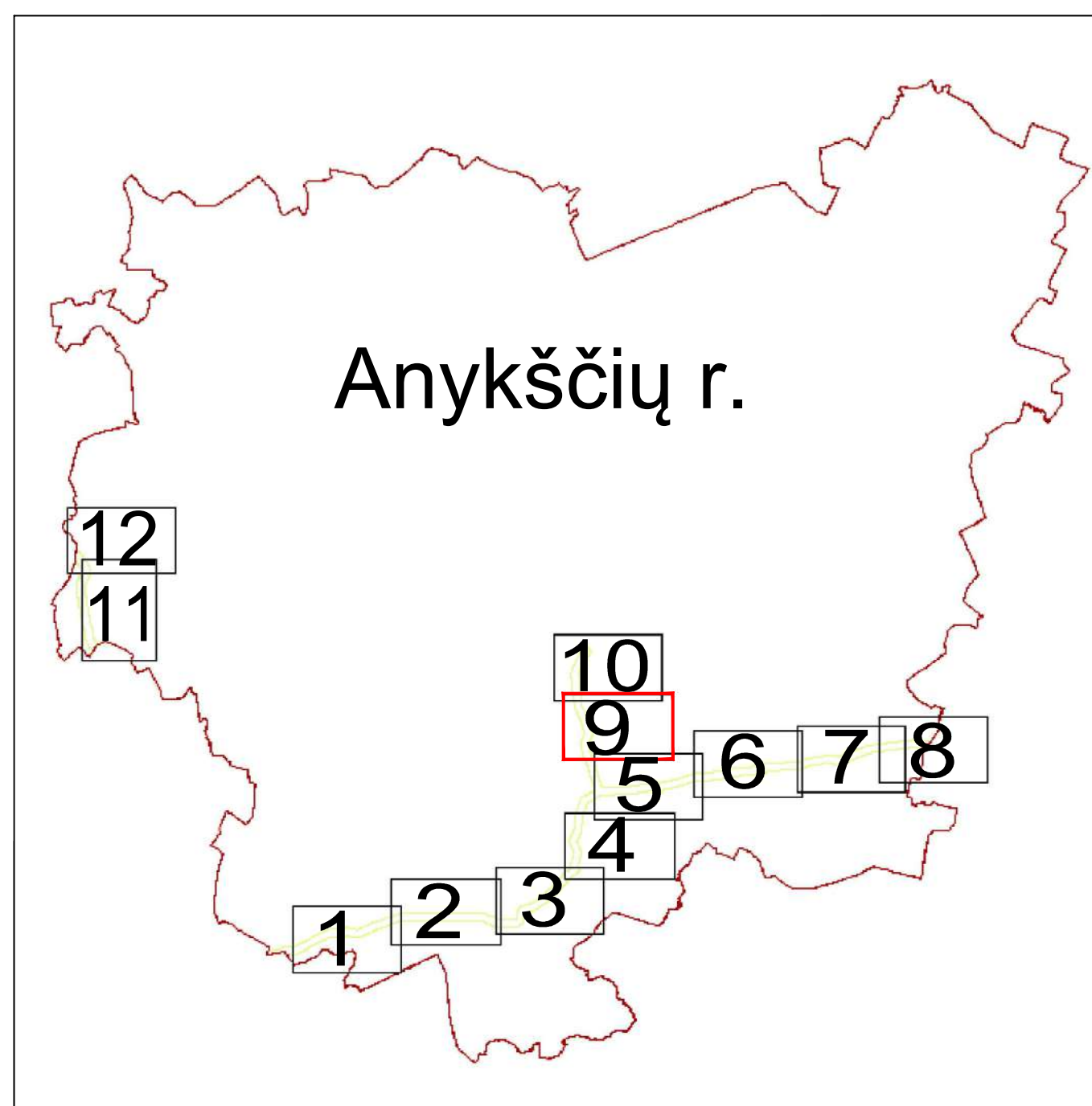

Pastabos:

*Vadovaujantis LR specialiąjį Žemės naudojimo sąlygų įstatymu Magistralinių dujotiekių vietovės klasės teritorija - išilgai magistralinio dujotiekio vamzdyno trasos esanti žemės juosta, kurios ribos yra po 200 metrų į abi puses nuo vamzdyno ašies ir 200 metrų atstumu nuo kraštinių jo taškų. Plane rodomos bendros magistralinių dujotiekių vietovės klasių teritorijų ribos.

Planas parengtas ortofotografinio žemėlapis pagrindu:
GDRLT C Nacionalinė žemės tarnyba prie ŽŪM, 2018
GDRLT C Nacionalinė žemės tarnyba prie ŽŪM, 2020
Planas parengtas 2022-08-23 VĮ Registro centro duomenimis

SUTARTINIAI ŽENKLAI	
	vietovės klasės magistralinio dujotiekio vamzdynas
	Magistralinio dujotiekio vietovės klasių teritorija *
	Gyvenamosios vietovės
	Žemės sklypo riba
	Laisva valstybinė žemė

REGISTRŲ CENTRAS
VALSTYBES ĮMONĖ REGISTRŲ CENTRAS
Livo g. 25-101, 09320 Vilnius, tel. (8 5) 2688262, el. p. info@registrucentras.lt
Duomenys kaupiami ir saugomi Juridinių asmenų registre, kodas 124110246
kvalifikacijos pažym. Nr. 2M-M-282

Pareigos	Parašas	Vardas ir pavardė	data
Grupės vadovas		Jurgita Aidukienė	2022-09-12
Matininko asistentas		Mindaugas Ginkus	2022-09-12

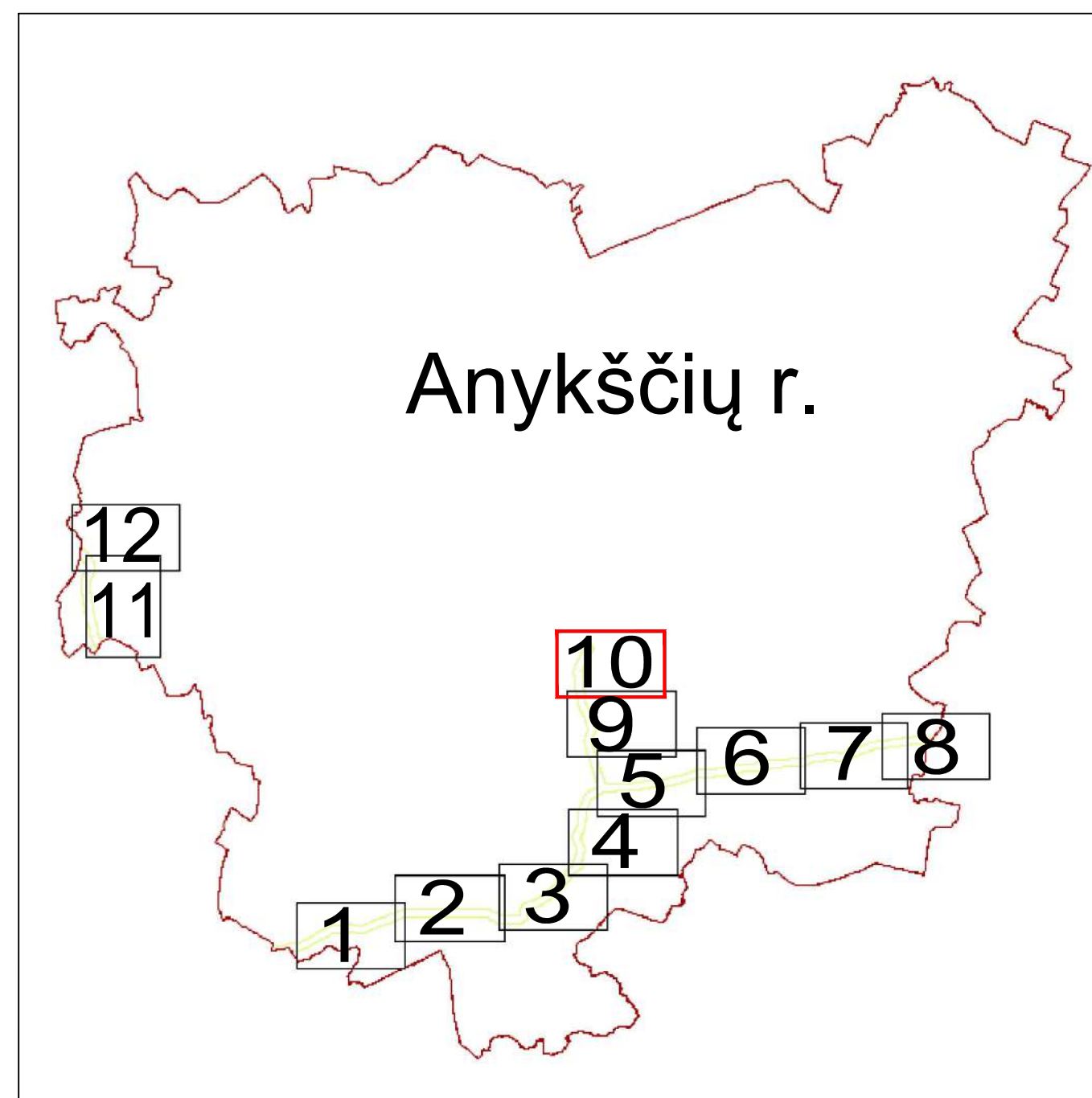

SUTARTINIAI ŽENKLAI	
	I vietovės klasės magistralinių dujotiekių vamzdynai
	Magistralinių dujotiekių vietovės klasių teritorija *
	Magistralinių dujotiekių aptvėrimų ribos
	Dujų skirstymo stoties
	Gyvenamosios vietovės
	Zemės sklypo riba
	Laisva valstybinė žemė

Pastabos:
 *Vadovaujantis LR specialiąjį žemės naudojimo sąlygų įstatymu Magistralinių dujotiekių vietovės klasės teritorija - išilgai magistralinio dujotiekių vamzdyno trasos esanti žemės juosta, kurios ribos yra po 200 metrų į abi puses nuo vamzdyno ašies ir 200 metrų atstumu nuo kraštinį jo taškų.
 Plane rodomos bendros magistralinių dujotiekių vietovės klasių teritorijų ribos.

Planas parengtas ortofotografinio žemėlapiu pagrindu:
 GDRLT C Nacionalinė žemės tarnyba prie ŽŪM, 2018
 GDRLT C Nacionalinė žemės tarnyba prie ŽŪM, 2020
 Planas parengtas 2022-06-23 VĮ Registro centru duomenimis

VALSTYBES ĮMONĖ REGISTRŲ CENTRAS k. Laisvės g. 25-101, 09320 Vilnius, tel. (8 5) 2688262, el. p. info@registrucentras.lt Duomenys kaupiami ir saugomi Juridinių asmenų registre, kodas 124110246			
Pareigos	Parašas	Vardas ir pavardė	data
Grupės vadovas		Jurgita Aidukienė	2022-09-12
Matininko asistentas		Mindaugas Ginkus	2022-09-12

Anykščių rajono savivaldybės teritorijoje esančių magistralinių dujotiekių vietovės klasių teritorijų planas M 1:5000

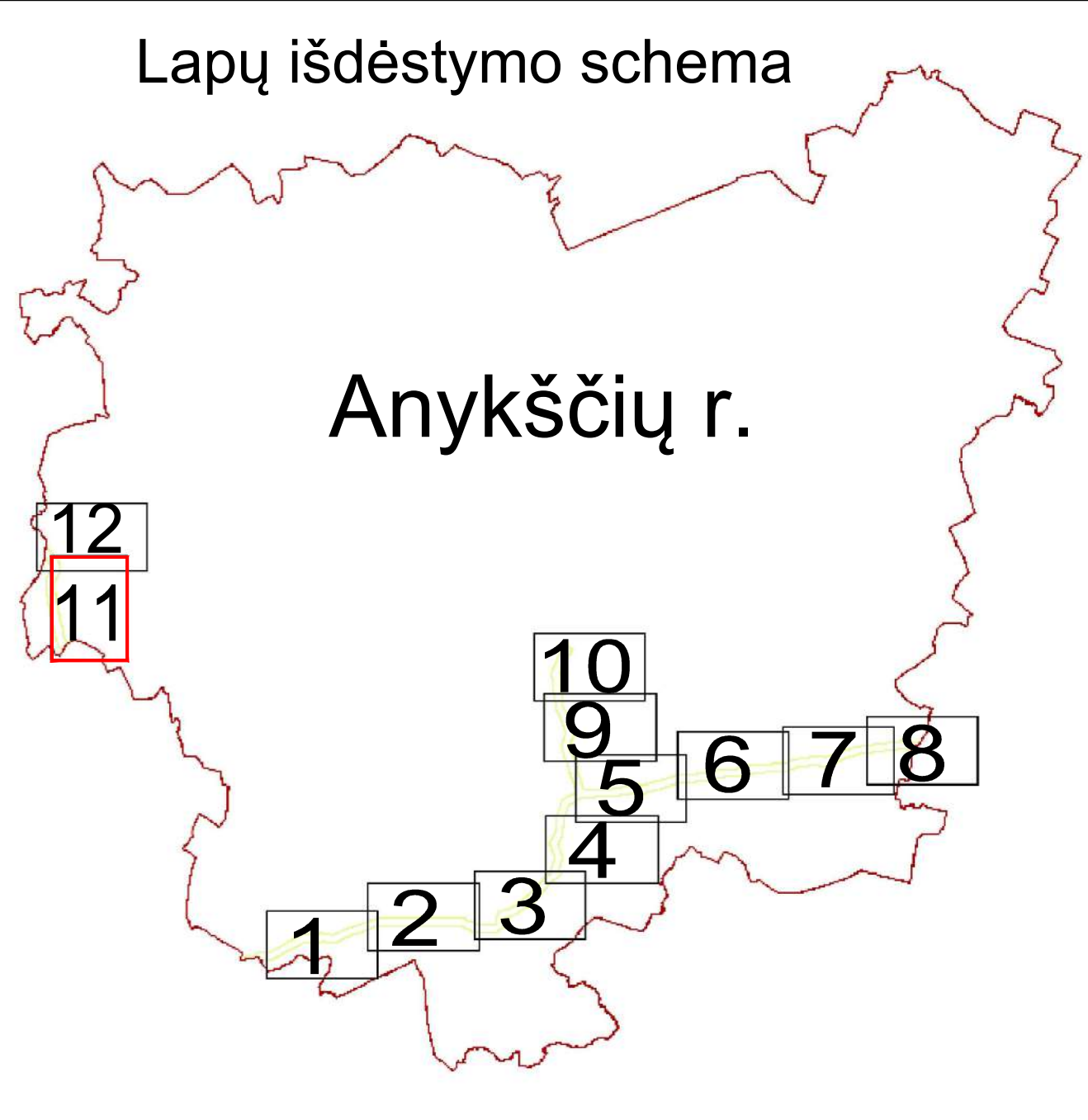
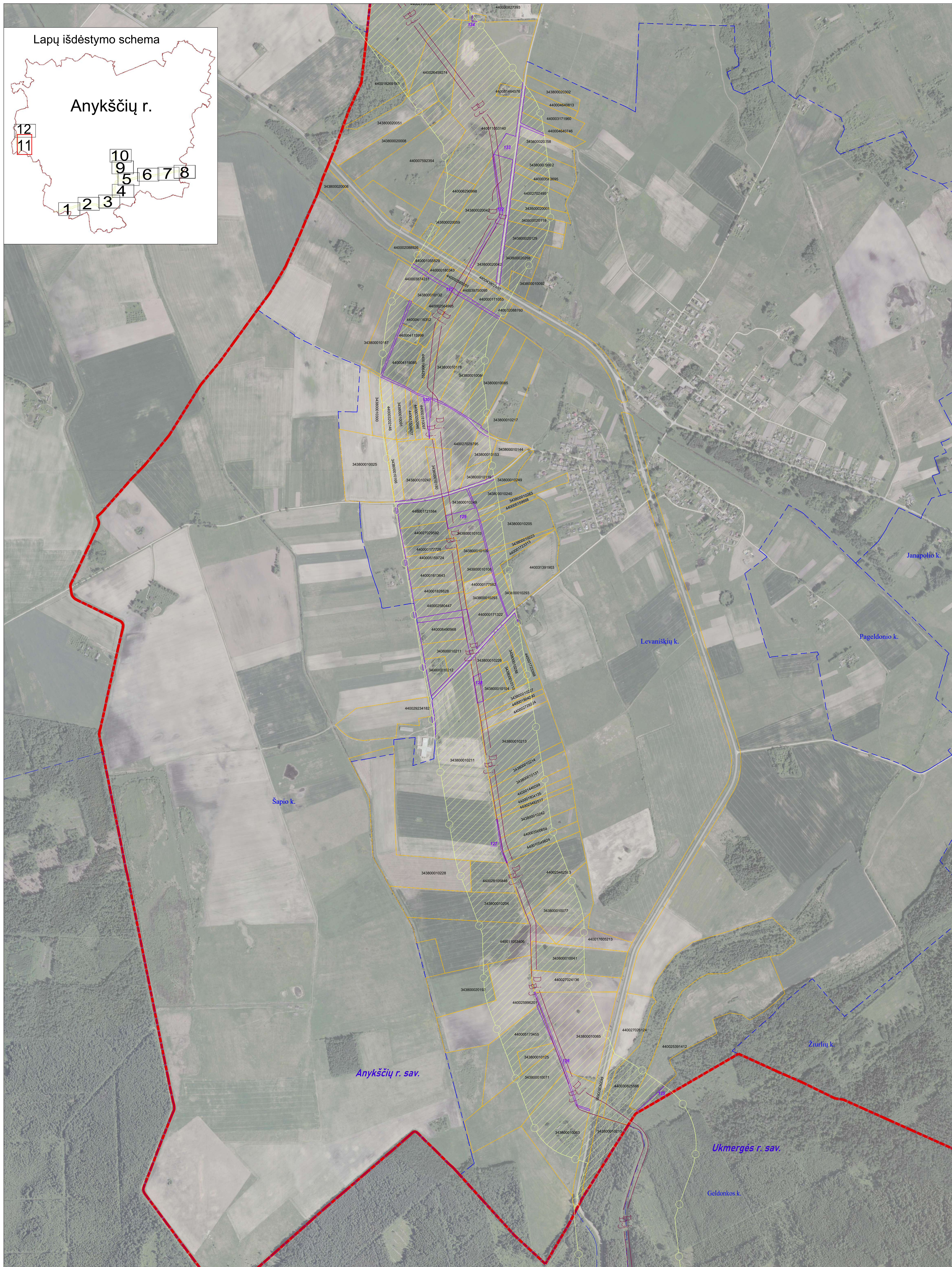

SUTARTINIAI ŽENKLAI

	I vietovės klasiės magistralinio dujotiekio vamzdynas
	Magistralinio dujotiekio vietovės klasių teritorija *
	Savivaldybės teritorijos riba
	Gyvenamosios vietovės
	Žemės sklypo riba
	Laisva valstybinė žemė

Pastabos:

*Vadovaujantis LR specialiuoju žemės naudojimo sąlygų įstatymu: Magistralinių dujotiekių vietovės klasiės teritorija - ilgaalpi magistralinio dujotiekio vamzdyno trasa esanti žemės juosta, kurios ribos yra po 200 metrų į abi puses nuo vamzdyno ašies ir 200 metrų atstumu nuo kraštinių jo taškų. Plane rodomos bendros magistralinių dujotiekių vietovės klasių teritorijų ribos.

Planas parengtas ortofotografinio žemėlapiu pagrindu:
GDRLT C Nacionalinė žemės tarnyba prie ŽŪM, 2018
GDRLT C Nacionalinė žemės tarnyba prie ŽŪM, 2020
Planas parengtas 2022-08-23 VĮ Registro centro duomenimis

REGISTRŲ CENTRAS		VALSTYBĖS ĮMONĖ REGISTRŲ CENTRAS	
Livo g. 25-101, 09320 Vilnius, tel. (8 5) 2688262, el. p. info@registrucentras.lt		Duomenys kaupiami ir saugomi Juridinių asmenų registre, kodas 124110246	
kvalifikacijos pažym. Nr. 2M-M-282			
Pareigos	Parašas	Vardas ir pavardė	data
Grupės vadovas		Jurgita Aidukienė	2022-09-12
Matininko asistentas		Mindaugas Ginkus	2022-09-12

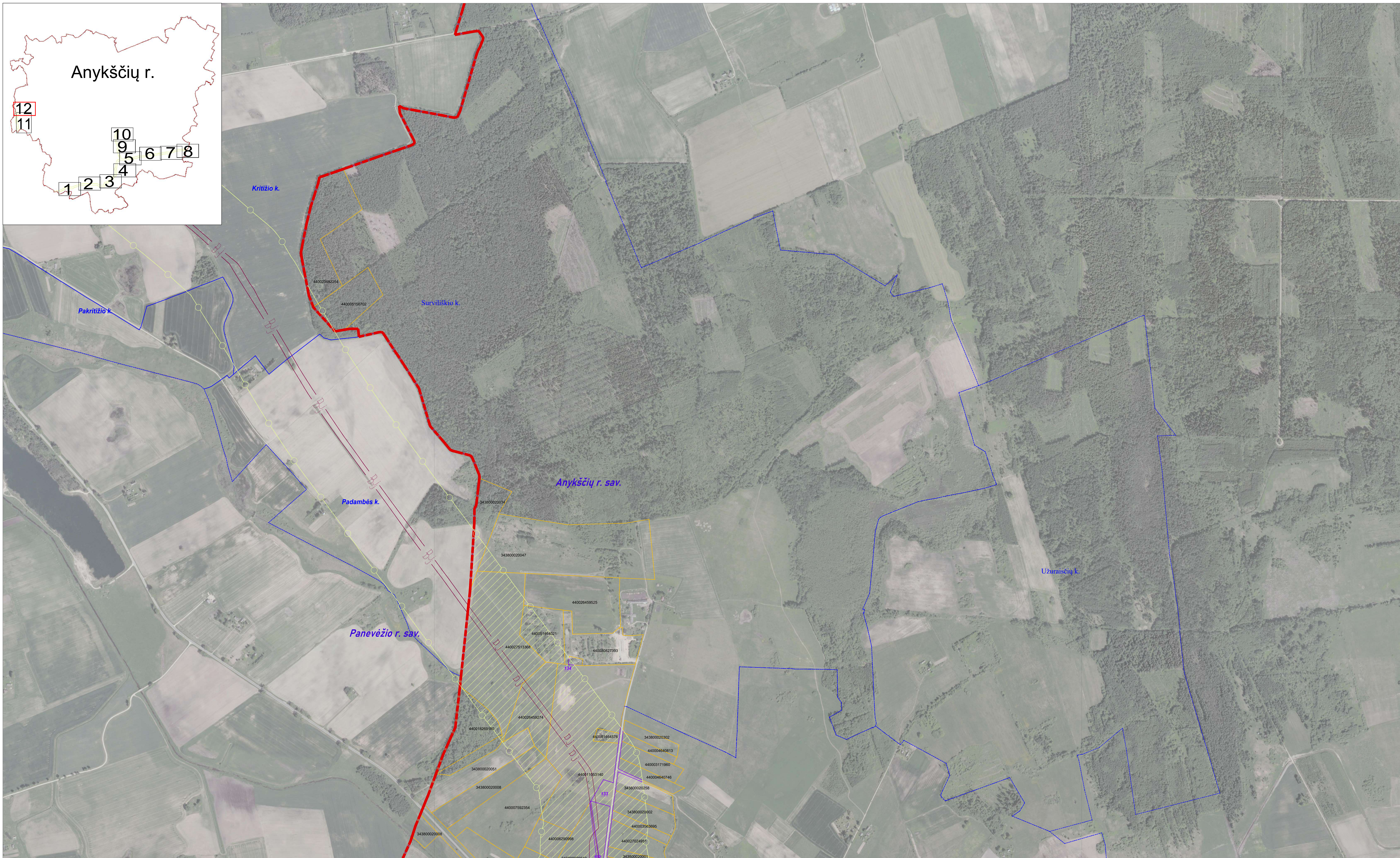
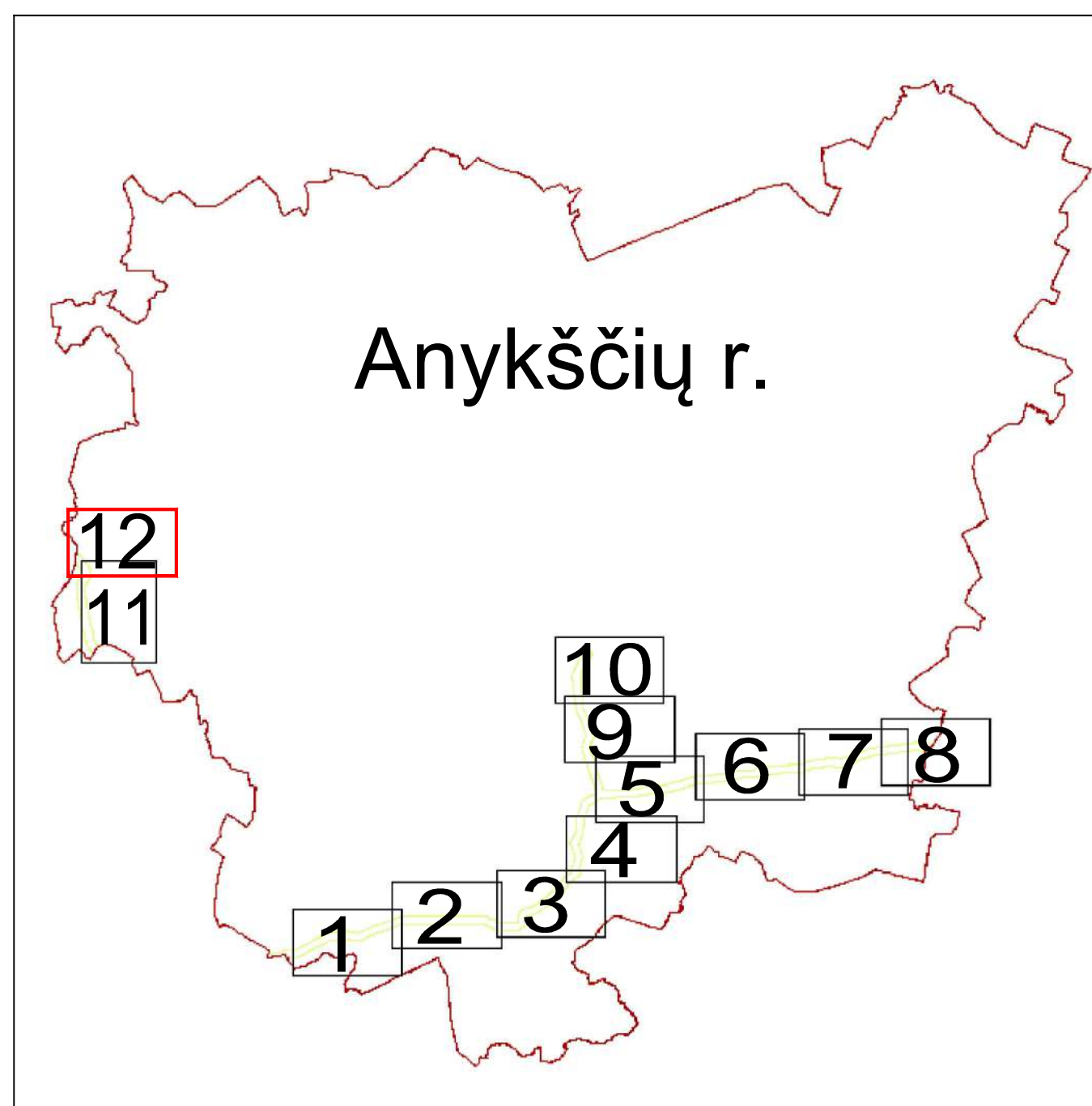

SUTARTINIAI ŽENKLAI

	I vietovės klasės magistralinio dujotiečio vamzdynas
	Magistralinio dujotiečio vietovės klasių teritorija *
	Savivaldybės teritorijos riba
	Gyvenamosios vietovės
	Žemės sklypo riba
	Laisva valstybinė žemė

Pastabos:
 *Vadovaujantis LR specialiąjį žemės naudojimo sąlygų įstatymu Magistralinių dujotiečių vietovės klasės teritorija - išilgai magistralinio dujotiečio vamzdyno trasos esanti žemės juosta, kurios ribos yra po 200 metrų į abi puses nuo vamzdyno ašies ir 200 metrų atstumu nuo kraštinių jo taškų.
 Plane rodomos bendros magistralinių dujotiečių vietovės klasių teritorijų ribos.

Planas parengtas ortofotografinio žemėlapiu pagrindu:
 GDRLT C Nacionalinė žemės tarnyba prie ŽŪM, 2018
 GDRLT C Nacionalinė žemės tarnyba prie ŽŪM, 2020
 Planas parengtas 2022-08-23 VJ Registro centro duomenimis

VALSTYBES ĮMONĖ REGISTRŲ CENTRAS Livo g. 25-101, 09320 Vilnius, tel. (8 5) 2688262, el. p. info@registruocentras.lt Duomenys kaupiami ir saugomi Juridinių asmenų registre, kodas 124110246			
Pareigos	Parašas	Vardas ir pavardė	data
Grupės vadovas		Jurgita Aidukienė	2022-09-12
Matininko asistentas		Mindaugas Ginkus	2022-09-12

Priedas 1. Žemės sklypų patenkančių į magistralinių dujotiekių vietovės klasių teritoriją, sąrašas

Sklypo dalies Nr.	Sklypo kadastrinis Nr.	Sklypo unikalus Nr.	Adresas
1	3427/0001:0093	3427-0001-0093	Anykščių r. sav. Antakalnių k.
2	3427/0001:0420	4400-1133-8634	Anykščių r. sav. Antakalnių k.
3	3427/0001:0478	4400-2430-7486	Anykščių r. sav. Antakalnių k.
4	3427/0001:0053	3427-0001-0053	Anykščių r. sav. Antakalnių k.
5	3427/0001:0176	3427-0001-0176	Anykščių r. sav. Antakalnių k.
6	3427/0001:0400	4400-0990-8285	Anykščių r. sav. Antakalnių k.
7	3427/0001:0208	3427-0001-0208	Anykščių r. sav. Antakalnių k.
8	3430/0003:0183	3430-0003-0183	Anykščių r. sav. Aukštadvario vs.
9	3430/0003:0294	4400-0953-4352	Anykščių r. sav. Aukštadvario vs.
10	3466/0002:0185	3466-0002-0185	Anykščių r. sav. Burios k.
11	3427/0001:0140	3427-0001-0140	Anykščių r. sav. Buteikių k.
12	3427/0001:0439	4400-1525-1013	Anykščių r. sav. Buteikių k.
13	3427/0001:0547	4400-5436-6291	Anykščių r. sav. Buteikių k.
14	3427/0001:0412	4400-1041-5179	Anykščių r. sav. Buteikių k.
15	3427/0001:0039	4400-2489-8639	Anykščių r. sav. Buteikių k.
16	3427/0001:0524	4400-4837-3059	Anykščių r. sav. Buteikių k.
17	3427/0001:0156	3427-0001-0156	Anykščių r. sav. Buteikių k. 10
18	3427/0001:0471	4400-2187-1049	Anykščių r. sav. Buteikių k. 11
19	3427/0001:0012	3427-0001-0012	Anykščių r. sav. Buteikių k. 13
20	3474/0003:0576	4400-4702-5036	Anykščių r. sav. Dagios I vs.
21	3474/0003:0341	3474-0003-0341	Anykščių r. sav. Dagios I vs.
22	3474/0003:0036	4400-2648-7530	Anykščių r. sav. Dagios I vs.
23	3474/0004:0208	4400-2976-6343	Anykščių r. sav. Dagios I vs.
24	3474/0004:0100	3474-0004-0100	Anykščių r. sav. Dagios I vs.
25	3474/0003:0125	4400-2670-1126	Anykščių r. sav. Dagios I vs.
26	3474/0003:0022	4400-2571-7804	Anykščių r. sav. Dagios I vs.
27	3474/0003:0452	4400-0765-5578	Anykščių r. sav. Dagios I vs.
28	3474/0003:0263	3474-0003-0263	Anykščių r. sav. Dagios I vs.
29	3474/0003:0584	4400-4975-7553	Anykščių r. sav. Dagios I vs.
30	3474/0003:0433	4400-0713-0212	Anykščių r. sav. Dagios I vs.
31	3474/0003:0579	4400-4789-7345	Anykščių r. sav. Dagios I vs.
32	3474/0003:0538	4400-2451-3319	Anykščių r. sav. Dagios I vs.
33	3474/0003:0457	4400-0777-9400	Anykščių r. sav. Dagios I vs.
34	3474/0003:0023	4400-2576-4305	Anykščių r. sav. Dagios I vs.
35	3474/0003:0533	4400-2187-4136	Anykščių r. sav. Dagios I vs.
36	3474/0003:0451	4400-0765-5398	Anykščių r. sav. Dagios I vs.
37	3474/0003:0455	4400-0771-3717	Anykščių r. sav. Dagios I vs.
38	3474/0004:0209	4400-2976-6387	Anykščių r. sav. Dagios I vs.
39	3474/0003:0569	4400-4651-8286	Anykščių r. sav. Dagios I vs.
40	3474/0003:0475	4400-1075-3067	Anykščių r. sav. Dagios I vs.
41	3474/0003:0520	4400-2024-7798	Anykščių r. sav. Dagios I vs.
42	3474/0003:0570	4400-4655-2205	Anykščių r. sav. Dagios I vs.
43	3474/0003:0126	4400-2676-1319	Anykščių r. sav. Dagios I vs.
44	3474/0003:0521	4400-2024-7865	Anykščių r. sav. Dagios I vs.

45	3474/0003:0462	4400-0805-6831	Anykščių r. sav. Dagios I vs.
46	3474/0003:0534	4400-2187-4451	Anykščių r. sav. Dagios I vs.
47	3474/0003:0470	4400-1039-4724	Anykščių r. sav. Dagios I vs. 1
48	3466/0001:0372	4400-1795-1014	Anykščių r. sav. Dejųnų k.
49	3466/0001:0225	3466-0001-0225	Anykščių r. sav. Dejųnų k.
50	3466/0001:0336	4400-0995-9475	Anykščių r. sav. Dejųnų k.
51	3466/0001:0385	4400-2018-5771	Anykščių r. sav. Dejųnų k.
52	3466/0001:0304	4400-0670-3959	Anykščių r. sav. Dejųnų k.
53	3466/0001:0087	3466-0001-0087	Anykščių r. sav. Dejųnų k.
54	3466/0001:0211	3466-0001-0211	Anykščių r. sav. Dejųnų k.
55	3466/0001:0316	4400-0841-9824	Anykščių r. sav. Dejųnų k.
56	3466/0001:0351	4400-1600-0316	Anykščių r. sav. Dejųnų k.
57	3466/0001:0075	3466-0001-0075	Anykščių r. sav. Dejųnų k.
58	3466/0001:0207	3466-0001-0207	Anykščių r. sav. Dejųnų k.
59	3466/0001:0264	4400-0260-5447	Anykščių r. sav. Dejųnų k.
60	3466/0001:0052	4400-2828-0991	Anykščių r. sav. Dejųnų k.
61	3466/0001:0260	4400-0249-1245	Anykščių r. sav. Dejųnų k.
62	3466/0001:0243	4400-0090-5700	Anykščių r. sav. Dejųnų k.
63	3466/0001:0321	4400-0896-5544	Anykščių r. sav. Dejųnų k.
64	3466/0001:0353	4400-1659-3129	Anykščių r. sav. Dejųnų k.
65	3466/0001:0377	4400-1811-1216	Anykščių r. sav. Dejųnų k.
66	3427/0002:0210	3427-0002-0210	Anykščių r. sav. Dėmbuvkos k.
67	3427/0002:0369	3427-0001-0136	Anykščių r. sav. Dėmbuvkos k.
68	3427/0002:0015	3427-0002-0015	Anykščių r. sav. Dėmbuvkos k.
69	3427/0002:0316	4400-1069-2249	Anykščių r. sav. Dėmbuvkos k.
70	3427/0002:0050	3427-0002-0050	Anykščių r. sav. Dėmbuvkos k.
71	3427/0002:0045	3427-0002-0045	Anykščių r. sav. Dėmbuvkos k.
72	3427/0002:0111	3427-0002-0111	Anykščių r. sav. Dėmbuvkos k.
73	3427/0002:0044	3427-0002-0044	Anykščių r. sav. Dėmbuvkos k. 1
74	3427/0002:0161	3427-0002-0161	Anykščių r. sav. Dėmbuvkos k. 2
75	3434/0004:0157	3434-0004-0157	Anykščių r. sav. Didžiakaimio k.
76	3434/0004:0131	3434-0004-0131	Anykščių r. sav. Didžiakaimio k.
77	3434/0004:0145	3434-0004-0145	Anykščių r. sav. Didžiakaimio k.
78	3434/0004:0182	3434-0004-0182	Anykščių r. sav. Didžiakaimio k.
79	3434/0004:0158	3434-0004-0158	Anykščių r. sav. Didžiakaimio k.
80	3434/0004:0181	3434-0004-0181	Anykščių r. sav. Didžiakaimio k.
81	3434/0004:0301	4400-2262-5481	Anykščių r. sav. Didžiakaimio k.
82	3434/0004:0151	3434-0004-0151	Anykščių r. sav. Didžiakaimio k.
83	3434/0004:0303	4400-2278-2120	Anykščių r. sav. Didžiakaimio k.
84	3434/0004:0213	4400-0468-8686	Anykščių r. sav. Didžiakaimio k.
85	3434/0004:0161	3434-0001-0232	Anykščių r. sav. Didžiakaimio k.
86	3434/0004:0152	3434-0004-0152	Anykščių r. sav. Didžiakaimio k.
87	3434/0004:0183	3434-0004-0183	Anykščių r. sav. Didžiakaimio k.
88	3434/0004:0146	3434-0004-0146	Anykščių r. sav. Didžiakaimio k.
89	3434/0004:0147	3434-0004-0147	Anykščių r. sav. Didžiakaimio k.
90	3434/0004:0002	3434-0004-0002	Anykščių r. sav. Didžiakaimio k.
91	3434/0004:0138	4400-2726-8371	Anykščių r. sav. Didžiakaimio k.

92	3434/0004:0287	4400-1831-4886	Anykščių r. sav. Didžiakaimio k.
93	3434/0004:0299	4400-2247-8231	Anykščių r. sav. Didžiakaimio k.
94	3434/0004:0258	4400-0864-7516	Anykščių r. sav. Didžiakaimio k.
95	3434/0004:0284	4400-1794-7378	Anykščių r. sav. Didžiakaimio k.
96	3434/0004:0219	4400-0513-6418	Anykščių r. sav. Didžiakaimio k.
97	3434/0004:0319	4400-2828-8280	Anykščių r. sav. Didžiakaimio k.
98	3434/0004:0155	3434-0004-0155	Anykščių r. sav. Didžiakaimio k.
99	3434/0004:0222	4400-0513-7048	Anykščių r. sav. Didžiakaimio k.
100	3434/0004:0149	3434-0004-0149	Anykščių r. sav. Didžiakaimio k.
101	3434/0004:0286	4400-1826-8729	Anykščių r. sav. Didžiakaimio k.
102	3434/0004:0105	3434-0004-0105	Anykščių r. sav. Didžiakaimio k.
103	3434/0004:0294	4400-2237-6610	Anykščių r. sav. Didžiakaimio k.
104	3434/0004:0004	3434-0004-0004	Anykščių r. sav. Didžiakaimio k.
105	3434/0004:0227	4400-0569-5774	Anykščių r. sav. Didžiakaimio k.
106	3434/0004:0307	4400-2278-2509	Anykščių r. sav. Didžiakaimio k.
107	3434/0004:0285	4400-1794-7434	Anykščių r. sav. Didžiakaimio k.
108	3434/0004:0148	3434-0004-0148	Anykščių r. sav. Didžiakaimio k. Didžiakaimio g. 1
109	3434/0004:0163	3434-0004-0163	Anykščių r. sav. Didžiakaimio k. Didžiakaimio g. 2
110	3434/0004:0217	4400-0513-6183	Anykščių r. sav. Didžiakaimio k. Didžiakaimio g. 3
111	3434/0004:0156	3434-0004-0156	Anykščių r. sav. Didžiakaimio k. Didžiakaimio g. 4
112	3434/0004:0150	3434-0004-0150	Anykščių r. sav. Didžiakaimio k. Didžiakaimio g. 6
113	3434/0004:0180	3434-0004-0180	Anykščių r. sav. Didžiakaimio k. Didžiakaimio g. 8
114	3464/0003:0093	3464-0003-0093	Anykščių r. sav. Diktarų k.
115	3464/0003:0066	4400-4772-6367	Anykščių r. sav. Diktarų k.
116	3464/0003:0075	3464-0003-0075	Anykščių r. sav. Diktarų k. 5
117	3427/0001:0034	3427-0001-0034	Anykščių r. sav. Dirvonų k.
118	3427/0001:0371	4400-0808-3130	Anykščių r. sav. Dirvonų k.
119	3472/0002:0147	3472-0002-0147	Anykščių r. sav. Domeikių k.
120	3472/0002:0169	3472-0002-0169	Anykščių r. sav. Domeikių k.
121	3472/0002:0152	3472-0002-0152	Anykščių r. sav. Domeikių k.
122	3472/0002:0374	4400-5625-0738	Anykščių r. sav. Domeikių k.
123	3472/0002:0155	3472-0002-0155	Anykščių r. sav. Domeikių k.
124	3472/0002:0362	4400-3924-7020	Anykščių r. sav. Domeikių k.
125	3472/0002:0035	3472-0002-0035	Anykščių r. sav. Domeikių k.
126	3472/0002:0021	3472-0002-0021	Anykščių r. sav. Domeikių k.
127	3472/0002:0027	4400-2650-7522	Anykščių r. sav. Domeikių k.
128	3472/0002:0011	3472-0002-0011	Anykščių r. sav. Domeikių k.
129	3472/0002:0404	4400-5744-7253	Anykščių r. sav. Domeikių k.
130	3472/0002:0001	3472-0002-0001	Anykščių r. sav. Domeikių k.
131	3472/0002:0146	3472-0002-0146	Anykščių r. sav. Domeikių k.
132	3472/0002:0379	4400-5633-7390	Anykščių r. sav. Domeikių k.
133	3472/0002:0017	3472-0002-0017	Anykščių r. sav. Domeikių k.
134	3472/0002:0411	4400-5797-3741	Anykščių r. sav. Domeikių k.
135	3472/0002:0340	4400-1977-1438	Anykščių r. sav. Domeikių k.
136	3472/0002:0367	4400-3985-0663	Anykščių r. sav. Domeikių k.
137	3472/0002:0243	3472-0002-0243	Anykščių r. sav. Domeikių k.
138	3472/0002:0265	4400-0241-7247	Anykščių r. sav. Domeikių k.
139	3472/0002:0306	4400-0743-3390	Anykščių r. sav. Domeikių k.

140	3472/0002:0108	3472-0002-0108	Anykščių r. sav. Domeikių k.
141	3472/0002:0032	3472-0002-0032	Anykščių r. sav. Domeikių k. Miško g. 11
142	3472/0002:0030	3472-0002-0030	Anykščių r. sav. Domeikių k. Miško g. 6
143	3472/0002:0107	3472-0002-0107	Anykščių r. sav. Domeikių k. Miško g. 9
144	3472/0002:0335	4400-1804-1353	Anykščių r. sav. Domeikių k. Ukmergės g. 8
145	3456/0001:0442	4400-0965-7572	Anykščių r. sav. Dvaronių k.
146	3456/0001:0337	4400-0114-5306	Anykščių r. sav. Dvaronių k.
147	3456/0003:0052	3456-0003-0052	Anykščių r. sav. Dvaronių k.
148	3456/0001:0452	4400-0977-9077	Anykščių r. sav. Dvaronių k.
149	3456/0001:0225	3456-0002-0087	Anykščių r. sav. Dvaronių k.
150	3456/0001:0360	4400-0356-5598	Anykščių r. sav. Dvaronių k.
151	3456/0001:0361	4400-0356-6121	Anykščių r. sav. Dvaronių k.
152	3456/0001:0359	4400-0356-5446	Anykščių r. sav. Dvaronių k. 1
153	3456/0003:0068	3456-0003-0068	Anykščių r. sav. Dvaronių k. 2
154	3466/0002:0097	3466-0001-0195	Anykščių r. sav. Džiugų k.
155	3466/0002:0288	4400-0950-1079	Anykščių r. sav. Džiugų k.
156	3466/0002:0346	4400-2389-7790	Anykščių r. sav. Džiugų k.
157	3466/0002:0019	3466-0002-0019	Anykščių r. sav. Džiugų k.
158	3427/0002:0303	4400-0974-5100	Anykščių r. sav. Gabrėlų k.
159	3427/0002:0387	4400-2333-9342	Anykščių r. sav. Gabrėlų k.
160	3427/0002:0032	3427-0002-0032	Anykščių r. sav. Gabrėlų k.
161	3427/0002:0023	3427-0002-0023	Anykščių r. sav. Gabrėlų k.
162	3427/0002:0216	4400-0256-5195	Anykščių r. sav. Gabrėlų k.
163	3427/0002:0180	3427-0002-0180	Anykščių r. sav. Gabrėlų k.
164	3427/0002:0261	4400-0433-6158	Anykščių r. sav. Gabrėlų k.
165	3427/0002:0386	4400-2333-9231	Anykščių r. sav. Gabrėlų k.
166	3427/0002:0066	3427-0002-0066	Anykščių r. sav. Gabrėlų k.
167	3427/0002:0010	3427-0002-0010	Anykščių r. sav. Gabrėlų k. 2
168	3427/0002:0109	3427-0002-0109	Anykščių r. sav. Gabrėlų k. 7
169	3430/0003:0152	4400-2901-0233	Anykščių r. sav. Geležinės k.
170	3430/0003:0131	3430-0003-0131	Anykščių r. sav. Geležinės k.
171	3430/0003:0122	3430-0003-0122	Anykščių r. sav. Geležinės k.
172	3430/0003:0128	3430-0003-0128	Anykščių r. sav. Geležinės k.
173	3430/0003:0111	3430-0003-0111	Anykščių r. sav. Geležinės k.
174	3430/0003:0027	3430-0003-0027	Anykščių r. sav. Geležinės k.
175	3430/0003:0113	3430-0003-0113	Anykščių r. sav. Geležinės k.
176	3430/0003:0114	3430-0003-0114	Anykščių r. sav. Geležinės k.
177	3430/0003:0103	3430-0003-0103	Anykščių r. sav. Geležinės k.
178	3430/0003:0149	3440-0003-0065	Anykščių r. sav. Geležinės k.
179	3430/0003:0127	3430-0003-0127	Anykščių r. sav. Geležinės k.
180	3430/0003:0023	3430-0003-0023	Anykščių r. sav. Geležinės k.
181	3430/0003:0106	3430-0003-0106	Anykščių r. sav. Geležinės k.
182	3430/0003:0213	3430-0003-0213	Anykščių r. sav. Geležinės k.
183	3430/0003:0151	4400-2900-2975	Anykščių r. sav. Geležinės k.
184	3430/0003:0112	3430-0003-0112	Anykščių r. sav. Geležinės k.
185	3430/0003:0121	3430-0003-0121	Anykščių r. sav. Geležinės k.
186	3430/0003:0110	3430-0003-0110	Anykščių r. sav. Geležinės k.
187	3430/0003:0172	3430-0003-0172	Anykščių r. sav. Geležinės k.
188	3430/0003:0109	3430-0003-0109	Anykščių r. sav. Geležinės k.
189	3430/0003:0105	3430-0003-0105	Anykščių r. sav. Geležinės k.
190	3430/0003:0047	4400-2590-1337	Anykščių r. sav. Geležinės k.

191	3430/0003:0118	3430-0003-0118	Anykščių r. sav. Geležinės k.
192	3430/0003:0286	4400-0878-0856	Anykščių r. sav. Geležinės k.
193	3472/0002:0195	3472-0002-0195	Anykščių r. sav. Gelučių k.
194	3472/0002:0211	3472-0002-0211	Anykščių r. sav. Gelučių k.
195	3472/0002:0324	4400-1041-1279	Anykščių r. sav. Gelučių k.
196	3472/0002:0199	3472-0002-0199	Anykščių r. sav. Gelučių k.
197	3472/0002:0124	3472-0002-0124	Anykščių r. sav. Gelučių k.
198	3464/0003:0140	4400-0020-4257	Anykščių r. sav. Gikonių k.
199	3464/0003:0185	4400-1227-8425	Anykščių r. sav. Gikonių k.
200	3464/0003:0181	4400-1227-7660	Anykščių r. sav. Gikonių k.
201	3464/0003:0183	4400-1227-8174	Anykščių r. sav. Gikonių k.
202	3464/0003:0166	4400-0991-1635	Anykščių r. sav. Gikonių k.
203	3464/0003:0176	4400-1106-2627	Anykščių r. sav. Gikonių k.
204	3464/0003:0002	3464-0003-0002	Anykščių r. sav. Gikonių k. Gikonių g. 2
205	3464/0003:0067	3464-0003-0067	Anykščių r. sav. Gikonių k. Gikonių g. 4
206	3464/0003:0184	4400-1227-8190	Anykščių r. sav. Gikonių k. Gikonių g. 5
207	3464/0003:0029	3464-0003-0029	Anykščių r. sav. Gikonių k. Gikonių g. 7
208	3464/0003:0030	3464-0003-0030	Anykščių r. sav. Gikonių k. Gikonių g. 8
209	3416/0002:0250	4400-0667-2595	Anykščių r. sav. Gintviliškio vs.
210	3416/0002:0249	4400-0667-2384	Anykščių r. sav. Gintviliškio vs.
211	3416/0002:0437	4400-3839-5116	Anykščių r. sav. Gintviliškio vs.
212	3416/0002:0415	4400-2795-4698	Anykščių r. sav. Gintviliškio vs.
213	3416/0002:0279	4400-0996-4330	Anykščių r. sav. Gintviliškio vs.
214	3416/0002:0248	4400-0667-2219	Anykščių r. sav. Gintviliškio vs. 1
215	3472/0002:0130	4400-2726-6311	Anykščių r. sav. Jakšiškio k.
216	3472/0002:0065	4400-2725-7701	Anykščių r. sav. Jakšiškio k.
217	3474/0003:0580	4400-4863-5032	Anykščių r. sav. Jakšiškio k.
218	3474/0003:0581	4400-4798-3766	Anykščių r. sav. Jakšiškio k.
219	3472/0002:0112	4400-2725-8110	Anykščių r. sav. Jakšiškio k.
220	3472/0002:0064	4400-2725-5207	Anykščių r. sav. Jakšiškio k.
221	3430/0003:0314	4400-1825-5720	Anykščių r. sav. Jonydžių k.
222	3430/0003:0038	3430-0003-0038	Anykščių r. sav. Jonydžių k.
223	3430/0003:0135	3430-0003-0135	Anykščių r. sav. Jonydžių k.
224	3416/0002:0413	4400-2795-1640	Anykščių r. sav. Jonydžių k.
225	3430/0003:0040	3430-0003-0040	Anykščių r. sav. Jonydžių k.
226	3430/0003:0211	3430-0003-0211	Anykščių r. sav. Jonydžių k.
227	3430/0003:0313	4400-1825-4806	Anykščių r. sav. Jonydžių k.
228	3430/0003:0063	3430-0003-0063	Anykščių r. sav. Jonydžių k.
229	3430/0003:0216	3430-0003-0216	Anykščių r. sav. Jonydžių k.
230	3416/0002:0058	4400-2506-7894	Anykščių r. sav. Jonydžių k.
231	3430/0003:0309	4400-1493-7921	Anykščių r. sav. Jonydžių k.
232	3430/0003:0246	4400-0153-0616	Anykščių r. sav. Jonydžių k.
233	3430/0003:0163	4400-5212-5985	Anykščių r. sav. Jonydžių k.
234	3430/0003:0212	3430-0003-0212	Anykščių r. sav. Jonydžių k.
235	3430/0003:0029	3430-0003-0029	Anykščių r. sav. Jonydžių k.
236	3430/0003:0327	4400-2134-6147	Anykščių r. sav. Jonydžių k.
237	3430/0003:0136	3430-0003-0136	Anykščių r. sav. Jonydžių k.
238	3430/0003:0016	3430-0003-0016	Anykščių r. sav. Jonydžių k.
239	3430/0003:0001	3430-0003-0001	Anykščių r. sav. Jonydžių k.
240	3430/0003:0347	4400-5318-9725	Anykščių r. sav. Jonydžių k.
241	3416/0002:0152	3416-0002-0152	Anykščių r. sav. Jonydžių k.

242	3416/0002:0091	3416-0002-0091	Anykščių r. sav. Jonydžių k.
243	3430/0003:0032	3430-0003-0032	Anykščių r. sav. Jonydžių k. 3
244	3430/0003:0210	4400-0295-7853	Anykščių r. sav. Jonydžių k. 4
245	3456/0003:0146	3456-0001-0057	Anykščių r. sav. Jurzdiko k.
246	3456/0003:0138	3456-0003-0138	Anykščių r. sav. Jurzdiko k.
247	3456/0003:0205	4400-0961-8722	Anykščių r. sav. Jurzdiko k.
248	3456/0003:0141	3456-0003-0141	Anykščių r. sav. Jurzdiko k.
249	3456/0003:0203	4400-0940-3667	Anykščių r. sav. Jurzdiko k.
250	3456/0003:0175	4400-0379-3420	Anykščių r. sav. Jurzdiko k.
251	3456/0003:0199	4400-0743-0186	Anykščių r. sav. Jurzdiko k.
252	3456/0003:0022	3456-0003-0022	Anykščių r. sav. Jurzdiko k.
253	3456/0003:0207	4400-0967-8640	Anykščių r. sav. Jurzdiko k.
254	3456/0003:0223	4400-2016-1413	Anykščių r. sav. Jurzdiko k. 11
255	3456/0003:0059	3456-0003-0059	Anykščių r. sav. Jurzdiko k. 9
256	3427/0001:0214	4400-0095-1491	Anykščių r. sav. Kališkų k.
257	3427/0001:0154	3427-0001-0154	Anykščių r. sav. Kališkų k.
258	3427/0001:0278	4400-0364-0173	Anykščių r. sav. Kališkų k.
259	3427/0001:0574	4400-5848-1356	Anykščių r. sav. Kališkų k.
260	3427/0001:0519	4400-4702-4528	Anykščių r. sav. Kališkų k.
261	3427/0001:0155	3427-0001-0155	Anykščių r. sav. Kališkų k.
262	3427/0001:0025	3427-0001-0025	Anykščių r. sav. Kališkų k.
263	3427/0001:0152	3427-0001-0152	Anykščių r. sav. Kališkų k.
264	3427/0001:0518	4400-4702-5076	Anykščių r. sav. Kališkų k.
265	3427/0001:0197	4400-2844-9918	Anykščių r. sav. Kališkų k.
266	3427/0001:0173	3427-0001-0173	Anykščių r. sav. Kališkų k.
267	3427/0001:0047	3427-0001-0047	Anykščių r. sav. Kališkų k.
268	3427/0001:0031	3427-0001-0031	Anykščių r. sav. Kališkų k.
269	3427/0001:0281	4400-0365-5589	Anykščių r. sav. Kališkų k.
270	3427/0001:0283	4400-0365-5534	Anykščių r. sav. Kališkų k.
271	3427/0001:0162	3427-0001-0162	Anykščių r. sav. Kališkų k.
272	3427/0001:0011	3427-0001-0011	Anykščių r. sav. Kališkų k.
273	3427/0001:0044	4400-2641-3934	Anykščių r. sav. Kališkų k.
274	3427/0001:0048	3427-0001-0048	Anykščių r. sav. Kališkų k.
275	3427/0001:0187	3427-0001-0187	Anykščių r. sav. Kališkų k.
276	3427/0001:0573	4400-5848-1239	Anykščių r. sav. Kališkų k.
277	3427/0001:0161	3427-0001-0161	Anykščių r. sav. Kališkų k.
278	3427/0001:0165	3427-0001-0165	Anykščių r. sav. Kališkų k.
279	3427/0001:0280	4400-0365-5492	Anykščių r. sav. Kališkų k. 1
280	3427/0001:0334	4400-0483-4120	Anykščių r. sav. Kališkų k. 1A
281	3427/0001:0027	3427-0001-0027	Anykščių r. sav. Kališkų k. 5A
282	3464/0003:0063	4400-4660-6573	Anykščių r. sav. Kampinių k.
283	3464/0003:0126	3464-0003-0126	Anykščių r. sav. Kampinių k.
284	3464/0003:0118	3464-0003-0118	Anykščių r. sav. Kampinių k.
285	3464/0003:0085	3464-0003-0085	Anykščių r. sav. Kampinių k.
286	3464/0003:0041	3464-0003-0041	Anykščių r. sav. Kampinių k. 1
287	3456/0003:0120	3456-0003-0120	Anykščių r. sav. Katlėrių k.
288	3456/0003:0170	4400-0133-6309	Anykščių r. sav. Katlėrių k.
289	3456/0003:0190	4400-0644-3414	Anykščių r. sav. Katlėrių k.
290	3456/0003:0015	3456-0003-0015	Anykščių r. sav. Katlėrių k.
291	3456/0003:0039	3456-0003-0039	Anykščių r. sav. Katlėrių k.
292	3456/0003:0176	4400-0387-8697	Anykščių r. sav. Katlėrių k.

293	3456/0003:0113	3456-0003-0113	Anykščių r. sav. Katlėrių k.
294	3456/0003:0181	4400-0426-6251	Anykščių r. sav. Katlėrių k.
295	3456/0003:0111	3456-0003-0111	Anykščių r. sav. Katlėrių k.
296	3456/0003:0172	4400-0250-9240	Anykščių r. sav. Katlėrių k.
297	3456/0003:0191	4400-0644-4044	Anykščių r. sav. Katlėrių k.
298	3456/0003:0201	4400-0809-7274	Anykščių r. sav. Katlėrių k.
299	3456/0003:0177	4400-0387-8797	Anykščių r. sav. Katlėrių k.
300	3456/0003:0173	4400-0333-8647	Anykščių r. sav. Katlėrių k.
301	3456/0003:0252	4400-5321-4160	Anykščių r. sav. Katlėrių k.
302	3456/0003:0192	4400-0644-4188	Anykščių r. sav. Katlėrių k.
303	3456/0003:0206	4400-0962-2720	Anykščių r. sav. Katlėrių k.
304	3456/0003:0082	3456-0003-0082	Anykščių r. sav. Katlėrių k. 2
305	3456/0003:0049	3456-0003-0049	Anykščių r. sav. Katlėrių k. 3
306	3456/0003:0081	3456-0003-0081	Anykščių r. sav. Katlėrių k. 4
307	3456/0003:0251	4400-5298-8340	Anykščių r. sav. Katlėrių k. 5
308	3456/0003:0250	4400-5298-8351	Anykščių r. sav. Katlėrių k. 5A
309	3456/0002:0242	3456-0002-0242	Anykščių r. sav. Kirkiliškių k.
310	3456/0002:0084	3456-0002-0084	Anykščių r. sav. Kirkiliškių k.
311	3456/0002:0227	3456-0002-0227	Anykščių r. sav. Kirkiliškių k.
312	3456/0002:0241	3456-0002-0241	Anykščių r. sav. Kirkiliškių k.
313	3456/0002:0247	3456-0002-0247	Anykščių r. sav. Kirkiliškių k.
314	3456/0002:0516	4400-5334-2960	Anykščių r. sav. Kirkiliškių k.
315	3456/0002:0269	4400-3100-5246	Anykščių r. sav. Kirkiliškių k.
316	3456/0002:0460	4400-3202-9359	Anykščių r. sav. Kirkiliškių k.
317	3456/0002:0045	3456-0002-0045	Anykščių r. sav. Kirkiliškių k. 1
318	3456/0002:0085	3456-0002-0085	Anykščių r. sav. Kirkiliškių k. 1A
319	3416/0002:0433	4400-3162-5326	Anykščių r. sav. Klevėnų k.
320	3464/0003:0222	4400-2378-2158	Anykščių r. sav. Klevėnų k.
321	3464/0003:0148	4400-0483-3676	Anykščių r. sav. Klevėnų k.
322	3464/0003:0163	4400-0900-4560	Anykščių r. sav. Klevėnų k.
323	3464/0003:0171	4400-1075-9461	Anykščių r. sav. Klevėnų k.
324	3464/0003:0161	4400-0802-9012	Anykščių r. sav. Klevėnų k.
325	3416/0002:0374	4400-2348-2017	Anykščių r. sav. Klevėnų k.
326	3464/0003:0207	4400-2036-8418	Anykščių r. sav. Klevėnų k.
327	3416/0002:0416	4400-2795-5508	Anykščių r. sav. Klevėnų k.
328	3416/0002:0300	4400-1057-3536	Anykščių r. sav. Klevėnų k.
329	3464/0003:0157	4400-0620-0046	Anykščių r. sav. Klevėnų k.
330	3464/0003:0112	3464-0003-0112	Anykščių r. sav. Klevėnų k.
331	3464/0003:0087	3464-0003-0087	Anykščių r. sav. Klevėnų k.
332	3464/0003:0164	4400-0900-6366	Anykščių r. sav. Klevėnų k.
333	3464/0003:0204	4400-2010-6904	Anykščių r. sav. Klevėnų k.
334	3464/0003:0197	4400-1497-7394	Anykščių r. sav. Klevėnų k.
335	3416/0002:0434	4400-3407-7179	Anykščių r. sav. Klevėnų k.
336	3416/0002:0291	4400-1025-4854	Anykščių r. sav. Klevėnų k.
337	3464/0003:0139	3464-0003-0139	Anykščių r. sav. Klevėnų k.
338	3416/0002:0330	4400-1668-2563	Anykščių r. sav. Klevėnų k.
339	3464/0003:0202	4400-1996-7381	Anykščių r. sav. Klevėnų k.
340	3464/0003:0113	3464-0003-0113	Anykščių r. sav. Klevėnų k. 13
341	3464/0003:0022	3464-0003-0022	Anykščių r. sav. Klevėnų k. 14
342	3464/0003:0160	4400-0802-8891	Anykščių r. sav. Klevėnų k. 9
343	3427/0002:0436	4400-5467-4847	Anykščių r. sav. Kurklelių k.

344	3427/0002:0096	3427-0002-0096	Anykščių r. sav. Kurkelių k.
345	3427/0002:0156	3427-0002-0156	Anykščių r. sav. Kurkelių k.
346	3427/0002:0021	3427-0002-0021	Anykščių r. sav. Kurkelių k.
347	3427/0002:0251	4400-0363-3214	Anykščių r. sav. Kurkelių k.
348	3427/0001:0429	4400-1218-8026	Anykščių r. sav. Kurklių I k.
349	3427/0001:0403	4400-0990-8596	Anykščių r. sav. Kurklių I k.
350	3427/0002:0189	4400-2753-5211	Anykščių r. sav. Kurklių II k.
351	3427/0002:0009	3427-0002-0009	Anykščių r. sav. Kurklių II k.
352	3427/0002:0150	3427-0002-0150	Anykščių r. sav. Kurklių II k.
353	3427/0002:0179	4400-2753-5199	Anykščių r. sav. Kurklių II k.
354	3427/0002:0206	3427-0002-0206	Anykščių r. sav. Kurklių II k. S. Kairio g. 7
355	3434/0001:0629	4400-5615-4077	Anykščių r. sav. Kurklių mstl.
356	3434/0001:0173	3434-0001-0173	Anykščių r. sav. Kurklių mstl.
357	3434/0001:0443	4400-0342-3381	Anykščių r. sav. Kurklių mstl.
358	3434/0001:0289	3434-0001-0289	Anykščių r. sav. Kurklių mstl.
359	3434/0001:0194	4400-3860-1282	Anykščių r. sav. Kurklių mstl.
360	3434/0001:0170	3434-0001-0170	Anykščių r. sav. Kurklių mstl.
361	3434/0001:0628	4400-5615-2860	Anykščių r. sav. Kurklių mstl.
362	3434/0001:0087	3434-0001-0087	Anykščių r. sav. Kurklių mstl.
363	3434/0001:0144	3434-0001-0144	Anykščių r. sav. Kurklių mstl.
364	3434/0001:0492	4400-0514-8196	Anykščių r. sav. Kurklių mstl.
365	3434/0001:0143	3434-0001-0143	Anykščių r. sav. Kurklių mstl.
366	3434/0001:0312	3434-0001-0312	Anykščių r. sav. Kurklių mstl.
367	3434/0001:0447	4400-0342-3781	Anykščių r. sav. Kurklių mstl.
368	3434/0001:0061	3434-0001-0061	Anykščių r. sav. Kurklių mstl.
369	3434/0001:0368	3434-0001-0368	Anykščių r. sav. Kurklių mstl.
370	3434/0001:0142	3434-0001-0142	Anykščių r. sav. Kurklių mstl.
371	3434/0001:0446	4400-0342-3727	Anykščių r. sav. Kurklių mstl.
372	3434/0001:0334	3434-0001-0334	Anykščių r. sav. Kurklių mstl.
373	3434/0001:0442	4400-0342-3116	Anykščių r. sav. Kurklių mstl. Utenos g. 17
374	3438/0001:0499	440027028795	Anykščių r. sav. Levaniškių k.
375	3438/0001:0490	440023482517	Anykščių r. sav. Levaniškių k.
376	3438/0001:0515	440030825566	Anykščių r. sav. Levaniškių k.
377	3438/0002:0494	343800010092	Anykščių r. sav. Levaniškių k.
378	3438/0001:0071	343800010071	Anykščių r. sav. Levaniškių k.
379	3438/0001:0416	440005173455	Anykščių r. sav. Levaniškių k.
380	3438/0001:0387	440003202146	Anykščių r. sav. Levaniškių k.
381	3438/0001:0180	343800010180	Anykščių r. sav. Levaniškių k.
382	3438/0001:0491	440023482593	Anykščių r. sav. Levaniškių k.
383	3438/0001:0380	440002580447	Anykščių r. sav. Levaniškių k.
384	3438/0001:0131	343800010131	Anykščių r. sav. Levaniškių k.
385	3438/0001:0235	343800020192	Anykščių r. sav. Levaniškių k.
386	3438/0001:0247	343800010247	Anykščių r. sav. Levaniškių k.
387	3438/0001:0300	343800010300	Anykščių r. sav. Levaniškių k.
388	3438/0001:0506	440028105846	Anykščių r. sav. Levaniškių k.
389	3438/0001:0204	343800010204	Anykščių r. sav. Levaniškių k.
390	3438/0001:0091	343800010091	Anykščių r. sav. Levaniškių k.
391	3438/0001:0249	343800010249	Anykščių r. sav. Levaniškių k.
392	3438/0001:0213	343800010213	Anykščių r. sav. Levaniškių k.
393	3438/0001:0313	440000177582	Anykščių r. sav. Levaniškių k.
394	3438/0001:0361	440001804135	Anykščių r. sav. Levaniškių k.

395	3438/0001:0205	343800010205	Anykščių r. sav. Levaniškių k.
396	3438/0001:0358	440001723313	Anykščių r. sav. Levaniškių k.
397	3438/0001:0359	440001723368	Anykščių r. sav. Levaniškių k.
398	3438/0001:0476	440019664292	Anykščių r. sav. Levaniškių k.
399	3438/0001:0041	343800010041	Anykščių r. sav. Levaniškių k.
400	3438/0001:0415	440005159724	Anykščių r. sav. Levaniškių k.
401	3438/0001:0025	343800010025	Anykščių r. sav. Levaniškių k.
402	3438/0001:0460	440010549824	Anykščių r. sav. Levaniškių k.
403	3438/0002:0456	440007592354	Anykščių r. sav. Levaniškių k.
404	3438/0001:0103	343800010103	Anykščių r. sav. Levaniškių k.
405	3438/0001:0269	440003874231	Anykščių r. sav. Levaniškių k.
406	3438/0002:0119	343800020119	Anykščių r. sav. Levaniškių k.
407	3438/0002:0001	343800020001	Anykščių r. sav. Levaniškių k.
408	3438/0001:0228	343800010228	Anykščių r. sav. Levaniškių k.
409	3438/0002:0374	440003171960	Anykščių r. sav. Levaniškių k.
410	3438/0002:0424	440004640813	Anykščių r. sav. Levaniškių k.
411	3438/0001:0187	343800010187	Anykščių r. sav. Levaniškių k.
412	3438/0002:0178	440027024951	Anykščių r. sav. Levaniškių k.
413	3438/0001:0242	343800010242	Anykščių r. sav. Levaniškių k.
414	3438/0001:0404	440004116352	Anykščių r. sav. Levaniškių k.
415	3438/0001:0039	440025391412	Anykščių r. sav. Levaniškių k.
416	3438/0001:0518	440031391903	Anykščių r. sav. Levaniškių k.
417	3438/0001:0462	440011053406	Anykščių r. sav. Levaniškių k.
418	3438/0001:0135	440025996201	Anykščių r. sav. Levaniškių k.
419	3438/0001:0309	440000171322	Anykščių r. sav. Levaniškių k.
420	3438/0001:0240	343800010240	Anykščių r. sav. Levaniškių k.
421	3438/0001:0108	343800010108	Anykščių r. sav. Levaniškių k.
422	3438/0001:0500	440027029592	Anykščių r. sav. Levaniškių k.
423	3438/0001:0373	440002088926	Anykščių r. sav. Levaniškių k.
424	3438/0001:0315	440000180343	Anykščių r. sav. Levaniškių k.
425	3438/0001:0065	343800010065	Anykščių r. sav. Levaniškių k.
426	3438/0001:0214	343800010214	Anykščių r. sav. Levaniškių k.
427	3438/0002:0302	343800020302	Anykščių r. sav. Levaniškių k.
428	3438/0002:0042	343800020042	Anykščių r. sav. Levaniškių k.
429	3438/0001:0250	440002729224	Anykščių r. sav. Levaniškių k.
430	3438/0001:0368	440001810097	Anykščių r. sav. Levaniškių k.
431	3438/0001:0077	343800010077	Anykščių r. sav. Levaniškių k.
432	3438/0001:0260	440027024136	Anykščių r. sav. Levaniškių k.
433	3438/0001:0353	440001721584	Anykščių r. sav. Levaniškių k.
434	3438/0001:0263	343800010263	Anykščių r. sav. Levaniškių k.
435	3438/0002:0129	343800020129	Anykščių r. sav. Levaniškių k.
436	3438/0001:0153	343800010153	Anykščių r. sav. Levaniškių k.
437	3438/0001:0063	343800010063	Anykščių r. sav. Levaniškių k.
438	3438/0001:0226	343800010226	Anykščių r. sav. Levaniškių k.
439	3438/0001:0227	343800010227	Anykščių r. sav. Levaniškių k.
440	3438/0001:0527	440038750095	Anykščių r. sav. Levaniškių k.
441	3438/0001:0314	440000177728	Anykščių r. sav. Levaniškių k.
442	3438/0001:0144	343800010144	Anykščių r. sav. Levaniškių k.
443	3438/0001:0376	440002565051	Anykščių r. sav. Levaniškių k.
444	3438/0001:0166	343800010166	Anykščių r. sav. Levaniškių k.
445	3438/0001:0403	440004116085	Anykščių r. sav. Levaniškių k.

446	3438/0001:0364	440001804290	Anykščių r. sav. Levaniškių k.
447	3438/0002:0059	343800020059	Anykščių r. sav. Levaniškių k.
448	3438/0001:0211	343800010211	Anykščių r. sav. Levaniškių k.
449	3438/0001:0293	343800010293	Anykščių r. sav. Levaniškių k.
450	3438/0001:0109	343800010109	Anykščių r. sav. Levaniškių k.
451	3438/0001:0386	440003202046	Anykščių r. sav. Levaniškių k.
452	3438/0001:0308	440000171055	Anykščių r. sav. Levaniškių k.
453	3438/0002:0441	440006290998	Anykščių r. sav. Levaniškių k.
454	3438/0002:0298	343800020298	Anykščių r. sav. Levaniškių k.
455	3438/0001:0223	343800010223	Anykščių r. sav. Levaniškių k.
456	3438/0001:0372	440001828828	Anykščių r. sav. Levaniškių k.
457	3438/0002:0423	440004640746	Anykščių r. sav. Levaniškių k.
458	3438/0001:0414	440005159668	Anykščių r. sav. Levaniškių k.
459	3438/0001:0542	440051536677	Anykščių r. sav. Levaniškių k.
460	3438/0001:0119	343800010119	Anykščių r. sav. Levaniškių k.
461	3438/0001:0132	343800010132	Anykščių r. sav. Levaniškių k.
462	3438/0001:0375	440002564965	Anykščių r. sav. Levaniškių k.
463	3438/0001:0110	343800010110	Anykščių r. sav. Levaniškių k.
464	3438/0001:0288	343800010288	Anykščių r. sav. Levaniškių k.
465	3438/0001:0215	343800010215	Anykščių r. sav. Levaniškių k.
466	3438/0001:0447	440008490968	Anykščių r. sav. Levaniškių k.
467	3438/0001:0301	440027026124	Anykščių r. sav. Levaniškių k.
468	3438/0001:0104	343800010104	Anykščių r. sav. Levaniškių k.
469	3438/0001:0327	440001055829	Anykščių r. sav. Levaniškių k.
470	3438/0001:0085	343800010085	Anykščių r. sav. Levaniškių k.
471	3438/0001:0472	440017605213	Anykščių r. sav. Levaniškių k.
472	3438/0001:0341	440001446099	Anykščių r. sav. Levaniškių k.
473	3438/0001:0342	440001613643	Anykščių r. sav. Levaniškių k.
474	3438/0002:0002	343800020002	Anykščių r. sav. Levaniškių k.
475	3438/0001:0374	440002088760	Anykščių r. sav. Levaniškių k.
476	3438/0001:0125	343800010125	Anykščių r. sav. Levaniškių k.
477	3438/0001:0393	440003500654	Anykščių r. sav. Levaniškių k.
478	3438/0001:0212	343800010212	Anykščių r. sav. Levaniškių k.
479	3438/0002:0258	343800020258	Anykščių r. sav. Levaniškių k.
480	3438/0001:0178	343800010178	Anykščių r. sav. Levaniškių k.
481	3438/0002:0394	440003563695	Anykščių r. sav. Levaniškių k.
482	3438/0001:0217	343800010217	Anykščių r. sav. Levaniškių k. Žolynų g. 1
483	3438/0001:0084	343800010084	Anykščių r. sav. Levaniškių k. Žolynų g. 3
484	3438/0001:0402	440004115999	Anykščių r. sav. Levaniškių k. Žolynų g. 5
485	3427/0002:0005	3427-0002-0005	Anykščių r. sav. Liepinės vs.
486	3466/0001:0378	4400-1811-1249	Anykščių r. sav. Luciūnų k.
487	3466/0001:0319	4400-0896-4503	Anykščių r. sav. Luciūnų k.
488	3456/0002:0314	3456-0002-0314	Anykščių r. sav. Lukošiškių k.
489	3456/0002:0222	3456-0002-0222	Anykščių r. sav. Lukošiškių k.
490	3456/0002:0275	3456-0002-0275	Anykščių r. sav. Lukošiškių k.
491	3456/0002:0468	4400-3767-5173	Anykščių r. sav. Lukošiškių k.
492	3456/0002:0470	4400-3787-9416	Anykščių r. sav. Lukošiškių k.
493	3456/0002:0220	3456-0002-0220	Anykščių r. sav. Lukošiškių k.
494	3456/0002:0031	3456-0002-0031	Anykščių r. sav. Lukošiškių k.
495	3456/0002:0313	3456-0002-0313	Anykščių r. sav. Lukošiškių k.
496	3456/0002:0235	3456-0002-0235	Anykščių r. sav. Lukošiškių k.

497	3456/0002:0051	3456-0002-0051	Anykščių r. sav. Lukošiškių k.
498	3456/0002:0439	4400-1668-8184	Anykščių r. sav. Lukošiškių k.
499	3474/0003:0501	4400-1984-5166	Anykščių r. sav. Mackonių k.
500	3474/0003:0034	3474-0003-0034	Anykščių r. sav. Mackonių k.
501	3474/0003:0517	4400-2024-7298	Anykščių r. sav. Mackonių k.
502	3474/0003:0016	3474-0003-0016	Anykščių r. sav. Mackonių k.
503	3474/0003:0041	3474-0003-0041	Anykščių r. sav. Mackonių k.
504	3474/0003:0033	3474-0003-0033	Anykščių r. sav. Mackonių k.
505	3474/0003:0500	4400-1984-5077	Anykščių r. sav. Mackonių k.
506	3474/0003:0018	3474-0003-0018	Anykščių r. sav. Mackonių k.
507	3474/0003:0081	3474-0003-0081	Anykščių r. sav. Mackonių k.
508	3474/0003:0046	3474-0003-0046	Anykščių r. sav. Mackonių k.
509	3474/0003:0495	4400-1979-5763	Anykščių r. sav. Medžiočių k.
510	3474/0003:0073	3474-0003-0073	Anykščių r. sav. Medžiočių k.
511	3434/0001:0433	4400-0253-6527	Anykščių r. sav. Moliakalnio k.
512	3434/0001:0660	4400-5749-3324	Anykščių r. sav. Moliakalnio k.
513	3434/0001:0230	3434-0001-0230	Anykščių r. sav. Moliakalnio k.
514	3434/0001:0040	4400-2969-6291	Anykščių r. sav. Moliakalnio k.
515	3434/0001:0643	4400-5702-7146	Anykščių r. sav. Moliakalnio k.
516	3434/0001:0571	4400-2217-3280	Anykščių r. sav. Moliakalnio k.
517	3434/0001:0009	4400-2566-7223	Anykščių r. sav. Moliakalnio k.
518	3434/0001:0494	4400-0514-8709	Anykščių r. sav. Moliakalnio k.
519	3434/0001:0183	3434-0001-0183	Anykščių r. sav. Moliakalnio k.
520	3434/0001:0418	4400-0041-6958	Anykščių r. sav. Moliakalnio k.
521	3434/0001:0667	4400-5740-0365	Anykščių r. sav. Moliakalnio k.
522	3434/0001:0573	4400-2217-3426	Anykščių r. sav. Moliakalnio k.
523	3434/0001:0015	4400-2583-7725	Anykščių r. sav. Moliakalnio k.
524	3434/0001:0567	4400-2194-2952	Anykščių r. sav. Moliakalnio k.
525	3434/0001:0586	4400-2288-5848	Anykščių r. sav. Moliakalnio k.
526	3434/0001:0576	4400-2222-4968	Anykščių r. sav. Moliakalnio k.
527	3434/0001:0556	4400-1794-7312	Anykščių r. sav. Moliakalnio k.
528	3434/0001:0300	3434-0001-0300	Anykščių r. sav. Moliakalnio k.
529	3434/0001:0349	3434-0001-0349	Anykščių r. sav. Moliakalnio k.
530	3434/0001:0674	4400-5798-7205	Anykščių r. sav. Moliakalnio k.
531	3434/0001:0219	3434-0001-0219	Anykščių r. sav. Moliakalnio k.
532	3434/0001:0384	3434-0001-0384	Anykščių r. sav. Moliakalnio k.
533	3434/0001:0541	4400-1522-1146	Anykščių r. sav. Moliakalnio k.
534	3434/0001:0575	4400-2222-4870	Anykščių r. sav. Moliakalnio k.
535	3434/0001:0020	3434-0001-0020	Anykščių r. sav. Moliakalnio k.
536	3434/0001:0583	4400-2278-2063	Anykščių r. sav. Moliakalnio k.
537	3434/0001:0291	3434-0001-0291	Anykščių r. sav. Moliakalnio k.
538	3434/0001:0678	4400-5859-0200	Anykščių r. sav. Moliakalnio k.
539	3434/0001:0595	4400-2412-9546	Anykščių r. sav. Moliakalnio k.
540	3434/0001:0655	4400-5740-0310	Anykščių r. sav. Moliakalnio k.
541	3434/0001:0589	4400-2288-5994	Anykščių r. sav. Moliakalnio k.
542	3434/0001:0540	4400-1522-0970	Anykščių r. sav. Moliakalnio k.
543	3434/0001:0508	4400-0743-3634	Anykščių r. sav. Moliakalnio k. 1
544	3434/0001:0215	3434-0001-0215	Anykščių r. sav. Moliakalnio k. 1A
545	3434/0001:0006	3434-0001-0006	Anykščių r. sav. Moliakalnio k. 2A
546	3434/0001:0537	4400-1218-5167	Anykščių r. sav. Moliakalnio k. 3
547	3427/0002:0351	4400-1545-1559	Anykščių r. sav. Mūrų k.

548	3427/0002:0030	3427-0002-0030	Anykščių r. sav. Mūrų k. 4
549	3464/0003:0086	3464-0003-0086	Anykščių r. sav. Naujaūlyčio k.
550	3464/0003:0028	4400-2731-2088	Anykščių r. sav. Naujaūlyčio k.
551	3464/0003:0121	4400-0288-4266	Anykščių r. sav. Naujaūlyčio k.
552	3464/0003:0032	4400-2731-2214	Anykščių r. sav. Naujaūlyčio k. 1
553	3464/0003:0011	3464-0003-0011	Anykščių r. sav. Naujaūlyčio k. 1A
554	3427/0001:0426	4400-1145-8529	Anykščių r. sav. Obelynės vs.
555	3427/0001:0238	4400-0172-2681	Anykščių r. sav. Obelynės vs.
556	3427/0001:0005	3427-0001-0005	Anykščių r. sav. Obelynės vs.
557	3427/0001:0266	4400-0259-5108	Anykščių r. sav. Obelynės vs.
558	3427/0001:0536	4400-5420-4303	Anykščių r. sav. Obelynės vs.
559	3427/0001:0254	4400-0208-2020	Anykščių r. sav. Obelynės vs.
560	3427/0001:0287	4400-0399-8352	Anykščių r. sav. Obelynės vs.
561	3427/0001:0092	3427-0001-0092	Anykščių r. sav. Obelynės vs.
562	3427/0001:0528	4400-5041-9764	Anykščių r. sav. Obelynės vs.
563	3427/0001:0571	4400-5754-9521	Anykščių r. sav. Obelynės vs.
564	3427/0001:0301	4400-0445-8562	Anykščių r. sav. Obelynės vs.
565	3427/0001:0225	4400-0148-8379	Anykščių r. sav. Obelynės vs.
566	3427/0001:0497	4400-4894-3164	Anykščių r. sav. Obelynės vs.
567	3427/0001:0049	3427-0001-0049	Anykščių r. sav. Obelynės vs.
568	3427/0001:0345	4400-0491-3624	Anykščių r. sav. Obelynės vs.
569	3427/0001:0131	3427-0001-0131	Anykščių r. sav. Obelynės vs.
570	3427/0001:0202	3427-0001-0202	Anykščių r. sav. Obelynės vs.
571	3427/0001:0223	4400-0148-3250	Anykščių r. sav. Obelynės vs.
572	3427/0001:0572	4400-5756-9725	Anykščių r. sav. Obelynės vs.
573	3427/0001:0502	4400-4125-5916	Anykščių r. sav. Obelynės vs.
574	3427/0001:0089	3427-0001-0089	Anykščių r. sav. Obelynės vs.
575	3427/0001:0198	3427-0001-0198	Anykščių r. sav. Obelynės vs.
576	3427/0001:0492	4400-3924-9304	Anykščių r. sav. Obelynės vs.
577	3427/0001:0243	4400-0172-3068	Anykščių r. sav. Obelynės vs.
578	3427/0001:0239	4400-0172-2750	Anykščių r. sav. Obelynės vs.
579	3427/0001:0070	3427-0001-0070	Anykščių r. sav. Obelynės vs.
580	3427/0001:0297	4400-0401-3043	Anykščių r. sav. Obelynės vs.
581	3427/0001:0464	4400-2080-1825	Anykščių r. sav. Obelynės vs.
582	3427/0001:0551	4400-5472-6677	Anykščių r. sav. Obelynės vs.
583	3427/0001:0488	4400-3781-8712	Anykščių r. sav. Obelynės vs.
584	3427/0001:0178	3427-0001-0178	Anykščių r. sav. Obelynės vs.
585	3427/0001:0293	4400-0400-0655	Anykščių r. sav. Obelynės vs.
586	3427/0001:0479	4400-2430-7512	Anykščių r. sav. Obelynės vs.
587	3427/0001:0074	3427-0001-0074	Anykščių r. sav. Obelynės vs.
588	3427/0001:0191	3427-0001-0191	Anykščių r. sav. Obelynės vs.
589	3427/0001:0433	4400-1239-5710	Anykščių r. sav. Obelynės vs.
590	3427/0001:0487	4400-3781-8494	Anykščių r. sav. Obelynės vs.
591	3427/0001:0240	4400-0172-2850	Anykščių r. sav. Obelynės vs.
592	3427/0001:0463	4400-2079-3679	Anykščių r. sav. Obelynės vs.
593	3427/0001:0306	4400-0450-2970	Anykščių r. sav. Obelynės vs.
594	3427/0001:0091	3427-0001-0091	Anykščių r. sav. Obelynės vs.
595	3427/0001:0136	4400-2844-9072	Anykščių r. sav. Obelynės vs.
596	3427/0001:0525	4400-4937-4940	Anykščių r. sav. Obelynės vs.
597	3427/0001:0304	4400-0450-2616	Anykščių r. sav. Obelynės vs.
598	3427/0001:0253	4400-0208-1701	Anykščių r. sav. Obelynės vs.

599	3427/0001:0121	3427-0001-0121	Anykščių r. sav. Obelynės vs.
600	3427/0001:0192	3427-0001-0192	Anykščių r. sav. Obelynės vs.
601	3427/0001:0095	3427-0001-0095	Anykščių r. sav. Obelynės vs.
602	3427/0001:0565	4400-5511-4200	Anykščių r. sav. Obelynės vs.
603	3427/0001:0063	3427-0001-0063	Anykščių r. sav. Obelynės vs.
604	3427/0001:0129	3427-0001-0129	Anykščių r. sav. Obelynės vs.
605	3427/0001:0398	4400-3128-3682	Anykščių r. sav. Obelynės vs.
606	3427/0001:0252	4400-0208-1589	Anykščių r. sav. Obelynės vs.
607	3427/0001:0189	3427-0001-0189	Anykščių r. sav. Obelynės vs.
608	3427/0001:0563	4400-5464-7317	Anykščių r. sav. Obelynės vs.
609	3427/0001:0222	4400-0135-8972	Anykščių r. sav. Obelynės vs.
610	3427/0001:0087	3427-0001-0087	Anykščių r. sav. Obelynės vs.
611	3427/0001:0343	4400-0491-3279	Anykščių r. sav. Obelynės vs.
612	3427/0001:0068	3427-0001-0068	Anykščių r. sav. Obelynės vs.
613	3427/0001:0277	4400-0363-3158	Anykščių r. sav. Obelynės vs.
614	3427/0001:0132	3427-0001-0132	Anykščių r. sav. Obelynės vs.
615	3427/0001:0094	3427-0001-0094	Anykščių r. sav. Obelynės vs.
616	3427/0001:0262	4400-0251-4683	Anykščių r. sav. Obelynės vs.
617	3427/0001:0113	3427-0001-0113	Anykščių r. sav. Obelynės vs.
618	3427/0001:0021	3427-0001-0021	Anykščių r. sav. Obelynės vs. 3
619	3427/0001:0513	4400-4513-0841	Anykščių r. sav. Obelynės vs. 4
620	3427/0001:0385	4400-0941-2755	Anykščių r. sav. Padvarinkų k.
621	3427/0001:0372	4400-0808-3318	Anykščių r. sav. Padvarinkų k.
622	3427/0001:0462	4400-2079-3657	Anykščių r. sav. Padvarinkų k.
623	3427/0001:0036	3427-0001-0036	Anykščių r. sav. Padvarinkų k.
624	3427/0001:0203	3427-0001-0203	Anykščių r. sav. Padvarinkų k.
625	3427/0001:0392	4400-0950-3962	Anykščių r. sav. Padvarinkų k.
626	3427/0001:0474	4400-2227-6513	Anykščių r. sav. Padvarinkų k.
627	3427/0001:0030	3427-0001-0030	Anykščių r. sav. Padvarinkų k.
628	3427/0001:0454	4400-1827-1522	Anykščių r. sav. Padvarinkų k.
629	3427/0001:0431	4400-1235-0282	Anykščių r. sav. Padvarinkų k.
630	3427/0001:0130	3427-0001-0130	Anykščių r. sav. Padvarinkų k.
631	3427/0001:0072	3427-0001-0072	Anykščių r. sav. Padvarinkų k.
632	3427/0001:0391	4400-0951-8712	Anykščių r. sav. Padvarinkų k.
633	3427/0001:0022	4400-2489-8606	Anykščių r. sav. Padvarinkų k.
634	3427/0001:0436	4400-1496-7500	Anykščių r. sav. Padvarinkų k.
635	3427/0001:0480	4400-2439-6767	Anykščių r. sav. Padvarinkų k.
636	3427/0001:0390	4400-0950-6021	Anykščių r. sav. Padvarinkų k.
637	3427/0001:0248	4400-0172-3857	Anykščių r. sav. Padvarinkų k.
638	3427/0001:0389	4400-0950-5924	Anykščių r. sav. Padvarinkų k.
639	3427/0001:0185	3427-0001-0185	Anykščių r. sav. Padvarinkų k. 1
640	3430/0003:0173	3430-0003-0173	Anykščių r. sav. Paežerių I k.
641	3430/0003:0269	4400-0633-6290	Anykščių r. sav. Paežerių II k.
642	3430/0003:0268	4400-0633-6147	Anykščių r. sav. Paežerių II k.
643	3430/0003:0270	4400-0633-6758	Anykščių r. sav. Paežerių II k.
644	3430/0003:0031	3430-0003-0031	Anykščių r. sav. Paežerių II k.
645	3430/0003:0271	4400-0664-9700	Anykščių r. sav. Paežerių II k.
646	3427/0002:0394	4400-2844-3701	Anykščių r. sav. Paežerių II k.
647	3430/0003:0116	3430-0003-0116	Anykščių r. sav. Paežerių II k.
648	3430/0003:0272	4400-0676-3691	Anykščių r. sav. Paežerių II k.
649	3430/0003:0296	4400-1013-8733	Anykščių r. sav. Paežerių II k.

650	3457/0001:0500	4400-2988-8104	Anykščių r. sav. Paežerių II k.
651	3430/0003:0044	3430-0003-0044	Anykščių r. sav. Paežerių II k.
652	3430/0003:0107	3430-0003-0107	Anykščių r. sav. Paežerių II k.
653	3430/0003:0348	4400-5373-6298	Anykščių r. sav. Paežerių II k.
654	3430/0003:0356	4400-5825-6545	Anykščių r. sav. Paežerių II k.
655	3472/0002:0208	3472-0002-0208	Anykščių r. sav. Pagojės II k.
656	3472/0002:0207	3472-0002-0207	Anykščių r. sav. Pagojės II k.
657	3474/0004:0063	3474-0004-0063	Anykščių r. sav. Pagojės II k. 5
658	3427/0002:0418	4400-4330-3579	Anykščių r. sav. Pagojės vs.
659	3427/0002:0162	3427-0002-0162	Anykščių r. sav. Pagojės vs.
660	3427/0002:0072	3427-0002-0072	Anykščių r. sav. Pagojės vs.
661	3427/0002:0283	4400-0867-7081	Anykščių r. sav. Pagojės vs.
662	3427/0002:0131	4400-2564-8393	Anykščių r. sav. Pagojės vs.
663	3427/0002:0235	3482-0001-0054	Anykščių r. sav. Pagojės vs.
664	3427/0002:0018	3427-0002-0018	Anykščių r. sav. Pagojės vs. 1
665	3427/0002:0017	3427-0002-0017	Anykščių r. sav. Pagojės vs. 2
666	3427/0002:0361	4400-1823-4729	Anykščių r. sav. Pagojės vs. 3
667	3427/0002:0214	3427-0002-0214	Anykščių r. sav. Pamelijos vs.
668	3474/0003:0077	3474-0003-0077	Anykščių r. sav. Pankėnų k.
669	3474/0003:0535	3474-0001-0100	Anykščių r. sav. Pankėnų k.
670	3474/0003:0110	3474-0003-0110	Anykščių r. sav. Pankėnų k.
671	3474/0003:0340	3474-0003-0340	Anykščių r. sav. Pankėnų k.
672	3474/0003:0339	3474-0003-0339	Anykščių r. sav. Pankėnų k.
673	3474/0003:0072	3474-0003-0072	Anykščių r. sav. Pankėnų k.
674	3474/0003:0498	4400-1982-9451	Anykščių r. sav. Pankėnų k.
675	3474/0003:0609	4400-5824-1684	Anykščių r. sav. Pankėnų k.
676	3474/0003:0507	4400-1984-8658	Anykščių r. sav. Pankėnų k.
677	3474/0003:0283	3474-0003-0283	Anykščių r. sav. Pankėnų k.
678	3474/0003:0395	4400-0011-8458	Anykščių r. sav. Pankėnų k.
679	3474/0003:0480	4400-1457-8944	Anykščių r. sav. Pankėnų k.
680	3474/0003:0615	4400-5827-8010	Anykščių r. sav. Pankėnų k.
681	3474/0003:0504	4400-1984-8436	Anykščių r. sav. Pankėnų k.
682	3474/0003:0612	4400-5827-8121	Anykščių r. sav. Pankėnų k.
683	3456/0002:0057	3456-0002-0057	Anykščių r. sav. Papilėnų vs.
684	3427/0001:0035	3427-0001-0035	Anykščių r. sav. Papilėnų vs. 1
685	3427/0001:0303	4400-0447-0022	Anykščių r. sav. Paulinavos k.
686	3456/0002:0499	4400-4534-3314	Anykščių r. sav. Paulinavos k.
687	3427/0001:0332	4400-0481-6212	Anykščių r. sav. Paulinavos k.
688	3456/0002:0498	4400-4534-2423	Anykščių r. sav. Paulinavos k.
689	3427/0001:0038	3427-0001-0038	Anykščių r. sav. Paulinavos k. 2A
690	3456/0002:0307	3456-0002-0307	Anykščių r. sav. Pavajų k.
691	3456/0002:0108	3456-0002-0108	Anykščių r. sav. Pavajų k.
692	3456/0002:0163	3456-0002-0163	Anykščių r. sav. Pavajų k.
693	3456/0002:0106	4400-3001-6838	Anykščių r. sav. Pavajų k.
694	3456/0002:0112	3456-0002-0112	Anykščių r. sav. Pavajų k.
695	3456/0002:0135	3456-0002-0135	Anykščių r. sav. Pavajų k.
696	3456/0002:0311	3456-0002-0311	Anykščių r. sav. Pavajų k.
697	3456/0002:0426	4400-1202-7433	Anykščių r. sav. Pavajų k.
698	3456/0002:0281	3456-0002-0281	Anykščių r. sav. Pavajų k.
699	3456/0002:0232	3456-0002-0232	Anykščių r. sav. Pavajų k.
700	3474/0003:0574	4400-4602-5863	Anykščių r. sav. Pikietos vs.

701	3474/0003:0499	4400-1982-9534	Anykščių r. sav. Pikietos vs.
702	3474/0003:0595	4400-5646-0738	Anykščių r. sav. Pikietos vs.
703	3474/0003:0596	4400-5638-5676	Anykščių r. sav. Pikietos vs.
704	3474/0003:0616	4400-5833-7790	Anykščių r. sav. Pikietos vs.
705	3474/0003:0471	4400-1039-4892	Anykščių r. sav. Pramislavos k.
706	3474/0003:0094	3474-0003-0094	Anykščių r. sav. Pramislavos k.
707	3466/0002:0080	3466-0002-0080	Anykščių r. sav. Sargūnų k.
708	3466/0002:0047	4400-2827-7554	Anykščių r. sav. Sargūnų k.
709	3466/0002:0331	4400-1811-1281	Anykščių r. sav. Sargūnų k.
710	3466/0002:0320	4400-1751-7409	Anykščių r. sav. Sargūnų k.
711	3466/0002:0225	4400-0083-1549	Anykščių r. sav. Sargūnų k.
712	3466/0002:0093	3466-0001-0105	Anykščių r. sav. Sargūnų k.
713	3466/0002:0317	4400-1751-6933	Anykščių r. sav. Sargūnų k.
714	3466/0002:0318	4400-1751-7196	Anykščių r. sav. Sargūnų k.
715	3466/0002:0305	4400-1530-7687	Anykščių r. sav. Sargūnų k.
716	3464/0002:0351	4400-2379-7795	Anykščių r. sav. Sirvydiškio vs.
717	3464/0003:0232	4400-5023-2422	Anykščių r. sav. Sirvydiškio vs.
718	3464/0003:0223	4400-2379-9102	Anykščių r. sav. Sirvydiškio vs.
719	3456/0001:0247	4400-4569-4108	Anykščių r. sav. Skapiškių k.
720	3456/0001:0186	4400-4123-8864	Anykščių r. sav. Skapiškių k.
721	3456/0001:0519	4400-4559-5620	Anykščių r. sav. Skapiškių k.
722	3456/0001:0515	4400-4493-1873	Anykščių r. sav. Skapiškių k.
723	3456/0001:0521	4400-4569-4240	Anykščių r. sav. Skapiškių k.
724	3456/0001:0475	4400-1516-4928	Anykščių r. sav. Skapiškių k.
725	3456/0001:0244	4400-4492-8569	Anykščių r. sav. Skapiškių k.
726	3456/0001:0520	4400-4569-4973	Anykščių r. sav. Skapiškių k.
727	3456/0001:0522	4400-4569-5260	Anykščių r. sav. Skapiškių k.
728	3456/0001:0180	3456-0001-0180	Anykščių r. sav. Skapiškių k.
729	3456/0001:0246	4400-4559-5464	Anykščių r. sav. Skapiškių k. 5
730	3456/0001:0518	4400-4559-4178	Anykščių r. sav. Skapiškių k. 5A
731	3456/0001:0294	3456-0001-0294	Anykščių r. sav. Skapiškių k. 6
732	3464/0003:0230	4400-4972-0332	Anykščių r. sav. Smulkio k.
733	3427/0001:0510	4400-4502-7374	Anykščių r. sav. Starkišio k.
734	3427/0001:0081	3427-0001-0081	Anykščių r. sav. Starkišio k.
735	3427/0001:0404	4400-0990-8741	Anykščių r. sav. Starkišio k.
736	3427/0001:0509	4400-4502-7963	Anykščių r. sav. Starkišio k. 1
737	3466/0001:0005	3466-0001-0005	Anykščių r. sav. Staškūniškio k.
738	3466/0001:0267	4400-0260-8256	Anykščių r. sav. Staškūniškio k.
739	3466/0001:0093	3466-0001-0093	Anykščių r. sav. Staškūniškio k.
740	3466/0001:0263	4400-0260-5382	Anykščių r. sav. Staškūniškio k.
741	3466/0002:0277	4400-0670-4501	Anykščių r. sav. Staškūniškio k.
742	3466/0002:0192	4400-4644-0719	Anykščių r. sav. Staškūniškio k.
743	3466/0001:0271	4400-0261-4513	Anykščių r. sav. Staškūniškio k.
744	3466/0002:0311	4400-1659-2864	Anykščių r. sav. Staškūniškio k.
745	3466/0001:0063	3466-0001-0063	Anykščių r. sav. Staškūniškio k.
746	3466/0001:0296	4400-0621-6737	Anykščių r. sav. Staškūniškio k.
747	3466/0002:0281	4400-0681-3929	Anykščių r. sav. Staškūniškio k.
748	3466/0002:0085	3466-0002-0085	Anykščių r. sav. Staškūniškio k.
749	3466/0002:0314	4400-1659-4959	Anykščių r. sav. Staškūniškio k.
750	3466/0002:0216	3466-0002-0216	Anykščių r. sav. Staškūniškio k.
751	3466/0002:0088	3466-0002-0088	Anykščių r. sav. Staškūniškio k.

752	3466/0001:0212	3466-0001-0212	Anykščių r. sav. Staškūniškio k.
753	3466/0001:0088	3466-0001-0088	Anykščių r. sav. Staškūniškio k.
754	3466/0002:0106	4400-3197-4708	Anykščių r. sav. Staškūniškio k.
755	3466/0001:0227	3466-0001-0227	Anykščių r. sav. Staškūniškio k.
756	3466/0002:0214	3466-0002-0214	Anykščių r. sav. Staškūniškio k.
757	3466/0002:0201	3466-0001-0199	Anykščių r. sav. Staškūniškio k.
758	3466/0002:0325	4400-1767-6694	Anykščių r. sav. Staškūniškio k.
759	3466/0001:0170	3466-0001-0170	Anykščių r. sav. Staškūniškio k.
760	3466/0002:0272	4400-0640-0015	Anykščių r. sav. Staškūniškio k.
761	3466/0001:0273	4400-0261-4735	Anykščių r. sav. Staškūniškio k.
762	3466/0002:0243	4400-0249-1423	Anykščių r. sav. Staškūniškio k.
763	3466/0002:0090	3466-0002-0090	Anykščių r. sav. Staškūniškio k.
764	3466/0002:0327	4400-1794-9934	Anykščių r. sav. Staškūniškio k.
765	3466/0002:0282	4400-0697-6738	Anykščių r. sav. Staškūniškio k.
766	3466/0002:0203	3466-0002-0186	Anykščių r. sav. Staškūniškio k.
767	3466/0002:0218	3466-0002-0218	Anykščių r. sav. Staškūniškio k.
768	3466/0001:0003	3466-0001-0003	Anykščių r. sav. Staškūniškio k.
769	3466/0001:0350	4400-1600-0281	Anykščių r. sav. Staškūniškio k.
770	3466/0002:0213	3466-0002-0213	Anykščių r. sav. Staškūniškio k.
771	3466/0001:0006	3466-0001-0006	Anykščių r. sav. Staškūniškio k.
772	3466/0002:0303	4400-1530-7500	Anykščių r. sav. Staškūniškio k.
773	3466/0001:0269	4400-0260-9025	Anykščių r. sav. Staškūniškio k.
774	3466/0001:0368	4400-1767-7026	Anykščių r. sav. Staškūniškio k.
775	3466/0002:0328	4400-1795-0539	Anykščių r. sav. Staškūniškio k.
776	3466/0002:0253	4400-0429-9232	Anykščių r. sav. Staškūniškio k.
777	3466/0001:0276	4400-0269-3674	Anykščių r. sav. Staškūniškio k.
778	3466/0001:0162	3466-0001-0162	Anykščių r. sav. Staškūniškio k.
779	3466/0001:0262	4400-0260-5325	Anykščių r. sav. Staškūniškio k.
780	3466/0001:0219	3466-0001-0219	Anykščių r. sav. Staškūniškio k.
781	3466/0001:0004	3466-0001-0004	Anykščių r. sav. Staškūniškio k.
782	3466/0002:0048	3466-0002-0048	Anykščių r. sav. Staškūniškio k.
783	3466/0001:0011	3466-0001-0011	Anykščių r. sav. Staškūniškio k.
784	3466/0002:0312	4400-1659-2953	Anykščių r. sav. Staškūniškio k.
785	3466/0002:0217	3466-0002-0217	Anykščių r. sav. Staškūniškio k.
786	3466/0001:0297	4400-0621-6948	Anykščių r. sav. Staškūniškio k.
787	3466/0001:0086	3466-0001-0086	Anykščių r. sav. Staškūniškio k.
788	3466/0002:0304	4400-1530-7587	Anykščių r. sav. Staškūniškio k.
789	3466/0002:0326	4400-1767-6838	Anykščių r. sav. Staškūniškio k.
790	3466/0001:0164	3466-0001-0164	Anykščių r. sav. Staškūniškio k.
791	3466/0001:0246	4400-0117-8330	Anykščių r. sav. Staškūniškio k.
792	3466/0001:0064	3466-0001-0064	Anykščių r. sav. Staškūniškio k.
793	3466/0001:0168	3466-0001-0168	Anykščių r. sav. Staškūniškio k.
794	3466/0001:0192	3466-0001-0192	Anykščių r. sav. Staškūniškio k.
795	3466/0001:0367	4400-1767-6950	Anykščių r. sav. Staškūniškio k.
796	3466/0002:0107	4400-3197-4940	Anykščių r. sav. Staškūniškio k.
797	3466/0001:0272	4400-0261-4668	Anykščių r. sav. Staškūniškio k.
798	3466/0001:0370	4400-1795-0806	Anykščių r. sav. Staškūniškio k.
799	3466/0001:0268	4400-0260-8382	Anykščių r. sav. Staškūniškio k.
800	3466/0001:0183	3466-0001-0183	Anykščių r. sav. Staškūniškio k.
801	3466/0001:0402	4400-2266-3361	Anykščių r. sav. Staškūniškio k.
802	3466/0001:0445	4400-5889-8930	Anykščių r. sav. Staškūniškio k.

803	3466/0001:0290	3434-0001-0016	Anykščių r. sav. Staškūniškio k.
804	3466/0001:0355	4400-1659-5101	Anykščių r. sav. Staškūniškio k.
805	3466/0001:0013	3466-0001-0013	Anykščių r. sav. Staškūniškio k.
806	3466/0001:0184	3466-0001-0184	Anykščių r. sav. Staškūniškio k.
807	3466/0002:0082	3466-0002-0082	Anykščių r. sav. Staškūniškio k.
808	3466/0001:0403	4400-2266-3450	Anykščių r. sav. Staškūniškio k.
809	3466/0002:0284	4400-0841-9809	Anykščių r. sav. Staškūniškio k.
810	3466/0002:0242	4400-0249-0159	Anykščių r. sav. Staškūniškio k.
811	3466/0001:0189	3466-0001-0189	Anykščių r. sav. Staškūniškio k.
812	3466/0002:0340	4400-2274-4718	Anykščių r. sav. Staškūniškio k.
813	3466/0002:0095	3466-0002-0095	Anykščių r. sav. Staškūniškio k.
814	3466/0001:0007	3466-0001-0007	Anykščių r. sav. Staškūniškio k.
815	3466/0001:0012	3466-0001-0012	Anykščių r. sav. Staškūniškio k.
816	3466/0001:0169	3466-0001-0169	Anykščių r. sav. Staškūniškio k.
817	3466/0001:0275	4400-0269-3552	Anykščių r. sav. Staškūniškio k.
818	3466/0001:0401	4400-2266-3272	Anykščių r. sav. Staškūniškio k.
819	3466/0002:0076	3466-0002-0076	Anykščių r. sav. Staškūniškio k.
820	3466/0001:0265	4400-0260-5490	Anykščių r. sav. Staškūniškio k.
821	3466/0002:0276	4400-0670-4412	Anykščių r. sav. Staškūniškio k.
822	3466/0002:0341	4400-2334-0763	Anykščių r. sav. Staškūniškio k.
823	3466/0001:0008	3466-0001-0008	Anykščių r. sav. Staškūniškio k.
824	3466/0001:0259	4400-0249-0980	Anykščių r. sav. Staškūniškio k.
825	3466/0002:0050	4400-2827-7632	Anykščių r. sav. Staškūniškio k.
826	3466/0002:0105	4400-3175-2162	Anykščių r. sav. Staškūniškio k.
827	3466/0001:0446	4400-5889-9993	Anykščių r. sav. Staškūniškio k.
828	3466/0002:0313	4400-1659-4926	Anykščių r. sav. Staškūniškio k.
829	3466/0002:0260	4400-0590-8285	Anykščių r. sav. Staškūniškio k.
830	3466/0002:0356	4400-5928-7891	Anykščių r. sav. Staškūniškio k.
831	3466/0001:0371	4400-1795-0848	Anykščių r. sav. Staškūniškio k.
832	3466/0001:0413	4400-2334-1293	Anykščių r. sav. Staškūniškio k.
833	3466/0002:0118	4400-4648-9245	Anykščių r. sav. Staškūniškio k. Daržų g. 3
834	3466/0002:0343	4400-2367-2855	Anykščių r. sav. Staškūniškio k. Luciūnų g. 1
835	3466/0002:0256	4400-0551-6807	Anykščių r. sav. Staškūniškio k. Luciūnų g. 2
836	3466/0002:0298	4400-1091-8026	Anykščių r. sav. Staškūniškio k. Luciūnų g. 6
837	3466/0002:0067	3466-0002-0067	Anykščių r. sav. Staškūniškio k. Luciūnų g. 8
838	3466/0002:0098	3466-0003-0039	Anykščių r. sav. Staškūniškio k. Malūno g. 11
839	3466/0002:0271	4400-0639-9658	Anykščių r. sav. Staškūniškio k. Malūno g. 2
840	3466/0001:0387	4400-2211-2207	Anykščių r. sav. Staškūniškio k. Pievų g. 1
841	3466/0001:0083	3466-0001-0083	Anykščių r. sav. Staškūniškio k. Pievų g. 10
842	3466/0001:0382	4400-1946-0890	Anykščių r. sav. Staškūniškio k. Pievų g. 11
843	3466/0001:0284	4400-0431-1224	Anykščių r. sav. Staškūniškio k. Pievų g. 12
844	3466/0001:0182	3466-0001-0182	Anykščių r. sav. Staškūniškio k. Pievų g. 13
845	3466/0001:0274	4400-0269-3452	Anykščių r. sav. Staškūniškio k. Pievų g. 14
846	3466/0001:0081	3466-0001-0081	Anykščių r. sav. Staškūniškio k. Pievų g. 2
847	3466/0001:0082	3466-0001-0082	Anykščių r. sav. Staškūniškio k. Pievų g. 4
848	3466/0001:0343	4400-1283-3615	Anykščių r. sav. Staškūniškio k. Pievų g. 5
849	3466/0001:0108	3466-0001-0108	Anykščių r. sav. Staškūniškio k. Pievų g. 6
850	3466/0001:0266	4400-0260-7726	Anykščių r. sav. Staškūniškio k. Pievų g. 7
851	3466/0001:0369	4400-1795-0771	Anykščių r. sav. Staškūniškio k. Pievų g. 8
852	3466/0001:0167	3466-0001-0167	Anykščių r. sav. Staškūniškio k. Pievų g. 9
853	3466/0001:0285	4400-0444-8177	Anykščių r. sav. Staškūniškio k. S. Ylos g. 11

854	3466/0002:0255	4400-0484-3461	Anykščių r. sav. Staškūniškio k. S. Ylos g. 12
855	3466/0002:0075	3466-0002-0075	Anykščių r. sav. Staškūniškio k. S. Ylos g. 14
856	3466/0002:0296	4400-1061-9937	Anykščių r. sav. Staškūniškio k. S. Ylos g. 16
857	3466/0002:0330	4400-1794-9630	Anykščių r. sav. Staškūniškio k. S. Ylos g. 18
858	3466/0002:0084	3466-0002-0084	Anykščių r. sav. Staškūniškio k. S. Ylos g. 18A
859	3466/0001:0295	4400-0621-6604	Anykščių r. sav. Staškūniškio k. S. Ylos g. 9
860	3438/0002:0512	4400-2348-2254	Anykščių r. sav. Surviliškio k.
861	3438/0002:0431	4400-0515-6702	Anykščių r. sav. Surviliškio k.
862	3438/0002:0554	440051464021	Anykščių r. sav. Surviliškio k.
863	3438/0002:0480	440011053140	Anykščių r. sav. Surviliškio k.
864	3438/0002:0491	440018269180	Anykščių r. sav. Surviliškio k.
865	3438/0002:0181	440027513368	Anykščių r. sav. Surviliškio k.
866	3438/0002:0177	440026459525	Anykščių r. sav. Surviliškio k.
867	3438/0002:0176	440026459274	Anykščių r. sav. Surviliškio k.
868	3438/0002:0051	343800020051	Anykščių r. sav. Surviliškio k.
869	3438/0002:0555	440051464576	Anykščių r. sav. Surviliškio k.
870	3438/0002:0034	343800020034	Anykščių r. sav. Surviliškio k.
871	3438/0002:0047	343800020047	Anykščių r. sav. Surviliškio k.
872	3438/0002:0008	343800020008	Anykščių r. sav. Surviliškio k.
873	3438/0002:0239	440030827393	Anykščių r. sav. Surviliškio k. 1
874	3438/0001:0510	440029234182	Anykščių r. sav. Šapio k.
875	3427/0002:0433	4400-5437-2566	Anykščių r. sav. Šerelinės vs.
876	3427/0002:0331	4400-1218-8837	Anykščių r. sav. Šerelinės vs.
877	3427/0002:0212	3427-0002-0212	Anykščių r. sav. Šerelinės vs.
878	3427/0002:0277	4400-0500-0539	Anykščių r. sav. Šerelinės vs. 1
879	3456/0002:0305	3456-0002-0305	Anykščių r. sav. Šlavėnų k.
880	3456/0002:0351	4400-0515-3962	Anykščių r. sav. Šlavėnų k.
881	3456/0001:0295	3456-0001-0295	Anykščių r. sav. Šlavėnų k.
882	3456/0001:0404	4400-0644-3258	Anykščių r. sav. Šlavėnų k.
883	3456/0002:0017	4400-2656-3022	Anykščių r. sav. Šlavėnų k.
884	3456/0001:0379	4400-0390-7988	Anykščių r. sav. Šlavėnų k.
885	3456/0002:0260	3456-0002-0260	Anykščių r. sav. Šlavėnų k.
886	3456/0001:0065	3456-0001-0065	Anykščių r. sav. Šlavėnų k.
887	3456/0002:0306	3456-0002-0306	Anykščių r. sav. Šlavėnų k.
888	3456/0001:0010	4400-2615-7233	Anykščių r. sav. Šlavėnų k.
889	3456/0002:0176	3456-0002-0176	Anykščių r. sav. Šlavėnų k.
890	3456/0001:0413	4400-0692-1670	Anykščių r. sav. Šlavėnų k.
891	3456/0001:0346	4400-0250-9119	Anykščių r. sav. Šlavėnų k.
892	3456/0001:0161	3456-0001-0161	Anykščių r. sav. Šlavėnų k.
893	3456/0002:0315	4400-0005-9745	Anykščių r. sav. Šlavėnų k.
894	3456/0001:0400	4400-0590-6576	Anykščių r. sav. Šlavėnų k.
895	3456/0001:0368	4400-0378-3024	Anykščių r. sav. Šlavėnų k.
896	3456/0002:0021	3456-0002-0021	Anykščių r. sav. Šlavėnų k.
897	3456/0001:0406	4400-0644-3925	Anykščių r. sav. Šlavėnų k.
898	3456/0002:0459	4400-3202-4829	Anykščių r. sav. Šlavėnų k.
899	3456/0002:0449	3456-0003-0137	Anykščių r. sav. Šlavėnų k.
900	3456/0002:0169	3456-0002-0169	Anykščių r. sav. Šlavėnų k.
901	3456/0002:0197	3456-0002-0197	Anykščių r. sav. Šlavėnų k.
902	3456/0002:0165	3456-0002-0165	Anykščių r. sav. Šlavėnų k.
903	3456/0001:0320	4400-0006-1909	Anykščių r. sav. Šlavėnų k.
904	3456/0001:0210	3456-0001-0210	Anykščių r. sav. Šlavėnų k.

905	3456/0001:0285	4400-0220-0702	Anykščių r. sav. Šlavėnų k.
906	3456/0002:0196	3456-0002-0196	Anykščių r. sav. Šlavėnų k.
907	3456/0001:0216	3456-0001-0216	Anykščių r. sav. Šlavėnų k.
908	3456/0001:0060	3456-0001-0060	Anykščių r. sav. Šlavėnų k.
909	3456/0001:0061	3456-0001-0061	Anykščių r. sav. Šlavėnų k.
910	3456/0002:0273	3456-0002-0273	Anykščių r. sav. Šlavėnų k.
911	3456/0001:0365	4400-0378-0008	Anykščių r. sav. Šlavėnų k.
912	3456/0001:0064	3456-0001-0064	Anykščių r. sav. Šlavėnų k.
913	3456/0001:0389	4400-0446-8126	Anykščių r. sav. Šlavėnų k.
914	3456/0002:0339	4400-0390-8630	Anykščių r. sav. Šlavėnų k.
915	3456/0001:0375	4400-0387-8886	Anykščių r. sav. Šlavėnų k.
916	3456/0002:0022	3456-0002-0022	Anykščių r. sav. Šlavėnų k.
917	3456/0001:0446	4400-0965-8459	Anykščių r. sav. Šlavėnų k.
918	3456/0001:0329	4400-0093-5155	Anykščių r. sav. Šlavėnų k.
919	3456/0001:0056	3456-0001-0056	Anykščių r. sav. Šlavėnų k.
920	3456/0001:0386	4400-0437-2265	Anykščių r. sav. Šlavėnų k.
921	3456/0001:0373	4400-0379-3564	Anykščių r. sav. Šlavėnų k.
922	3456/0001:0305	3456-0001-0305	Anykščių r. sav. Šlavėnų k.
923	3456/0001:0445	4400-0965-8404	Anykščių r. sav. Šlavėnų k.
924	3456/0001:0166	3456-0001-0166	Anykščių r. sav. Šlavėnų k. Dvaro g. 17
925	3456/0001:0051	3456-0001-0051	Anykščių r. sav. Šlavėnų k. Dvaro g. 19
926	3456/0001:0052	3456-0001-0052	Anykščių r. sav. Šlavėnų k. Dvaro g. 21
927	3456/0001:0284	4400-0220-0568	Anykščių r. sav. Šlavėnų k. Puntuko g. 1
928	3456/0001:0162	3456-0001-0162	Anykščių r. sav. Šlavėnų k. Puntuko g. 25
929	3456/0001:0353	4400-0333-8525	Anykščių r. sav. Šlavėnų k. Puntuko g. 27A
930	3456/0001:0264	4400-5482-2440	Anykščių r. sav. Šlavėnų k. Puntuko g. 27B
931	3456/0001:0125	3456-0001-0125	Anykščių r. sav. Šlavėnų k. Puntuko g. 29
932	3456/0001:0354	4400-0348-8979	Anykščių r. sav. Šlavėnų k. Puntuko g. 31
933	3456/0001:0403	4400-0644-1896	Anykščių r. sav. Šlavėnų k. Puntuko g. 35
934	3472/0002:0345	4400-2149-9227	Anykščių r. sav. Šobliškių k.
935	3472/0002:0016	3472-0002-0016	Anykščių r. sav. Šobliškių k.
936	3472/0002:0014	3472-0002-0014	Anykščių r. sav. Šobliškių k.
937	3472/0002:0013	3472-0002-0013	Anykščių r. sav. Šobliškių k.
938	3430/7001:0001	4400-4091-5474	Anykščių r. sav. Teritorija
939	3427/7001:0002	4400-4850-8261	Anykščių r. sav. Teritorija
940	3456/7001:0002	4400-4277-1246	Anykščių r. sav. Teritorija
941	3434/7001:0002	4400-4351-2484	Anykščių r. sav. Teritorija
942	3472/0002:0361	4400-2463-2875	Anykščių r. sav. Teritorija
943	3416/7001:0003	4400-4858-4932	Anykščių r. sav. Teritorija
944	3466/7001:0001	4400-2314-8950	Anykščių r. sav. Teritorija
945	3472/7001:0001	4400-3986-5879	Anykščių r. sav. Teritorija
946	3464/7001:0006	4400-5493-4591	Anykščių r. sav. Teritorija
947	3466/7001:0004	4400-5145-9955	Anykščių r. sav. Teritorija
948	3464/7001:0004	4400-2984-0640	Anykščių r. sav. Teritorija
949	3434/7001:0001	4400-2314-9066	Anykščių r. sav. Teritorija
950	3434/7001:0003	4400-4371-0654	Anykščių r. sav. Teritorija
951	3438/7001:0001	4400-4380-0686	Anykščių r. sav. Teritorija
952	3438/7001:0002	4400-4380-2480	Anykščių r. sav. Teritorija
953	3464/0003:0009	4400-2663-2118	Anykščių r. sav. Trakinių k.
954	3464/0003:0100	3464-0003-0100	Anykščių r. sav. Trakinių k.
955	3464/0003:0105	3464-0003-0105	Anykščių r. sav. Trakinių k.

956	3464/0003:0134	3464-0003-0134	Anykščių r. sav. Trakinių k.
957	3464/0003:0102	3464-0003-0102	Anykščių r. sav. Trakinių k.
958	3430/0003:0317	4400-2003-3245	Anykščių r. sav. Ustronės II vs.
959	3430/0003:0182	3430-0003-0182	Anykščių r. sav. Ustronės II vs.
960	3430/0003:0035	4400-2589-4888	Anykščių r. sav. Ustronės II vs.
961	3430/0003:0292	4400-0940-4418	Anykščių r. sav. Ustronės II vs.
962	3430/0003:0181	3430-0003-0181	Anykščių r. sav. Ustronės II vs.
963	3430/0003:0284	4400-0849-2231	Anykščių r. sav. Ustronės II vs.
964	3430/0003:0282	4400-0802-5901	Anykščių r. sav. Ustronės II vs.
965	3430/0003:0036	4400-2589-8222	Anykščių r. sav. Ustronės II vs.
966	3430/0003:0034	4400-2589-4700	Anykščių r. sav. Ustronės II vs.
967	3430/0003:0283	4400-0849-2086	Anykščių r. sav. Ustronės II vs.
968	3430/0003:0267	4400-0632-2183	Anykščių r. sav. Ustronės II vs.
969	3430/0003:0265	4400-0627-8402	Anykščių r. sav. Ustronės II vs.
970	3430/0003:0280	4400-0763-7314	Anykščių r. sav. Ustronės II vs.
971	3430/0003:0298	4400-1041-2621	Anykščių r. sav. Ustronės II vs. 1
972	3427/0002:0074	3427-0002-0074	Anykščių r. sav. Užunvėžių k.
973	3427/0002:0171	3427-0002-0171	Anykščių r. sav. Užunvėžių k.
974	3427/0002:0370	4400-2072-3950	Anykščių r. sav. Užunvėžių k.
975	3427/0002:0374	4400-2088-7034	Anykščių r. sav. Užunvėžių k.
976	3427/0002:0392	4400-2389-2593	Anykščių r. sav. Užunvėžių k.
977	3427/0002:0375	4400-2088-7089	Anykščių r. sav. Užunvėžių k.
978	3427/0002:0268	4400-0480-6346	Anykščių r. sav. Užunvėžių k.
979	3427/0002:0039	3427-0002-0039	Anykščių r. sav. Užunvėžių k.
980	3427/0002:0402	4400-3166-5799	Anykščių r. sav. Užunvėžių k.
981	3427/0002:0290	4400-0940-3878	Anykščių r. sav. Užunvėžių k.
982	3427/0002:0115	3427-0002-0115	Anykščių r. sav. Užunvėžių k.
983	3427/0002:0367	4400-2018-4885	Anykščių r. sav. Užunvėžių k.
984	3427/0002:0322	4400-1169-4370	Anykščių r. sav. Užunvėžių k.
985	3427/0002:0199	3427-0002-0199	Anykščių r. sav. Užunvėžių k.
986	3427/0002:0073	3427-0002-0073	Anykščių r. sav. Užunvėžių k.
987	3427/0002:0377	4400-2088-7234	Anykščių r. sav. Užunvėžių k.
988	3427/0002:0352	4400-1545-1580	Anykščių r. sav. Užunvėžių k.
989	3427/0002:0208	3427-0002-0208	Anykščių r. sav. Užunvėžių k.
990	3427/0002:0227	4400-0171-4014	Anykščių r. sav. Užunvėžių k.
991	3427/0002:0403	4400-3166-5988	Anykščių r. sav. Užunvėžių k.
992	3427/0002:0219	4400-0020-4735	Anykščių r. sav. Užunvėžių k.
993	3427/0002:0438	4400-5509-1548	Anykščių r. sav. Užunvėžių k.
994	3427/0002:0226	4400-0171-3893	Anykščių r. sav. Užunvėžių k.
995	3427/0002:0145	3427-0002-0145	Anykščių r. sav. Užunvėžių k.
996	3427/0002:0328	4400-1218-8637	Anykščių r. sav. Užunvėžių k.
997	3427/0002:0172	3427-0002-0172	Anykščių r. sav. Užunvėžių k.
998	3427/0002:0198	3427-0002-0198	Anykščių r. sav. Užunvėžių k.
999	3427/0002:0076	3427-0002-0076	Anykščių r. sav. Užunvėžių k.
1000	3427/0002:0069	3427-0002-0069	Anykščių r. sav. Užunvėžių k.
1001	3427/0002:0056	3427-0002-0056	Anykščių r. sav. Užunvėžių k.
1002	3427/0002:0002	3427-0002-0002	Anykščių r. sav. Užunvėžių k.
1003	3427/0002:0054	3427-0002-0054	Anykščių r. sav. Užunvėžių k. Bažnyčios g. 6
1004	3427/0002:0340	4400-1524-7266	Anykščių r. sav. Užunvėžių k. Užunvėžių g. 1
1005	3427/0002:0329	4400-1218-8680	Anykščių r. sav. Užunvėžių k. Užunvėžių g. 1A
1006	3427/0002:0146	3427-0002-0146	Anykščių r. sav. Užunvėžių k. Užunvėžių g. 2

1007	3427/0002:0267	4400-0480-6213	Anykščių r. sav. Užunvėžių k. Užunvėžių g. 4
1008	3427/0002:0320	4400-1169-4170	Anykščių r. sav. Užunvėžių k. Užunvėžių g. 5A
1009	3427/0002:0225	4400-0171-3728	Anykščių r. sav. Užunvėžių k. Užunvėžių g. 6
1010	3427/0002:0013	3427-0002-0013	Anykščių r. sav. Užunvėžių k. Užunvėžių g. 8
1011	3474/0003:0258	3474-0003-0258	Anykščių r. sav. Vaičiuliškių k.
1012	3474/0002:0072	3474-0002-0072	Anykščių r. sav. Vaičiuliškių k.
1013	3474/0003:0039	3474-0003-0039	Anykščių r. sav. Vaičiuliškių k.
1014	3474/0002:0020	3474-0002-0020	Anykščių r. sav. Vaičiuliškių k.
1015	3474/0003:0523	4400-2059-1793	Anykščių r. sav. Vaičiuliškių k.
1016	3474/0002:0078	3474-0002-0078	Anykščių r. sav. Vaičiuliškių k.
1017	3474/0003:0359	3474-0003-0359	Anykščių r. sav. Vaičiuliškių k. 8
1018	3427/0002:0033	4400-2524-0980	Anykščių r. sav. Verbuvkos k.
1019	3427/0002:0082	4400-2524-1287	Anykščių r. sav. Verbuvkos k.
1020	3427/0002:0399	4400-3083-0398	Anykščių r. sav. Verbuvkos k.
1021	3416/0002:0040	4400-2506-6706	Anykščių r. sav. Žilvičių k.
1022	3416/0002:0023	3416-0002-0023	Anykščių r. sav. Žilvičių k.
1023	3416/0002:0329	4400-1667-9248	Anykščių r. sav. Žilvičių k.
1024	3416/0002:0354	4400-2076-8665	Anykščių r. sav. Žilvičių k.
1025	3416/0002:0384	4400-2426-7290	Anykščių r. sav. Žilvičių k.
1026	3416/0002:0414	4400-2795-2416	Anykščių r. sav. Žilvičių k.
1027	3416/0002:0086	3416-0002-0086	Anykščių r. sav. Žilvičių k. 1
1028	3416/0002:0357	4400-2149-4930	Anykščių r. sav. Žilvičių k. 2
1029	3416/0002:0057	3416-0002-0057	Anykščių r. sav. Žilvičių k. 3
1030	3416/0002:0114	3416-0002-0114	Anykščių r. sav. Žilvičių k. 4
1031	3416/0002:0226	4400-0359-7062	Anykščių r. sav. Žiogų k.

Priedas 2. Laisvos valstybinės žemės plotų patenkančių į magistralinių dujotiekių vietovės klasių teritoriją, sąrašas

Laisvos valstybinės žemės ploto Nr.	Centro koordinatė	Kadastro vietovė
1	X – 6137071.57 Y – 555584.38	Svirnai
2	X – 6137144.35 Y – 555849.55	Svirnai
3	X - 6137227.12 Y - 556534.3	Svirnai
4	X – 6137514.33 Y – 556573.57	Svirnai
5	X – 6137303.64 Y – 557007.16	Svirnai
6	X – 6137132.63 Y – 557447.40	Svirnai
7	X – 6137393.76 Y – 557523.42	Šeriai
8	X – 6137285.91 Y – 557821.42	Šeriai

9	X – 6137344.37 Y – 557943.48	Šeriai
10	X – 6137595.04 Y – 558011.40	Šeriai
11	X - 6137541.76 Y - 558515.59	Šeriai
12	X – 6137893.49 Y – 558654.90	Šeriai
13	X – 6137877.42 X – 558978.14	Šeriai
14	X – 6138161.61 Y – 559247.01	Šeriai
15	X – 6138215.68 Y – 560369.29	Šeriai
16	X – 6138155.47 Y – 561552.69	Šeriai
17	X – 6137970.07 Y – 564135.96	Šeriai
18	X – 6137649.82 Y – 564303.52	Staškūniškis
19	X – 6137762.96 Y – 564594.34	Staškūniškis
20	X – 6137763.48 Y – 564958.61	Staškūniškis
21	X – 6137933.43 Y – 565367.84	Staškūniškis
22	X – 6137681.41 Y – 565370.19	Staškūniškis
23	X – 6137692.61 Y – 565616.35	Staškūniškis
24	X – 6137727.23 Y – 565786.91	Staškūniškis
25	X – 6137861.14 Y – 565858.66	Staškūniškis
26	X – 6138133.87 Y – 565596.29	Staškūniškis
27	X – 6138253.54 Y – 565895.58	Staškūniškis
28	X – 6138647.44 Y – 566193.50	Staškūniškis
29	X – 6138951.43 Y – 566771.57	Staškūniškis
30	X – 6139147.11	Staškūniškis

	Y – 567106.76	
31	X – 6139395.30 Y – 56744.11	Staškūniškis
32	X – 6139850.68 Y – 567632.47	Kurkliai
33	X – 6140031.50 Y – 568077.34	Kurkliai
34	X - 6139795.62 Y - 567551.72	Kurkliai
35	X – 6140310.17 Y – 568316.44	Kurkliai
36	X – 6140543.08 Y – 568259.70	Kurkliai
37	X - 6140339.76 Y - 568135.05	Kurkliai
38	X - 6140397.07 Y - 568048.34	Kurkliai
39	X – 6140708.63 Y – 568533.56	Kurkliai
40	X – 6140656.97 Y – 568768.14	Kurkliai
41	X – 6140897.80 Y – 568779.65	Kurkliai
42	X – 6140897.80 Y – 568779.65	Kurkliai
43	X – 6141276.69 Y – 568783.99	Kurkliai
44	X – 6141585.43 Y – 568758.14	Kurkliai
45	X – 6141571.17 Y – 568884.30	Kurkliai
46	X – 6142127.75 Y - 568624.13	Kurkliai
47	X – 6141983.45 Y – 568334.62	Kurkliai
48	X – 6142126.27 Y – 568292.76	Kurkliai
49	X – 6142276.98 Y – 568773.76	Graživietė
50	X – 6142498.89 Y – 568901.42	Graživietė
51	X – 6142730.01 Y – 568710.48	Graživietė

52	X – 6142983.88 Y – 568774.79	Graživietė
53	X – 6143089.94 Y – 568691.72	Graživietė
54	X – 6143139.03 Y – 568824.87	Graživietė
55	X – 6143833.90 Y – 568952.52	Graživietė
56	X -6144225.80 Y – 569087.67	Graživietė
57	X – 6144559.22 Y – 569726.65	Graživietė
58	X – 6144589.46 Y – 569385.59	Graživietė
59	X – 6144703.36 Y – 570245.60	Graživietė
60	X - 6143788.73 Y - 568749.90	Graživietė
61	X – 6144755.00 Y – 571059.99	Graživietė
62	X – 6144749.42 Y – 571675.99	Graživietė
63	X – 6144942.25 Y – 571990.21	Graživietė
64	X – 6144736.72 Y – 572140.40	Graživietė
65	X - 6144316.78 Y - 569557.55	Graživietė
66	X – 6144919.19 Y – 572393.01	Graživietė
67	X – 6145002.51 Y – 572715.75	Graživietė
68	X – 6145140.12 Y – 573551.30	Graživietė
69	X - 6144782.84 Y – 573264.32	Graživietė
70	X – 6144805.79 Y – 573388.83	Graživietė
71	X – 6145195.45 Y – 573527.53	Graživietė
72	X – 6144925.22 Y – 573644.02	Graživietė
73	X – 6145001.97	Graživietė

	Y – 573671.42	
74	X – 6145264.75 Y – 574189.78	Gražiavietė
75	X – 6145204.90 Y – 574685.43	Gražiavietė
76	X – 6145292.85 Y – 575436.34	Gražiavietė
77	X – 6145600.53 Y – 575193.96	Gražiavietė
78	X – 6145473.64 Y – 575495.34	Gražiavietė
79	X – 6145368.82 Y – 575745.12	Katlėriai
80	X – 6145327.27 Y – 575962.57	Katlėriai
81	X – 6145446.83 Y – 576112.88	Katlėriai
82	X – 6145680.57 Y – 576167.60	Katlėriai
83	X – 6145669.07 Y – 576760.63	Katlėriai
84	X – 6145621.52 Y – 577039.88	Katlėriai
85	X – 6145772.78 Y – 577016.64	Katlėriai
86	X – 6145912.68 Y – 577370.09	Katlėriai
87	X – 6145857.45 Y – 577623.68	Katlėriai
88	X – 6145617.90 Y – 577867.24	Katlėriai
89	X – 6145892.96 Y – 578134.18	Katlėriai
90	X – 6146030.78 Y – 578337.44	Katlėriai
91	X – 6146066.58 Y – 580255.22	Burbiškis
92	X – 6146408.78 Y – 581048.75	Burbiškis
93	X – 6146241.16 Y – 581678.71	Burbiškis
94	X – 6146411.11 Y – 582157.44	Burbiškis

95	X – 6146639.11 Y – 582863.13	Skiemonys
96	X – 6146875.03 Y – 584398.56	Skiemonys
97	X – 6147059.25 Y – 584566.39	Skiemonys
98	X – 6146948.73 Y – 584916.62	Skiemonys
99	X – 6146944.34 Y – 585822.43	Skiemonys
100	X – 6147371.41 Y – 586356.71	Skiemonys
101	X – 6147337.39 Y – 586452.05	Skiemonys
102	X – 6147064.32 Y – 586751.69	Skiemonys
103	X – 6145410.53 Y – 569725.42	Graživietė
104	X – 6145592.56 Y – 569554.67	Graživietė
105	X – 6145687.78 Y – 569499.59	Graživietė
106	X – 6147348.62 Y – 569098.10	Punktukas
107	X – 6149156.82 Y – 568827.23	Punktukas
107A	X – 6147216.54 Y – 568899.26	Punktukas
108	X – 6149578.91 Y – 568571.61	Punktukas
109	X – 6150274.62 Y – 568597.39	Punktukas
110	X – 6150666.90 Y – 568739.44	Punktukas
111	X – 6150862.79 Y – 568498.83	Punktukas
112	X – 6151267.55 Y – 568703.07	Punktukas
113	X – 6151667.02 Y – 568933.41	Punktukas
114	X – 6152006.00 Y – 568988.00	Punktukas
115	X – 6151922.18	Punktukas

	Y – 569059.91	
116	X – 6151690.56 Y – 569156.58	Puntukas
117	X – 6151801.19 Y – 569248.94	Puntukas
118	X – 6151950.16 Y – 569151.96	Puntukas
119	X – 6151978.81 Y – 569257.20	Puntukas
120	X – 6151840.38 Y – 569272.94	Puntukas
121	X – 6148097.20 Y – 569110.09	Puntukas
122	X – 6151138.43 Y – 568901.86	Puntukas
123	X – 6141588.27 Y – 568586.88	Kurkliai
124	X – 6145614.86 Y – 575390.24	Gražiavietė
125	X – 6152380.44 Y – 543670.33	Levaniškiai
126	X – 6152593.85 Y – 543255.68	Levaniškiai
127	X – 6153468.14 Y – 543028.89	Levaniškiai
128	X – 6154082.80 Y – 542939.48	Levaniškiai
129	X – 6154389.20 Y – 542868.82	Levaniškiai
130	X – 6155315.33 Y – 542680.91	Levaniškiai
131	X – 6155738.66 Y – 542861.51	Levaniškiai
132	X – 6156066.13 Y – 543026.03	Levaniškiai
133	X – 6156391.79 Y – 543091.29	Levaniškiai
134	X – 6156879.24 Y – 542917.23	Levaniškiai
135	X - 6146534.87 Y - 582465.68	Burbiškis
136	X - 6151090.64 Y - 568850.77	Puntukas

DETALŪS METADUOMENYS

Dokumento sudarytojas (-ai)	Lietuvos Respublikos energetikos ministerija 302308327, Gedimino pr. 38, LT-01104 Vilnius
Dokumento pavadinimas (antraštė)	DĖL ANYKŠČIŲ RAJONO SAVIVALDYBĖS TERITORIJOJE ESANČIŲ MAGISTRALINIŲ DUJOTIEKIŲ VIETOVĖS KLASIŲ TERITORIJŲ PLANO PATVIRTINIMO
Dokumento registracijos data ir numeris	2023-07-12 Nr. 1-207
Dokumento gavimo data ir dokumento gavimo registracijos numeris	–
Dokumento specifikacijos identifikavimo žymuo	ADOC-V1.0
Parašo paskirtis	Suderinimas
Parašą sukūrusio asmens vardas, pavardė ir pareigos	Giedrė Šeškevičienė, Vyriausiasis specialistas, Energetinio saugumo grupė
Sertifikatas išduotas	GIEDRĖ ŠEŠKEVIČIENĖ, Lietuvos Respublikos energetikos ministerija LT
Parašo sukūrimo data ir laikas	2023-07-03 17:49:05 (GMT+03:00)
Parašo formatas	XAdES-EPES
Laiko žymoje nurodytas laikas	–
Informacija apie sertifikavimo paslaugų teikėją	ADIC CA-B, Asmens dokumentu israsymo centras prie LR VRM LT
Sertifikato galiojimo laikas	2023-06-20 13:58:45 – 2026-06-19 13:58:45
Parašo paskirtis	Suderinimas
Parašą sukūrusio asmens vardas, pavardė ir pareigos	Daiva Brazdžiuvienė, Patarėjas, Teisės ir personalo grupė
Sertifikatas išduotas	DAIVA BRAZDŽIUVIENĖ LT
Parašo sukūrimo data ir laikas	2023-07-04 09:09:21 (GMT+03:00)
Parašo formatas	XAdES-EPES
Laiko žymoje nurodytas laikas	–
Informacija apie sertifikavimo paslaugų teikėją	EID-SK 2016, AS Sertifitseerimiskeskus EE
Sertifikato galiojimo laikas	2020-05-27 14:17:09 – 2025-05-26 23:59:59
Parašo paskirtis	Suderinimas
Parašą sukūrusio asmens vardas, pavardė ir pareigos	Dainius Bražiūnas, Grupės vadovas, Energetinio saugumo grupė
Sertifikatas išduotas	DAINIUS BRAŽIŪNAS LT
Parašo sukūrimo data ir laikas	2023-07-04 12:59:23 (GMT+03:00)
Parašo formatas	XAdES-EPES
Laiko žymoje nurodytas laikas	–
Informacija apie sertifikavimo paslaugų teikėją	EID-SK 2016, AS Sertifitseerimiskeskus EE
Sertifikato galiojimo laikas	2022-08-10 13:08:16 – 2027-08-09 23:59:59
Parašo paskirtis	Suderinimas
Parašą sukūrusio asmens vardas, pavardė ir pareigos	Inga Žilienė, Viceministras
Sertifikatas išduotas	INGA ŽILIENĖ, Lietuvos Respublikos energetikos ministerija LT
Parašo sukūrimo data ir laikas	2023-07-07 17:55:39 (GMT+03:00)
Parašo formatas	XAdES-EPES
Laiko žymoje nurodytas laikas	–
Informacija apie sertifikavimo paslaugų teikėją	ADIC CA-B, Asmens dokumentu israsymo centras prie LR VRM LT
Sertifikato galiojimo laikas	2023-05-10 13:47:56 – 2026-05-09 13:47:56
Parašo paskirtis	Pasirašymas
Parašą sukūrusio asmens vardas, pavardė ir pareigos	Dainius Kreivys, Ministras
Sertifikatas išduotas	DAINIUS KREIVYS, Lietuvos Respublikos energetikos ministerija LT
Parašo sukūrimo data ir laikas	2023-07-11 22:19:47 (GMT+03:00)
Parašo formatas	XAdES-T

DETALŪS METADUOMENYS

Laiko žymoje nurodytas laikas	2023-07-11 22:19:54 (GMT+03:00)
Informacija apie sertifikavimo paslaugų teikėją	ADIC CA-B, Asmens dokumentu israsymo centras prie LR VRM LT
Sertifikato galiojimo laikas	2023-05-10 14:08:01 – 2026-05-09 14:08:01
Informacija apie būdus, naudotus metaduomenų vientisumui užtikrinti	"Registravimas" paskirties metaduomenų vientisumas užtikrintas naudojant "RCSC IssuingCA, VI Registru centras - i.k. 124110246 LT" išduotą sertifikatą "DBSIS, Informatikos ir ryšių departamentas prie Lietuvos Respublikos vidaus reikalų ministerijos, į.k.188774822 LT", sertifikatas galioja nuo 2022-05-19 16:48:06 iki 2025-05-18 16:48:06
Pagrindinio dokumento priedų skaičius	1
Pagrindinio dokumento priedamų dokumentų skaičius	–
Priedamo dokumento sudarytojas (-ai)	–
Priedamo dokumento pavadinimas (antraštė)	–
Priedamo dokumento registracijos data ir numeris	–
Programinės įrangos, kuria naudojantis sudarytas elektroninis dokumentas, pavadinimas	DBSIS, versija 3.5.73.1
Informacija apie elektroninio dokumento ir elektroninio (-ių) parašo (-ų) tikrinimą (tikrinimo data)	Atitinka specifikacijos keliamus reikalavimus. Visi dokumente esantys elektroniniai parašai galioja (2023-07-12 08:31:36)
Paieškos nuoroda	–
Papildomi metaduomenys	Nuorašą suformavo 2023-07-12 08:31:37 DBSIS