MAGISTRALINIŲ DUJOTIEKIŲ IR UŽDARYMO ĮTAISŲ BEI KITOS SUSIJUSIOS INFRASTRUKTŪROS PANEVĖŽIO R. SAV., PANEVĖŽIO SEN., PALIŪNIŠKIO K. V., INŽINERINĖS INFRASTRUKTŪROS VYSTYMO SPECIALUSIS PLANAS

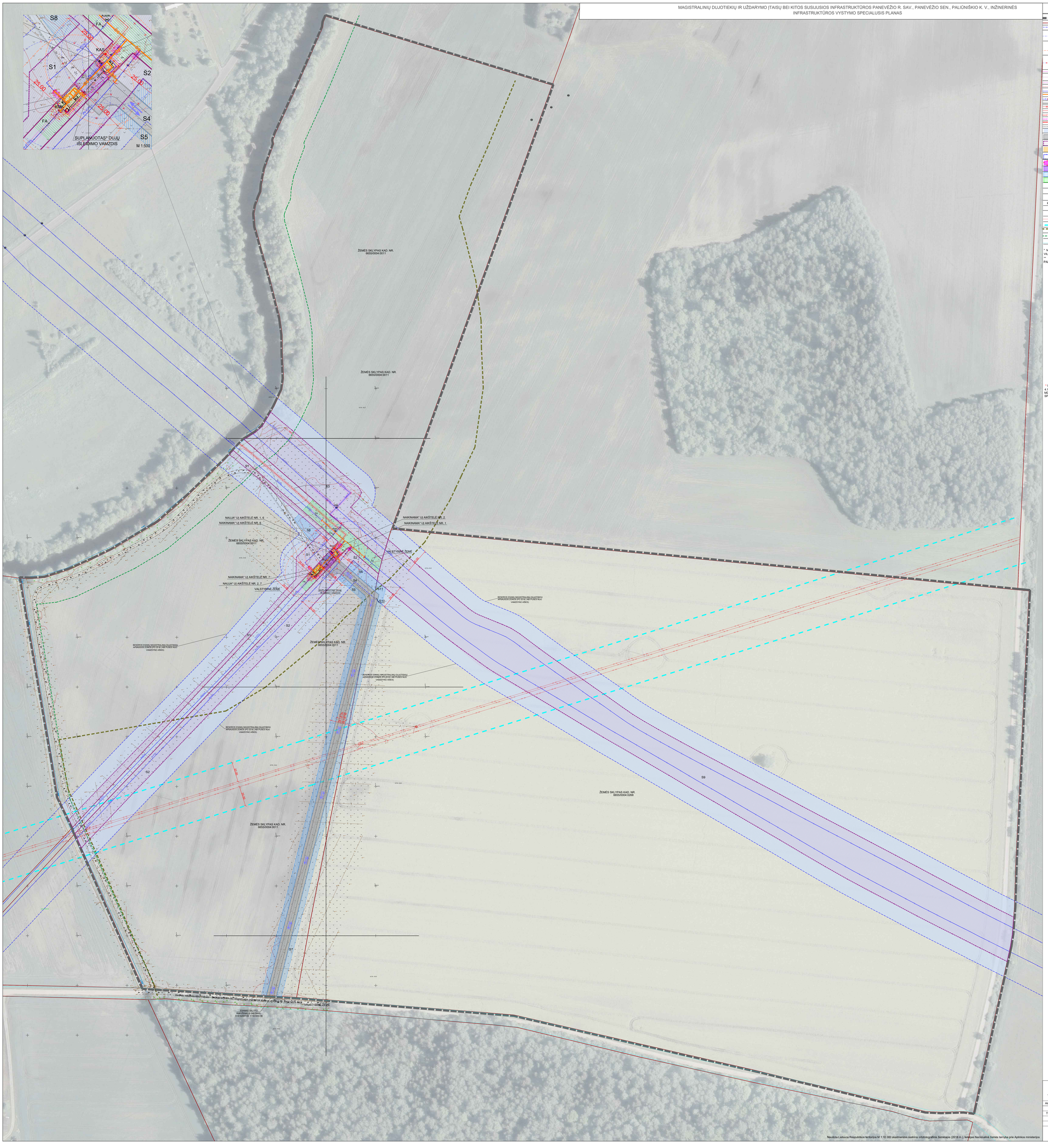

SUTARTINIAI ŽYMĖJIMAI

- PLANUOJAMOS TERITORIJOS RIBA - SPECIALIOJO PLANO GALIOJIMO RIBA
- NEKILNOJAMOJO TURTO REGISTRE ĮREGISTRUOTŲ SKLYPŲ RIBOS
- ESAMŲ MAGISTRALINIŲ DUJOTIEKIŲ APSAUGOS ZONOS (PO 25 M I ABI PUSES NUO VAMZDYNO AŠIES) RIBA
- KITŲ MAGISTRALINIŲ DUJOTIEKIŲ ĮRENGINIŲ IR STATINIŲ (UŽDARYMO ĮTAISŲ) APSAUGOS ZONOS ŽEMĖS JUOSTA, KURIOS RIBOS YRA 25 METRŲ ATSTUMU APLINK TERITORIJOS, KURIOJE YRA ŠIE ĮRENGINIAI AR STATINIAI, APTVĖRIMA, VIRŠ ŠIOS JUOSTOS ESANTI ORO ERDVĖ IR ŽEMĖ PO ŠIA JUOSTA) RIBA
- SUPROJEKTUOTŲ* KITŲ MAGISTRALINIŲ DUJOTIEKIŲ ĮRENGINIŲ IR STATINIŲ (UŽDARYMO ĮTAISŲ) APSAUGOS ZONOS ŽEMĖS JUOSTA, KURIOS RIBOS YRA 25 METRŲ ATSTUMU APLINK TERITORIJOS, KURIOJE YRA ŠIE ĮRENGINIAI AR STATINIAI, APTVĖRIMA, VIRŠ ŠIOS JUOSTOS ESANTI ORO ERDVĖ IR ŽEMĖ PO ŠIA JUOSTA) RIBA
- NAIKINAMOS* TERITORIJOS, KURIOJE *TAIKOMOS SPECIALIOSIOS SĄLYGOS* - KITŲ MAGISTRALINIŲ DUJOTIEKIŲ ĮRENGINIŲ IR STATINIŲ (UŽDARYMO ĮTAISŲ) APSAUGOS ZONOS ŽEMĖS JUOSTA, KURIOS RIBOS YRA 25 METRŲ ATSTUMU APLINK TERITORIJOS, KURIOJE YRA ŠIE ĮRENGINIAI AR STATINIAI, APTVĖRIMA, VIRŠ ŠIOS JUOSTOS ESANTI ORO ERDVĖ IR ŽEMĖ PO ŠIA JUOSTA) RIBA
- ESAMŲ AB „AMBER GRID" ELEKTROS TINKLŲ APSAUGOS ZONOS RIBA
- SUPROJEKTUOTŲ* ELEKTRONINIŲ RYŠIŲ TINKLŲ ELEKTRONINIŲ RYŠIŲ INFRASTRUKTŪROS APSAUGOS ZONOS RIBA
- SUPROJEKTUOTŲ* ELEKTROS TINKLŲ APSAUGOS ZONOS RIBA
- SUPROJEKTUOTŲ* AB "ENERGIJOS SKIRSTYMO OPERATORIUS" ELEKTROS TINKLŲ APSAUGOS ZONOS RIBA
- ESAMAS MAGISTRANINIS DUJOTIEKIS
- SUPROJEKTUOTAS* MAGISTRALINIS DUJOTIEKIS
- NAIKINAMAS* MAGISTRALINIS DUJOTIEKIS
- SUPROJEKTUOTOS* RYŠIŲ (VALDYMO) TINKLŲ LAIDINĖS LINUOS
- ESAMI AB „AMBER GRID" ELEKTROS KATODINAI TINKLAI
- NEVEIKIANTYS ESAMI ELEKTROS TINKLAI
- AB "ENERGIJOS SKIRSTYMO OPERATORIUS" SUPROJEKTUOTI** ELEKTROS TINKLAI
- SUPROJEKTUOTI** ELEKTROS TINKLAI
- SUPROJEKTUOTA* ELEKTROS ŽEMINIMO JUOSTA
- PLANUOJAMOS PRIVAŽIAVIMO KELIO RIBOS
- ESAMŲ MAGISTRALINIŲ DUJOTIEKIŲ APSAUGOS ZONA(PO 25 M I ABI PUSES NUO VAMZDYNO AŠIES)
- PLANUOJAMŲ SERVITUTŲ - TEISĖS TIESTI, APTARNAUTI, JUO NAUDOTIS IR VAŽIUOTI TRANSPORTO PRIEMONĖMIS ZONA
- PLANUOJAMŲ SERVITUTŲ - TEISĖS TIESTI, APTARNAUTI, NAUDOTI POŽEMINIES, ANTŽEMINĖS KOMUNIKACIJAS ZONA
- SUPROJEKTUOTA* UŽDARYMO ĮTAISŲ AIKŠTELĖ
- SUPROJEKTUOTA* UŽDARYMO ĮTAISŲ AIKŠTELĖS APTVĖRIMAS
- NAIKINAMOS* UŽDARYMO ĮTAISŲ AIKŠTELĖS SU APTVĖRIMU
- SUPROJEKTUOTA* TRANSPORTO AIKŠTELĖ
- PLANUOJAMA TERMINUOTO SERVITUTO ZONA
- SUPROJEKTUOTA* STATYBOS DARBŲ ZONA VALSTYBINĖJE ŽEMĖJE
- ESMIO KRYPTYS
- SUPROJEKTUOTAS* TELEMETRIJOS ĮRANGOS KONTEINERIS
- FA — SUPROJEKTUOTAS* MAGISTRALINIO DUJOTIEKIO SPECIALUS FLANŠINIS ATVAMZDIS SU ANTŽEMINIU ŠULINIU IR ŽENKLU
- KMK — ESAMA AB „AMBER GRID" KONTROLĖS IR MATAVIMŲ KOLONĖLĖ
- SUPROJEKTUOTAS* ŽAIBOLAIDIS
- KAS — AB "ENERGIJOS SKIRSTYMO OPERATORIUS" SUPROJEKTUOTA** KOMERCINĖS APSKAITOS SPINTA
- ESAMI AB „LITGRID GRID" 110kV ELEKTROS TINKLAI
- ESAMŲ AB „LITGRID" ELEKTROS TINKLŲ APSAUGOS ZONOS RIBA
- PAVIRŠINIŲ VANDENS TELKINIŲ APSAUGOS ZONOS RIBA
- PAVIRŠINIŲ VANDENS TELKINIŲ PAKRANTĖS APSAUGOS JUOSTOS RIBA
- ĮREGISTRUOTO VIETINĖS REIKŠMĖS KELIO FAN-96 INŽINERINIO STATINIO RIBA

* MD ATŠAKOS I PANEVĖŽIO DSS UŽDARYMO ĮTAISŲ NR. 1, 2, 6, 7 PAKEITIMO IR PRIJUNGIMO PRIE SCADA BEI MD IVACEVIČIAI - VILNIUS - RYGA REKONSTRAVIMO PROJEKTU (TUTIŠKIŲ K., KARSAKIŠKIŲ SEN. PANEVĖŽIO R. SAV.).
** NAUJŲ VARTOTOJŲ PRIJUNGIMO PRIE SKIRSTOMŲJŲ ELEKTROS TINKLŲ TUTIŠKIŲ K., KARSAKIŠKIO SEN., PANEVĖŽIO R. SAV. PROJEKTAS

SERVITUTAI

Žemės sklypo kadastrinis Nr.	Planuojami nauji servitutai, ha
6655/0004:0011	S1 - kodas 222 Servitutas – teisė tiesti, aptarnauti, naudoti požemines, antžemines komunikacijas (tarnaujantis daiktas) plotas 0,3378 ha; S2 - kodas 222 Servitutas – teisė tiesti, aptarnauti, naudoti požemines, antžemines komunikacijas (tarnaujantis daiktas) plotas 0,5657 ha; S3 - kodas 222 Servitutas – teisė tiesti, aptarnauti, naudoti požemines, antžemines komunikacijas (tarnaujantis daiktas) plotas 0,5771 ha; S4- kodas 92 - Kiti servitutai (tarnaujantis daiktas): teisė tiesti kelią, į aptarnauti, juo naudotis ir važiuoti transporto priemonėmis (tarnaujantis daiktas) plotas 0,4595 ha; S5* kodas 222 Servitutas – teisė tiesti, aptarnauti, naudoti požemines, antžemines komunikacijas (tarnaujantis daiktas) plotas 0,2219 ha; S6* kodas 222 Servitutas – teisė tiesti, aptarnauti, naudoti požemines, antžemines komunikacijas (tarnaujantis daiktas) plotas 0,0207 ha; S7* kodas 222 Servitutas – teisė tiesti, aptarnauti, naudoti požemines, antžemines komunikacijas (tarnaujantis daiktas) plotas 0,1482 ha; S8* kodas 222 Servitutas – teisė tiesti, aptarnauti, naudoti požemines, antžemines komunikacijas (tarnaujantis daiktas) plotas 0,0301 ha;
6655/0004:0268	S9 - kodas 222 Servitutas – teisė tiesti, aptarnauti, naudoti požemines, antžemines komunikacijas (tarnaujantis daiktas) plotas 2,9581 ha; S10 - kodas 92 - Kiti servitutai (tarnaujantis daiktas): teisė tiesti kelią, į aptarnauti, juo naudotis ir važiuoti transporto priemonėmis (tarnaujantis daiktas) plotas 0,0167 ha; S11- kodas 222 Servitutas – teisė tiesti, aptarnauti, naudoti požemines, antžemines komunikacijas (tarnaujantis daiktas) plotas 0,0670 ha.

* SERVITUTAI S5, S6, S7, S8, S11, REIKALINGI TIK STATYBOS DARBŲ METU, DĖL TO VADOVAUJANTIS LR CIVILINIO KODEKSO 4.130 STRAIPSNIU, ŠIE SERVITUTAI BUS NEBEREIKALINGI ĮĮVYKUS SERVITUTŲ ĮGYTINIMUI. SERVITUTAI S5, S6, S7, S8, S11 YRA MD REKONSTRUKCIJOS DARBŲ ZONOJE, KURIOJE DARBAI BUS VYKDOMI TIKSLU ĮGYVENDINTI SPECIALIOJO PLANO SPRENDINIUOSE NUMATOMUS STATYBOS DARBUS.

PASTABOS

1. SPECIALIOJO PLANAVIMO TIKSLAI:
   1.1. PARENGTI SPECIALIOJO PLANO SPRENDINIUS DUJŲ PERDAVIMO SISTEMOS OPERATYVAUS TECHNOLOGINIO VALDYMO DIEGIMO PROJEKTUI ĮGYVENDINTI (MAGISTRALINIO DUJOTIEKIO UŽDARYMO ĮTAISUS ĮŠKĖLIANT I NAUJĄ VIETĄ);
   1.2. NUSTATYTI TERITORIJAS, ŽEMĖS JUOSTAS AR PLOTUS, REIKALINGUS ESAMŲ MAGISTRALINIO DUJOTIEKIO REKONSTRAVIMO DARBAMS (ŠIKAITANT REZERVUOJAMAS TERITORIJAS UŽDARYMO ĮTAISŲ AIKŠTELĖMS, REIKALINGŲ INŽINERINŲ TINKLŲ PRIJUNGIMUI, PRIVAŽIAVIMO KELIUI PRIE REKONSTRUOTŲ UŽDARYMO ĮTAISŲ AIKŠTELĖMS, ŽEMĖS SKLYPŲ, KURIUOSE BUS VYKDOMI ŽEMĖS DARBAI, ĮSKAITANT ŽEMĖS DARBŲ ZONAS METU);
   1.3. NUSTATYTI ĮPAREIGOTI (NAUJAI IR (ARBA) PAPILDOMAI) IR (ARBA) PAKEIČIAMOJI TERITORIJAS, KURIOSE TAIKOMOS SPECIALIOSIOS ŽEMĖS NAUDOJIMO SĄLYGOS, SUPROJEKTUOTI IR NUSTATYTI REIKALINGUS SERVITUTUS (INŽINERINIAMS TINKLAMS, PRIVAŽIAVIMO PRIE REKONSTRUOTŲ UŽDARYMO ĮTAISŲ KĖLIŲ), TERITORIJOS NAUDOJIMO, TVARKYMO, APSAUGOS IR VEIKLOS PLĖTOJIMO TOJE TERITORIJOJE SĄLYGAS IR KITUS REIKALAVIMUS;
2. OBJEKTŲ APSAUGOS ZONOSE TAIKOMI APRIBOJIMAI VADOVAUJANTIS LIETUVOS RESPUBLIKOS SPECIALIŲJŲ ŽEMĖS NAUDOJIMO SĄLYGŲ ĮSTATYMO NUOSTATOMIS
3. SPECIALIOJOJ PLANU FORMUOJAMI TOKIOS APIMTIES, DYDŽIO IR PLOTO SERVITUTAI, KURIE UŽTIKRINTŲ VIEŠPATAUJANČIO DAIKTO TINKAMĄ STATYBĄ, NAUDOJIMĄ IR EKSPLOATACIJĄ IR TUO PAČIU BŪTŲ KUO MAŽIAU RIBOJAMOS TARNAUJANČIO ŽEMĖS SKLYPO SAVININKO TEISĖS NAUDOTIS ŽEMĖS SKLYPU
4. KITŲ ŪKIO SUBJEKTŲ INŽINERINIŲ TINKLŲ APSAUGOS ZONOS PATEIKIAMOS INFORMACINIAIS TIKSLAIS
5. AB "ENERGIJOS SKIRSTYMO OPERATORIUS" ELEKTROS TINKLAI SU PRIKLAUSINIAIS PROJEKTUOJAMI KITU PROJEKTU INVESTICINIS NR. E1N0100633: "NAUJŲ VARTOTOJŲ PRIJUNGIMO PRIE SKIRSTOMŲJŲ ELEKTROS TINKLŲ TUTIŠKIŲ K., KARSAKIŠKIO SEN., PANEVĖŽIO R. SAV. PROJEKTAS"
6. SPECIALIOJOJ PLANU SPECIALIOSIOS ŽEMĖS NAUDOJIMO SĄLYGOS TAIKOMOS MAGISTRALINIAMS DUJOTIEKIAMS IR SU JAIS SUSIJUSIAI INFRASTRUKTŪRAI NENUSTATOMOS IR NETIKSLINAMOS, O PATEIKIAMOS INFORMACINIAIS TIKSLAIS

Naudota Lietuvos Respublikos teritorijos M 1:10 000 skaitmeninės rastrinės ortofotografinės žemėlapės (2018 m.), teisėjas Nacionalinė žemės tarnyba prie Aplinkos ministerijos.

GEOMETRA
Taikos pr. 98A, LT-51369Kaunas. Tel. (37) 312-352 Fax. (37) 311-733

MAGISTRALINIŲ DUJOTIEKIŲ IR UŽDARYMO ĮTAISŲ BEI KITOS SUSIJUSIOS INFRASTRUKTŪROS PANEVĖŽIO R. SAV., PANEVĖŽIO SEN., PALIŪNIŠKIO K. V., INŽINERINĖS INFRASTRUKTŪROS VYSTYMO SPECIALUSIS PLANAS

Atestato Nr.	Pareigos	V. Pavardė	Parašas	Brėžinys:	Laida
	GEN. DIR.	E. STAŠĖLIS		SPRENDINIŲ BRĖŽINYS M 1:1000	0
TPV 0062	P.V.	Ž. NORMANTIENĖ			

Etapas		Žymuo:	Lapas	Lapų
SP	Planavimo iniciatorius AB "Amber Grid"	SP-GKTP-1239-01	1	1