



LIETUVOS RESPUBLIKOS ENERGETIKOS MINISTRAS

**ĮSAKYMAS
DĖL PANEVĖŽIO RAJONO SAVIVALDYBĖS TERITORIJOJE ESANČIŲ
MAGISTRALINIŲ DUJOTIEKIŲ VIETOVĖS KLASIŲ TERITORIJŲ PLANO
PATVIRTINIMO**

2023 m.

d. Nr.

Vilnius

Vadovaudamasis Lietuvos Respublikos specialiųjų žemės naudojimo sąlygų įstatymo 6 straipsnio 1 dalies 6 punktu, 9 straipsnio 3 dalimi, 141 straipsnio 5 dalimi, Lietuvos Respublikos Vyriausybės 2019 m. gruodžio 11 d. nutarimo Nr. 1248 „Dėl Lietuvos Respublikos specialiųjų žemės naudojimo sąlygų įstatymo įgyvendinimo“ 2.3 papunkčiu, Elektros tinklų, magistralinių dujotiekių ir naftotiekių (produktotiekių), skirstomųjų dujotiekių, šilumos perdavimo tinklų apsaugos zonų, magistralinių dujotiekių vietovės klasių teritorijų planų rengimo (nerengiant teritorijų planavimo dokumento ar žemės valdos projekto) ir tvirtinimo tvarkos aprašo, patvirtinto Lietuvos Respublikos energetikos ministro 2020 m. spalio 13 d. įsakymu Nr. 1-339 „Dėl Elektros tinklų, magistralinių dujotiekių ir naftotiekių (produktotiekių), skirstomųjų dujotiekių, šilumos perdavimo tinklų apsaugos zonų, magistralinių dujotiekių vietovės klasių teritorijų planų rengimo (nerengiant teritorijų planavimo dokumento ar žemės valdos projekto) ir tvirtinimo tvarkos aprašo patvirtinimo“, 18 punktu ir atsižvelgdamas į valstybės įmonės Registrų centro, atstovaujancios AB „Amber Grid“ pagal 2022 m. rugsėjo 22 d. įgaliojimą Nr. 9-67, 2023 m. birželio 2 d. prašymą Nr. S-20989 (1.4 E) „Prašymas organizuoti plano patvirtinimą“:

1. T v i r t i n u Panevėžio rajono savivaldybės teritorijoje esančių magistralinių dujotiekių vietovės klasių teritorijų planą (pridedama).

2. N u s t a t a u, kad:

2.1. šis įsakymas įsigalioja 2023 m. rugpjūčio 1 d.

2.2. šis įsakymas ir Panevėžio rajono savivaldybės teritorijoje esančių magistralinių dujotiekių vietovės klasių teritorijų planas skelbiami AB „Amber Grid“ interneto svetainėje www.ambergrid.lt.

Energetikos ministras

Dainius Kreivys

Panevėžio rajono savivaldybės teritorijoje esančių magistralinių dujotiekių vietovės klasių teritorijų planas

AIŠKINAMASIS RAŠTAS

1. Plano inicijavimo pagrindai, tikslas ir uždaviniai:

Panevėžio rajono savivaldybės teritorijoje esančių magistralinių dujotiekių vietovės klasių teritorijų planas (toliau – **Planas**) rengiamas įgyvendinant Lietuvos Respublikos (toliau – **LR**) specialiųjų žemės naudojimo sąlygų įstatymo (toliau – **SŽNS įstatymas**) įstatymo 141 str. 5 d. įtvirtintas nuostatas – Vyriausybės įgaliotos institucijos (šiuo atveju LR energetikos ministerijos) nustatyta tvarka tvirtinamais planais, žemėlapiais ir (ar) schemomis SŽNS įstatyme nurodytos teritorijos (įskaitant magistralinių dujotiekių (toliau – **MD**) vietovės klasių teritorijas (toliau – **MD teritorijos**) turi būti nustatytos dėl ūkinės ir (ar) kitokios veiklos, kuriai vykdyti iki šio įstatymo įsigaliojimo dienos šių teritorijų nustatyti nereikėjo, kai ši veikla vykdoma ar jai vykdyti statybą leidžiantys dokumentai išduoti.

Planas rengiamas ir MD teritorijos jame nustatomos nerengiant teritorijų planavimo dokumento ar žemės valdos projekto. Plano rengimo, viešinimo ir tvirtinimo tvarką nustato LR energetikos ministro 2020 m. spalio 13 d. įsakymu Nr. 1-339 patvirtintas Elektros tinklų, magistralinių dujotiekių ir naftotiekių (produktotiekių), skirstomųjų dujotiekių, šilumos perdavimo tinklų apsaugos zonų, magistralinių dujotiekių vietovės klasių teritorijų planų rengimo (nerengiant teritorijų planavimo dokumento ar žemės valdos projekto) ir tvirtinimo tvarkos aprašas.

Rengiant LR energetikos ministro įsakymu tvirtintą Planą MD teritorijoms nustatyti, kai žemės savininko, valstybinės ar savivaldybės žemės patikėtinio sutikimas neprivalomas (vadovaujantis SŽNS įstatymo 141 str. 5 d. nuostatomis), reikalinga įvykdyti šiuos uždavinius:

- i) nustatyti MD teritorijas, kuriose taikomos specialiosios žemės naudojimo sąlygos;
- ii) įrašyti (įregistruoti) Planu nustatytas MD teritorijas į Nekilnojamojo turto kadastrą ir Nekilnojamojo turto registrą;
- iii) SŽNS įstatymo 11 str. numatyta tvarka informuoti asmenis apie Planu nustatytas MD teritorijas, jų dydį bei šiose teritorijose taikomas specialiąsias žemės naudojimo sąlygas.

Plano iniciatorius: AB „Amber Grid“ – Lietuvos gamtinių dujų perdavimo sistemos operatorius, atsakingas už gamtinių dujų perdavimą (transportavimą aukšto slėgio vamzdiniais) sistemos naudotojams, gamtinių dujų infrastruktūros eksploatavimą, priežiūrą ir plėtojimą, veikiantis pagal Valstybinės energetikos reguliavimo tarybos 2015-04-10 išduotą gamtinių dujų perdavimo veiklos licenciją Nr. L2-3 (GDP).

AB „Amber Grid“ kontaktinė informacija: Laisvės pr. 10, Vilnius LT-04215, tel. +370 5 236 0855, el. paštas info@ambergrid.lt, interneto svetainė www.ambergrid.lt.

Už Plano sprendinių rengimo vykdymą atsakingas asmuo – vyresnioji inžinierė Rūta Bastikaitienė, tel. +370 640 42 750, el. paštas r.bastikaitiene@ambergrid.lt.

Plano rengėjas: Valstybės įmonė Registrų centras, Lvivo g. 25-101, LT-09320 Vilnius, tel. +370 5 268 8262, el. paštas info@registrucentras.lt, interneto svetainė www.registrucentras.lt.

Už Plano sprendinių rengimą atsakingas asmuo – Komercinių paslaugų skyriaus Rytų Lietuvos 2 grupės vadovė – Stasė Vasiliūnienė el. paštas stase.vasiliuniene@registrucentras.lt.

2. Duomenys apie Planą

2.1. Vadovaujantis SŽNS įstatymo 32 str. nuostatomis MD teritorijos nustatomos MD vamzdiniais. Panevėžio rajono savivaldybės teritorijoje nutiesti MD vamzdiniai:

- pirmos vietovės klasės MD vamzdynas Ivacevičiai-Vilnius-Ryga (unikalus Nr. 4400-2258-2636);

- pirmos vietovės klasės MD vamzdynas Vilnius-Panevėžys-Ryga (unikalus Nr. . 4400-4035-6690);
- pirmos vietovės klasės MD vamzdynas Panevėžys-Šiauliai II gija (unikalus Nr. 4400-4390-1879);
- pirmos vietovės klasės MD vamzdyno atšaka į Raguvos DSS (unikalus Nr. 4199-8018-9010);
- pirmos vietovės klasės MD vamzdyno atšaka į Miežiškių DSS (unikalus Nr. 4198-7038-5013);
- pirmos vietovės klasės MD vamzdyno atšaka į Panevėžio DKS (unikalus Nr. 4199-8020-1011);
- pirmos vietovės klasės MD vamzdyno atšaka į Gegužinės DSS (unikalus Nr. 4198-5034-8010);
- pirmos vietovės klasės MD vamzdyno atšaka į Panevėžio DSS (unikalus Nr. 4199-8022-0018);
- pirmos vietovės klasės MD vamzdynas Panevėžys - Šiauliai (unikalus Nr. 4400-3154-8376);
- pirmos vietovės klasės MD vamzdyno techninė jungtis į Panevėžio DSS (unikalus Nr. 4199-8021-9019);
- pirmos vietovės klasės MD vamzdyno atšaka į Piniavos DSS (unikalus Nr. 4400-0477-5693);
- pirmos vietovės klasės MD vamzdyno atšaka į Panevėžio DSS II (unikalus Nr. 4400-1001-5564);
- pirmos vietovės klasės MD vamzdyno techninė jungtis Panevėžio DKS – MD Panevėžys – Šiauliai (unikalus Nr. 4400-5605-2776),

Dalis MD teritorijos (įskaitant sprendinius), kuri nustatoma dėl Panevėžio rajono savivaldybės teritorijoje nutiestų MD vamzdynų, patenka į Pasvalio, Anykščių, Pakruojo rajono savivaldybių teritorijas.

Taip pat į Panevėžio rajono savivaldybės teritoriją patenka dalis MD teritorijų, kurios nustatomos šio Plano sprendiniais dėl Pakruojo rajono savivaldybės teritorijoje nutiestų pirmos vietovės klasės MD vamzdynų:

- pirmos vietovės klasės magistralinio dujotiekio vamzdynas Panevėžys-Šiauliai II gija (unikalus Nr. 4400-4383-4653);
- pirmos vietovės klasės magistralinio dujotiekio vamzdynas Panevėžys - Šiauliai (unikalus Nr. 4400-3154-1067),

Pasvalio rajono savivaldybės teritorijoje nutiestų pirmos vietovės klasės vamzdynų:

- pirmos vietovės klasės magistralinio dujotiekio vamzdynas Ivacevičiai-Vilnius-Ryga (unikalus Nr. 4400-2258-3359);
- pirmos vietovės klasės magistralinio dujotiekio vamzdynas Vilnius-Panevėžys-Ryga (unikalus Nr. 4400-4036-6721),

bei Anykščių rajono savivaldybės teritorijoje nutiestų pirmos vietovės klasės vamzdynų:

- pirmos vietovės klasės magistralinio dujotiekio vamzdynas Ivacevičiai-Vilnius-Ryga (unikalus Nr. 4400-2452-0856);
- pirmos vietovės klasės magistralinio dujotiekio vamzdynas Vilnius-Panevėžys-Ryga (unikalus Nr. . 4400-4035-4412).

Taip pat MD teritorijos nustatomos atsižvelgiant į šių projektų sprendinius:

- Magistralinio dujotiekio DN500 Ivacevičiai–Vilnius–Ryga atkarpų Pamarliškių k., Bobkalnio k., Tutiškių k., Paežerio I k., Vaivadų k., Trakiškio k., Tekoriškio k., Sutekūnų k., Vabalų k., Aukštuolių k., DN150 atšakos į Panevėžio DSS atkarpos Plukių k., Panevėžio raj. sav., rekonstravimo projektas; 2022-01-03 SLD Nr. LRS-06-220103-00001;
- Magistralinio dujotiekio atšakos į Panevėžio DSS uždarymo įtaisų Nr. 1, 2, 6, 7 Tutiškių k., Karsakiškių sen. Panevėžio r. sav. pakeitimo ir prijungimo prie SCADA rekonstravimo; 2021-07-26 SLD Nr. LRS-54-210726-00032;

- Magistralinio dujotiekio atšakoje į demontuotą Miežiškių DSS uždarymo įtaiso 1-I (4J) Miežiškių mstl., Miežiškių sen., Panevėžio r. sav. pakeitimo ir prijungimo prie SCADA rekonstravimo projektas; 2021-06-10 SLD Nr. LRS-54-210610-00021;
- Magistralinio dujotiekio techninės jungties Panevėžio DKS-MD Panevėžys – Šiauliai, uždarymo įtaiso Nr. 2K Stalilioninės k. Pajstrio sen., Panevėžio r. sav. pakeitimo ir prijungimo prie SCADA rekonstravimo projektas; 2021-07-26 SLD Nr. LRS-54-210726-00033;
- Magistralinio dujotiekio Panevėžys - Šiauliai II gija uždarymo įtaiso 3M Petrauskynės k., Pajstrio sen., Panevėžio r. sav. pakeitimo ir prijungimo prie SCADA rekonstravimo projektas; 2021-06-10 SLD Nr. LRS-54-210610-00022;

2.2. Su MD susijusios infrastruktūros vietos šiame Plane nepateikiamos.

2.3. Informacija apie objektus, patenkančius į Plano sprendinius pateikta 1 lentelėje. Plano rengėjas yra atsakingas už tinkamą teritorijų nurodymą ir pažymėjimą Plane.

1 lentelė. Informacija apie objektus, patenkančius į Plano sprendinius

Objektai, kuriems nustatomos MD teritorijos	Žemės sklypai (jų dalys), patenkantys į MD teritorijas:		Laisva valstybinė žemė (jos dalis), patekanti į MD teritorijas, bendras plotas, ha
	kiekis, vnt.	bendras plotas, ha*	
MD Vamzdynai	2720	3726.50	288.80

*PASTABA: žemės sklypų persidengimai nebuvo vertinti

2.4. MD ir MD teritorijos Plano brėžinyje žymimi iki 0,5 m tikslumu (projektiniai sprendiniai – 1 m tikslumu).

2.5. Šiuo planu MD ir susijusios infrastruktūros apsaugos zonos nenustatomos. Šių teritorijų nustatymui bus rengiamas (parengtas) atskiras planas.

2.6. Planu nustatomų MD teritorijų dydis įtvirtintas SŽNS įstatymo 33 str. nuostatose, t. y.:

Magistralinių dujotiekių vietovės klasės teritorija – išilgai magistralinio dujotiekio vamzdyno trasos esanti žemės juosta, kurios ribos yra po 200 metrų į abi puses nuo vamzdyno ašies ir 200 metrų atstumu nuo kraštinių jo taškų.

2.7. Vadovaujantis SŽNS įstatymo III skyriaus septintojo skirsnio nuostatomis, Planu nustatomose MD teritorijose taikomos šios specialiosios žemės naudojimo sąlygos:

2.7.1 pagal SŽNS įstatymo 34 str. 1 d. MD teritorijose negavus šių dujotiekių savininko ar valdytojo (šiuo atveju AB „Amber Grid“) pritarimo (derinimo) projektui ar numatomai veiklai, draudžiama:

- 1) formuoti ir pertvarkyti žemės sklypus;
- 2) keisti ir (ar) nustatyti pagrindinę žemės naudojimo paskirtį, žemės sklypų naudojimo būdą (būdus), teritorijos naudojimo reglamentą;
- 3) statyti ir rekonstruoti statinius, įrengti įrenginius;
- 4) keisti statinių ir (ar) patalpų paskirtį;
- 5) organizuoti renginius, susijusius su žmonių susibūrimu;
- 6) pastatus ir (ar) patalpas formuoti kaip atskirus nekilnojamojo turto objektus.

2.7.2. pagal SŽNS įstatymo 34 str. 2 d. magistralinių dujotiekių savininkas ar valdytojas (šiuo atveju AB „Amber Grid“) nepritaria atitinkamam žemės valdos arba kitam projektui ar numatomai veiklai, jeigu šio straipsnio 1 dalyje nurodyti darbai pažeis magistralinių dujotiekių vietovės klasių teritorijose taikomus užstatymo normatyvus, magistralinių dujotiekių techninės saugos reikalavimus ir (ar) kels pavojų aplinkai, žmonių turtui, jų gyvybei ar sveikatai.

3. MD vietovės klasės

3.1. Magistralinio dujotiekio vietovės klasė (toliau – vietovės klasė) – saugos kriterijus, kuriuo apibūdinamas magistralinio dujotiekio vamzdynas ir išilgai šio vamzdyno besitęsianti teritorija, ir pagal kurį nustatomi šioje teritorijoje taikomi užstatymo normatyvai (didžiausias leistinas pastatų ir jų aukštų skaičius, mažiausi leistini atstumai nuo magistralinio dujotiekio iki statinių ir kitų objektų, žemės ir vandens paviršiaus).

3.2. Didžiausių leistiną pastatų ir jų aukštų skaičių vietovės klasės teritorijoje ir vietovės klasės vienetė (vietovės klasės vieneto sąvoka apibrėžta GDĮ 2 str. 47 d.), atsižvelgdama į magistralinio dujotiekio vamzdyno pavojingumo ir rizikos laipsnį, nustato Vyriausybė ar jos įgaliota institucija. Mažiausi leistini atstumai nuo vamzdynų ir kitų įrenginių iki statinių ir kitų objektų, žemės ir vandens paviršiaus nustatomi energetikos ministro patvirtintose gamtinių dujų vamzdynų ir kitų įrenginių apsaugos ir (ar) įrengimo taisyklėse.

4. Nekilnojamojo turto kadastrė ir Nekilnojamojo turto registre atsirandantys pakeitimai.

Dėl bet kokių priežasčių po Plano patvirtinimo pasikeitus Nekilnojamojo turto kadastrė ir Nekilnojamojo turto registre įregistruotiems žemės sklypų ar į atskirus žemės sklypus nesuformuotos laisvos valstybinės žemės plotų duomenims visais atvejais (įskaitant, bet neapsiribojant: pertvarkius sklypus, žemės sklypų ribas, suformavus naujus žemės sklypus ir kt.) visiems į Plano sprendiniais nustatytas MD teritorijas patenkantiems žemės sklypams ir į atskirus žemės sklypus nesuformuotiems laisvos valstybinės žemės plotams taikomos SŽNS įstatymo 34 str. įtvirtintos specialiosios žemės naudojimo sąlygos.

Lapų išdėstymo schema

Panevėžio rajono savivaldybės teritorijoje esančių magistralinių dujotiekių vietovės klasių teritorijų planas M 1:10000

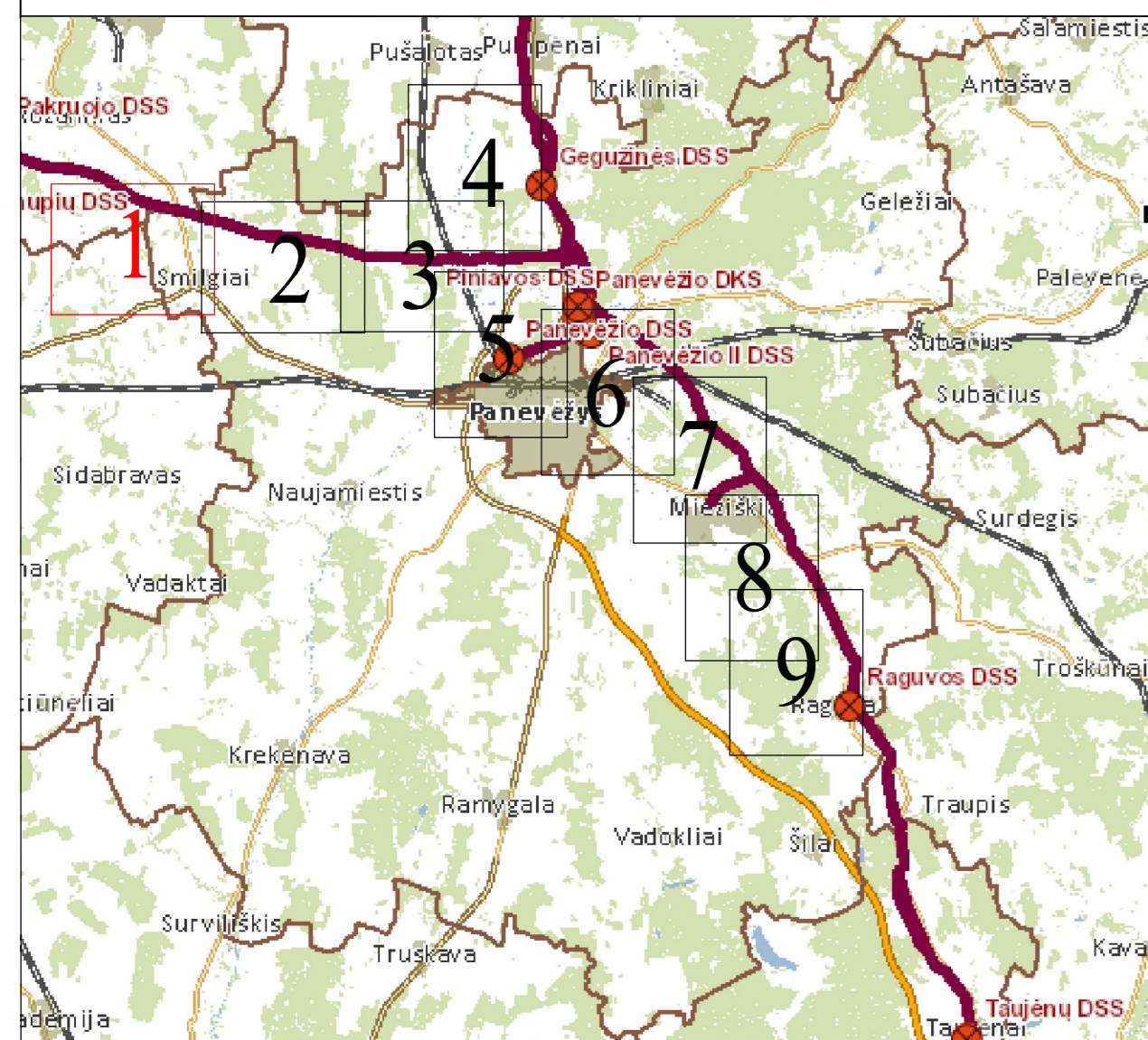

SUTARTINIAI ŽENKLAI	
	1 vietovės klasės magistralinio dujotiekio vamzdynas
	Magistralinio dujotiekio vietovės klasės teritorija
	Magistralinio dujotiekio vietovės klasės teritorija
	Savivaldybės teritorijos riba
	Gyvenamosios vietovės
	Žemės sklypo riba
	Laisva valstybinė žemė

Vadovaujantis LR specialiųjų žemės naudojimo sąlygų įstatymu Magistralinių dujotiekių vietovės klasės teritorija – ibilgai magistralinio dujotiekio vamzdyno trasos esanti žemės juosta, kurios ribos yra po 200 metrų į abi puses nuo vamzdyno ašies ir 200 metrų atstumu nuo kraštinės jo šalies. Plane rodomos bendros magistralinių dujotiekių vietovės klasių teritorijų ribos. Planas parengtas 2023-05-31 VI Registro centro duomenimis. Planas parengtas ortofotografinio žemėlapiu pagrindu. GDRLT C Nacionalinė žemės tarnyba prie AM, 2018. GDRLT C Nacionalinė žemės tarnyba prie AM, 2020.



kvalifikacijos pažym. Nr. 2M-M-222

Pareigos	Parašas	Vardas ir pavardė	data
Grupės vadovė		Stasė Vasiliūnienė	2023-05-31
Matininkas		Simonas Moksvytis	2023-05-31

VALSTYBĖS ĮMONĖ REGISTRŲ CENTRAS
Lvivo g. 25-101, 09320 Vilnius, tel. (8 5) 2688262, el. p. info@registrucentras.lt
Duomenys kaupiami ir saugomi Juridinių asmenų registre, kodas 124110246

Lapų išdėstymo schema

Panevėžio rajono savivaldybės teritorijoje esančių magistralinių dujotiekių vietovės klasių teritorijų planas M 1:10000

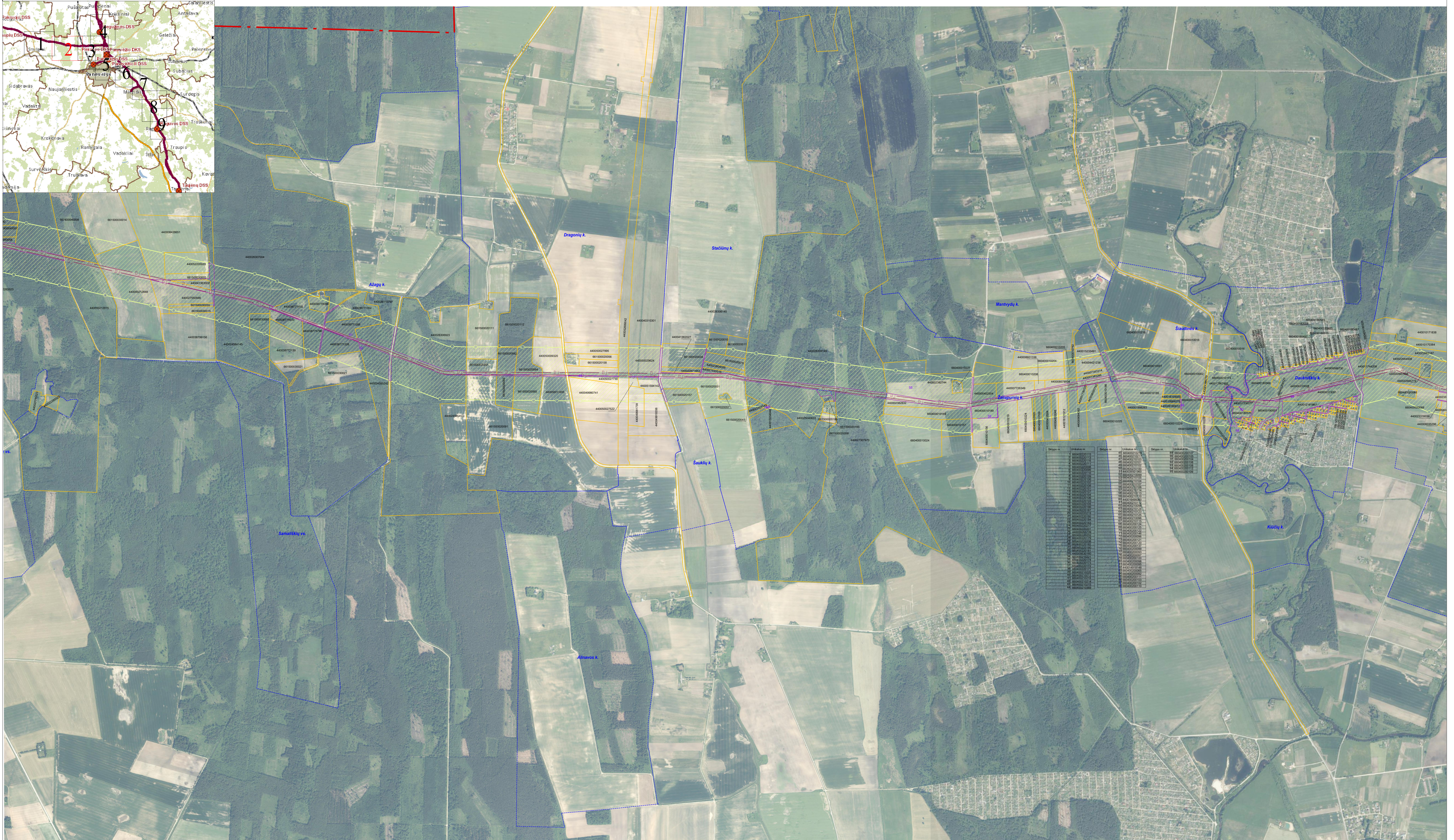
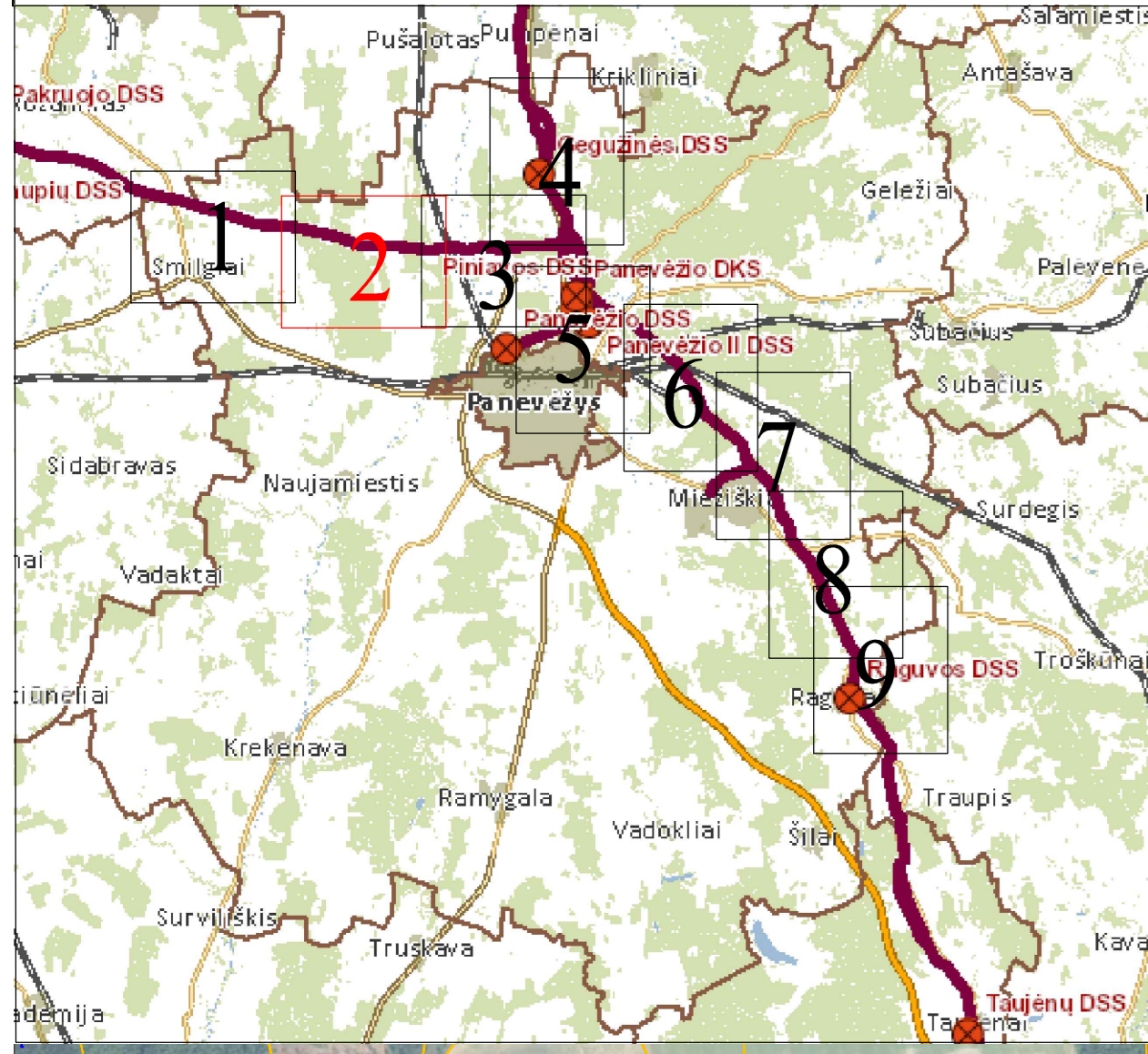

Sklypo nr.	Užtikimas nr.	Sklypo nr.	Užtikimas nr.	Sklypo nr.	Užtikimas nr.
1	1	2	2	3	3
2	2	3	3	4	4
3	3	4	4	5	5
4	4	5	5	6	6
5	5	6	6	7	7
6	6	7	7	8	8
7	7	8	8	9	9
8	8	9	9	10	10
9	9	10	10	11	11
10	10	11	11	12	12
11	11	12	12	13	13
12	12	13	13	14	14
13	13	14	14	15	15
14	14	15	15	16	16
15	15	16	16	17	17
16	16	17	17	18	18
17	17	18	18	19	19
18	18	19	19	20	20
19	19	20	20	21	21
20	20	21	21	22	22
21	21	22	22	23	23
22	22	23	23	24	24
23	23	24	24	25	25
24	24	25	25	26	26
25	25	26	26	27	27
26	26	27	27	28	28
27	27	28	28	29	29
28	28	29	29	30	30
29	29	30	30	31	31
30	30	31	31	32	32
31	31	32	32	33	33
32	32	33	33	34	34
33	33	34	34	35	35
34	34	35	35	36	36
35	35	36	36	37	37
36	36	37	37	38	38
37	37	38	38	39	39
38	38	39	39	40	40
39	39	40	40	41	41
40	40	41	41	42	42
41	41	42	42	43	43
42	42	43	43	44	44
43	43	44	44	45	45
44	44	45	45	46	46
45	45	46	46	47	47
46	46	47	47	48	48
47	47	48	48	49	49
48	48	49	49	50	50

SUTARTINAI ŽENKLAI

	I vietovės klasės magistralinio dujotiekio vamzdynas
	Magistralinio dujotiekio vietovės klasės teritorija
	Savivaldybės teritorijos riba
	Gyvenamosios vietovės
	Žemės sklypo riba
	Laisva valstybinė žemė

Vadovaujantis LR specialiuoju šeimės naudojimo esyčių įstatymu Magistralinių dujotiekių vietovės klasės teritorija – ilgai magistralinio dujotiekio vamzdyno tiesimo esanti žemė juosta, kurios ribos yra po 200 metrų į abi puses nuo vamzdyno ašies ir 200 metrų atstumu nuo kraštinių jo taškų. Plane rodomos bendros magistralinių dujotiekių vietovės klasių teritorijų ribos. Planas parengtas 2023-05-31 VĮ Registro centro duomenimis. Planas parengtas ortofotografinio žemėlapiu pagrindu. CDRLT C Nacionalinė šeimės tarnyba prie AM, 2018. CDRLT C Nacionalinė šeimės tarnyba prie AM, 2020.

REGISTRŲ CENTRAS
 VALSTYBĖS ĮMONĖ REGISTRŲ CENTRAS
 Livo g. 25-101, 09320 Vilnius, tel. (8 5) 2688262, el. p. info@registrucentras.lt
 Duomenys kaupiami ir saugomi Juridinių asmenų registre, kodas 124110246

kvalifikacijos pažym. Nr. 2M-M-222

Pareigos	Parašas	Vardas ir pavardė	data	
Grupės vadovė		Stasė Vasiliūnienė	2023-05-31	
Matininkas		Simonas Moksvytis	2023-05-31	A. V.

Lapų išdėstymo schema

Panevėžio rajono savivaldybės teritorijoje esančių magistralinių dujotiekių vietovės klasių teritorijų planas M 1:10000

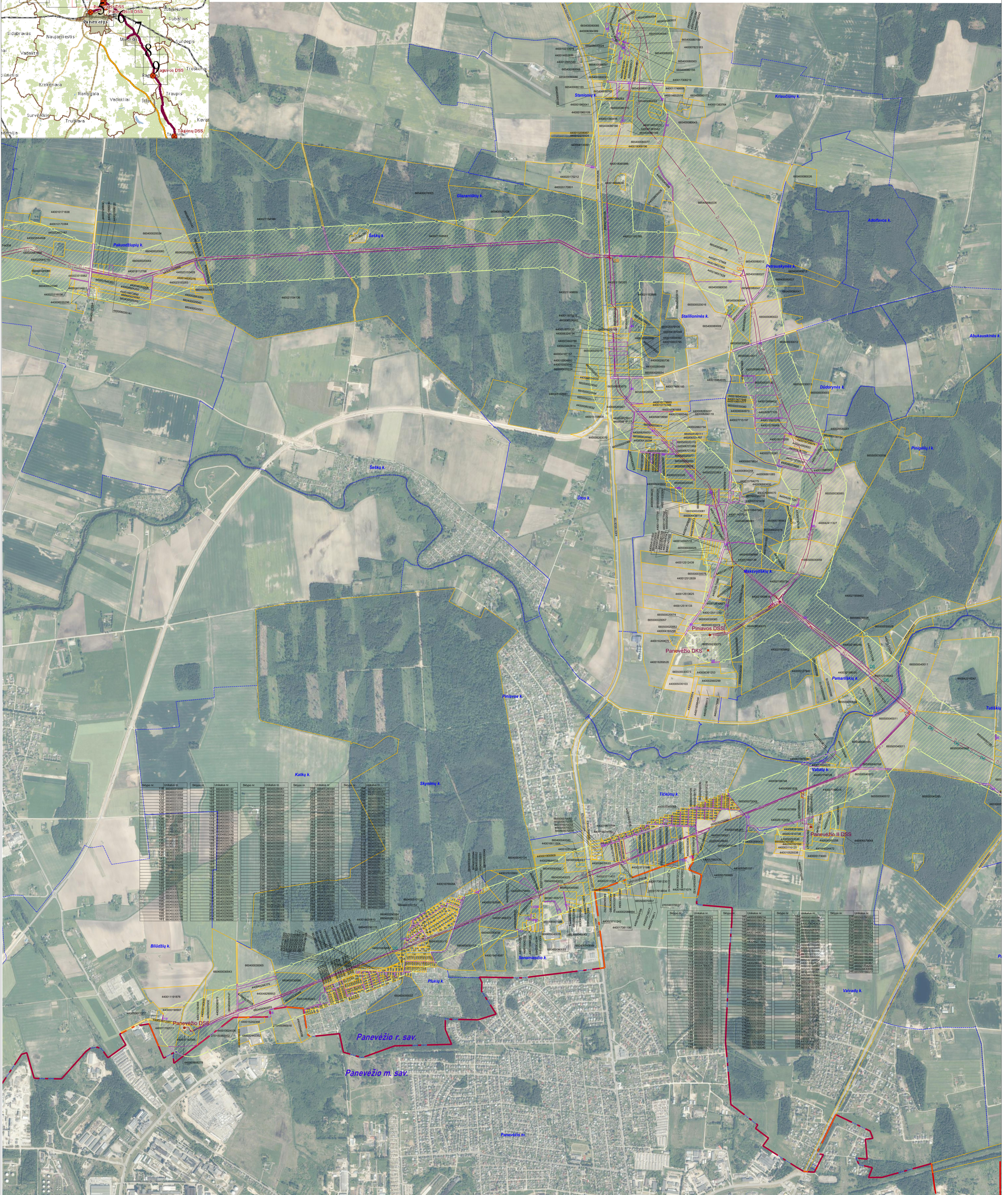
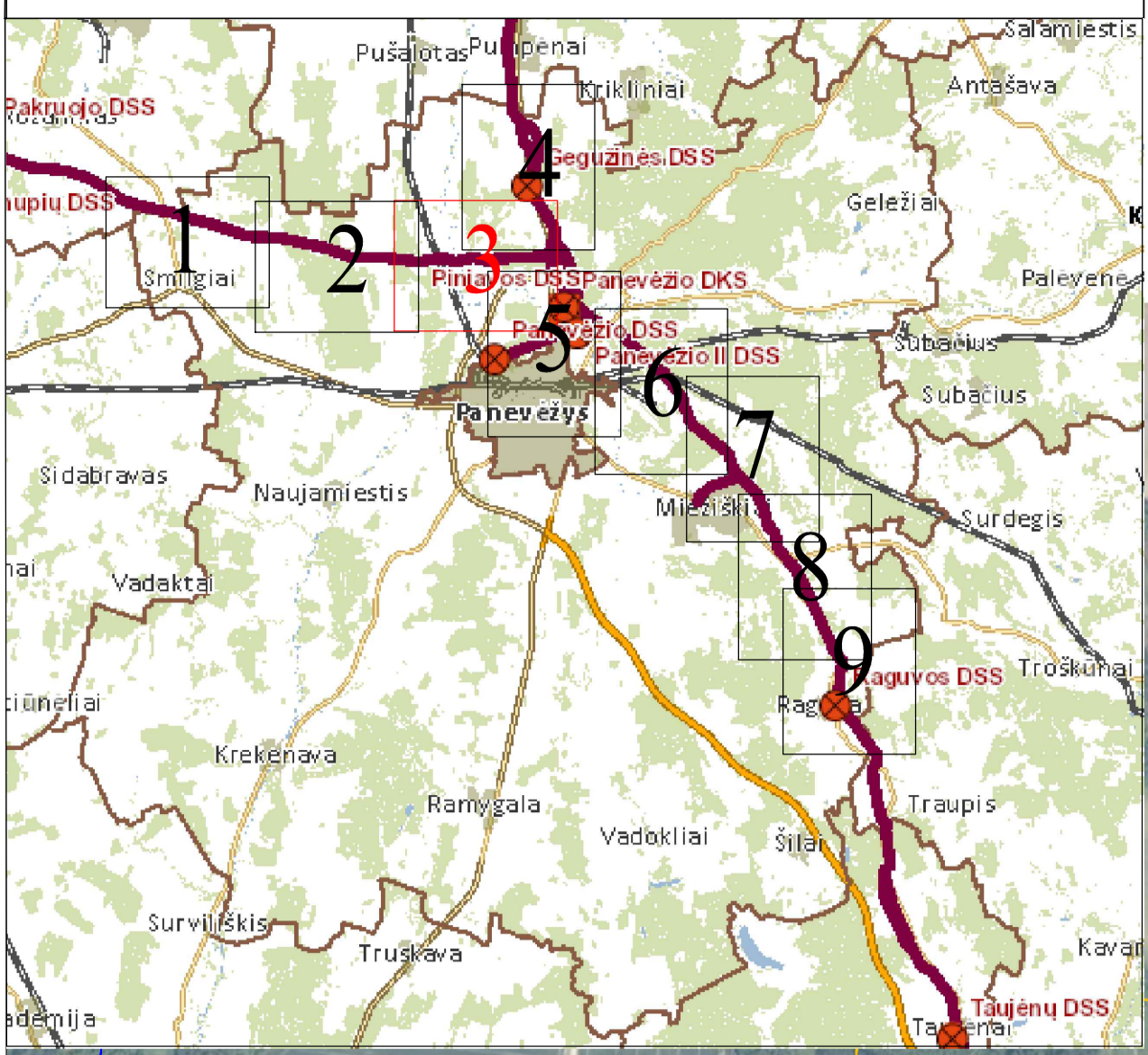

Skilpo nr.	Unikalo nr.	Skilpo nr.	Unikalo nr.	Skilpo nr.	Unikalo nr.	Skilpo nr.	Unikalo nr.
101	880000001	102	880000002	103	880000003	104	880000004
105	880000005	106	880000006	107	880000007	108	880000008
109	880000009	110	880000010	111	880000011	112	880000012
113	880000013	114	880000014	115	880000015	116	880000016
117	880000017	118	880000018	119	880000019	120	880000020
121	880000021	122	880000022	123	880000023	124	880000024
125	880000025	126	880000026	127	880000027	128	880000028
129	880000029	130	880000030	131	880000031	132	880000032
133	880000033	134	880000034	135	880000035	136	880000036
137	880000037	138	880000038	139	880000039	140	880000040
141	880000041	142	880000042	143	880000043	144	880000044
145	880000045	146	880000046	147	880000047	148	880000048
149	880000049	150	880000050	151	880000051	152	880000052
153	880000053	154	880000054	155	880000055	156	880000056
157	880000057	158	880000058	159	880000059	160	880000060
161	880000061	162	880000062	163	880000063	164	880000064
165	880000065	166	880000066	167	880000067	168	880000068
169	880000069	170	880000070	171	880000071	172	880000072
173	880000073	174	880000074	175	880000075	176	880000076
177	880000077	178	880000078	179	880000079	180	880000080
181	880000081	182	880000082	183	880000083	184	880000084
185	880000085	186	880000086	187	880000087	188	880000088
189	880000089	190	880000090	191	880000091	192	880000092
193	880000093	194	880000094	195	880000095	196	880000096
197	880000097	198	880000098	199	880000099	200	880000100

Skilpo nr.	Unikalo nr.	Skilpo nr.	Unikalo nr.	Skilpo nr.	Unikalo nr.	Skilpo nr.	Unikalo nr.
91	880000101	92	880000102	93	880000103	94	880000104
95	880000105	96	880000106	97	880000107	98	880000108
99	880000109	100	880000110	101	880000111	102	880000112
103	880000113	104	880000114	105	880000115	106	880000116
107	880000117	108	880000118	109	880000119	110	880000120
111	880000121	112	880000122	113	880000123	114	880000124
115	880000125	116	880000126	117	880000127	118	880000128
119	880000129	120	880000130	121	880000131	122	880000132
123	880000133	124	880000134	125	880000135	126	880000136
127	880000137	128	880000138	129	880000139	130	880000140
131	880000141	132	880000142	133	880000143	134	880000144
135	880000145	136	880000146	137	880000147	138	880000148
139	880000149	140	880000150	141	880000151	142	880000152
143	880000153	144	880000154	145	880000155	146	880000156
147	880000157	148	880000158	149	880000159	150	880000160
151	880000161	152	880000162	153	880000163	154	880000164
155	880000165	156	880000166	157	880000167	158	880000168
159	880000169	160	880000170	161	880000171	162	880000172
163	880000173	164	880000174	165	880000175	166	880000176
167	880000177	168	880000178	169	880000179	170	880000180
171	880000181	172	880000182	173	880000183	174	880000184
175	880000185	176	880000186	177	880000187	178	880000188
179	880000189	180	880000190	181	880000191	182	880000192
183	880000193	184	880000194	185	880000195	186	880000196
187	880000197	188	880000198	189	880000199	190	880000200

SUTARTINIAI ŽENKLAI	
	Suprojektuoti I vietovės klasės magistralinio dujotiekio vamzdynai
	Suprojektuoti III vietovės klasės magistralinio dujotiekio vamzdynai
	Dujų kompresinės stotys
	I vietovės klasės magistralinio dujotiekio vamzdynas
	Magistralinio dujotiekio vietovės klasės teritorija
	Dujų skirstymo stotys
	Magistralinių dujotiekių aptvėrimų ribos
	Savivaldybės teritorijos riba
	Gyvenamosios vietovės
	Žemės sklypo riba
	Laisva valstybinė žemė

Įdomojantis LR specialiosios žemės naudojimo sąlygų įstatymu Magistralinių dujotiekių vietovės klasės teritorija – šilgali magistralinio dujotiekio vamzdyno trasa esanti šeimė juosta, kurios ribos yra po 200 metrų ir abiejose puses nuo vamzdyno esiančios 200 metrų atstumu nuo kraštinių jo taškų. Planas sudarytas bendros magistralinių dujotiekių vietovės klasių teritorijų ribos.

Planas parengtas 2023-05-31 VĮ Registro centro duomenimis

Planas parengtas ortofotogramfio žemėlapiu pagrindu

GDRLT C Nacionalinė žemės tarnyba prie AM, 2018

GDRLT C Nacionalinė žemės tarnyba prie AM, 2020

REGISTRŲ CENTRAS

VALSTYBĖS ĮMONĖ REGISTRŲ CENTRAS

Livio g. 25-101, 09320 Vilnius, tel. (8 5) 2688262, el. p. info@registrucentras.lt

Duomenys kaupiami ir saugomi Juridinių asmenų registre, kodas 124110246

kvalifikacijos pažym. Nr. 2M-M-222

Pareigos	Parašas	Vardas ir pavardė	data
Grupės vadovė		Stasė Vasilūnienė	2023-05-31
Matininkas		Simonas Moksvytis	2023-05-31

A. V.

Lapų išdėstymo schema

Panevėžio rajono savivaldybės teritorijoje esančių magistralinių dujotiekių vietovės klasių teritorijų planas M 1:10000

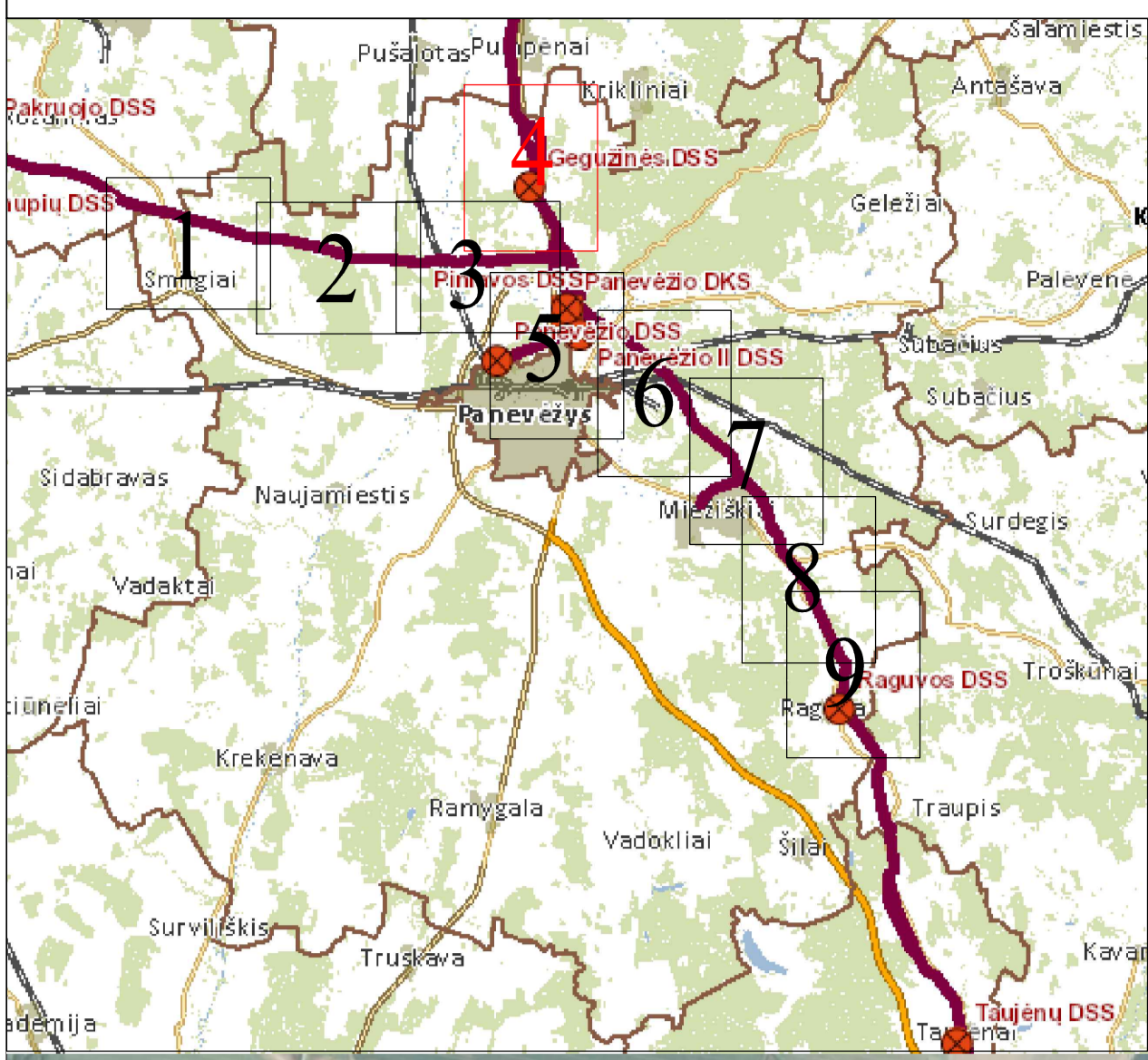

SUTARTINIAI ŽENKLAI	
	I vietovės klasės magistralinio dujotiekio vamzdynas
	Magistralinio dujotiekio vietovės klasės teritorija
	Dujų skirstymo stotis
	Magistralinių dujotiekių aptvertimų ribos
	Savivaldybės teritorijos riba
	Gyvenamosios vietovės
	Zemės sklypo riba
	Laisva valstybinė žemė

Naudojantis LR specialiuoju šemės naudojimo nulygiu įstatymu Magistralinių dujotiekių vietovės klasės teritorija - šilgai magistralinio dujotiekio vamzdyno trasa esanti šemės juosta, kurios ribos yra po 200 metrų ir abi puses nuo vamzdyno esiančios ir 200 metrų atstumu nuo kraštinių jo taškų. Planas sudomas bendros magistralinių dujotiekių vietovės klasių teritorijų ribos.

Planas parengtas 2023-05-31 VĮ Registro centro duomenimis

Planas parengtas ortofotografinio šemėlapio pagrindu

GDRLT C Nacionalinė šemės tarabyba prie AM 2018

GDRLT C Nacionalinė šemės tarabyba prie AM 2020



VALSTYBĖS ĮMONĖ REGISTRŲ CENTRAS
 Livo g. 25-101, 09320 Vilnius, tel. (8 5) 2688262, el. p. info@registrucentras.lt
 Duomenys kaupiami ir saugomi Juridinių asmenų registre, kodas 124110246

kvalifikacijos pažym. Nr. 2M-M-222			
Pareigos	Parašas	Vardas ir pavardė	data
Grupės vadovė		Stasė Vasilūnienė	2023-05-31
Matininkas		Simonas Moksvytis	2023-05-31

A. V.

Lapų išdėstymo schema

Panevėžio rajono savivaldybės teritorijoje esančių magistralinių dujotiekių vietovės klasių teritorijų planas M 1:10000

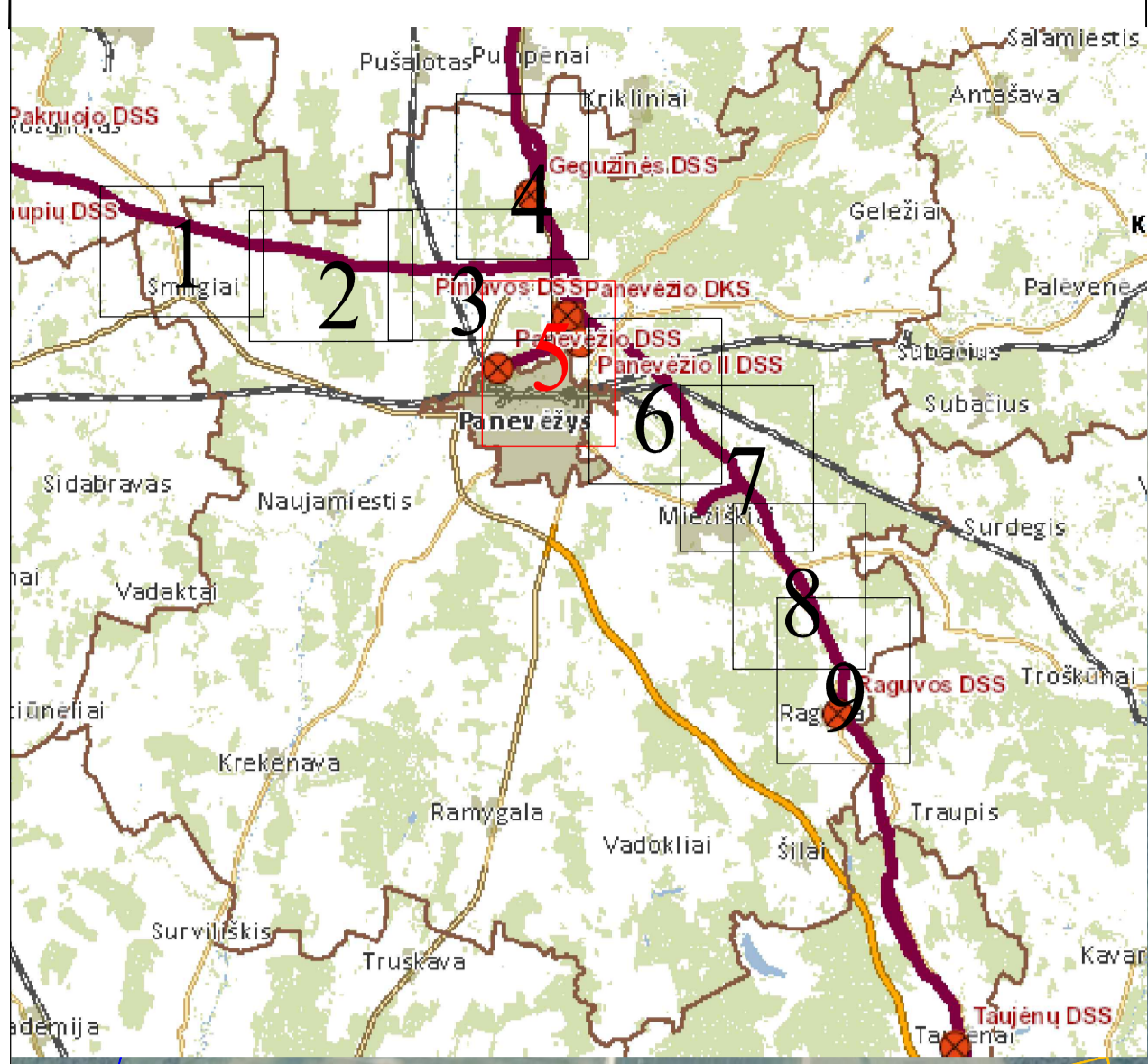

Sklypo nr.	Unikalus nr.	Sklypo nr.	Unikalus nr.	Sklypo nr.	Unikalus nr.	Sklypo nr.	Unikalus nr.
121	800000000	122	800000000	123	800000000	124	800000000
125	800000000	126	800000000	127	800000000	128	800000000
129	800000000	130	800000000	131	800000000	132	800000000
133	800000000	134	800000000	135	800000000	136	800000000
137	800000000	138	800000000	139	800000000	140	800000000
141	800000000	142	800000000	143	800000000	144	800000000
145	800000000	146	800000000	147	800000000	148	800000000
149	800000000	150	800000000	151	800000000	152	800000000
153	800000000	154	800000000	155	800000000	156	800000000
157	800000000	158	800000000	159	800000000	160	800000000
161	800000000	162	800000000	163	800000000	164	800000000
165	800000000	166	800000000	167	800000000	168	800000000
169	800000000	170	800000000	171	800000000	172	800000000
173	800000000	174	800000000	175	800000000	176	800000000
177	800000000	178	800000000	179	800000000	180	800000000
181	800000000	182	800000000	183	800000000	184	800000000
185	800000000	186	800000000	187	800000000	188	800000000
189	800000000	190	800000000	191	800000000	192	800000000
193	800000000	194	800000000	195	800000000	196	800000000
197	800000000	198	800000000	199	800000000	200	800000000

Sklypo nr.	Unikalus nr.	Sklypo nr.	Unikalus nr.	Sklypo nr.	Unikalus nr.	Sklypo nr.	Unikalus nr.
111	800000000	112	800000000	113	800000000	114	800000000
115	800000000	116	800000000	117	800000000	118	800000000
119	800000000	120	800000000	121	800000000	122	800000000
123	800000000	124	800000000	125	800000000	126	800000000
127	800000000	128	800000000	129	800000000	130	800000000
131	800000000	132	800000000	133	800000000	134	800000000
135	800000000	136	800000000	137	800000000	138	800000000
139	800000000	140	800000000	141	800000000	142	800000000
143	800000000	144	800000000	145	800000000	146	800000000
147	800000000	148	800000000	149	800000000	150	800000000
151	800000000	152	800000000	153	800000000	154	800000000
155	800000000	156	800000000	157	800000000	158	800000000
159	800000000	160	800000000	161	800000000	162	800000000
163	800000000	164	800000000	165	800000000	166	800000000
167	800000000	168	800000000	169	800000000	170	800000000
171	800000000	172	800000000	173	800000000	174	800000000
175	800000000	176	800000000	177	800000000	178	800000000
179	800000000	180	800000000	181	800000000	182	800000000
183	800000000	184	800000000	185	800000000	186	800000000
187	800000000	188	800000000	189	800000000	190	800000000
191	800000000	192	800000000	193	800000000	194	800000000
195	800000000	196	800000000	197	800000000	198	800000000
199	800000000	200	800000000	201	800000000	202	800000000

SUTARTINIAI ŽENKLAI

	Suprojektuoti I vietovės klasės magistralinio dujotiekio vamzdiniai
	Suprojektuoti III vietovės klasės magistralinio dujotiekio vamzdiniai
	Dujų kompresinės stotys
	I vietovės klasės magistralinio dujotiekio vamzdiniai
	Magistralinio dujotiekio vietovės klasės teritorija
	Dujų skirstymo stotys
	Magistralinių dujotiekių aptvertimų ribos
	Savivaldybės teritorijos riba
	Gyvenamosios vietovės
	Žemės sklypo riba
	Laisva valstybinė žemė

Vadovaujantis LR specialiaji žemės naudojimo mąlysu įstatymu
Magistralinių dujotiekių vietovės klasės teritorija – ilgalai
magistralinio dujotiekio vamzdinio trasos esanti žemės juosta,
kurios ribos yra po 200 metrų į abi puses nuo vamzdinio
akies ir 200 metrų atstumu nuo kėntakio je kaštas
Plane rodomos bendros magistralinių dujotiekių vietovės klasių
teritorijų ribos
Planas parengtas 2023-05-31 VI Registro centro duomenimis
Planas parengtas ortofotografinio žemėlapiu pagrindu
GDRLT C Nacionalinė žemės tarnyba prie AM, 2018
GDRLT C Nacionalinė žemės tarnyba prie AM, 2020

REGISTRŲ
CENTRAS

kvalifikacijos pažym. Nr. 2M-M-222

VALSTYBĖS ĮMONĖ REGISTRŲ CENTRAS
Livo g. 25-101, 09320 Vilnius, tel. (8 5) 2688262, el. p. info@registrucentras.lt
Duomenys kaupiami ir saugomi Juridinių asmenų registre, kodas 124110246

Pareigos	Parašas	Vardas ir pavardė	data	
Grupės vadovė		Stasė Vasilūnienė	2023-05-31	
Matininkas		Simonas Moksvytis	2023-05-31	A. V.

Lapų išdėstymo schema

Panevėžio rajono savivaldybės teritorijoje esančių magistralinių dujotiekių vietovės klasių teritorijų planas M 1:10000

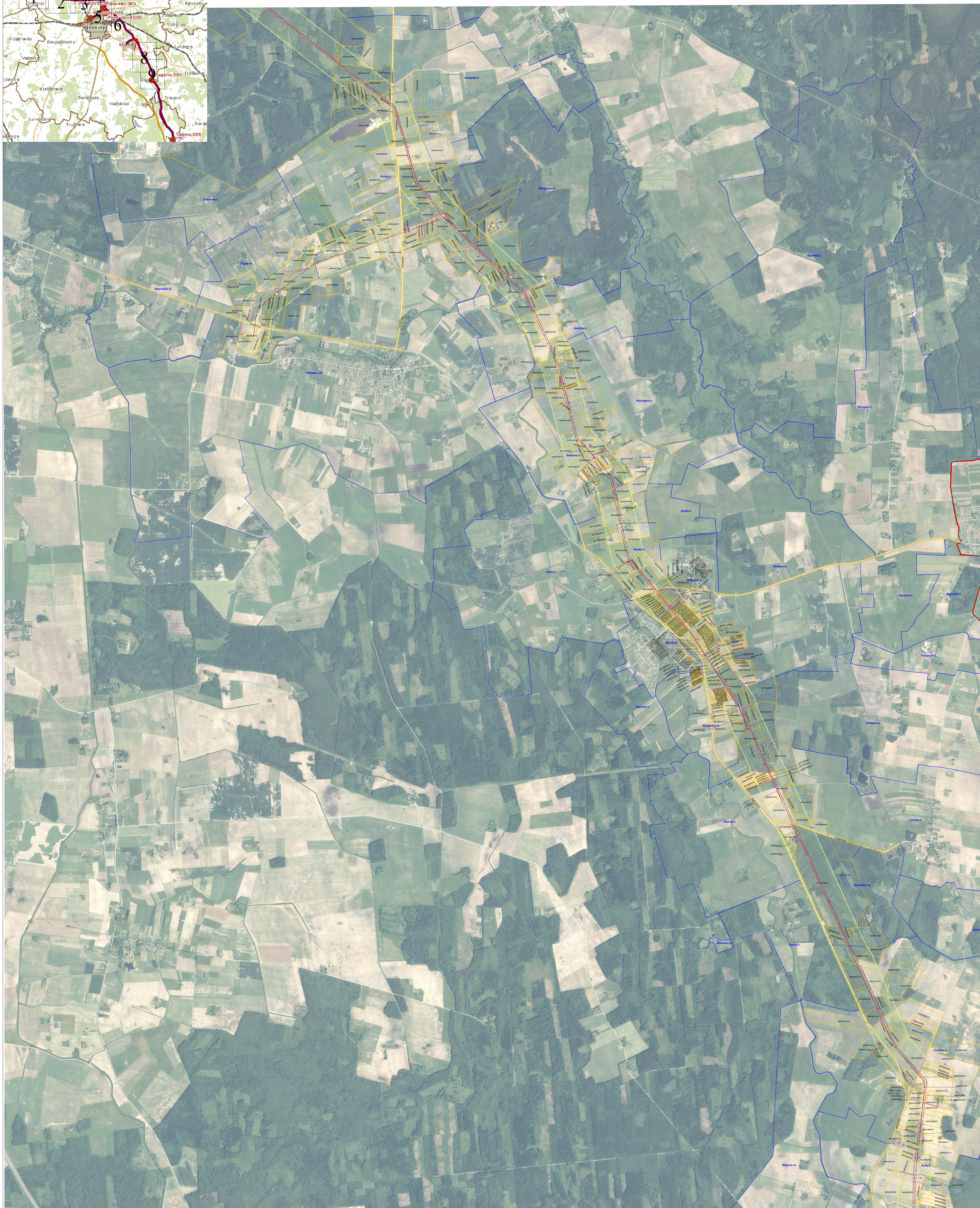
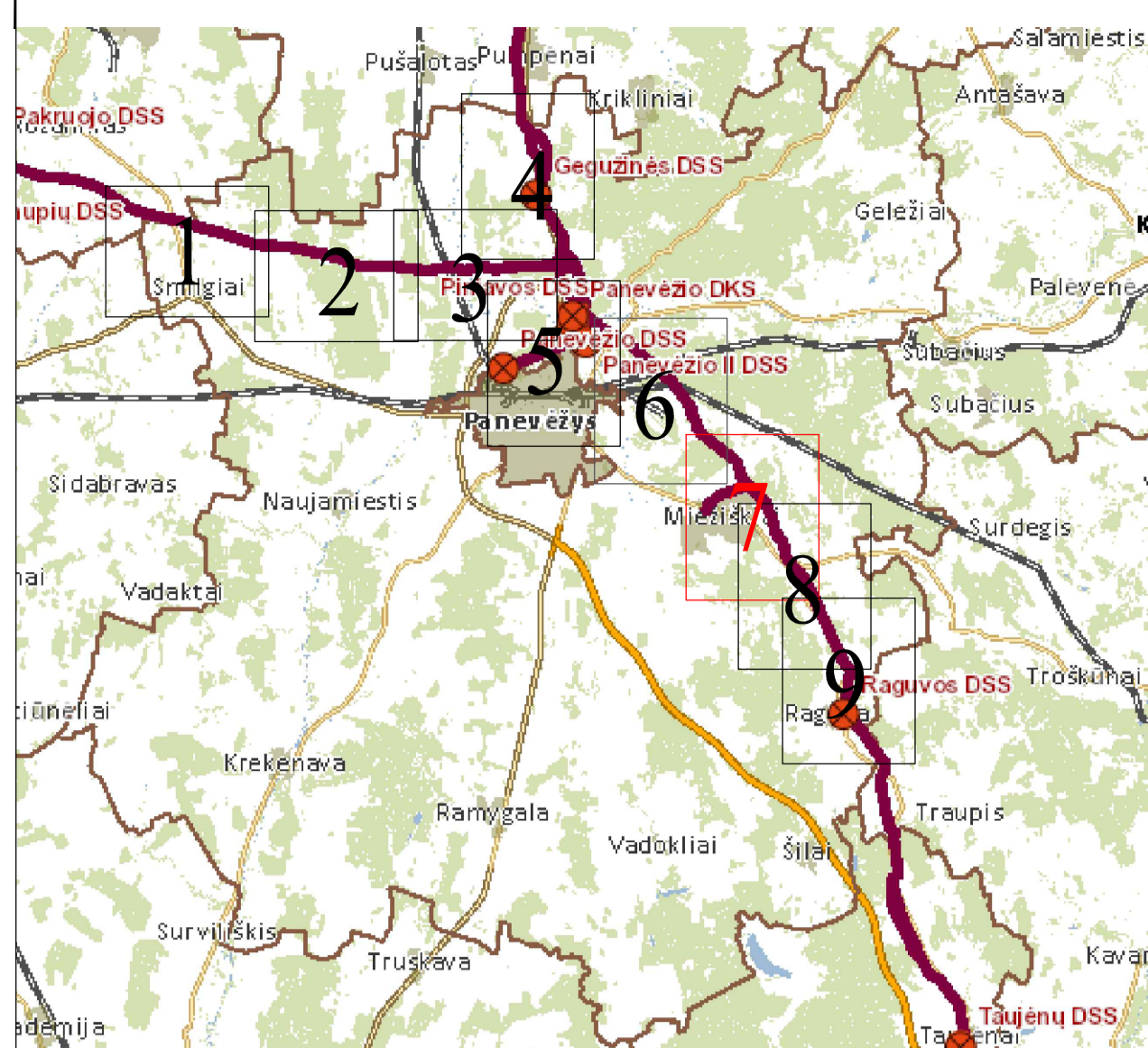

SUTARTINIAI ŽENKLAI

	Suprojektuoti I vietovės klasės magistralinio dujotiekio vamzdiniai
	Suprojektuoti III vietovės klasės magistralinio dujotiekio vamzdiniai
	I vietovės klasės magistralinio dujotiekio vamzdymas
	Magistralinio dujotiekio vietovės klasės teritorija
	Magistralinių dujotiekių aptvėrimų ribos
	Savivaldybės teritorijos riba
	Gyvenamosios vietovės
	Žemės sklypo riba
	Laisva valstybinė žemė

Vadovu įvertinta LR specialiausių žemės naudojimo sąlygų įstatymu Magistralinių dujotiekių vietovės klasės teritorija – išilgai magistralinio dujotiekio vamzdžio trasos esanti žemės juosta, kurios ribos yra po 200 metrų į abi puses nuo vamzdžio ašies ir 200 metrų atstumu nuo kretelių je taku. Plane rodomos bendros magistralinių dujotiekių vietovės klasių teritorijų ribos. Planas parengtas 2023-05-31 VI Registro centro duomenimis. Planas parengtas ortofotografinio žemėlapiu pagrindu GDRLT C Nacionalinė žemės tarnyba prie AM, 2018 GDRLT C Nacionalinė žemės tarnyba prie AM, 2020



VALSTYBĖS ĮMONĖ REGISTRŲ CENTRAS
Livo g. 25-101, 09320 Vilnius, tel. (8 5) 2688262, el. p. info@registrucentras.lt
Duomenys kaupiami ir saugomi Juridinių asmenų registre, kodas 124110246

kvalifikacijos pažym. Nr. 2M-M-222

Pareigos	Parašas	Vardas ir pavardė	data
Grupės vadovė		Stasė Vasilūnienė	2023-05-31
Matininkas		Simonas Moksvytis	2023-05-31

A. V.

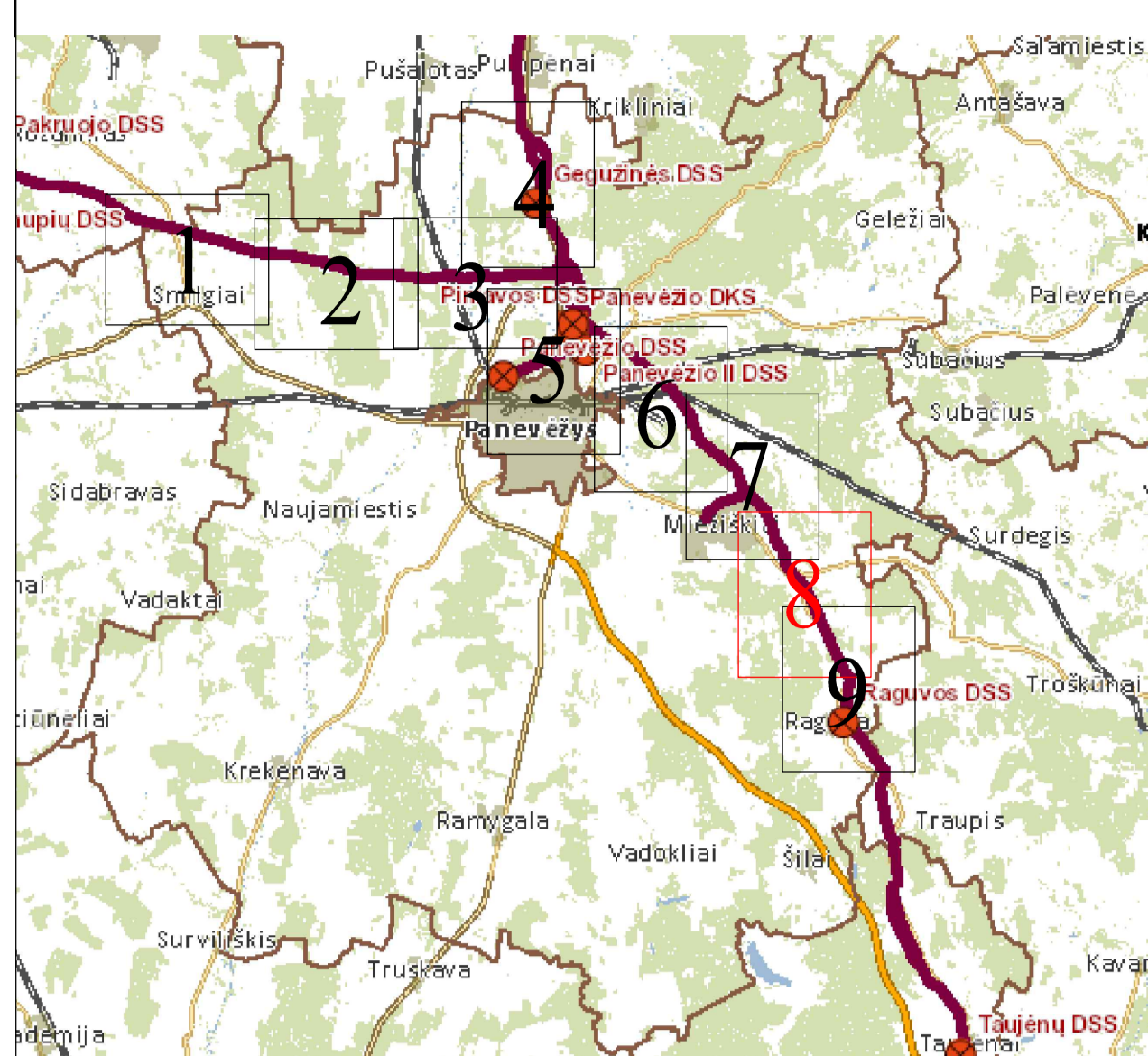

SUTARTINIAI ŽENKLAI

	1 vietovės klasės magistralinio dujotiekio vamzdynas
	Magistralinio dujotiekio vietovės klasės teritorija
	Savivaldybės teritorijos riba
	Gyvenamosios vietovės
	Žemės sklypo riba
	Laisva valstybinė žemė

Vadovaujantis LR specialiąją žemės naudojimo sąlygų įstatymu Magistralinių dujotiekių vietovės klasės teritorija – ilgalai magistralinio dujotiekio vamzdyno trasos esanti žemės juosta, kurios ribos yra po 200 metrų į abi puses nuo vamzdyno ašies ir 200 metrų atstumu nuo kretelių je takais. Plane rodomos bendros magistralinių dujotiekių vietovės klasių teritorijų ribos. Planas parengtas 2023-05-31 VI Registro centro duomenimis. Planas parengtas ortofotografinio žemėlapiu pagrindu GDRLT C Nacionalinė žemės tarnyba prie AM, 2018 GDRLT C Nacionalinė žemės tarnyba prie AM, 2020



VALSTYBĖS ĮMONĖ REGISTRŲ CENTRAS
Livo g. 25-101, 09320 Vilnius, tel. (8 5) 2688262, el. p. info@registrucentras.lt
Duomenys kaupiami ir saugomi Juridinių asmenų registre, kodas 124110246

kvalifikacijos pažym. Nr. 2M-M-222

Pareigos	Parašas	Vardas ir pavardė	data
Grupės vadovė		Stasė Vasilūnienė	2023-05-31
Matininkas		Simonas Moksvytis	2023-05-31

A. V.

Lapų išdėstymo schema

Panevėžio rajono savivaldybės teritorijoje esančių magistralinių dujotiekių vietovės klasių teritorijų planas M 1:10000

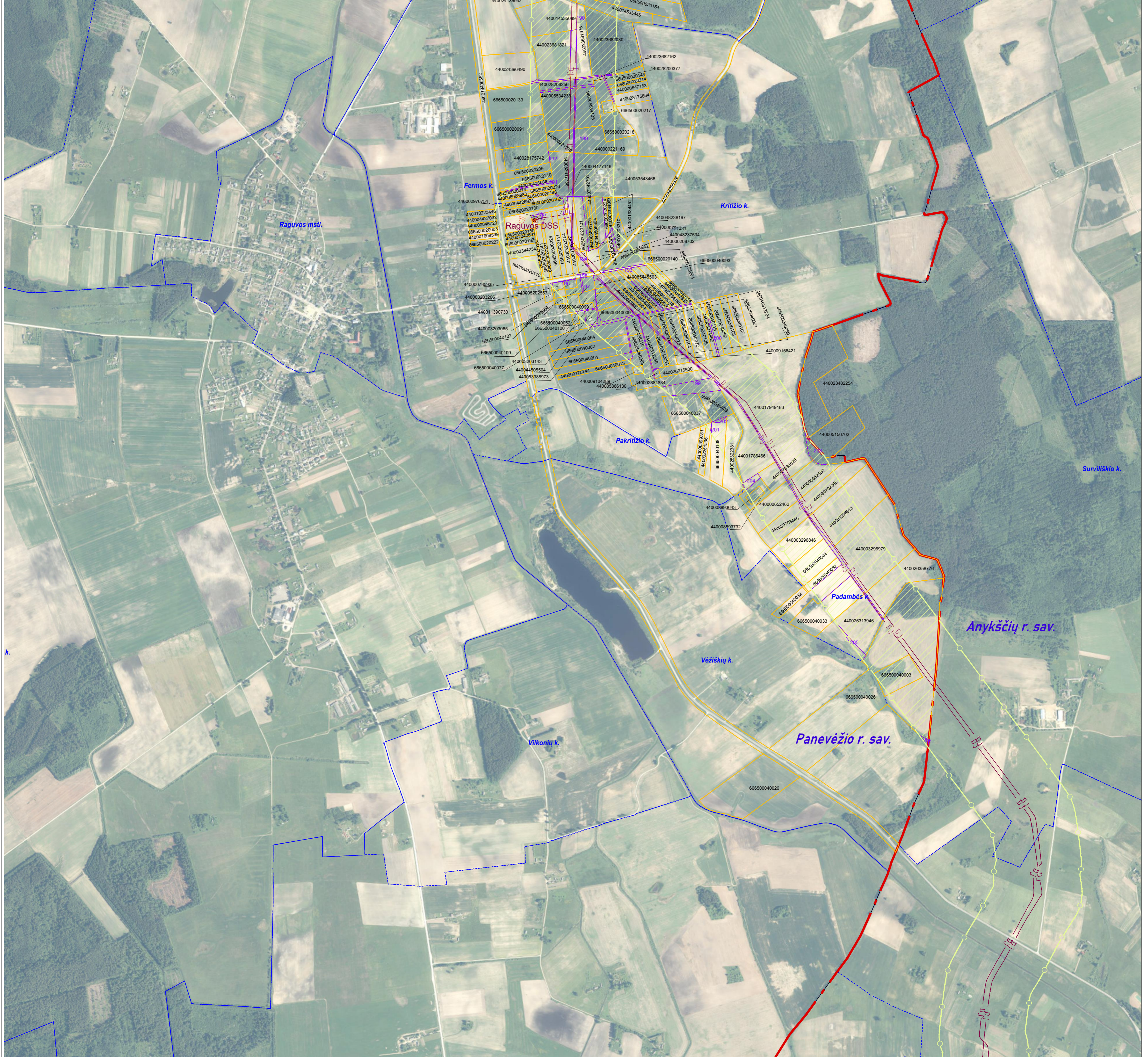
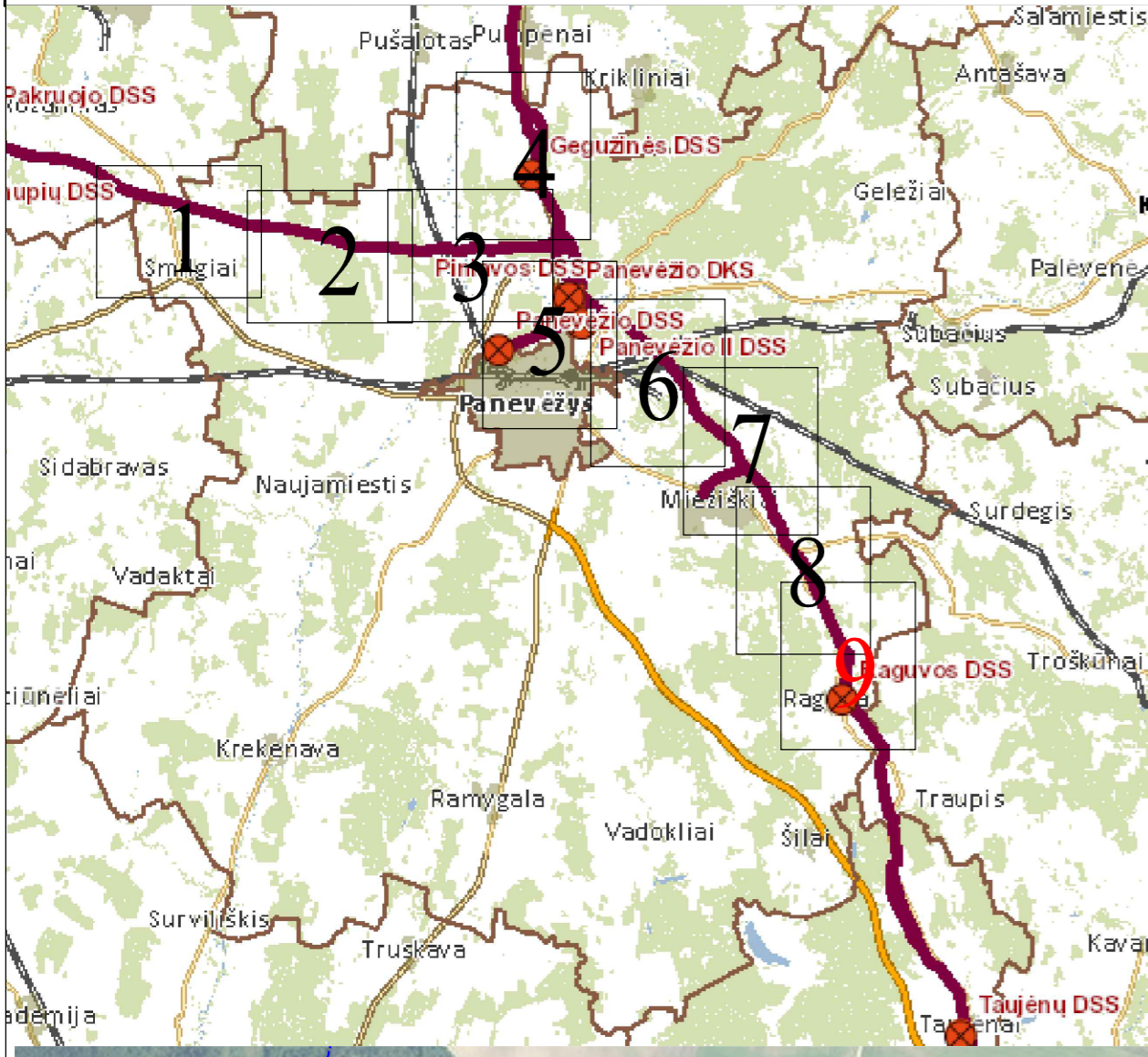

SUTARTINIAI ŽENKLAI	
	I vietovės klasės magistralinio dujotiekio vamzdynas
	Magistralinio dujotiekio vietovės klasės teritorija
	Dujų skirstymo stotis
	Magistralinių dujotiekių aptvėrimų ribos
	Savivaldybės teritorijos riba
	Gyvenamosios vietovės
	Žemės sklypo riba
	Laisva valstybinė žemė

Vadovaujantis LR specialiųjų žemės naudojimo sąlygų įstatymu Magistralinių dujotiekių vietovės klasės teritorija – išilgai magistralinio dujotiekio vamzdyno trasa esanti žemės juosta, kurios ribos yra po 200 metrų į abi puses nuo vamzdyno ašies ir 200 metrų atstumu nuo kraštinių jo taškų. Plane rodomos bendros magistralinių dujotiekių vietovės klasių teritorijų ribos. Planas parengtas 2023–05–31 VJ Registro centro duomenimis. Planas parengtas ortofotografinio žemėlapiu pagrindu GDRIT C Nacionalinė žemės tarnyba prie AM, 2018 GDRIT C Nacionalinė žemės tarnyba prie AM, 2020

REGISTRŲ CENTRAS

VALSTYBĖS ĮMONĖ REGISTRŲ CENTRAS

Lvivo g. 25–101, 09320 Vilnius, tel. (8 5) 2688262, el. p. info@registorcentras.lt

Duomenys kaupiami ir saugomi Juridinių asmenų registre, kodas 124110246

kvalifikacijos pažym. Nr. 2M-M-222

Pareigos	Parašas	Vardas ir pavardė	data
Grupės vadovė		Stasė Vasiūnienė	2023–05–31
Matininkas		Simonas Moksvytis	2023–05–31

A. V.

Priedas 1. Žemės sklypų patenkančių į magistralinio dujotiekio vietovės klasės teritoriją, sąrašas

Eilės nr.	Sklypo kadastro Nr.	Sklypo unikalus Nr.	Adresas
1	6669/0001:0228	6669-0001-0228	Panevėžio r. sav. Žvalgų k.
2	6669/0001:0179	6669-0001-0179	Panevėžio r. sav. Žvalgų k.
3	6669/0001:0387	4400-2030-2756	Panevėžio r. sav. Žvalgų k.
4	6669/0001:0229	6669-0001-0229	Panevėžio r. sav. Žvalgų k.
5	6669/0001:0342	4400-0511-6314	Panevėžio r. sav. Žvalgų k.
6	6669/0001:0077	6669-0001-0077	Panevėžio r. sav. Žvalgų k.
7	6615/0003:0093	4400-2458-5242	Panevėžio r. sav. Žardelio k.
8	6615/0002:0246	4400-2458-5453	Panevėžio r. sav. Žardelio k.
9	6604/0001:0156	6604-0001-0156	Panevėžio r. sav. Žaliapurvių k. 3
10	6604/0001:0227	6604-0001-0227	Panevėžio r. sav. Žaliapurvių k. 2
11	6604/0001:0224	6604-0001-0224	Panevėžio r. sav. Žaliapurvių k.
12	6604/0001:0780	4400-0040-2504	Panevėžio r. sav. Žaliapurvių k.
13	6604/0001:0272	4400-5173-9705	Panevėžio r. sav. Žaliapurvių k.
14	6604/0001:0920	4400-0859-0765	Panevėžio r. sav. Žaliapurvių k.
15	6604/0001:0225	6604-0001-0225	Panevėžio r. sav. Žaliapurvių k.
16	6604/0001:0219	6604-0001-0219	Panevėžio r. sav. Žaliapurvių k.
17	6604/0001:0910	4400-0772-6349	Panevėžio r. sav. Žaliapurvių k.
18	6604/0001:0189	6604-0001-0189	Panevėžio r. sav. Žaliapurvių k.
19	6604/0001:0781	4400-0040-2564	Panevėžio r. sav. Žaliapurvių k.
20	6604/0001:0919	4400-0857-9004	Panevėžio r. sav. Žaliapurvių k.
21	6604/0001:0157	6604-0001-0157	Panevėžio r. sav. Žaliapurvių k.
22	6604/0001:0997	4400-1523-3491	Panevėžio r. sav. Žaliapurvių k.
23	6604/0001:0874	4400-0483-2046	Panevėžio r. sav. Žaliapurvių k.
24	6604/0001:0921	4400-0860-1336	Panevėžio r. sav. Žaliapurvių k.
25	6604/0001:0024	6604-0001-0024	Panevėžio r. sav. Žaliapurvių k.
26	6604/0001:0892	4400-0738-3286	Panevėžio r. sav. Žaliapurvių k.
27	6604/0001:0893	4400-0738-3314	Panevėžio r. sav. Žaliapurvių k.
28	6604/0001:0208	6604-0001-0208	Panevėžio r. sav. Žaliapurvių k.
29	6604/0001:0799	4400-0238-2744	Panevėžio r. sav. Žaliapurvių k.
30	6604/0001:0769	6604-0001-0769	Panevėžio r. sav. Žaliapurvių k.
31	6604/0001:0204	6604-0001-0204	Panevėžio r. sav. Žaliapurvių k.
32	6604/0001:0205	6604-0001-0205	Panevėžio r. sav. Žaliapurvių k.
33	6604/0001:0765	6604-0001-0765	Panevėžio r. sav. Žaliapurvių k.
34	6604/0001:1037	4400-1812-1912	Panevėžio r. sav. Žaliapurvių k.
35	6604/0001:0800	4400-0238-2832	Panevėžio r. sav. Žaliapurvių k.
36	6604/0001:0923	4400-0909-4382	Panevėžio r. sav. Žaliapurvių k.
37	6665/0004:0026	6665-0004-0026	Panevėžio r. sav. Vėžiškių k. 7

38	6662/0001:0016	6662-0001-0016	Panevėžio r. sav. Vanagiškių k. Baltijos Kelio g. 128
39	6662/0002:0033	6662-0002-0033	Panevėžio r. sav. Vanagiškių k. Baltijos Kelio g. 127
40	6662/0001:0313	4400-0426-9576	Panevėžio r. sav. Vanagiškių k. Baltijos Kelio g. 126
41	6662/0002:0225	6662-0002-0225	Panevėžio r. sav. Vanagiškių k. Baltijos Kelio g. 125A
42	6662/0002:0181	6662-0002-0181	Panevėžio r. sav. Vanagiškių k. Baltijos Kelio g. 125
43	6662/0002:0499	4400-1244-0466	Panevėžio r. sav. Vanagiškių k.
44	6662/0001:0314	4400-0426-9732	Panevėžio r. sav. Vanagiškių k.
45	6662/0002:0036	6662-0002-0036	Panevėžio r. sav. Vanagiškių k.
46	6662/0002:0211	6662-0002-0211	Panevėžio r. sav. Vanagiškių k.
47	6662/0002:0226	6662-0002-0226	Panevėžio r. sav. Vanagiškių k.
48	6662/0002:0089	6662-0002-0089	Panevėžio r. sav. Vanagiškių k.
49	6662/0002:0606	4400-2729-4928	Panevėžio r. sav. Vanagiškių k.
50	6662/0002:0425	4400-0614-2324	Panevėžio r. sav. Vanagiškių k.
51	6662/0002:0123	6662-0002-0123	Panevėžio r. sav. Vanagiškių k.
52	6662/0002:0038	6662-0002-0038	Panevėžio r. sav. Vanagiškių k.
53	6662/0002:0100	6662-0002-0100	Panevėžio r. sav. Vanagiškių k.
54	6662/0002:0204	6662-0002-0204	Panevėžio r. sav. Vanagiškių k.
55	6662/0001:0315	4400-0426-9821	Panevėžio r. sav. Vanagiškių k.
56	6662/0002:0424	4400-0614-3182	Panevėžio r. sav. Vanagiškių k.
57	6662/0002:0049	6662-0002-0049	Panevėžio r. sav. Vanagiškių k.
58	6662/0002:0127	6662-0002-0127	Panevėžio r. sav. Vanagiškių k.
59	6662/0002:0008	6662-0002-0008	Panevėžio r. sav. Vanagiškių k.
60	6662/0001:0002	6662-0001-0002	Panevėžio r. sav. Vanagiškių k.
61	6655/0004:0255	6655-0010-0003	Panevėžio r. sav. Vaivadų k. Klevų g. 96
62	6655/0004:0379	4400-0311-0120	Panevėžio r. sav. Vaivadų k.
63	6655/0004:0298	4400-0025-3530	Panevėžio r. sav. Vaivadų k.
64	6655/0004:0326	4400-0130-8903	Panevėžio r. sav. Vaivadų k.
65	6655/0004:0380	4400-0311-0185	Panevėžio r. sav. Vaivadų k.
66	6655/0004:0519	4400-1052-9338	Panevėžio r. sav. Vaivadų k.
67	6655/0004:0046	4400-2614-2442	Panevėžio r. sav. Vaivadų k.
68	6655/0004:0434	4400-0657-9048	Panevėžio r. sav. Vaivadų k.
69	6655/0004:0432	4400-0602-4472	Panevėžio r. sav. Vaivadų k.
70	6655/0004:0464	4400-0857-4950	Panevėžio r. sav. Vaivadų k.
71	6655/0004:0459	4400-0826-1854	Panevėžio r. sav. Vaivadų k.
72	6655/0004:0435	4400-0658-0258	Panevėžio r. sav. Vaivadų k.
73	6655/0004:0190	6655-0004-0190	Panevėžio r. sav. Vaivadų k.
74	6655/0004:0247	6655-0004-0247	Panevėžio r. sav. Vaivadų k.
75	6655/0004:0571	4400-2081-4535	Panevėžio r. sav. Vaivadų k.

76	6655/0004:0537	4400-1288-9546	Panevėžio r. sav. Vaivadų k.
77	6655/0004:0342	4400-0191-0738	Panevėžio r. sav. Vaivadų k.
78	6655/0004:0418	4400-0517-3000	Panevėžio r. sav. Vaivadų k.
79	6617/0004:0024	6617-0004-0024	Panevėžio r. sav. Vaideginės k.
80	6617/0004:0213	4400-0284-4726	Panevėžio r. sav. Vaideginės k.
81	6617/0004:0279	4400-0855-0890	Panevėžio r. sav. Vaideginės k.
82	6617/0004:0186	4400-0151-5775	Panevėžio r. sav. Vaideginės k.
83	6617/0004:0146	6617-0004-0146	Panevėžio r. sav. Vaideginės k.
84	6617/0004:0156	6617-0004-0156	Panevėžio r. sav. Vaideginės k.
85	6617/0007:0036	6617-0007-0036	Panevėžio r. sav. Vaideginės k.
86	6617/0004:0041	6617-0004-0041	Panevėžio r. sav. Vaideginės k.
87	6617/0004:0072	6617-0004-0072	Panevėžio r. sav. Vaideginės k.
88	6617/0007:0121	4400-0017-9555	Panevėžio r. sav. Vaideginės k.
89	6617/0007:0137	4400-0343-0618	Panevėžio r. sav. Vaideginės k.
90	6617/0007:0123	4400-0020-3258	Panevėžio r. sav. Vaideginės k.
91	6655/0004:0012	6655-0004-0012	Panevėžio r. sav. Vabalų k. 1
92	6655/0004:0454	4400-0776-0018	Panevėžio r. sav. Vabalų k.
93	6655/0004:0589	4400-3816-7889	Panevėžio r. sav. Vabalų k.
94	6655/0004:0453	4400-0775-9728	Panevėžio r. sav. Vabalų k.
95	6655/0004:0518	4400-1045-8178	Panevėžio r. sav. Vabalų k.
96	6655/0004:0531	4400-1102-4270	Panevėžio r. sav. Vabalų k.
97	6655/0004:0451	4400-0689-1538	Panevėžio r. sav. Vabalų k.
98	6655/0004:0168	6655-0004-0168	Panevėžio r. sav. Vabalų k.
99	6655/0004:0532	4400-1102-4490	Panevėžio r. sav. Vabalų k.
100	6655/0004:0588	4400-3816-6748	Panevėžio r. sav. Vabalų k.
101	6655/0004:0011	6655-0004-0011	Panevėžio r. sav. Vabalų k.
102	6655/0002:0102	6655-0002-0102	Panevėžio r. sav. Ūtos k. Baltijos Kelio g. 33
103	6655/0002:0103	6655-0002-0103	Panevėžio r. sav. Ūtos k. Baltijos Kelio g. 31A
104	6655/0002:0033	4400-2637-9100	Panevėžio r. sav. Ūtos k. Baltijos Kelio g. 31
105	6655/0002:0019	6655-0002-0019	Panevėžio r. sav. Ūtos k. Baltijos Kelio g. 30
106	6655/0002:0125	4400-0028-5469	Panevėžio r. sav. Ūtos k. Baltijos Kelio g. 27
107	6655/0002:0345	4400-5662-3957	Panevėžio r. sav. Ūtos k. Baltijos Kelio g. 25
108	6655/0002:0264	4400-1187-5511	Panevėžio r. sav. Ūtos k.
109	6655/0002:0011	6655-0002-0011	Panevėžio r. sav. Ūtos k.
110	6655/0002:0263	4400-1187-5133	Panevėžio r. sav. Ūtos k.
111	6655/0002:0142	4400-0190-0096	Panevėžio r. sav. Ūtos k.
112	6655/0002:0237	4400-1000-4592	Panevėžio r. sav. Ūtos k.
113	6655/0002:0029	6655-0002-0029	Panevėžio r. sav. Ūtos k.
114	6655/0002:0176	4400-0418-7246	Panevėžio r. sav. Ūtos k.
115	6655/0002:0214	4400-0826-3227	Panevėžio r. sav. Ūtos k.
116	6655/0002:0236	4400-1000-3795	Panevėžio r. sav. Ūtos k.

117	6655/0002:0216	4400-0826-5921	Panevėžio r. sav. Ūtos k.
118	6655/0002:0218	4400-0826-6119	Panevėžio r. sav. Ūtos k.
119	6655/0002:0071	6655-0002-0071	Panevėžio r. sav. Ūtos k.
120	6655/0002:0167	4400-0351-4723	Panevėžio r. sav. Ūtos k.
121	6655/0002:0104	6655-0002-0104	Panevėžio r. sav. Ūtos k.
122	6655/0002:0343	4400-5661-8990	Panevėžio r. sav. Ūtos k.
123	6655/0002:0191	4400-0632-4845	Panevėžio r. sav. Ūtos k.
124	6655/0002:0213	4400-0826-3070	Panevėžio r. sav. Ūtos k.
125	6655/0002:0190	4400-0632-4734	Panevėžio r. sav. Ūtos k.
126	6655/0002:0238	4400-1000-4692	Panevėžio r. sav. Ūtos k.
127	6655/0002:0079	6655-0002-0079	Panevėžio r. sav. Ūtos k.
128	6655/0002:0117	6655-0002-0117	Panevėžio r. sav. Ūtos k.
129	6655/0002:0084	6655-0002-0084	Panevėžio r. sav. Ūtos k.
130	6655/0002:0281	4400-1654-0066	Panevėžio r. sav. Ūtos k.
131	6655/0002:0034	6655-0002-0034	Panevėžio r. sav. Ūtos k.
132	6655/0002:0129	4400-0080-3832	Panevėžio r. sav. Ūtos k.
133	6655/0002:0092	6655-0002-0092	Panevėžio r. sav. Ūtos k.
134	6655/0002:0126	4400-0028-5736	Panevėžio r. sav. Ūtos k.
135	6655/0002:0070	6655-0002-0070	Panevėžio r. sav. Ūtos k.
136	6654/0007:0010	6654-0007-0010	Panevėžio r. sav. Ūtos k.
137	6655/0002:0175	4400-0418-7157	Panevėžio r. sav. Ūtos k.
138	6655/0002:0088	6655-0002-0088	Panevėžio r. sav. Ūtos k.
139	6655/0002:0248	4400-1077-9665	Panevėžio r. sav. Ūtos k.
140	6655/0002:0344	4400-5661-9177	Panevėžio r. sav. Ūtos k.
141	6655/0002:0247	4400-1077-9306	Panevėžio r. sav. Ūtos k.
142	6655/0002:0235	4400-1000-3540	Panevėžio r. sav. Ūtos k.
143	6654/0007:0001	6654-0007-0001	Panevėžio r. sav. Ūtos k.
144	6655/0002:0217	4400-0826-6051	Panevėžio r. sav. Ūtos k.
145	6655/0002:0181	4400-0515-8681	Panevėžio r. sav. Ūtos k.
146	6655/0005:0069	6655-0005-0069	Panevėžio r. sav. Tutiškių k. Lėvens g. 35
147	6655/0005:0188	6655-0005-0188	Panevėžio r. sav. Tutiškių k.
148	6655/0005:0110	6655-0005-0110	Panevėžio r. sav. Tutiškių k.
149	6655/0005:0478	4400-5151-7492	Panevėžio r. sav. Tutiškių k.
150	6655/0005:0189	6655-0005-0189	Panevėžio r. sav. Tutiškių k.
151	6655/0005:0119	6655-0005-0119	Panevėžio r. sav. Tutiškių k.
152	6655/0005:0079	6655-0005-0079	Panevėžio r. sav. Tutiškių k.
153	6655/0005:0109	6655-0005-0109	Panevėžio r. sav. Tutiškių k.
154	6655/0004:0595	4400-4221-9247	Panevėžio r. sav. Tutiškių k.
155	6655/0004:0004	6655-0005-0111	Panevėžio r. sav. Tutiškių k.
156	6655/0005:0335	4400-1232-4393	Panevėžio r. sav. Tutiškių k.
157	6617/0004:0079	6617-0004-0079	Panevėžio r. sav. Tumagalio k.

158	6617/0004:0289	4400-0997-9179	Panevėžio r. sav. Tumagalio k.
159	6617/0004:0101	6617-0004-0101	Panevėžio r. sav. Tumagalio k.
160	6617/0004:0094	6617-0004-0094	Panevėžio r. sav. Tumagalio k.
161	6617/0004:0031	6617-0004-0031	Panevėžio r. sav. Tumagalio k.
162	6682/0002:0790	4400-3869-9782	Panevėžio r. sav. Trakiškio k. Trakiškio g. 16
163	6682/0002:0021	6682-0002-0021	Panevėžio r. sav. Trakiškio k. Trakiškio g. 15A
164	6682/0002:0081	6682-0002-0081	Panevėžio r. sav. Trakiškio k. Trakiškio g. 15
165	6682/0002:0835	4400-5408-5635	Panevėžio r. sav. Trakiškio k. Topolių g. 13C
166	6682/0002:0330	6682-0002-0330	Panevėžio r. sav. Trakiškio k. Topolių g. 13B
167	6682/0002:0307	6682-0002-0307	Panevėžio r. sav. Trakiškio k. Topolių g. 13A
168	6682/0002:0142	6682-0002-0142	Panevėžio r. sav. Trakiškio k. Taikos g. 3
169	6682/0002:0421	4400-0347-9184	Panevėžio r. sav. Trakiškio k. Taikos g. 2D
170	6682/0002:0727	4400-2073-6681	Panevėžio r. sav. Trakiškio k. Taikos g. 2C
171	6682/0002:0726	4400-2073-6656	Panevėžio r. sav. Trakiškio k. Taikos g. 2B
172	6682/0002:0725	4400-2073-6616	Panevėžio r. sav. Trakiškio k. Taikos g. 2A
173	6682/0002:0538	4400-0814-1922	Panevėžio r. sav. Trakiškio k.
174	6682/0002:0492	4400-0635-4194	Panevėžio r. sav. Trakiškio k.
175	6682/0002:0791	4400-3869-8930	Panevėžio r. sav. Trakiškio k.
176	6682/0002:0210	6682-0002-0210	Panevėžio r. sav. Trakiškio k.
177	6682/0002:0380	4400-0192-9586	Panevėžio r. sav. Trakiškio k.
178	6682/0002:0113	6682-0002-0113	Panevėžio r. sav. Trakiškio k.
179	6682/0002:0401	4400-0203-0044	Panevėžio r. sav. Trakiškio k.
180	6682/0002:0192	6682-0002-0192	Panevėžio r. sav. Trakiškio k.
181	6682/0002:0485	4400-0576-6267	Panevėžio r. sav. Trakiškio k.
182	6682/0002:0322	6682-0002-0322	Panevėžio r. sav. Trakiškio k.
183	6682/0002:0695	4400-1663-7857	Panevėžio r. sav. Trakiškio k.
184	6682/0002:0395	4400-0201-4334	Panevėžio r. sav. Trakiškio k.
185	6682/0002:0112	6682-0002-0112	Panevėžio r. sav. Trakiškio k.
186	6682/0002:0197	6682-0002-0197	Panevėžio r. sav. Trakiškio k.
187	6682/0002:0469	4400-0455-2263	Panevėžio r. sav. Trakiškio k.
188	6682/0002:0569	4400-0829-2632	Panevėžio r. sav. Trakiškio k.
189	6682/0002:0575	4400-0829-3905	Panevėžio r. sav. Trakiškio k.
190	6682/0002:0475	4400-0540-6380	Panevėžio r. sav. Trakiškio k.
191	6682/0002:0359	4400-0147-8082	Panevėžio r. sav. Trakiškio k.
192	6682/0002:0391	4400-0194-0349	Panevėžio r. sav. Trakiškio k.
193	6682/0002:0363	4400-0147-8240	Panevėžio r. sav. Trakiškio k.
194	6682/0002:0543	4400-0827-4664	Panevėžio r. sav. Trakiškio k.
195	6682/0002:0551	4400-0828-1714	Panevėžio r. sav. Trakiškio k.
196	6682/0002:0540	4400-0814-2363	Panevėžio r. sav. Trakiškio k.
197	6682/0002:0427	4400-0351-6729	Panevėžio r. sav. Trakiškio k.
198	6682/0002:0617	4400-1060-8865	Panevėžio r. sav. Trakiškio k.

199	6682/0002:0191	6682-0002-0191	Panevėžio r. sav. Trakiškio k.
200	6682/0002:0355	4400-0132-4961	Panevėžio r. sav. Trakiškio k.
201	6682/0002:0231	6682-0002-0231	Panevėžio r. sav. Trakiškio k.
202	6682/0002:0511	4400-0747-6277	Panevėžio r. sav. Trakiškio k.
203	6682/0002:0755	4400-2227-5960	Panevėžio r. sav. Trakiškio k.
204	6682/0002:0078	6682-0002-0078	Panevėžio r. sav. Trakiškio k.
205	6682/0002:0258	6682-0002-0258	Panevėžio r. sav. Trakiškio k.
206	6682/0002:0554	4400-0828-2511	Panevėžio r. sav. Trakiškio k.
207	6682/0002:0420	4400-0347-9125	Panevėžio r. sav. Trakiškio k.
208	6682/0002:0728	4400-2073-6758	Panevėžio r. sav. Trakiškio k.
209	6682/0002:0082	6682-0002-0082	Panevėžio r. sav. Trakiškio k.
210	6682/0002:0171	6682-0002-0171	Panevėžio r. sav. Trakiškio k.
211	6682/0002:0093	6682-0002-0093	Panevėžio r. sav. Trakiškio k.
212	6682/0002:0550	4400-0827-6959	Panevėžio r. sav. Trakiškio k.
213	6682/0002:0184	6682-0002-0184	Panevėžio r. sav. Trakiškio k.
214	6682/0002:0313	6682-0002-0313	Panevėžio r. sav. Trakiškio k.
215	6682/0002:0573	4400-0829-3750	Panevėžio r. sav. Trakiškio k.
216	6682/0002:0516	4400-0757-8601	Panevėžio r. sav. Trakiškio k.
217	6682/0002:0177	6682-0002-0177	Panevėžio r. sav. Trakiškio k.
218	6682/0002:0526	4400-0793-5828	Panevėžio r. sav. Trakiškio k.
219	6682/0002:0562	4400-0829-0286	Panevėžio r. sav. Trakiškio k.
220	6682/0002:0584	4400-0906-8139	Panevėžio r. sav. Trakiškio k.
221	6682/0002:0074	6682-0002-0074	Panevėžio r. sav. Trakiškio k.
222	6682/0002:0357	4400-0132-5115	Panevėžio r. sav. Trakiškio k.
223	6682/0002:0796	4400-4037-1375	Panevėžio r. sav. Trakiškio k.
224	6682/0002:0525	4400-0793-5693	Panevėžio r. sav. Trakiškio k.
225	6682/0002:0804	4400-4212-8329	Panevėžio r. sav. Trakiškio k.
226	6682/0002:0389	4400-0194-0227	Panevėžio r. sav. Trakiškio k.
227	6682/0002:0509	4400-0746-3089	Panevėžio r. sav. Trakiškio k.
228	6682/0002:0289	6682-0002-0289	Panevėžio r. sav. Trakiškio k.
229	6682/0002:0211	6682-0002-0211	Panevėžio r. sav. Trakiškio k.
230	6682/0002:0510	4400-0746-3545	Panevėžio r. sav. Trakiškio k.
231	6682/0002:0439	4400-0352-2103	Panevėžio r. sav. Trakiškio k.
232	6682/0002:0515	4400-0757-8301	Panevėžio r. sav. Trakiškio k.
233	6682/0002:0507	4400-0743-5461	Panevėžio r. sav. Trakiškio k.
234	6682/0002:0801	4400-4106-3170	Panevėžio r. sav. Trakiškio k.
235	6682/0002:0544	4400-0827-4875	Panevėžio r. sav. Trakiškio k.
236	6682/0002:0232	6682-0002-0232	Panevėžio r. sav. Trakiškio k.
237	6682/0002:0400	4400-0202-9901	Panevėžio r. sav. Trakiškio k.
238	6682/0002:0040	6682-0002-0040	Panevėžio r. sav. Trakiškio k.
239	6682/0002:0073	6682-0002-0073	Panevėžio r. sav. Trakiškio k.

240	6682/0002:0153	6682-0002-0153	Panevėžio r. sav. Trakiškio k.
241	6682/0002:0188	6682-0002-0188	Panevėžio r. sav. Trakiškio k.
242	6682/0002:0836	4400-5408-2400	Panevėžio r. sav. Trakiškio k.
243	6682/0002:0358	4400-0132-5191	Panevėžio r. sav. Trakiškio k.
244	6682/0002:0522	4400-0758-7677	Panevėžio r. sav. Trakiškio k.
245	6682/0002:0764	4400-2310-1851	Panevėžio r. sav. Trakiškio k.
246	6682/0002:0840	4400-5698-8762	Panevėžio r. sav. Trakiškio k.
247	6682/0002:0283	6682-0002-0283	Panevėžio r. sav. Trakiškio k.
248	6682/0002:0187	6682-0002-0187	Panevėžio r. sav. Trakiškio k.
249	6682/0002:0251	6682-0002-0251	Panevėžio r. sav. Trakiškio k.
250	6682/0002:0375	4400-0192-8412	Panevėžio r. sav. Trakiškio k.
251	6682/0002:0390	4400-0194-0281	Panevėžio r. sav. Trakiškio k.
252	6682/0002:0694	4400-1663-7679	Panevėžio r. sav. Trakiškio k.
253	6682/0002:0693	4400-1663-7624	Panevėžio r. sav. Trakiškio k.
254	6682/0002:0571	4400-0829-3549	Panevėžio r. sav. Trakiškio k.
255	6682/0002:0178	6682-0002-0178	Panevėžio r. sav. Trakiškio k.
256	6682/0002:0548	4400-0827-6574	Panevėžio r. sav. Trakiškio k.
257	6682/0002:0698	4400-1664-5559	Panevėžio r. sav. Trakiškio k.
258	6682/0002:0372	4400-0191-5696	Panevėžio r. sav. Trakiškio k.
259	6682/0002:0115	6682-0002-0115	Panevėžio r. sav. Trakiškio k.
260	6682/0002:0411	4400-0304-9806	Panevėžio r. sav. Trakiškio k.
261	6682/0002:0297	6682-0002-0297	Panevėžio r. sav. Trakiškio k.
262	6682/0002:0381	4400-0192-9642	Panevėžio r. sav. Trakiškio k.
263	6682/0002:0539	4400-0814-2152	Panevėžio r. sav. Trakiškio k.
264	6682/0002:0537	4400-0814-1833	Panevėžio r. sav. Trakiškio k.
265	6682/0002:0114	6682-0002-0114	Panevėžio r. sav. Trakiškio k.
266	6682/0002:0356	4400-0132-5015	Panevėžio r. sav. Trakiškio k.
267	6682/0002:0549	4400-0827-6726	Panevėžio r. sav. Trakiškio k.
268	6682/0002:0342	6682-0002-0342	Panevėžio r. sav. Trakiškio k.
269	6682/0002:0080	6682-0002-0080	Panevėžio r. sav. Trakiškio k.
270	6682/0002:0521	4400-0758-7511	Panevėžio r. sav. Trakiškio k.
271	6682/0002:0212	6682-0002-0212	Panevėžio r. sav. Trakiškio k.
272	6682/0002:0668	4400-1175-8980	Panevėžio r. sav. Trakiškio k.
273	6682/0002:0606	4400-1041-6843	Panevėžio r. sav. Trakiškio k.
274	6655/0016:0129	6655-0016-0129	Panevėžio r. sav. Tičkūnų k. Vyturio g. 36
275	6655/0015:0184	6655-0015-0184	Panevėžio r. sav. Tičkūnų k. Vyšnių tak. 9
276	6655/0015:0213	6655-0015-0213	Panevėžio r. sav. Tičkūnų k. Vyšnių tak. 30
277	6655/0015:0202	6655-0015-0202	Panevėžio r. sav. Tičkūnų k. Vyšnių tak. 28
278	6655/0015:0201	6655-0015-0201	Panevėžio r. sav. Tičkūnų k. Vyšnių tak. 26
279	6655/0015:0200	6655-0015-0200	Panevėžio r. sav. Tičkūnų k. Vyšnių tak. 24
280	6655/0015:0199	6655-0015-0199	Panevėžio r. sav. Tičkūnų k. Vyšnių tak. 22

281	6655/0015:0178	6655-0015-0178	Panevėžio r. sav. Tičkūnų k. Vyšnių tak. 21
282	6655/0015:0028	4400-4789-0075	Panevėžio r. sav. Tičkūnų k. Vyšnių tak. 20
283	6655/0015:0179	6655-0015-0179	Panevėžio r. sav. Tičkūnų k. Vyšnių tak. 19
284	6655/0015:0197	6655-0015-0197	Panevėžio r. sav. Tičkūnų k. Vyšnių tak. 18
285	6655/0015:0180	6655-0015-0180	Panevėžio r. sav. Tičkūnų k. Vyšnių tak. 17
286	6655/0015:0196	6655-0015-0196	Panevėžio r. sav. Tičkūnų k. Vyšnių tak. 16
287	6655/0015:0181	6655-0015-0181	Panevėžio r. sav. Tičkūnų k. Vyšnių tak. 15
288	6655/0015:0182	6655-0015-0182	Panevėžio r. sav. Tičkūnų k. Vyšnių tak. 13
289	6655/0015:0183	6655-0015-0183	Panevėžio r. sav. Tičkūnų k. Vyšnių tak. 11
290	6655/0015:0208	6655-0015-0208	Panevėžio r. sav. Tičkūnų k. Vyšnių tak. 10
291	6655/0016:0274	6655-0016-0274	Panevėžio r. sav. Tičkūnų k. Tulpių g. 51
292	6655/0016:0273	6655-0016-0273	Panevėžio r. sav. Tičkūnų k. Tulpių g. 50
293	6655/0016:0275	6655-0016-0275	Panevėžio r. sav. Tičkūnų k. Tulpių g. 49
294	6655/0016:0272	6655-0016-0272	Panevėžio r. sav. Tičkūnų k. Tulpių g. 48
295	6655/0007:0060	6655-0007-0060	Panevėžio r. sav. Tičkūnų k. Tičkūnų g. 6
296	6655/0007:0059	6655-0007-0059	Panevėžio r. sav. Tičkūnų k. Tičkūnų g. 5
297	6655/0007:0058	6655-0007-0058	Panevėžio r. sav. Tičkūnų k. Tičkūnų g. 4
298	6655/0007:0057	6655-0007-0057	Panevėžio r. sav. Tičkūnų k. Tičkūnų g. 3
299	6655/0007:0056	6655-0007-0056	Panevėžio r. sav. Tičkūnų k. Tičkūnų g. 2
300	6655/0007:0164	4400-1987-5144	Panevėžio r. sav. Tičkūnų k. Tičkūnų g. 1A
301	6655/0007:0163	4400-1987-4490	Panevėžio r. sav. Tičkūnų k. Tičkūnų g. 1
302	6655/0016:0023	6655-0016-0023	Panevėžio r. sav. Tičkūnų k. Šaltalankių g. 39
303	6655/0016:0024	6655-0016-0024	Panevėžio r. sav. Tičkūnų k. Šaltalankių g. 37
304	6655/0016:0025	6655-0016-0025	Panevėžio r. sav. Tičkūnų k. Šaltalankių g. 35
305	6655/0016:0026	6655-0016-0026	Panevėžio r. sav. Tičkūnų k. Šaltalankių g. 33
306	6655/0016:0027	4400-0929-8020	Panevėžio r. sav. Tičkūnų k. Šaltalankių g. 31
307	6655/0016:0022	6655-0016-0022	Panevėžio r. sav. Tičkūnų k. Šaltalankių g. 30
308	6655/0016:0028	6655-0016-0028	Panevėžio r. sav. Tičkūnų k. Šaltalankių g. 29
309	6655/0016:0021	6655-0016-0021	Panevėžio r. sav. Tičkūnų k. Šaltalankių g. 28
310	6655/0016:0406	4400-1783-7931	Panevėžio r. sav. Tičkūnų k. Šaltalankių g. 27
311	6655/0016:0020	6655-0016-0020	Panevėžio r. sav. Tičkūnų k. Šaltalankių g. 26
312	6655/0015:0110	6655-0015-0110	Panevėžio r. sav. Tičkūnų k. Šaltalankių g. 25
313	6655/0016:0019	6655-0016-0019	Panevėžio r. sav. Tičkūnų k. Šaltalankių g. 24
314	6655/0015:0131	6655-0015-0131	Panevėžio r. sav. Tičkūnų k. Šaltalankių g. 22
315	6655/0015:0130	6655-0015-0130	Panevėžio r. sav. Tičkūnų k. Šaltalankių g. 20
316	6655/0015:0078	6655-0016-0396	Panevėžio r. sav. Tičkūnų k. Šaltalankių g. 16
317	6655/0016:0050	6655-0016-0050	Panevėžio r. sav. Tičkūnų k. Svarainių g. 40
318	6655/0016:0402	4400-1490-7621	Panevėžio r. sav. Tičkūnų k. Svarainių g. 39
319	6655/0016:0413	4400-2209-6859	Panevėžio r. sav. Tičkūnų k. Svarainių g. 38
320	6655/0016:0052	6655-0016-0052	Panevėžio r. sav. Tičkūnų k. Svarainių g. 37
321	6655/0016:0048	6655-0016-0048	Panevėžio r. sav. Tičkūnų k. Svarainių g. 36

322	6655/0016:0400	4400-1027-3317	Panevėžio r. sav. Tičkūnų k. Svarainių g. 35
323	6655/0016:0047	6655-0016-0047	Panevėžio r. sav. Tičkūnų k. Svarainių g. 34
324	6655/0016:0054	6655-0016-0054	Panevėžio r. sav. Tičkūnų k. Svarainių g. 33
325	6655/0016:0046	6655-0016-0046	Panevėžio r. sav. Tičkūnų k. Svarainių g. 32
326	6655/0016:0055	6655-0016-0055	Panevėžio r. sav. Tičkūnų k. Svarainių g. 31
327	6655/0016:0045	6655-0016-0045	Panevėžio r. sav. Tičkūnų k. Svarainių g. 30
328	6655/0016:0056	6655-0016-0056	Panevėžio r. sav. Tičkūnų k. Svarainių g. 29
329	6655/0016:0044	6655-0016-0044	Panevėžio r. sav. Tičkūnų k. Svarainių g. 28
330	6655/0016:0014	6655-0016-0014	Panevėžio r. sav. Tičkūnų k. Sodžiaus g. 34
331	6655/0016:0013	4400-2869-2742	Panevėžio r. sav. Tičkūnų k. Sodžiaus g. 32A
332	6655/0016:0012	6655-0016-0012	Panevėžio r. sav. Tičkūnų k. Sodžiaus g. 32
333	6655/0016:0011	6655-0016-0011	Panevėžio r. sav. Tičkūnų k. Sodžiaus g. 30
334	6655/0016:0015	6655-0016-0015	Panevėžio r. sav. Tičkūnų k. Sodžiaus g. 29
335	6655/0016:0010	6655-0016-0010	Panevėžio r. sav. Tičkūnų k. Sodžiaus g. 28
336	6655/0016:0016	6655-0016-0016	Panevėžio r. sav. Tičkūnų k. Sodžiaus g. 27
337	6655/0015:0152	6655-0015-0152	Panevėžio r. sav. Tičkūnų k. Sodžiaus g. 26
338	6655/0016:0017	6655-0016-0017	Panevėžio r. sav. Tičkūnų k. Sodžiaus g. 25
339	6655/0015:0151	6655-0015-0151	Panevėžio r. sav. Tičkūnų k. Sodžiaus g. 24
340	6655/0016:0018	6655-0016-0018	Panevėžio r. sav. Tičkūnų k. Sodžiaus g. 23
341	6655/0015:0150	6655-0015-0150	Panevėžio r. sav. Tičkūnų k. Sodžiaus g. 22
342	6655/0015:0132	6655-0015-0132	Panevėžio r. sav. Tičkūnų k. Sodžiaus g. 21
343	6655/0015:0149	6655-0015-0149	Panevėžio r. sav. Tičkūnų k. Sodžiaus g. 20
344	6655/0015:0224	4400-0539-8214	Panevėžio r. sav. Tičkūnų k. Sodžiaus g. 19
345	6655/0015:0216	6655-0015-0216	Panevėžio r. sav. Tičkūnų k. Sodžiaus g. 18
346	6655/0015:0134	6655-0015-0134	Panevėžio r. sav. Tičkūnų k. Sodžiaus g. 17
347	6655/0015:0220	6655-0015-0220	Panevėžio r. sav. Tičkūnų k. Sodininkų g. 8
348	6655/0015:0221	6655-0015-0221	Panevėžio r. sav. Tičkūnų k. Sodininkų g. 10
349	6655/0016:0407	4400-1948-6712	Panevėžio r. sav. Tičkūnų k. Sodininkų g. 1
350	6655/0016:0064	6655-0016-0064	Panevėžio r. sav. Tičkūnų k. Serbentų g. 40
351	6655/0016:0063	6655-0016-0063	Panevėžio r. sav. Tičkūnų k. Serbentų g. 38
352	6655/0016:0065	6655-0016-0065	Panevėžio r. sav. Tičkūnų k. Serbentų g. 37
353	6655/0016:0062	6655-0016-0062	Panevėžio r. sav. Tičkūnų k. Serbentų g. 36
354	6655/0016:0066	6655-0016-0066	Panevėžio r. sav. Tičkūnų k. Serbentų g. 35
355	6655/0016:0061	6655-0016-0061	Panevėžio r. sav. Tičkūnų k. Serbentų g. 34
356	6655/0016:0067	6655-0016-0067	Panevėžio r. sav. Tičkūnų k. Serbentų g. 33
357	6655/0016:0060	6655-0016-0060	Panevėžio r. sav. Tičkūnų k. Serbentų g. 32
358	6655/0016:0068	6655-0016-0068	Panevėžio r. sav. Tičkūnų k. Serbentų g. 31
359	6655/0016:0405	4400-1658-2113	Panevėžio r. sav. Tičkūnų k. Rūtų g. 46
360	6655/0016:0322	6655-0016-0322	Panevėžio r. sav. Tičkūnų k. Rūtų g. 44
361	6655/0016:0324	6655-0016-0324	Panevėžio r. sav. Tičkūnų k. Rūtų g. 41
362	6655/0016:0325	6655-0016-0325	Panevėžio r. sav. Tičkūnų k. Rūtų g. 39

363	6655/0016:0078	6655-0016-0078	Panevėžio r. sav. Tičkūnų k. Ryto g. 38
364	6655/0016:0076	6655-0016-0076	Panevėžio r. sav. Tičkūnų k. Ryto g. 34
365	6655/0016:0079	6655-0016-0079	Panevėžio r. sav. Tičkūnų k. Ryto g. 33
366	6655/0016:0075	6655-0016-0075	Panevėžio r. sav. Tičkūnų k. Ryto g. 32
367	6655/0016:0080	6655-0016-0080	Panevėžio r. sav. Tičkūnų k. Ryto g. 31
368	6655/0016:0081	6655-0016-0081	Panevėžio r. sav. Tičkūnų k. Ryto g. 29
369	6655/0016:0093	6655-0016-0093	Panevėžio r. sav. Tičkūnų k. Liepų g. 35
370	6655/0016:0092	6655-0016-0092	Panevėžio r. sav. Tičkūnų k. Liepų g. 34
371	6655/0016:0094	6655-0016-0094	Panevėžio r. sav. Tičkūnų k. Liepų g. 33
372	6655/0016:0091	6655-0016-0091	Panevėžio r. sav. Tičkūnų k. Liepų g. 32
373	6655/0016:0415	4400-2443-0846	Panevėžio r. sav. Tičkūnų k. Lėvens g. 7
374	6655/0007:0099	4400-0572-0765	Panevėžio r. sav. Tičkūnų k. Lėvens g. 53
375	6655/0016:0130	6655-0016-0130	Panevėžio r. sav. Tičkūnų k. Lėvens g. 51
376	6655/0016:0412	4400-2170-4205	Panevėžio r. sav. Tičkūnų k. Lėvens g. 5
377	6655/0016:0131	6655-0016-0131	Panevėžio r. sav. Tičkūnų k. Lėvens g. 49
378	6655/0016:0132	6655-0016-0132	Panevėžio r. sav. Tičkūnų k. Lėvens g. 47
379	6655/0016:0416	4400-5145-6930	Panevėžio r. sav. Tičkūnų k. Lėvens g. 45
380	6655/0016:0173	6655-0016-0173	Panevėžio r. sav. Tičkūnų k. Lėvens g. 43
381	6655/0016:0174	6655-0016-0174	Panevėžio r. sav. Tičkūnų k. Lėvens g. 41
382	6655/0016:0175	6655-0016-0175	Panevėžio r. sav. Tičkūnų k. Lėvens g. 39
383	6655/0016:0176	6655-0016-0176	Panevėžio r. sav. Tičkūnų k. Lėvens g. 37
384	6655/0016:0377	6655-0016-0377	Panevėžio r. sav. Tičkūnų k. Lėvens g. 3
385	6655/0016:0365	6655-0016-0365	Panevėžio r. sav. Tičkūnų k. Lėvens g. 27
386	6655/0016:0366	6655-0016-0366	Panevėžio r. sav. Tičkūnų k. Lėvens g. 25
387	6655/0016:0367	6655-0016-0367	Panevėžio r. sav. Tičkūnų k. Lėvens g. 23
388	6655/0016:0368	6655-0016-0368	Panevėžio r. sav. Tičkūnų k. Lėvens g. 21
389	6655/0015:0204	6655-0015-0204	Panevėžio r. sav. Tičkūnų k. Lazdynų g. 8
390	6655/0015:0209	6655-0015-0209	Panevėžio r. sav. Tičkūnų k. Lazdynų g. 7
391	6655/0015:0203	6655-0015-0203	Panevėžio r. sav. Tičkūnų k. Lazdynų g. 6
392	6655/0015:0210	6655-0015-0210	Panevėžio r. sav. Tičkūnų k. Lazdynų g. 5
393	6655/0015:0212	6655-0015-0212	Panevėžio r. sav. Tičkūnų k. Lazdynų g. 4
394	6655/0015:0211	6655-0015-0211	Panevėžio r. sav. Tičkūnų k. Lazdynų g. 3
395	6655/0015:0217	6655-0015-0217	Panevėžio r. sav. Tičkūnų k. Lazdynų g. 2
396	6655/0015:0207	6655-0015-0207	Panevėžio r. sav. Tičkūnų k. Lazdynų g. 14
397	6655/0015:0206	6655-0015-0206	Panevėžio r. sav. Tičkūnų k. Lazdynų g. 12
398	6655/0015:0205	6655-0015-0205	Panevėžio r. sav. Tičkūnų k. Lazdynų g. 10
399	6655/0015:0226	4400-2060-3772	Panevėžio r. sav. Tičkūnų k. Lazdynų g. 1
400	6655/0016:0222	6655-0016-0222	Panevėžio r. sav. Tičkūnų k. Astrų g. 50
401	6655/0016:0223	6655-0016-0223	Panevėžio r. sav. Tičkūnų k. Astrų g. 49
402	6655/0016:0221	6655-0016-0221	Panevėžio r. sav. Tičkūnų k. Astrų g. 48
403	6655/0016:0224	6655-0016-0224	Panevėžio r. sav. Tičkūnų k. Astrų g. 47

404	6655/0016:0006	6655-0016-0006	Panevėžio r. sav. Tičkūnų k. Aronijų g. 33
405	6655/0016:0007	6655-0016-0007	Panevėžio r. sav. Tičkūnų k. Aronijų g. 31
406	6655/0016:0008	6655-0016-0008	Panevėžio r. sav. Tičkūnų k. Aronijų g. 29
407	6655/0016:0005	6655-0016-0005	Panevėžio r. sav. Tičkūnų k. Aronijų g. 28
408	6655/0016:0009	6655-0016-0009	Panevėžio r. sav. Tičkūnų k. Aronijų g. 27
409	6655/0016:0051	4400-4627-1803	Panevėžio r. sav. Tičkūnų k. Aronijų g. 26
410	6655/0015:0153	6655-0015-0153	Panevėžio r. sav. Tičkūnų k. Aronijų g. 25
411	6655/0016:0003	6655-0016-0003	Panevėžio r. sav. Tičkūnų k. Aronijų g. 24
412	6655/0015:0154	6655-0015-0154	Panevėžio r. sav. Tičkūnų k. Aronijų g. 23
413	6655/0016:0002	6655-0016-0002	Panevėžio r. sav. Tičkūnų k. Aronijų g. 22
414	6655/0015:0155	6655-0015-0155	Panevėžio r. sav. Tičkūnų k. Aronijų g. 21
415	6655/0015:0177	6655-0015-0177	Panevėžio r. sav. Tičkūnų k. Aronijų g. 20
416	6655/0015:0156	6655-0015-0156	Panevėžio r. sav. Tičkūnų k. Aronijų g. 19
417	6655/0015:0176	6655-0015-0176	Panevėžio r. sav. Tičkūnų k. Aronijų g. 18
418	6655/0015:0157	6655-0015-0157	Panevėžio r. sav. Tičkūnų k. Aronijų g. 17
419	6655/0015:0175	6655-0015-0175	Panevėžio r. sav. Tičkūnų k. Aronijų g. 16
420	6655/0015:0227	4400-2243-6919	Panevėžio r. sav. Tičkūnų k. Aronijų g. 14
421	6655/0015:0173	6655-0015-0173	Panevėžio r. sav. Tičkūnų k. Aronijų g. 12
422	6655/0015:0172	6655-0015-0172	Panevėžio r. sav. Tičkūnų k. Aronijų g. 10
423	6655/0016:0036	6655-0016-0036	Panevėžio r. sav. Tičkūnų k. Agrastų g. 40
424	6655/0016:0029	4400-3063-4063	Panevėžio r. sav. Tičkūnų k. Agrastų g. 39
425	6655/0016:0035	6655-0016-0035	Panevėžio r. sav. Tičkūnų k. Agrastų g. 38
426	6655/0016:0038	6655-0016-0038	Panevėžio r. sav. Tičkūnų k. Agrastų g. 37
427	6655/0016:0398	4400-0539-5666	Panevėžio r. sav. Tičkūnų k. Agrastų g. 36
428	6655/0016:0039	6655-0016-0039	Panevėžio r. sav. Tičkūnų k. Agrastų g. 35
429	6655/0016:0033	6655-0016-0033	Panevėžio r. sav. Tičkūnų k. Agrastų g. 34
430	6655/0016:0040	6655-0016-0040	Panevėžio r. sav. Tičkūnų k. Agrastų g. 33
431	6655/0016:0032	6655-0016-0032	Panevėžio r. sav. Tičkūnų k. Agrastų g. 32
432	6655/0016:0041	6655-0016-0041	Panevėžio r. sav. Tičkūnų k. Agrastų g. 31
433	6655/0016:0031	6655-0016-0031	Panevėžio r. sav. Tičkūnų k. Agrastų g. 30
434	6655/0016:0042	6655-0016-0042	Panevėžio r. sav. Tičkūnų k. Agrastų g. 29
435	6655/0016:0030	6655-0016-0030	Panevėžio r. sav. Tičkūnų k. Agrastų g. 28
436	6655/0016:0043	6655-0016-0043	Panevėžio r. sav. Tičkūnų k. Agrastų g. 27
437	6655/0015:0109	6655-0015-0109	Panevėžio r. sav. Tičkūnų k. Agrastų g. 26
438	6655/0007:0014	4400-5789-2530	Panevėžio r. sav. Tičkūnų k.
439	6655/0007:0094	4400-0556-5157	Panevėžio r. sav. Tičkūnų k.
440	6655/0007:0155	4400-1073-1747	Panevėžio r. sav. Tičkūnų k.
441	6655/0007:0086	4400-0208-6664	Panevėžio r. sav. Tičkūnų k.
442	6655/0007:0063	6655-0007-0063	Panevėžio r. sav. Tičkūnų k.
443	6655/0007:0010	4400-2949-2857	Panevėžio r. sav. Tičkūnų k.
444	6655/0007:0095	4400-0571-9077	Panevėžio r. sav. Tičkūnų k.

445	6655/0007:0050	6655-0007-0050	Panevėžio r. sav. Tičkūnų k.
446	6655/0007:0034	6655-0007-0034	Panevėžio r. sav. Tičkūnų k.
447	6655/0007:0054	6655-0007-0054	Panevėžio r. sav. Tičkūnų k.
448	6655/0007:0157	4400-1166-6410	Panevėžio r. sav. Tičkūnų k.
449	6655/0007:0092	4400-0503-0406	Panevėžio r. sav. Tičkūnų k.
450	6655/0007:0001	6655-0007-0001	Panevėžio r. sav. Tičkūnų k.
451	6655/0007:0100	4400-0572-1630	Panevėžio r. sav. Tičkūnų k.
452	6655/0007:0093	4400-0556-5068	Panevėžio r. sav. Tičkūnų k.
453	6655/0007:0049	6655-0007-0049	Panevėžio r. sav. Tičkūnų k.
454	6655/0007:0091	4400-0502-9632	Panevėžio r. sav. Tičkūnų k.
455	6655/0007:0022	4400-5079-5665	Panevėžio r. sav. Tičkūnų k.
456	6655/0007:0102	4400-0572-1984	Panevėžio r. sav. Tičkūnų k.
457	6655/0007:0088	4400-0392-0712	Panevėžio r. sav. Tičkūnų k.
458	6655/0007:0085	4400-0208-6586	Panevėžio r. sav. Tičkūnų k.
459	6655/0007:0098	4400-0572-0343	Panevėžio r. sav. Tičkūnų k.
460	6655/0007:0053	6655-0007-0053	Panevėžio r. sav. Tičkūnų k.
461	6655/0007:0097	4400-0572-0121	Panevėžio r. sav. Tičkūnų k.
462	6655/0007:0158	4400-1166-6800	Panevėžio r. sav. Tičkūnų k.
463	6655/0007:0101	4400-0572-1795	Panevėžio r. sav. Tičkūnų k.
464	6655/0007:0083	6655-0007-0083	Panevėžio r. sav. Tičkūnų k.
465	6655/0007:0006	4400-2949-2813	Panevėžio r. sav. Tičkūnų k.
466	6655/0007:0159	4400-1654-4766	Panevėžio r. sav. Tičkūnų k.
467	6655/0007:0153	4400-1062-0636	Panevėžio r. sav. Tičkūnų k.
468	6655/0007:0012	4400-5079-5621	Panevėžio r. sav. Tičkūnų k.
469	6655/0007:0096	4400-0571-9811	Panevėžio r. sav. Tičkūnų k.
470	6682/0001:0149	6682-0001-0149	Panevėžio r. sav. Tekoriškio k. Tekoriškio g. 28
471	6682/0001:0514	4400-5433-5861	Panevėžio r. sav. Tekoriškio k. Tekoriškio g. 26D
472	6682/0001:0513	4400-5445-3399	Panevėžio r. sav. Tekoriškio k. Tekoriškio g. 26C
473	6682/0001:0400	4400-2124-6008	Panevėžio r. sav. Tekoriškio k. Tekoriškio g. 26
474	6682/0002:0556	4400-0828-7685	Panevėžio r. sav. Tekoriškio k.
475	6682/0002:0332	6682-0002-0332	Panevėžio r. sav. Tekoriškio k.
476	6682/0002:0512	4400-0747-6411	Panevėžio r. sav. Tekoriškio k.
477	6682/0002:0396	4400-0201-4436	Panevėžio r. sav. Tekoriškio k.
478	6682/0002:0218	6682-0002-0218	Panevėžio r. sav. Tekoriškio k.
479	6682/0001:0251	4400-0219-8846	Panevėžio r. sav. Tekoriškio k.
480	6682/0002:0020	6682-0002-0020	Panevėžio r. sav. Tekoriškio k.
481	6682/0002:0570	4400-0829-2808	Panevėžio r. sav. Tekoriškio k.
482	6682/0002:0116	6682-0002-0116	Panevėžio r. sav. Tekoriškio k.
483	6682/0002:0666	4400-1175-9123	Panevėžio r. sav. Tekoriškio k.
484	6682/0002:0402	4400-0223-1743	Panevėžio r. sav. Tekoriškio k.

485	6682/0002:0111	6682-0002-0111	Panevėžio r. sav. Tekoriškio k.
486	6682/0002:0035	6682-0002-0035	Panevėžio r. sav. Tekoriškio k.
487	6682/0002:0104	6682-0002-0104	Panevėžio r. sav. Tekoriškio k.
488	6682/0002:0563	4400-0829-0402	Panevėžio r. sav. Tekoriškio k.
489	6682/0002:0156	6682-0002-0156	Panevėžio r. sav. Tekoriškio k.
490	6682/0001:0355	4400-1827-1488	Panevėžio r. sav. Tekoriškio k.
491	6682/0002:0216	6682-0002-0216	Panevėžio r. sav. Tekoriškio k.
492	6682/0002:0403	4400-0223-1810	Panevėžio r. sav. Tekoriškio k.
493	6682/0002:0605	4400-1041-6632	Panevėžio r. sav. Tekoriškio k.
494	6682/0002:0376	4400-0192-8467	Panevėžio r. sav. Tekoriškio k.
495	6682/0002:0567	4400-0829-2084	Panevėžio r. sav. Tekoriškio k.
496	6682/0002:0143	6682-0002-0143	Panevėžio r. sav. Tekoriškio k.
497	6682/0001:0375	4400-1955-2240	Panevėžio r. sav. Tekoriškio k.
498	6682/0002:0553	4400-0828-1836	Panevėžio r. sav. Tekoriškio k.
499	6682/0002:0219	6682-0002-0219	Panevėžio r. sav. Tekoriškio k.
500	6682/0002:0070	6682-0002-0070	Panevėžio r. sav. Tekoriškio k.
501	6640/0001:0196	4400-0319-0678	Panevėžio r. sav. Šiurpių vs.
502	6640/0001:0030	6640-0001-0030	Panevėžio r. sav. Šiurpių vs.
503	6640/0001:0195	4400-0319-0467	Panevėžio r. sav. Šiurpių vs.
504	6640/0001:0042	6640-0001-0042	Panevėžio r. sav. Šiurpių vs.
505	6640/0001:0136	6640-0001-0136	Panevėžio r. sav. Šiurpių vs.
506	6604/0001:0016	6604-0001-0016	Panevėžio r. sav. Šiaudinės k. 2
507	6604/0001:0174	6604-0001-0174	Panevėžio r. sav. Šiaudinės k. 1
508	6604/0001:0002	6604-0001-0002	Panevėžio r. sav. Šiaudinės k.
509	6604/0001:0985	4400-1296-7465	Panevėžio r. sav. Šiaudinės k.
510	6604/0001:0216	6604-0001-0216	Panevėžio r. sav. Šiaudinės k.
511	6604/0001:0001	6604-0001-0001	Panevėžio r. sav. Šiaudinės k.
512	6654/0007:0429	4400-1586-2301	Panevėžio r. sav. Šeškų k. Panevėžio aplinkl. 192A
513	6615/0002:0157	6615-0002-0157	Panevėžio r. sav. Šauklių k.
514	6662/0001:0187	6662-0001-0187	Panevėžio r. sav. Šakiškių k. 15
515	6662/0001:0260	4400-4247-5850	Panevėžio r. sav. Šakiškių k. 13
516	6662/0001:0140	6662-0001-0140	Panevėžio r. sav. Šakiškių k.
517	6662/0001:0189	6662-0001-0189	Panevėžio r. sav. Šakiškių k.
518	6662/0001:0025	4400-2517-1126	Panevėžio r. sav. Šakiškių k.
519	6662/0001:0244	4400-3202-2867	Panevėžio r. sav. Šakiškių k.
520	6662/0001:0190	6662-0001-0190	Panevėžio r. sav. Šakiškių k.
521	6662/0001:0454	4400-2213-2098	Panevėžio r. sav. Šakiškių k.
522	6662/0001:0466	4400-2897-9860	Panevėžio r. sav. Šakiškių k.
523	6662/7001:0006	4400-5634-4571	Panevėžio r. sav. Šakiškių k.
524	6662/0001:0417	4400-1663-2927	Panevėžio r. sav. Šakiškių k.
525	6662/0001:0248	4400-3837-7765	Panevėžio r. sav. Šakiškių k.

526	6662/0001:0188	6662-0001-0188	Panevėžio r. sav. Šakiškių k.
527	6662/0001:0026	6662-0001-0026	Panevėžio r. sav. Šakiškių k.
528	6662/0001:0131	6662-0001-0131	Panevėžio r. sav. Šakiškių k.
529	6662/0001:0052	6662-0001-0052	Panevėžio r. sav. Šakiškių k.
530	6662/0001:0318	4400-0486-7110	Panevėžio r. sav. Šakiškių k.
531	6662/0001:0415	4400-1663-2638	Panevėžio r. sav. Šakiškių k.
532	6662/0001:0455	4400-2215-0928	Panevėžio r. sav. Šakiškių k.
533	6662/0001:0416	4400-1663-2827	Panevėžio r. sav. Šakiškių k.
534	6682/0002:0003	6682-0002-0003	Panevėžio r. sav. Sutekūnų k.
535	6682/0002:0202	6682-0002-0202	Panevėžio r. sav. Sutekūnų k.
536	6674/0003:0229	4400-0480-3676	Panevėžio r. sav. Sutekūnų k. Rimiškių g. 19
537	6674/0004:0170	4400-3034-0484	Panevėžio r. sav. Sutekūnų k. G. Petkevičaitės-Bitės g. 2C
538	6674/0004:0125	4400-1000-3936	Panevėžio r. sav. Sutekūnų k. G. Petkevičaitės-Bitės g. 2A
539	6674/0004:0092	4400-0389-4802	Panevėžio r. sav. Sutekūnų k. G. Petkevičaitės-Bitės g. 1A
540	6674/0003:0096	6674-0003-0096	Panevėžio r. sav. Sutekūnų k.
541	6674/0003:0261	4400-0906-3241	Panevėžio r. sav. Sutekūnų k.
542	6674/0003:0301	4400-1670-9869	Panevėžio r. sav. Sutekūnų k.
543	6674/0003:0272	4400-1058-4495	Panevėžio r. sav. Sutekūnų k.
544	6674/0003:0258	4400-0852-7793	Panevėžio r. sav. Sutekūnų k.
545	6674/0003:0332	4400-2228-5956	Panevėžio r. sav. Sutekūnų k.
546	6674/0004:0142	4400-1151-5903	Panevėžio r. sav. Sutekūnų k.
547	6674/0003:0305	4400-1798-0071	Panevėžio r. sav. Sutekūnų k.
548	6674/0003:0162	4400-0150-8792	Panevėžio r. sav. Sutekūnų k.
549	6674/0004:0086	4400-0383-0057	Panevėžio r. sav. Sutekūnų k.
550	6674/0004:0075	4400-0237-8670	Panevėžio r. sav. Sutekūnų k.
551	6674/0004:0130	4400-1019-5526	Panevėžio r. sav. Sutekūnų k.
552	6674/0003:0192	4400-0266-0158	Panevėžio r. sav. Sutekūnų k.
553	6674/0004:0111	4400-0680-7387	Panevėžio r. sav. Sutekūnų k.
554	6674/0004:0018	6674-0004-0018	Panevėžio r. sav. Sutekūnų k.
555	6674/0004:0031	6674-0004-0031	Panevėžio r. sav. Sutekūnų k.
556	6674/0003:0183	4400-0194-4127	Panevėžio r. sav. Sutekūnų k.
557	6674/0004:0145	4400-1237-1736	Panevėžio r. sav. Sutekūnų k.
558	6674/0003:0278	4400-1058-6013	Panevėžio r. sav. Sutekūnų k.
559	6674/0004:0151	4400-1670-9614	Panevėžio r. sav. Sutekūnų k.
560	6674/0004:0154	4400-1812-6797	Panevėžio r. sav. Sutekūnų k.
561	6674/0003:0234	4400-0650-3146	Panevėžio r. sav. Sutekūnų k.
562	6674/0004:0114	4400-0698-6301	Panevėžio r. sav. Sutekūnų k.
563	6674/0003:0215	4400-0314-1060	Panevėžio r. sav. Sutekūnų k.
564	6674/0003:0200	4400-0299-0482	Panevėžio r. sav. Sutekūnų k.

565	6674/0003:0289	4400-1151-5870	Panevėžio r. sav. Sųjetų k.
566	6674/0004:0183	4400-5022-0129	Panevėžio r. sav. Sųjetų k.
567	6674/0004:0067	4400-0188-6388	Panevėžio r. sav. Sųjetų k.
568	6674/0004:0062	4400-0099-4814	Panevėžio r. sav. Sųjetų k.
569	6674/0004:0117	4400-0733-6610	Panevėžio r. sav. Sųjetų k.
570	6674/0003:0127	6674-0003-0127	Panevėžio r. sav. Sųjetų k.
571	6674/0003:0273	4400-1058-4708	Panevėžio r. sav. Sųjetų k.
572	6674/0003:0283	4400-1060-0354	Panevėžio r. sav. Sųjetų k.
573	6674/0004:0095	4400-0390-1360	Panevėžio r. sav. Sųjetų k.
574	6674/0004:0025	6674-0004-0025	Panevėžio r. sav. Sųjetų k.
575	6674/0003:0324	4400-2176-6702	Panevėžio r. sav. Sųjetų k.
576	6674/0003:0326	4400-2180-8011	Panevėžio r. sav. Sųjetų k.
577	6674/0003:0220	4400-0352-1348	Panevėžio r. sav. Sųjetų k.
578	6674/0004:0146	4400-1237-1807	Panevėžio r. sav. Sųjetų k.
579	6674/0003:0286	4400-1060-8476	Panevėžio r. sav. Sųjetų k.
580	6674/0003:0193	4400-0266-0328	Panevėžio r. sav. Sųjetų k.
581	6674/0004:0034	6674-0004-0034	Panevėžio r. sav. Sųjetų k.
582	6674/0003:0290	4400-1237-1838	Panevėžio r. sav. Sųjetų k.
583	6674/0003:0281	4400-1059-9992	Panevėžio r. sav. Sųjetų k.
584	6674/0003:0221	4400-0352-1417	Panevėžio r. sav. Sųjetų k.
585	6674/0003:0239	4400-0681-1023	Panevėžio r. sav. Sųjetų k.
586	6674/0003:0333	4400-2228-7250	Panevėžio r. sav. Sųjetų k.
587	6674/0004:0105	4400-0650-2681	Panevėžio r. sav. Sųjetų k.
588	6674/0004:0037	6674-0004-0037	Panevėžio r. sav. Sųjetų k.
589	6674/0004:0096	4400-0390-2225	Panevėžio r. sav. Sųjetų k.
590	6674/0004:0110	4400-0680-7176	Panevėžio r. sav. Sųjetų k.
591	6674/0003:0213	4400-0314-0885	Panevėžio r. sav. Sųjetų k.
592	6674/0003:0196	4400-0266-0744	Panevėžio r. sav. Sųjetų k.
593	6674/0003:0307	4400-1798-0182	Panevėžio r. sav. Sųjetų k.
594	6674/0004:0094	4400-0390-1317	Panevėžio r. sav. Sųjetų k.
595	6674/0003:0219	4400-0352-1293	Panevėžio r. sav. Sųjetų k.
596	6674/0004:0064	4400-0150-8949	Panevėžio r. sav. Sųjetų k.
597	6674/0003:0284	4400-1060-7782	Panevėžio r. sav. Sųjetų k.
598	6674/0004:0097	4400-0390-2288	Panevėžio r. sav. Sųjetų k.
599	6674/0003:0149	4400-0070-0778	Panevėžio r. sav. Sųjetų k.
600	6674/0003:0276	4400-1058-5749	Panevėžio r. sav. Sųjetų k.
601	6674/0004:0155	4400-1812-7007	Panevėžio r. sav. Sųjetų k.
602	6674/0004:0168	4400-2930-8545	Panevėžio r. sav. Sųjetų k.
603	6674/0003:0269	4400-1051-2017	Panevėžio r. sav. Sųjetų k.
604	6674/0003:0161	4400-0150-8692	Panevėžio r. sav. Sųjetų k.
605	6674/0004:0053	6674-0004-0053	Panevėžio r. sav. Sųjetų k.

606	6674/0003:0199	4400-0299-0378	Panevėžio r. sav. Sųjetų k.
607	6674/0003:0264	4400-1000-6376	Panevėžio r. sav. Sųjetų k.
608	6674/0003:0212	4400-0314-0452	Panevėžio r. sav. Sųjetų k.
609	6674/0003:0082	6674-0003-0082	Panevėžio r. sav. Sųjetų k.
610	6674/0003:0114	6674-0003-0114	Panevėžio r. sav. Sųjetų k.
611	6674/0003:0277	4400-1058-5860	Panevėžio r. sav. Sųjetų k.
612	6674/0003:0178	4400-0194-1768	Panevėžio r. sav. Sųjetų k.
613	6674/0003:0257	4400-0852-7742	Panevėžio r. sav. Sųjetų k.
614	6674/0004:0077	4400-0266-0560	Panevėžio r. sav. Sųjetų k.
615	6674/0004:0050	6674-0004-0050	Panevėžio r. sav. Sųjetų k.
616	6674/0003:0148	4400-0070-0723	Panevėžio r. sav. Sųjetų k.
617	6674/0004:0052	6674-0004-0052	Panevėžio r. sav. Sųjetų k.
618	6674/0003:0182	4400-0194-4068	Panevėžio r. sav. Sųjetų k.
619	6674/0003:0176	4400-0194-1590	Panevėžio r. sav. Sųjetų k.
620	6674/0003:0274	4400-1058-4884	Panevėžio r. sav. Sųjetų k.
621	6674/0003:0170	4400-0188-6055	Panevėžio r. sav. Sųjetų k.
622	6674/0003:0255	4400-0826-2873	Panevėžio r. sav. Sųjetų k.
623	6674/0003:0086	6674-0003-0086	Panevėžio r. sav. Sųjetų k.
624	6674/0003:0218	4400-0352-1250	Panevėžio r. sav. Sųjetų k.
625	6674/0003:0287	4400-1073-3041	Panevėžio r. sav. Sųjetų k.
626	6674/0004:0093	4400-0390-0930	Panevėžio r. sav. Sųjetų k.
627	6674/0003:0202	4400-0303-7463	Panevėžio r. sav. Sųjetų k.
628	6674/0004:0047	6674-0004-0047	Panevėžio r. sav. Sųjetų k.
629	6674/0003:0328	4400-2180-8211	Panevėžio r. sav. Sųjetų k.
630	6674/0004:0028	6674-0004-0028	Panevėžio r. sav. Sųjetų k.
631	6674/0003:0341	4400-3138-8097	Panevėžio r. sav. Sųjetų k.
632	6674/0004:0084	4400-0314-0530	Panevėžio r. sav. Sųjetų k.
633	6674/0003:0203	4400-0303-7509	Panevėžio r. sav. Sųjetų k.
634	6674/0003:0291	4400-1237-1894	Panevėžio r. sav. Sųjetų k.
635	6674/0003:0238	4400-0681-0915	Panevėžio r. sav. Sųjetų k.
636	6674/0003:0216	4400-0314-1460	Panevėžio r. sav. Sųjetų k.
637	6674/0003:0126	6674-0003-0126	Panevėžio r. sav. Sųjetų k.
638	6674/0003:0302	4400-1670-9947	Panevėžio r. sav. Sųjetų k.
639	6674/0003:0279	4400-1058-6082	Panevėžio r. sav. Sųjetų k.
640	6674/0003:0271	4400-1058-4240	Panevėžio r. sav. Sųjetų k.
641	6674/0003:0112	6674-0003-0112	Panevėžio r. sav. Sųjetų k.
642	6674/0004:0027	6674-0004-0027	Panevėžio r. sav. Sųjetų k.
643	6674/0004:0090	4400-0386-9332	Panevėžio r. sav. Sųjetų k.
644	6674/0003:0282	4400-1060-0176	Panevėžio r. sav. Sųjetų k.
645	6674/0004:0054	6674-0004-0054	Panevėžio r. sav. Sųjetų k.
646	6674/0003:0285	4400-1060-8154	Panevėžio r. sav. Sųjetų k.

647	6674/0004:0026	6674-0004-0026	Panevėžio r. sav. Sujetų k.
648	6674/0003:0211	4400-0314-0374	Panevėžio r. sav. Sujetų k.
649	6674/0003:0194	4400-0266-0440	Panevėžio r. sav. Sujetų k.
650	6674/0003:0210	4400-0314-0296	Panevėžio r. sav. Sujetų k.
651	6674/0003:0237	4400-0681-0760	Panevėžio r. sav. Sujetų k.
652	6674/0003:0113	6674-0003-0113	Panevėžio r. sav. Sujetų k.
653	6674/0003:0208	4400-0314-0109	Panevėžio r. sav. Sujetų k.
654	6674/0003:0179	4400-0194-1935	Panevėžio r. sav. Sujetų k.
655	6674/0003:0099	6674-0003-0099	Panevėžio r. sav. Sujetų k.
656	6674/0003:0197	4400-0266-0817	Panevėžio r. sav. Sujetų k.
657	6674/0004:0061	4400-0099-4636	Panevėžio r. sav. Sujetų k.
658	6674/0003:0171	4400-0188-6188	Panevėžio r. sav. Sujetų k.
659	6674/0003:0303	4400-1671-0046	Panevėžio r. sav. Sujetų k.
660	6674/0004:0063	4400-0150-8905	Panevėžio r. sav. Sujetų k.
661	6674/0004:0144	4400-1174-7565	Panevėžio r. sav. Sujetų k.
662	6674/0003:0260	4400-0906-2966	Panevėžio r. sav. Sujetų k.
663	6674/0004:0098	4400-0390-2347	Panevėžio r. sav. Sujetų k.
664	6617/0004:0038	6617-0004-0038	Panevėžio r. sav. Stipruolių k.
665	6617/0004:0232	4400-0484-5494	Panevėžio r. sav. Stipruolių k.
666	6617/0004:0059	6617-0004-0059	Panevėžio r. sav. Stipruolių k.
667	6617/0004:0124	6617-0004-0124	Panevėžio r. sav. Stipruolių k.
668	6617/0004:0088	6617-0004-0088	Panevėžio r. sav. Stipruolių k.
669	6617/0004:0133	6617-0004-0133	Panevėžio r. sav. Stipruolių k.
670	6617/0004:0276	4400-0855-0188	Panevėžio r. sav. Stipruolių k.
671	6617/0004:0228	4400-0422-1074	Panevėžio r. sav. Stipruolių k.
672	6617/0004:0230	4400-0423-1287	Panevėžio r. sav. Stipruolių k.
673	6617/0004:0255	4400-0576-7997	Panevėžio r. sav. Stipruolių k.
674	6617/0004:0033	6617-0004-0033	Panevėžio r. sav. Stipruolių k.
675	6617/0004:0128	6617-0004-0128	Panevėžio r. sav. Stipruolių k.
676	6617/0004:0224	4400-0382-7920	Panevėžio r. sav. Stipruolių k.
677	6617/0004:0125	6617-0004-0125	Panevėžio r. sav. Stipruolių k.
678	6617/0004:0233	4400-0484-5578	Panevėžio r. sav. Stipruolių k.
679	6617/0004:0049	6617-0004-0049	Panevėžio r. sav. Stipruolių k.
680	6617/0004:0298	4400-1031-1746	Panevėžio r. sav. Stipruolių k.
681	6617/0004:0122	6617-0004-0122	Panevėžio r. sav. Stipruolių k.
682	6617/0004:0263	4400-0659-3746	Panevėžio r. sav. Stipruolių k.
683	6617/0004:0110	6617-0004-0110	Panevėžio r. sav. Stipruolių k.
684	6617/0004:0121	6617-0004-0121	Panevėžio r. sav. Stipruolių k.
685	6617/0004:0275	4400-0855-0072	Panevėžio r. sav. Stipruolių k.
686	6617/0004:0188	4400-0156-5802	Panevėžio r. sav. Stipruolių k.
687	6654/0008:0165	6654-0008-0165	Panevėžio r. sav. Stanionių k. Stanionių g. 1

688	6654/0007:0457	4400-2017-0212	Panevėžio r. sav. Stanionių k. Sendvario g. 2
689	6654/0008:0248	4400-0811-1400	Panevėžio r. sav. Stanionių k. Baltijos Kelio g. 59
690	6654/0008:0232	4400-0638-4389	Panevėžio r. sav. Stanionių k. Baltijos Kelio g. 55
691	6654/0008:0254	4400-1023-3075	Panevėžio r. sav. Stanionių k. Baltijos Kelio g. 53
692	6654/0008:0067	6654-0008-0067	Panevėžio r. sav. Stanionių k. Baltijos Kelio g. 51
693	6654/0008:0137	6654-0007-0024	Panevėžio r. sav. Stanionių k. Baltijos Kelio g. 49
694	6654/0008:0097	6654-0008-0097	Panevėžio r. sav. Stanionių k. Baltijos Kelio g. 45
695	6654/0008:0110	6654-0008-0110	Panevėžio r. sav. Stanionių k. Baltijos Kelio g. 43
696	6654/0008:0320	4400-1806-8638	Panevėžio r. sav. Stanionių k. Baltijos Kelio g. 41
697	6654/0008:0169	6654-0008-0169	Panevėžio r. sav. Stanionių k.
698	6654/0008:0166	6654-0008-0166	Panevėžio r. sav. Stanionių k.
699	6654/0008:0003	6654-0008-0003	Panevėžio r. sav. Stanionių k.
700	6654/0007:0458	4400-2017-0801	Panevėžio r. sav. Stanionių k.
701	6654/0008:0086	6654-0008-0086	Panevėžio r. sav. Stanionių k.
702	6654/0008:0156	6654-0008-0156	Panevėžio r. sav. Stanionių k.
703	6654/0008:0093	6654-0008-0093	Panevėžio r. sav. Stanionių k.
704	6654/0008:0088	6654-0008-0088	Panevėžio r. sav. Stanionių k.
705	6654/0008:0085	6654-0008-0085	Panevėžio r. sav. Stanionių k.
706	6654/0008:0343	4400-2249-3668	Panevėžio r. sav. Stanionių k.
707	6654/0008:0155	6654-0008-0155	Panevėžio r. sav. Stanionių k.
708	6654/0008:0182	4400-0138-4283	Panevėžio r. sav. Stanionių k.
709	6654/0007:0415	4400-1227-6924	Panevėžio r. sav. Stanionių k.
710	6654/0008:0358	4400-2467-8755	Panevėžio r. sav. Stanionių k.
711	6654/0008:0056	6654-0008-0056	Panevėžio r. sav. Stanionių k.
712	6654/0008:0370	4400-3863-9928	Panevėžio r. sav. Stanionių k.
713	6654/0008:0311	4400-1730-8219	Panevėžio r. sav. Stanionių k.
714	6654/0007:0420	4400-1320-8067	Panevėžio r. sav. Stanionių k.
715	6654/0008:0001	6654-0008-0001	Panevėžio r. sav. Stanionių k.
716	6654/0008:0344	4400-2249-4286	Panevėžio r. sav. Stanionių k.
717	6654/0008:0384	4400-4259-1426	Panevėžio r. sav. Stanionių k.
718	6654/0008:0229	4400-0637-4449	Panevėžio r. sav. Stanionių k.
719	6654/0008:0020	6654-0008-0020	Panevėžio r. sav. Stanionių k.
720	6654/0008:0321	4400-1806-9196	Panevėžio r. sav. Stanionių k.
721	6654/0008:0135	6654-0008-0135	Panevėžio r. sav. Stanionių k.
722	6654/0008:0017	6654-0008-0017	Panevėžio r. sav. Stanionių k.
723	6654/0008:0004	6654-0008-0004	Panevėžio r. sav. Stanionių k.

724	6654/0008:0285	4400-1465-2696	Panevėžio r. sav. Stanionių k.
725	6654/0008:0181	4400-0138-3764	Panevėžio r. sav. Stanionių k.
726	6654/0008:0179	4400-0138-3416	Panevėžio r. sav. Stanionių k.
727	6654/0008:0221	4400-0618-5184	Panevėžio r. sav. Stanionių k.
728	6654/0008:0230	4400-0637-4470	Panevėžio r. sav. Stanionių k.
729	6654/0008:0371	4400-3934-5498	Panevėžio r. sav. Stanionių k.
730	6654/0007:0341	4400-0613-5991	Panevėžio r. sav. Stanionių k.
731	6654/0008:0026	6654-0008-0026	Panevėžio r. sav. Stanionių k.
732	6654/0008:0284	4400-1465-2514	Panevėžio r. sav. Stanionių k.
733	6654/0008:0255	4400-1023-3164	Panevėžio r. sav. Stanionių k.
734	6654/0008:0180	4400-0138-3542	Panevėžio r. sav. Stanionių k.
735	6654/0008:0167	6654-0008-0167	Panevėžio r. sav. Stanionių k.
736	6654/0008:0002	6654-0008-0002	Panevėžio r. sav. Stanionių k.
737	6654/0008:0242	4400-0746-3096	Panevėžio r. sav. Stanionių k.
738	6654/0008:0212	4400-0334-7713	Panevėžio r. sav. Stanionių k.
739	6654/0008:0168	6654-0008-0168	Panevėžio r. sav. Stanionių k.
740	6654/0008:0140	6654-0008-0140	Panevėžio r. sav. Stanionių k.
741	6654/0008:0030	6654-0008-0030	Panevėžio r. sav. Stanionių k.
742	6654/0008:0190	4400-0196-0109	Panevėžio r. sav. Stanionių k.
743	6654/0008:0052	6654-0008-0052	Panevėžio r. sav. Stanionių k.
744	6654/0008:0385	4400-4259-0548	Panevėžio r. sav. Stanionių k.
745	6654/0008:0252	4400-0919-5542	Panevėžio r. sav. Stanionių k.
746	6654/0008:0228	4400-0637-4427	Panevėžio r. sav. Stanionių k.
747	6654/0008:0005	6654-0008-0005	Panevėžio r. sav. Stanionių k.
748	6654/0008:0189	4400-0196-0041	Panevėžio r. sav. Stanionių k.
749	6654/0008:0227	4400-0631-3519	Panevėžio r. sav. Stanionių k.
750	6654/0008:0063	6654-0008-0063	Panevėžio r. sav. Stanionių k.
751	6654/0008:0109	6654-0008-0109	Panevėžio r. sav. Stanionių k.
752	6654/0008:0053	6654-0008-0053	Panevėžio r. sav. Stanionių k.
753	6654/0008:0280	4400-1299-5549	Panevėžio r. sav. Stanionių k.
754	6654/0008:0077	6654-0008-0077	Panevėžio r. sav. Stanionių k.
755	6654/0008:0016	6654-0008-0016	Panevėžio r. sav. Stanionių k.
756	6654/0008:0134	6654-0008-0134	Panevėžio r. sav. Stanionių k.
757	6654/0008:0319	4400-1806-5996	Panevėžio r. sav. Stanionių k.
758	6655/0002:0018	6655-0002-0018	Panevėžio r. sav. Stalilioninės k. 5
759	6655/0002:0283	4400-1749-6185	Panevėžio r. sav. Stalilioninės k. 2
760	6655/0003:0011	6655-0003-0011	Panevėžio r. sav. Stalilioninės k.
761	6655/0003:0357	4400-1742-1680	Panevėžio r. sav. Stalilioninės k.
762	6655/0002:0016	6655-0002-0016	Panevėžio r. sav. Stalilioninės k.
763	6655/0003:0350	4400-1596-4935	Panevėžio r. sav. Stalilioninės k.
764	6655/0003:0023	6655-0003-0023	Panevėžio r. sav. Stalilioninės k.

765	6615/0002:0010	6615-0002-0010	Panevėžio r. sav. Stačiūnų k. 9
766	6615/0002:0058	6615-0002-0058	Panevėžio r. sav. Stačiūnų k. 11
767	6615/0002:0057	6615-0002-0057	Panevėžio r. sav. Stačiūnų k. 10
768	6615/0002:0252	4400-2730-7670	Panevėžio r. sav. Stačiūnų k.
769	6615/0002:0254	4400-2754-5519	Panevėžio r. sav. Stačiūnų k.
770	6615/0002:0244	4400-2267-1641	Panevėžio r. sav. Stačiūnų k.
771	6615/0002:0263	4400-4136-2027	Panevėžio r. sav. Stačiūnų k.
772	6615/0002:0186	6615-0002-0186	Panevėžio r. sav. Stačiūnų k.
773	6615/0002:0031	6615-0002-0031	Panevėžio r. sav. Stačiūnų k.
774	6615/0002:0239	4400-2246-9243	Panevėžio r. sav. Stačiūnų k.
775	6615/0002:0011	6615-0002-0011	Panevėžio r. sav. Stačiūnų k.
776	6615/0002:0185	6615-0002-0185	Panevėžio r. sav. Stačiūnų k.
777	6615/0002:0071	4400-2504-0633	Panevėžio r. sav. Stačiūnų k.
778	6615/0002:0241	4400-2260-4059	Panevėžio r. sav. Stačiūnų k.
779	6615/0002:0076	6615-0002-0076	Panevėžio r. sav. Stačiūnų k.
780	6615/0002:0034	6615-0002-0034	Panevėžio r. sav. Stačiūnų k.
781	6615/0002:0083	6615-0002-0083	Panevėžio r. sav. Stačiūnų k.
782	6615/0002:0229	4400-1555-4946	Panevėžio r. sav. Stačiūnų k.
783	6615/0002:0249	4400-2630-6145	Panevėžio r. sav. Stačiūnų k.
784	6604/0004:0040	6604-0004-0040	Panevėžio r. sav. Skynimų k. Smėlynės g. 189
785	6604/0004:0041	6604-0004-0041	Panevėžio r. sav. Skynimų k.
786	6604/0004:0018	4400-2964-4556	Panevėžio r. sav. Skynimų k.
787	6604/0004:0129	4400-0190-0909	Panevėžio r. sav. Skynimų k.
788	6604/0004:0168	4400-1031-1050	Panevėžio r. sav. Skynimų k.
789	6604/0004:0062	6604-0004-0062	Panevėžio r. sav. Skynimų k.
790	6604/0004:0025	6604-0004-0025	Panevėžio r. sav. Skynimų k.
791	6604/0003:0474	4400-1676-9284	Panevėžio r. sav. Skynimų k.
792	6662/0002:0585	4400-2233-4507	Panevėžio r. sav. Sitenių vs.
793	6604/0004:0166	4400-1021-4403	Panevėžio r. sav. Senamiesčio k. Smėlynės g. 185
794	6604/0004:0017	4400-2766-8197	Panevėžio r. sav. Senamiesčio k. Smėlynės g. 183B
795	6604/0004:0088	6604-0004-0088	Panevėžio r. sav. Senamiesčio k. Smėlynės g. 183
796	6604/0003:0380	4400-1004-2561	Panevėžio r. sav. Senamiesčio k. Smėlynės g. 181B
797	6604/0003:0379	4400-1004-2232	Panevėžio r. sav. Senamiesčio k. Smėlynės g. 181A
798	6604/0004:0070	6604-0004-0070	Panevėžio r. sav. Senamiesčio k. Smėlynės g. 179
799	6604/0004:0089	6604-0004-0089	Panevėžio r. sav. Senamiesčio k.
800	6604/0003:0510	4400-2080-6699	Panevėžio r. sav. Senamiesčio k.
801	6604/0004:0023	6604-0004-0023	Panevėžio r. sav. Senamiesčio k.

802	6604/0004:0125	4400-0130-5777	Panevėžio r. sav. Senamiesčio k.
803	6604/0004:0181	4400-1302-1511	Panevėžio r. sav. Senamiesčio k.
804	6604/0003:0304	4400-0757-7926	Panevėžio r. sav. Senamiesčio k.
805	6604/0004:0043	6604-0004-0043	Panevėžio r. sav. Senamiesčio k.
806	6604/0003:0352	4400-0920-7310	Panevėžio r. sav. Senamiesčio k.
807	6604/0003:0189	4400-0146-8375	Panevėžio r. sav. Senamiesčio k.
808	6604/0003:0035	6604-0003-0035	Panevėžio r. sav. Senamiesčio k.
809	6604/0003:0435	4400-1302-3493	Panevėžio r. sav. Senamiesčio k.
810	6604/0004:0187	4400-1941-4587	Panevėžio r. sav. Senamiesčio k.
811	6604/0003:0663	4400-3761-0900	Panevėžio r. sav. Senamiesčio k.
812	6604/0003:0491	4400-1964-8356	Panevėžio r. sav. Senamiesčio k.
813	6604/0004:0182	4400-1661-1504	Panevėžio r. sav. Senamiesčio k.
814	6604/0003:0336	4400-0858-7006	Panevėžio r. sav. Senamiesčio k.
815	6604/0004:0090	6604-0004-0090	Panevėžio r. sav. Senamiesčio k.
816	6604/0003:0167	4400-0017-9899	Panevėžio r. sav. Senamiesčio k.
817	6604/0004:0032	6604-0004-0032	Panevėžio r. sav. Senamiesčio k.
818	6604/0003:0169	4400-0018-2660	Panevėžio r. sav. Senamiesčio k.
819	6604/0004:0167	4400-1021-4603	Panevėžio r. sav. Senamiesčio k.
820	6604/0004:0091	6604-0004-0091	Panevėžio r. sav. Senamiesčio k.
821	6604/0004:0124	4400-0130-5622	Panevėžio r. sav. Senamiesčio k.
822	6604/0003:0196	4400-0130-5722	Panevėžio r. sav. Senamiesčio k.
823	6604/0004:0162	4400-0858-6774	Panevėžio r. sav. Senamiesčio k.
824	6674/0001:0065	6674-0001-0065	Panevėžio r. sav. Rimiškių k. Rimiškių g. 14
825	6674/0003:0137	4400-0028-8539	Panevėžio r. sav. Rimiškių k.
826	6674/0001:0011	6674-0001-0011	Panevėžio r. sav. Rimiškių k.
827	6674/0001:0131	4400-0028-8471	Panevėžio r. sav. Rimiškių k.
828	6674/0001:0093	6674-0001-0093	Panevėžio r. sav. Rimiškių k.
829	6674/0001:0113	6674-0001-0113	Panevėžio r. sav. Rimiškių k.
830	6674/0001:0071	6674-0001-0071	Panevėžio r. sav. Rimiškių k.
831	6674/0001:0096	6674-0001-0096	Panevėžio r. sav. Rimiškių k.
832	6674/0001:0043	6674-0001-0043	Panevėžio r. sav. Rimiškių k.
833	6674/0001:0035	6674-0001-0035	Panevėžio r. sav. Rimiškių k.
834	6674/0001:0221	4400-1133-0719	Panevėžio r. sav. Rimiškių k.
835	6674/0001:0095	6674-0001-0095	Panevėžio r. sav. Rimiškių k.
836	6674/0003:0138	4400-0028-8606	Panevėžio r. sav. Rimiškių k.
837	6674/0001:0130	4400-0028-8382	Panevėžio r. sav. Rimiškių k.
838	6674/0001:0047	6674-0001-0047	Panevėžio r. sav. Rimiškių k.
839	6674/0001:0036	6674-0001-0036	Panevėžio r. sav. Rimiškių k.
840	6674/0001:0089	6674-0001-0089	Panevėžio r. sav. Rimiškių k.
841	6674/0003:0139	4400-0028-8682	Panevėžio r. sav. Rimiškių k.
842	6674/0001:0225	4400-1671-0535	Panevėžio r. sav. Rimiškių k.

843	6665/0002:0316	4400-2288-1346	Panevėžio r. sav. Putiliškių k. 9
844	6665/0002:0276	4400-0721-1667	Panevėžio r. sav. Putiliškių k. 8
845	6665/0002:0016	6665-0002-0016	Panevėžio r. sav. Putiliškių k. 4A
846	6665/0001:0141	6665-0001-0141	Panevėžio r. sav. Putiliškių k. 10
847	6665/0002:0059	6665-0002-0059	Panevėžio r. sav. Putiliškių k.
848	6665/0002:0246	4400-0043-0876	Panevėžio r. sav. Putiliškių k.
849	6665/0002:0128	4400-4309-4468	Panevėžio r. sav. Putiliškių k.
850	6665/0002:0314	4400-2127-5104	Panevėžio r. sav. Putiliškių k.
851	6665/0002:0351	4400-5350-1625	Panevėžio r. sav. Putiliškių k.
852	6665/0001:0043	4400-2575-7400	Panevėžio r. sav. Putiliškių k.
853	6665/0002:0304	4400-1714-4313	Panevėžio r. sav. Putiliškių k.
854	6665/0002:0035	6665-0002-0035	Panevėžio r. sav. Putiliškių k.
855	6665/0002:0173	6665-0002-0173	Panevėžio r. sav. Putiliškių k.
856	6665/0002:0083	6665-0002-0083	Panevėžio r. sav. Putiliškių k.
857	6665/0002:0291	4400-1086-2607	Panevėžio r. sav. Putiliškių k.
858	6665/0002:0293	4400-1086-3670	Panevėžio r. sav. Putiliškių k.
859	6665/0002:0156	6665-0002-0156	Panevėžio r. sav. Putiliškių k.
860	6665/0002:0352	4400-5358-1772	Panevėžio r. sav. Putiliškių k.
861	6665/0002:0257	4400-0193-5282	Panevėžio r. sav. Putiliškių k.
862	6665/0002:0203	4400-2578-0285	Panevėžio r. sav. Putiliškių k.
863	6665/0002:0176	6665-0002-0176	Panevėžio r. sav. Putiliškių k.
864	6665/0002:0194	6665-0002-0194	Panevėžio r. sav. Putiliškių k.
865	6665/0002:0093	6665-0002-0093	Panevėžio r. sav. Putiliškių k.
866	6665/0001:0144	6665-0001-0144	Panevėžio r. sav. Putiliškių k.
867	6665/0002:0030	6665-0002-0030	Panevėžio r. sav. Putiliškių k.
868	6665/0002:0127	6665-0002-0127	Panevėžio r. sav. Putiliškių k.
869	6665/0002:0135	6665-0002-0135	Panevėžio r. sav. Putiliškių k.
870	6665/0002:0296	4400-1086-4412	Panevėžio r. sav. Putiliškių k.
871	6665/0002:0027	6665-0002-0027	Panevėžio r. sav. Putiliškių k.
872	6665/0002:0049	6665-0002-0049	Panevėžio r. sav. Putiliškių k.
873	6665/0002:0017	6665-0002-0017	Panevėžio r. sav. Putiliškių k.
874	6665/0002:0295	4400-1086-4067	Panevėžio r. sav. Putiliškių k.
875	6665/0002:0279	4400-0721-2431	Panevėžio r. sav. Putiliškių k.
876	6665/0002:0292	4400-1086-3091	Panevėžio r. sav. Putiliškių k.
877	6665/0002:0053	6665-0002-0053	Panevėžio r. sav. Putiliškių k.
878	6665/0001:0020	6665-0001-0020	Panevėžio r. sav. Putiliškių k.
879	6665/0002:0264	4400-2814-3159	Panevėžio r. sav. Putiliškių k.
880	6665/0002:0278	4400-0721-1845	Panevėžio r. sav. Putiliškių k.
881	6665/0002:0213	6665-0002-0213	Panevėžio r. sav. Putiliškių k.
882	6665/0002:0071	6665-0002-0071	Panevėžio r. sav. Putiliškių k.
883	6665/0002:0343	4400-4236-2987	Panevėžio r. sav. Putiliškių k.

884	6665/0001:0149	6665-0001-0149	Panevėžio r. sav. Putiliškių k.
885	6665/0002:0011	6665-0002-0011	Panevėžio r. sav. Putiliškių k.
886	6665/0002:0258	4400-0193-5406	Panevėžio r. sav. Putiliškių k.
887	6665/0002:0207	6665-0002-0207	Panevėžio r. sav. Putiliškių k.
888	6665/0002:0281	4400-0854-8907	Panevėžio r. sav. Putiliškių k.
889	6665/0002:0204	4400-2626-0566	Panevėžio r. sav. Putiliškių k.
890	6665/0002:0174	6665-0002-0174	Panevėžio r. sav. Putiliškių k.
891	6665/0002:0294	4400-1086-3848	Panevėžio r. sav. Putiliškių k.
892	6665/0002:0277	4400-0721-1756	Panevėžio r. sav. Putiliškių k.
893	6665/0002:0313	4400-2127-5076	Panevėžio r. sav. Putiliškių k.
894	6665/0002:0080	6665-0002-0080	Panevėžio r. sav. Putiliškių k.
895	6665/0002:0315	4400-2288-1183	Panevėžio r. sav. Putiliškių k.
896	6662/0002:0622	4400-2895-9302	Panevėžio r. sav. Pūkių k.
897	6662/0002:0299	4400-0040-1392	Panevėžio r. sav. Pūkių k.
898	6662/0002:0624	4400-2895-9379	Panevėžio r. sav. Pūkių k.
899	6662/0002:0623	4400-2895-9335	Panevėžio r. sav. Pūkių k.
900	6662/0002:0621	4400-2895-9288	Panevėžio r. sav. Pūkių k.
901	6662/0002:0620	4400-2895-9268	Panevėžio r. sav. Pūkių k.
902	6682/0003:0064	6682-0003-0064	Panevėžio r. sav. Pučekų k. 9
903	6682/0003:0068	6682-0003-0068	Panevėžio r. sav. Pučekų k. 8
904	6682/0003:0337	4400-0773-6412	Panevėžio r. sav. Pučekų k. 7
905	6682/0003:0321	4400-0618-8754	Panevėžio r. sav. Pučekų k. 10
906	6682/0003:0178	6682-0003-0178	Panevėžio r. sav. Pučekų k.
907	6682/0003:0072	6682-0003-0072	Panevėžio r. sav. Pučekų k.
908	6682/0003:0044	6682-0003-0044	Panevėžio r. sav. Pučekų k.
909	6682/0003:0394	4400-1644-8427	Panevėžio r. sav. Pučekų k.
910	6682/0003:0325	6682-0001-0054	Panevėžio r. sav. Pučekų k.
911	6640/0001:0120	6640-0001-0120	Panevėžio r. sav. Pučekų k.
912	6682/0003:0353	4400-0824-6837	Panevėžio r. sav. Pučekų k.
913	6682/0003:0038	6682-0003-0038	Panevėžio r. sav. Pučekų k.
914	6682/0003:0074	6682-0003-0074	Panevėžio r. sav. Pučekų k.
915	6640/0001:0177	6640-0001-0177	Panevėžio r. sav. Pučekų k.
916	6682/0003:0436	4400-5284-9013	Panevėžio r. sav. Pučekų k.
917	6682/0003:0289	4400-0329-7576	Panevėžio r. sav. Pučekų k.
918	6682/0003:0036	6682-0003-0036	Panevėžio r. sav. Pučekų k.
919	6682/0003:0392	4400-1601-4356	Panevėžio r. sav. Pučekų k.
920	6682/0003:0320	4400-0618-8721	Panevėžio r. sav. Pučekų k.
921	6682/0003:0063	6682-0003-0063	Panevėžio r. sav. Pučekų k.
922	6682/0003:0391	4400-1601-4134	Panevėžio r. sav. Pučekų k.
923	6682/0003:0031	6682-0003-0031	Panevėžio r. sav. Pučekų k.
924	6682/0003:0003	6682-0003-0003	Panevėžio r. sav. Pučekų k.

925	6682/0003:0264	6682-0003-0264	Panevėžio r. sav. Pučekų k.
926	6682/0003:0013	6682-0003-0013	Panevėžio r. sav. Pučekų k.
927	6682/0003:0135	6682-0003-0135	Panevėžio r. sav. Pučekų k.
928	6682/0003:0002	6682-0003-0002	Panevėžio r. sav. Pučekų k.
929	6682/0003:0437	4400-5284-9268	Panevėžio r. sav. Pučekų k.
930	6682/0003:0106	4400-4194-2972	Panevėžio r. sav. Pučekų k.
931	6682/0003:0311	4400-0524-2586	Panevėžio r. sav. Pučekų k.
932	6682/0003:0270	6682-0003-0270	Panevėžio r. sav. Pučekų k.
933	6682/0003:0393	4400-1615-3607	Panevėžio r. sav. Pučekų k.
934	6640/0001:0241	4400-5335-3310	Panevėžio r. sav. Pučekų k.
935	6682/0003:0290	4400-0329-7654	Panevėžio r. sav. Pučekų k.
936	6682/0003:0030	6682-0003-0030	Panevėžio r. sav. Pučekų k.
937	6682/0003:0423	4400-4193-4060	Panevėžio r. sav. Pučekų k.
938	6682/0003:0252	6682-0003-0252	Panevėžio r. sav. Pučekų k.
939	6682/0003:0338	4400-0773-6634	Panevėžio r. sav. Pučekų k.
940	6682/0003:0344	4400-2967-2222	Panevėžio r. sav. Pučekų k.
941	6682/0003:0054	6682-0003-0054	Panevėžio r. sav. Pučekų k.
942	6640/0001:0069	6640-0001-0069	Panevėžio r. sav. Pučekų k.
943	6682/0003:0090	6682-0003-0090	Panevėžio r. sav. Pučekų k.
944	6604/0028:0098	6604-0028-0098	Panevėžio r. sav. Plukių k. Vyšnių al. 9
945	6604/0028:0089	6604-0028-0089	Panevėžio r. sav. Plukių k. Vyšnių al. 8
946	6604/0028:0099	6604-0028-0099	Panevėžio r. sav. Plukių k. Vyšnių al. 7
947	6604/0028:0088	6604-0028-0088	Panevėžio r. sav. Plukių k. Vyšnių al. 6
948	6604/0028:0100	6604-0028-0100	Panevėžio r. sav. Plukių k. Vyšnių al. 5
949	6604/0028:0087	6604-0028-0087	Panevėžio r. sav. Plukių k. Vyšnių al. 4
950	6604/0028:0101	6604-0028-0101	Panevėžio r. sav. Plukių k. Vyšnių al. 3
951	6604/0028:0086	6604-0028-0086	Panevėžio r. sav. Plukių k. Vyšnių al. 2
952	6604/0028:0094	6604-0028-0094	Panevėžio r. sav. Plukių k. Vyšnių al. 18
953	6604/0028:0093	6604-0028-0093	Panevėžio r. sav. Plukių k. Vyšnių al. 16
954	6604/0028:0095	6604-0028-0095	Panevėžio r. sav. Plukių k. Vyšnių al. 15
955	6604/0028:0092	6604-0028-0092	Panevėžio r. sav. Plukių k. Vyšnių al. 14
956	6604/0028:0096	6604-0028-0096	Panevėžio r. sav. Plukių k. Vyšnių al. 13
957	6604/0028:0091	6604-0028-0091	Panevėžio r. sav. Plukių k. Vyšnių al. 12
958	6604/0028:0097	6604-0028-0097	Panevėžio r. sav. Plukių k. Vyšnių al. 11
959	6604/0028:0090	6604-0028-0090	Panevėžio r. sav. Plukių k. Vyšnių al. 10
960	6604/0028:0102	6604-0028-0102	Panevėžio r. sav. Plukių k. Vyšnių al. 1
961	6604/0029:0027	6604-0029-0027	Panevėžio r. sav. Plukių k. Vasarvydžio g. 9
962	6604/0029:0026	6604-0029-0026	Panevėžio r. sav. Plukių k. Vasarvydžio g. 7
963	6604/0029:0096	6604-0029-0096	Panevėžio r. sav. Plukių k. Vasarvydžio g. 24
964	6604/0029:0012	6604-0029-0012	Panevėžio r. sav. Plukių k. Vasarvydžio g. 22
965	6604/0029:0013	6604-0029-0013	Panevėžio r. sav. Plukių k. Vasarvydžio g. 20

966	6604/0029:0014	6604-0029-0014	Panevėžio r. sav. Plukių k. Vasarvydžio g. 18
967	6604/0029:0031	6604-0029-0031	Panevėžio r. sav. Plukių k. Vasarvydžio g. 17
968	6604/0029:0015	6604-0029-0015	Panevėžio r. sav. Plukių k. Vasarvydžio g. 16
969	6604/0029:0030	6604-0029-0030	Panevėžio r. sav. Plukių k. Vasarvydžio g. 15
970	6604/0029:0016	6604-0029-0016	Panevėžio r. sav. Plukių k. Vasarvydžio g. 14
971	6604/0029:0116	4400-1614-8151	Panevėžio r. sav. Plukių k. Vasarvydžio g. 13
972	6604/0029:0017	6604-0029-0017	Panevėžio r. sav. Plukių k. Vasarvydžio g. 12
973	6604/0029:0028	6604-0029-0028	Panevėžio r. sav. Plukių k. Vasarvydžio g. 11
974	6604/0031:0005	6604-0031-0005	Panevėžio r. sav. Plukių k. Užuvėjos g. 9
975	6604/0031:0004	6604-0031-0004	Panevėžio r. sav. Plukių k. Užuvėjos g. 7
976	6604/0031:0003	6604-0031-0003	Panevėžio r. sav. Plukių k. Užuvėjos g. 5
977	6604/0031:0002	6604-0031-0002	Panevėžio r. sav. Plukių k. Užuvėjos g. 3
978	6604/0031:0104	6604-0031-0104	Panevėžio r. sav. Plukių k. Užuvėjos g. 2
979	6604/0031:0009	6604-0031-0009	Panevėžio r. sav. Plukių k. Užuvėjos g. 17
980	6604/0031:0008	6604-0031-0008	Panevėžio r. sav. Plukių k. Užuvėjos g. 15
981	6604/0031:0007	6604-0031-0007	Panevėžio r. sav. Plukių k. Užuvėjos g. 13
982	6604/0031:0006	6604-0031-0006	Panevėžio r. sav. Plukių k. Užuvėjos g. 11
983	6604/0031:0001	6604-0031-0001	Panevėžio r. sav. Plukių k. Užuvėjos g. 1
984	6604/0030:0202	6604-0030-0202	Panevėžio r. sav. Plukių k. Upelio g. 9
985	6604/0030:0194	6604-0030-0194	Panevėžio r. sav. Plukių k. Upelio g. 8
986	6604/0030:0201	6604-0030-0201	Panevėžio r. sav. Plukių k. Upelio g. 7
987	6604/0030:0195	6604-0030-0195	Panevėžio r. sav. Plukių k. Upelio g. 6
988	6604/0030:0200	6604-0030-0200	Panevėžio r. sav. Plukių k. Upelio g. 5
989	6604/0030:0196	6604-0030-0196	Panevėžio r. sav. Plukių k. Upelio g. 4
990	6604/0030:0181	6604-0030-0181	Panevėžio r. sav. Plukių k. Upelio g. 34
991	6604/0030:0182	6604-0030-0182	Panevėžio r. sav. Plukių k. Upelio g. 32
992	6604/0030:0213	6604-0030-0213	Panevėžio r. sav. Plukių k. Upelio g. 31
993	6604/0030:0183	6604-0030-0183	Panevėžio r. sav. Plukių k. Upelio g. 30
994	6604/0030:0199	6604-0030-0199	Panevėžio r. sav. Plukių k. Upelio g. 3
995	6604/0030:0212	6604-0030-0212	Panevėžio r. sav. Plukių k. Upelio g. 29
996	6604/0030:0184	6604-0030-0184	Panevėžio r. sav. Plukių k. Upelio g. 28
997	6604/0030:0211	6604-0030-0211	Panevėžio r. sav. Plukių k. Upelio g. 27
998	6604/0030:0185	6604-0030-0185	Panevėžio r. sav. Plukių k. Upelio g. 26
999	6604/0030:0210	6604-0030-0210	Panevėžio r. sav. Plukių k. Upelio g. 25
1000	6604/0030:0186	6604-0030-0186	Panevėžio r. sav. Plukių k. Upelio g. 24
1001	6604/0030:0209	6604-0030-0209	Panevėžio r. sav. Plukių k. Upelio g. 23
1002	6604/0030:0187	6604-0030-0187	Panevėžio r. sav. Plukių k. Upelio g. 22
1003	6604/0030:0208	6604-0030-0208	Panevėžio r. sav. Plukių k. Upelio g. 21
1004	6604/0030:0188	6604-0030-0188	Panevėžio r. sav. Plukių k. Upelio g. 20
1005	6604/0030:0197	6604-0030-0197	Panevėžio r. sav. Plukių k. Upelio g. 2
1006	6604/0030:0207	6604-0030-0207	Panevėžio r. sav. Plukių k. Upelio g. 19

1007	6604/0030:0189	6604-0030-0189	Panevėžio r. sav. Plukių k. Upelio g. 18
1008	6604/0030:0206	6604-0030-0206	Panevėžio r. sav. Plukių k. Upelio g. 17
1009	6604/0030:0190	6604-0030-0190	Panevėžio r. sav. Plukių k. Upelio g. 16
1010	6604/0030:0205	6604-0030-0205	Panevėžio r. sav. Plukių k. Upelio g. 15
1011	6604/0030:0191	6604-0030-0191	Panevėžio r. sav. Plukių k. Upelio g. 14
1012	6604/0030:0204	6604-0030-0204	Panevėžio r. sav. Plukių k. Upelio g. 13
1013	6604/0030:0192	6604-0030-0192	Panevėžio r. sav. Plukių k. Upelio g. 12
1014	6604/0030:0203	6604-0030-0203	Panevėžio r. sav. Plukių k. Upelio g. 11
1015	6604/0030:0193	6604-0030-0193	Panevėžio r. sav. Plukių k. Upelio g. 10
1016	6604/0030:0219	4400-0430-3500	Panevėžio r. sav. Plukių k. Upelio g. 1
1017	6604/0031:0075	6604-0031-0075	Panevėžio r. sav. Plukių k. Sodininkų g. 21
1018	6604/0031:0105	6604-0031-0105	Panevėžio r. sav. Plukių k. Sodininkų g. 19
1019	6604/0030:0227	4400-2171-4767	Panevėžio r. sav. Plukių k. Sodininkų g. 17
1020	6604/0027:0075	6604-0027-0075	Panevėžio r. sav. Plukių k. Slyvų g. 6
1021	6604/0027:0070	6604-0027-0070	Panevėžio r. sav. Plukių k. Slyvų g. 4
1022	6604/0027:0068	6604-0027-0068	Panevėžio r. sav. Plukių k. Slyvų g. 27
1023	6604/0027:0063	6604-0027-0063	Panevėžio r. sav. Plukių k. Slyvų g. 25
1024	6604/0027:0069	6604-0027-0069	Panevėžio r. sav. Plukių k. Slyvų g. 2
1025	6604/0028:0052	6604-0028-0052	Panevėžio r. sav. Plukių k. Slyvų al. 7
1026	6604/0028:0107	6604-0028-0107	Panevėžio r. sav. Plukių k. Slyvų al. 6
1027	6604/0028:0045	6604-0028-0045	Panevėžio r. sav. Plukių k. Slyvų al. 5
1028	6604/0028:0106	6604-0028-0106	Panevėžio r. sav. Plukių k. Slyvų al. 4
1029	6604/0028:0044	6604-0028-0044	Panevėžio r. sav. Plukių k. Slyvų al. 3
1030	6604/0028:0105	6604-0028-0105	Panevėžio r. sav. Plukių k. Slyvų al. 2
1031	6604/0028:0037	6604-0028-0037	Panevėžio r. sav. Plukių k. Slyvų al. 1
1032	6604/0031:0100	6604-0031-0100	Panevėžio r. sav. Plukių k. Siesarčio g. 8
1033	6604/0031:0093	6604-0031-0093	Panevėžio r. sav. Plukių k. Siesarčio g. 7
1034	6604/0031:0101	6604-0031-0101	Panevėžio r. sav. Plukių k. Siesarčio g. 6
1035	6604/0031:0094	6604-0031-0094	Panevėžio r. sav. Plukių k. Siesarčio g. 5
1036	6604/0031:0102	6604-0031-0102	Panevėžio r. sav. Plukių k. Siesarčio g. 4
1037	6604/0031:0095	6604-0031-0095	Panevėžio r. sav. Plukių k. Siesarčio g. 3
1038	6604/0031:0103	6604-0031-0103	Panevėžio r. sav. Plukių k. Siesarčio g. 2
1039	6604/0031:0096	6604-0031-0096	Panevėžio r. sav. Plukių k. Siesarčio g. 16
1040	6604/0031:0097	6604-0031-0097	Panevėžio r. sav. Plukių k. Siesarčio g. 14
1041	6604/0031:0098	6604-0031-0098	Panevėžio r. sav. Plukių k. Siesarčio g. 12
1042	6604/0031:0099	6604-0031-0099	Panevėžio r. sav. Plukių k. Siesarčio g. 10
1043	6604/0031:0107	6604-0031-0107	Panevėžio r. sav. Plukių k. Siesarčio g. 1
1044	6604/0031:0022	6604-0031-0022	Panevėžio r. sav. Plukių k. Sedulos g. 9
1045	6604/0031:0013	6604-0031-0013	Panevėžio r. sav. Plukių k. Sedulos g. 8
1046	6604/0031:0021	6604-0031-0021	Panevėžio r. sav. Plukių k. Sedulos g. 7
1047	6604/0031:0012	6604-0031-0012	Panevėžio r. sav. Plukių k. Sedulos g. 6

1048	6604/0031:0020	6604-0031-0020	Panevėžio r. sav. Plukių k. Sedulos g. 5
1049	6604/0031:0011	6604-0031-0011	Panevėžio r. sav. Plukių k. Sedulos g. 4
1050	6604/0031:0034	6604-0031-0034	Panevėžio r. sav. Plukių k. Sedulos g. 33
1051	6604/0031:0033	6604-0031-0033	Panevėžio r. sav. Plukių k. Sedulos g. 31
1052	6604/0031:0019	6604-0031-0019	Panevėžio r. sav. Plukių k. Sedulos g. 3
1053	6604/0031:0032	6604-0031-0032	Panevėžio r. sav. Plukių k. Sedulos g. 29
1054	6604/0031:0031	6604-0031-0031	Panevėžio r. sav. Plukių k. Sedulos g. 27
1055	6604/0031:0030	6604-0031-0030	Panevėžio r. sav. Plukių k. Sedulos g. 25
1056	6604/0031:0029	6604-0031-0029	Panevėžio r. sav. Plukių k. Sedulos g. 23
1057	6604/0031:0028	6604-0031-0028	Panevėžio r. sav. Plukių k. Sedulos g. 21
1058	6604/0031:0010	6604-0031-0010	Panevėžio r. sav. Plukių k. Sedulos g. 2
1059	6604/0031:0027	6604-0031-0027	Panevėžio r. sav. Plukių k. Sedulos g. 19
1060	6604/0031:0026	6604-0031-0026	Panevėžio r. sav. Plukių k. Sedulos g. 17
1061	6604/0031:0017	6604-0031-0017	Panevėžio r. sav. Plukių k. Sedulos g. 16
1062	6604/0031:0025	6604-0031-0025	Panevėžio r. sav. Plukių k. Sedulos g. 15
1063	6604/0031:0016	6604-0031-0016	Panevėžio r. sav. Plukių k. Sedulos g. 14
1064	6604/0031:0024	6604-0031-0024	Panevėžio r. sav. Plukių k. Sedulos g. 13
1065	6604/0031:0015	6604-0031-0015	Panevėžio r. sav. Plukių k. Sedulos g. 12
1066	6604/0031:0023	6604-0031-0023	Panevėžio r. sav. Plukių k. Sedulos g. 11
1067	6604/0031:0014	6604-0031-0014	Panevėžio r. sav. Plukių k. Sedulos g. 10
1068	6604/0031:0018	6604-0031-0018	Panevėžio r. sav. Plukių k. Sedulos g. 1
1069	6604/0029:0062	6604-0029-0062	Panevėžio r. sav. Plukių k. Saulėtekio g. 9
1070	6604/0029:0054	6604-0029-0054	Panevėžio r. sav. Plukių k. Saulėtekio g. 8
1071	6604/0029:0061	6604-0029-0061	Panevėžio r. sav. Plukių k. Saulėtekio g. 7
1072	6604/0029:0050	6604-0029-0050	Panevėžio r. sav. Plukių k. Saulėtekio g. 16
1073	6604/0029:0051	6604-0029-0051	Panevėžio r. sav. Plukių k. Saulėtekio g. 14
1074	6604/0029:0052	6604-0029-0052	Panevėžio r. sav. Plukių k. Saulėtekio g. 12
1075	6604/0029:0063	6604-0029-0063	Panevėžio r. sav. Plukių k. Saulėtekio g. 11
1076	6604/0029:0053	6604-0029-0053	Panevėžio r. sav. Plukių k. Saulėtekio g. 10
1077	6604/0028:0081	6604-0028-0081	Panevėžio r. sav. Plukių k. Saulės al. 29
1078	6604/0027:0067	6604-0027-0067	Panevėžio r. sav. Plukių k. Saulės al. 28
1079	6604/0028:0080	6604-0028-0080	Panevėžio r. sav. Plukių k. Saulės al. 27
1080	6604/0027:0077	6619-0002-0047	Panevėžio r. sav. Plukių k. Saulės al. 26
1081	6604/0028:0073	6604-0028-0073	Panevėžio r. sav. Plukių k. Saulės al. 25
1082	6604/0028:0072	6604-0028-0072	Panevėžio r. sav. Plukių k. Saulės al. 23A
1083	6604/0028:0065	6604-0028-0065	Panevėžio r. sav. Plukių k. Saulės al. 23
1084	6604/0028:0064	6604-0028-0064	Panevėžio r. sav. Plukių k. Saulės al. 21
1085	6604/0028:0109	6604-0028-0109	Panevėžio r. sav. Plukių k. Saulės al. 19
1086	6604/0029:0094	6604-0029-0094	Panevėžio r. sav. Plukių k. Saulėlydžio g. 25
1087	6604/0029:0011	6604-0029-0011	Panevėžio r. sav. Plukių k. Saulėlydžio g. 23
1088	6604/0029:0010	6604-0029-0010	Panevėžio r. sav. Plukių k. Saulėlydžio g. 21

1089	6604/0029:0009	6604-0029-0009	Panevėžio r. sav. Plukių k. Saulėlydžio g. 19
1090	6604/0029:0008	6604-0029-0008	Panevėžio r. sav. Plukių k. Saulėlydžio g. 17
1091	6604/0029:0007	6604-0029-0007	Panevėžio r. sav. Plukių k. Saulėlydžio g. 15
1092	6604/0029:0006	6604-0029-0006	Panevėžio r. sav. Plukių k. Saulėlydžio g. 13
1093	6604/0028:0123	6604-0028-0123	Panevėžio r. sav. Plukių k. Rožių al. 38
1094	6604/0028:0122	6604-0028-0122	Panevėžio r. sav. Plukių k. Rožių al. 36
1095	6604/0028:0108	6604-0028-0108	Panevėžio r. sav. Plukių k. Rožių al. 34
1096	6604/0028:0083	6604-0028-0083	Panevėžio r. sav. Plukių k. Rožių al. 33
1097	6604/0028:0082	6604-0028-0082	Panevėžio r. sav. Plukių k. Rožių al. 32
1098	6604/0028:0118	6604-0028-0118	Panevėžio r. sav. Plukių k. Rožių al. 31
1099	6604/0028:0079	6604-0028-0079	Panevėžio r. sav. Plukių k. Rožių al. 30
1100	6604/0028:0078	6604-0028-0078	Panevėžio r. sav. Plukių k. Rožių al. 29
1101	6604/0028:0074	6604-0028-0074	Panevėžio r. sav. Plukių k. Rožių al. 28
1102	6604/0028:0075	6604-0028-0075	Panevėžio r. sav. Plukių k. Rožių al. 27
1103	6604/0028:0071	6604-0028-0071	Panevėžio r. sav. Plukių k. Rožių al. 26
1104	6604/0028:0157	4400-1059-2020	Panevėžio r. sav. Plukių k. Rožių al. 25
1105	6604/0028:0066	6604-0028-0066	Panevėžio r. sav. Plukių k. Rožių al. 24
1106	6604/0028:0067	6604-0028-0067	Panevėžio r. sav. Plukių k. Rožių al. 23
1107	6604/0028:0063	6604-0028-0063	Panevėžio r. sav. Plukių k. Rožių al. 22
1108	6604/0028:0062	6604-0028-0062	Panevėžio r. sav. Plukių k. Rožių al. 21
1109	6604/0028:0110	6604-0028-0110	Panevėžio r. sav. Plukių k. Rožių al. 20
1110	6604/0028:0111	6604-0028-0111	Panevėžio r. sav. Plukių k. Rožių al. 19
1111	6604/0029:0088	6604-0029-0088	Panevėžio r. sav. Plukių k. Rytmečio g. 9
1112	6604/0029:0036	6604-0029-0036	Panevėžio r. sav. Plukių k. Rytmečio g. 8
1113	6604/0029:0037	6604-0029-0037	Panevėžio r. sav. Plukių k. Rytmečio g. 6
1114	6604/0029:0048	6604-0029-0048	Panevėžio r. sav. Plukių k. Rytmečio g. 17
1115	6604/0029:0032	6604-0029-0032	Panevėžio r. sav. Plukių k. Rytmečio g. 16
1116	6604/0029:0047	6604-0029-0047	Panevėžio r. sav. Plukių k. Rytmečio g. 15
1117	6604/0029:0033	6604-0029-0033	Panevėžio r. sav. Plukių k. Rytmečio g. 14
1118	6604/0029:0046	6604-0029-0046	Panevėžio r. sav. Plukių k. Rytmečio g. 13
1119	6604/0029:0034	6604-0029-0034	Panevėžio r. sav. Plukių k. Rytmečio g. 12
1120	6604/0029:0045	6604-0029-0045	Panevėžio r. sav. Plukių k. Rytmečio g. 11
1121	6604/0029:0035	6604-0029-0035	Panevėžio r. sav. Plukių k. Rytmečio g. 10
1122	6604/0031:0057	6604-0031-0057	Panevėžio r. sav. Plukių k. Pušies g. 9
1123	6604/0031:0037	6604-0031-0037	Panevėžio r. sav. Plukių k. Pušies g. 8
1124	6604/0031:0056	6604-0031-0056	Panevėžio r. sav. Plukių k. Pušies g. 7
1125	6604/0031:0036	6604-0031-0036	Panevėžio r. sav. Plukių k. Pušies g. 6
1126	6604/0031:0055	6604-0031-0055	Panevėžio r. sav. Plukių k. Pušies g. 5
1127	6604/0031:0074	6604-0031-0074	Panevėžio r. sav. Plukių k. Pušies g. 43
1128	6604/0031:0073	6604-0031-0073	Panevėžio r. sav. Plukių k. Pušies g. 41
1129	6604/0031:0051	6604-0031-0051	Panevėžio r. sav. Plukių k. Pušies g. 40

1130	6604/0031:0035	6604-0031-0035	Panevėžio r. sav. Plukių k. Pušies g. 4
1131	6604/0031:0072	6604-0031-0072	Panevėžio r. sav. Plukių k. Pušies g. 39
1132	6604/0031:0050	6604-0031-0050	Panevėžio r. sav. Plukių k. Pušies g. 38
1133	6604/0031:0071	6604-0031-0071	Panevėžio r. sav. Plukių k. Pušies g. 37
1134	6604/0031:0049	6604-0031-0049	Panevėžio r. sav. Plukių k. Pušies g. 36
1135	6604/0031:0070	6604-0031-0070	Panevėžio r. sav. Plukių k. Pušies g. 35
1136	6604/0031:0048	6604-0031-0048	Panevėžio r. sav. Plukių k. Pušies g. 34
1137	6604/0031:0069	6604-0031-0069	Panevėžio r. sav. Plukių k. Pušies g. 33
1138	6604/0031:0047	6604-0031-0047	Panevėžio r. sav. Plukių k. Pušies g. 32
1139	6604/0031:0068	6604-0031-0068	Panevėžio r. sav. Plukių k. Pušies g. 31
1140	6604/0031:0046	6604-0031-0046	Panevėžio r. sav. Plukių k. Pušies g. 30
1141	6604/0031:0054	6604-0031-0054	Panevėžio r. sav. Plukių k. Pušies g. 3
1142	6604/0031:0109	4400-2230-6189	Panevėžio r. sav. Plukių k. Pušies g. 2A
1143	6604/0031:0067	6604-0031-0067	Panevėžio r. sav. Plukių k. Pušies g. 29
1144	6604/0031:0092	6604-0031-0092	Panevėžio r. sav. Plukių k. Pušies g. 28
1145	6604/0031:0066	6604-0031-0066	Panevėžio r. sav. Plukių k. Pušies g. 27
1146	6604/0031:0045	6604-0031-0045	Panevėžio r. sav. Plukių k. Pušies g. 26
1147	6604/0031:0065	6604-0031-0065	Panevėžio r. sav. Plukių k. Pušies g. 25
1148	6604/0031:0044	6604-0031-0044	Panevėžio r. sav. Plukių k. Pušies g. 24
1149	6604/0031:0064	6604-0031-0064	Panevėžio r. sav. Plukių k. Pušies g. 23
1150	6604/0031:0043	6604-0031-0043	Panevėžio r. sav. Plukių k. Pušies g. 22
1151	6604/0031:0063	6604-0031-0063	Panevėžio r. sav. Plukių k. Pušies g. 21
1152	6604/0031:0042	6604-0031-0042	Panevėžio r. sav. Plukių k. Pušies g. 20
1153	6604/0031:0052	6604-0031-0052	Panevėžio r. sav. Plukių k. Pušies g. 2
1154	6604/0031:0062	6604-0031-0062	Panevėžio r. sav. Plukių k. Pušies g. 19
1155	6604/0031:0110	4400-2240-3450	Panevėžio r. sav. Plukių k. Pušies g. 18
1156	6604/0031:0061	6604-0031-0061	Panevėžio r. sav. Plukių k. Pušies g. 17
1157	6604/0031:0041	6604-0031-0041	Panevėžio r. sav. Plukių k. Pušies g. 16
1158	6604/0031:0113	4400-4882-2202	Panevėžio r. sav. Plukių k. Pušies g. 15
1159	6604/0031:0040	6604-0031-0040	Panevėžio r. sav. Plukių k. Pušies g. 14
1160	6604/0031:0059	6604-0031-0059	Panevėžio r. sav. Plukių k. Pušies g. 13
1161	6604/0031:0039	6604-0031-0039	Panevėžio r. sav. Plukių k. Pušies g. 12
1162	6604/0031:0058	6604-0031-0058	Panevėžio r. sav. Plukių k. Pušies g. 11
1163	6604/0031:0038	6604-0031-0038	Panevėžio r. sav. Plukių k. Pušies g. 10
1164	6604/0031:0108	4400-2230-6045	Panevėžio r. sav. Plukių k. Pušies g. 1
1165	6604/0030:0136	6604-0030-0136	Panevėžio r. sav. Plukių k. Pienių g. 46
1166	6604/0030:0137	6604-0030-0137	Panevėžio r. sav. Plukių k. Pienių g. 44
1167	6604/0030:0180	6604-0030-0180	Panevėžio r. sav. Plukių k. Pienių g. 43
1168	6604/0030:0138	6604-0030-0138	Panevėžio r. sav. Plukių k. Pienių g. 42
1169	6604/0030:0179	6604-0030-0179	Panevėžio r. sav. Plukių k. Pienių g. 41
1170	6604/0030:0178	6604-0030-0178	Panevėžio r. sav. Plukių k. Pienių g. 39

1171	6604/0030:0016	4400-4852-2449	Panevėžio r. sav. Plukių k. Pienių g. 37
1172	6604/0030:0176	6604-0030-0176	Panevėžio r. sav. Plukių k. Pienių g. 35
1173	6604/0030:0175	6604-0030-0175	Panevėžio r. sav. Plukių k. Pienių g. 33
1174	6604/0030:0174	6604-0030-0174	Panevėžio r. sav. Plukių k. Pienių g. 31
1175	6604/0030:0173	6604-0030-0173	Panevėžio r. sav. Plukių k. Pienių g. 29
1176	6604/0030:0172	6604-0030-0172	Panevėžio r. sav. Plukių k. Pienių g. 27
1177	6604/0030:0171	6604-0030-0171	Panevėžio r. sav. Plukių k. Pienių g. 25
1178	6604/0030:0170	6604-0030-0170	Panevėžio r. sav. Plukių k. Pienių g. 23
1179	6604/0030:0169	6604-0030-0169	Panevėžio r. sav. Plukių k. Pienių g. 21
1180	6604/0029:0049	6604-0029-0049	Panevėžio r. sav. Plukių k. Mėnesienos g. 9
1181	6604/0029:0103	6604-0029-0103	Panevėžio r. sav. Plukių k. Mėnesienos g. 8
1182	6604/0029:0099	6604-0029-0099	Panevėžio r. sav. Plukių k. Mėnesienos g. 7
1183	6604/0029:0102	6604-0029-0102	Panevėžio r. sav. Plukių k. Mėnesienos g. 6
1184	6604/0029:0121	4400-5094-6128	Panevėžio r. sav. Plukių k. Mėnesienos g. 54A
1185	6604/0029:0084	6604-0029-0084	Panevėžio r. sav. Plukių k. Mėnesienos g. 54
1186	6604/0029:0087	6604-0029-0087	Panevėžio r. sav. Plukių k. Mėnesienos g. 52A
1187	6604/0029:0092	6604-0029-0092	Panevėžio r. sav. Plukių k. Mėnesienos g. 52
1188	6604/0029:0120	4400-5083-6636	Panevėžio r. sav. Plukių k. Mėnesienos g. 50
1189	6604/0029:0098	6604-0029-0098	Panevėžio r. sav. Plukių k. Mėnesienos g. 5
1190	6604/0029:0082	6604-0029-0082	Panevėžio r. sav. Plukių k. Mėnesienos g. 48
1191	6604/0029:0081	6604-0029-0081	Panevėžio r. sav. Plukių k. Mėnesienos g. 46
1192	6604/0029:0080	6604-0029-0080	Panevėžio r. sav. Plukių k. Mėnesienos g. 44
1193	6604/0029:0079	6604-0029-0079	Panevėžio r. sav. Plukių k. Mėnesienos g. 42
1194	6604/0029:0078	6604-0029-0078	Panevėžio r. sav. Plukių k. Mėnesienos g. 40
1195	6604/0029:0118	4400-4086-3207	Panevėžio r. sav. Plukių k. Mėnesienos g. 4
1196	6604/0029:0077	6604-0029-0077	Panevėžio r. sav. Plukių k. Mėnesienos g. 38
1197	6604/0029:0115	6604-0029-0115	Panevėžio r. sav. Plukių k. Mėnesienos g. 36
1198	6604/0029:0110	6604-0029-0110	Panevėžio r. sav. Plukių k. Mėnesienos g. 32
1199	6604/0029:0112	6604-0029-0112	Panevėžio r. sav. Plukių k. Mėnesienos g. 30
1200	6604/0029:0097	6604-0029-0097	Panevėžio r. sav. Plukių k. Mėnesienos g. 3
1201	6604/0029:0111	6604-0029-0111	Panevėžio r. sav. Plukių k. Mėnesienos g. 28
1202	6604/0029:0113	6604-0029-0113	Panevėžio r. sav. Plukių k. Mėnesienos g. 26
1203	6604/0029:0114	6604-0029-0114	Panevėžio r. sav. Plukių k. Mėnesienos g. 24
1204	6604/0029:0090	6604-0029-0090	Panevėžio r. sav. Plukių k. Mėnesienos g. 22
1205	6604/0029:0109	6604-0029-0109	Panevėžio r. sav. Plukių k. Mėnesienos g. 20
1206	6604/0029:0119	4400-4119-3300	Panevėžio r. sav. Plukių k. Mėnesienos g. 2
1207	6604/0029:0074	6604-0029-0074	Panevėžio r. sav. Plukių k. Mėnesienos g. 19
1208	6604/0029:0108	6604-0029-0108	Panevėžio r. sav. Plukių k. Mėnesienos g. 18
1209	6604/0029:0075	6604-0029-0075	Panevėžio r. sav. Plukių k. Mėnesienos g. 17
1210	6604/0029:0107	6604-0029-0107	Panevėžio r. sav. Plukių k. Mėnesienos g. 16
1211	6604/0029:0076	6604-0029-0076	Panevėžio r. sav. Plukių k. Mėnesienos g. 15

1212	6604/0029:0106	6604-0029-0106	Panevėžio r. sav. Plukių k. Mėnesienos g. 14
1213	6604/0029:0065	6604-0029-0065	Panevėžio r. sav. Plukių k. Mėnesienos g. 13
1214	6604/0029:0105	6604-0029-0105	Panevėžio r. sav. Plukių k. Mėnesienos g. 12
1215	6604/0029:0064	6604-0029-0064	Panevėžio r. sav. Plukių k. Mėnesienos g. 11
1216	6604/0029:0104	6604-0029-0104	Panevėžio r. sav. Plukių k. Mėnesienos g. 10
1217	6604/0029:0095	6604-0029-0095	Panevėžio r. sav. Plukių k. Mėnesienos g. 1
1218	6604/0032:0019	6604-0032-0019	Panevėžio r. sav. Plukių k. Lakštingalų g. 8
1219	6604/0032:0018	6604-0032-0018	Panevėžio r. sav. Plukių k. Lakštingalų g. 6
1220	6604/0032:0017	6604-0032-0017	Panevėžio r. sav. Plukių k. Lakštingalų g. 4
1221	6604/0032:0025	6604-0032-0025	Panevėžio r. sav. Plukių k. Lakštingalų g. 3
1222	6604/0032:0016	6604-0032-0016	Panevėžio r. sav. Plukių k. Lakštingalų g. 2
1223	6604/0032:0020	6604-0032-0020	Panevėžio r. sav. Plukių k. Lakštingalų g. 10
1224	6604/0032:0026	6604-0032-0026	Panevėžio r. sav. Plukių k. Lakštingalų g. 1
1225	6604/0032:0011	6604-0032-0011	Panevėžio r. sav. Plukių k. Kregždžių g. 9
1226	6604/0032:0004	6604-0032-0004	Panevėžio r. sav. Plukių k. Kregždžių g. 8
1227	6604/0032:0012	6604-0032-0012	Panevėžio r. sav. Plukių k. Kregždžių g. 7
1228	6604/0032:0003	6604-0032-0003	Panevėžio r. sav. Plukių k. Kregždžių g. 6
1229	6604/0032:0013	6604-0032-0013	Panevėžio r. sav. Plukių k. Kregždžių g. 5
1230	6604/0032:0002	6604-0032-0002	Panevėžio r. sav. Plukių k. Kregždžių g. 4
1231	6604/0032:0014	6604-0032-0014	Panevėžio r. sav. Plukių k. Kregždžių g. 3
1232	6604/0032:0001	6604-0032-0001	Panevėžio r. sav. Plukių k. Kregždžių g. 2
1233	6604/0032:0008	6604-0032-0008	Panevėžio r. sav. Plukių k. Kregždžių g. 16
1234	6604/0032:0007	6604-0032-0007	Panevėžio r. sav. Plukių k. Kregždžių g. 14
1235	6604/0032:0006	6604-0032-0006	Panevėžio r. sav. Plukių k. Kregždžių g. 12
1236	6604/0032:0010	6604-0032-0010	Panevėžio r. sav. Plukių k. Kregždžių g. 11
1237	6604/0032:0015	6604-0032-0015	Panevėžio r. sav. Plukių k. Kregždžių g. 1
1238	6604/0032:0049	6604-0032-0049	Panevėžio r. sav. Plukių k. Jurginų g. 7
1239	6604/0032:0044	6604-0032-0044	Panevėžio r. sav. Plukių k. Jurginų g. 6
1240	6604/0032:0051	6604-0032-0051	Panevėžio r. sav. Plukių k. Jurginų g. 5
1241	6604/0032:0052	6604-0032-0052	Panevėžio r. sav. Plukių k. Jurginų g. 3
1242	6604/0032:0055	6604-0032-0055	Panevėžio r. sav. Plukių k. Jurginų g. 1
1243	6604/0029:0073	6604-0029-0073	Panevėžio r. sav. Plukių k. Jubiliejinė g. 10
1244	6604/0028:0125	6604-0028-0125	Panevėžio r. sav. Plukių k. Eglyno al. 9
1245	6604/0028:0025	4400-5378-3225	Panevėžio r. sav. Plukių k. Eglyno al. 8
1246	6604/0028:0124	6604-0028-0124	Panevėžio r. sav. Plukių k. Eglyno al. 7
1247	6604/0028:0136	6604-0028-0136	Panevėžio r. sav. Plukių k. Eglyno al. 6
1248	6604/0028:0121	6604-0028-0121	Panevėžio r. sav. Plukių k. Eglyno al. 5
1249	6604/0028:0154	6604-0028-0154	Panevėžio r. sav. Plukių k. Eglyno al. 42
1250	6604/0028:0153	6604-0028-0153	Panevėžio r. sav. Plukių k. Eglyno al. 40
1251	6604/0028:0135	6604-0028-0135	Panevėžio r. sav. Plukių k. Eglyno al. 4
1252	6604/0028:0152	6604-0028-0152	Panevėžio r. sav. Plukių k. Eglyno al. 38

1253	6604/0028:0151	6604-0028-0151	Panevėžio r. sav. Plukių k. Eglyno al. 36
1254	6604/0028:0150	6604-0028-0150	Panevėžio r. sav. Plukių k. Eglyno al. 34
1255	6604/0028:0149	6604-0028-0149	Panevėžio r. sav. Plukių k. Eglyno al. 32
1256	6604/0028:0148	6604-0028-0148	Panevėžio r. sav. Plukių k. Eglyno al. 30
1257	6604/0028:0120	6604-0028-0120	Panevėžio r. sav. Plukių k. Eglyno al. 3
1258	6604/0028:0147	6604-0028-0147	Panevėžio r. sav. Plukių k. Eglyno al. 28
1259	6604/0028:0146	6604-0028-0146	Panevėžio r. sav. Plukių k. Eglyno al. 26
1260	6604/0028:0137	4400-5643-5668	Panevėžio r. sav. Plukių k. Eglyno al. 25
1261	6604/0028:0145	6604-0028-0145	Panevėžio r. sav. Plukių k. Eglyno al. 24
1262	6604/0028:0070	4400-5347-6101	Panevėžio r. sav. Plukių k. Eglyno al. 23A
1263	6604/0028:0133	4400-5433-8286	Panevėžio r. sav. Plukių k. Eglyno al. 23
1264	6604/0028:0144	6604-0028-0144	Panevėžio r. sav. Plukių k. Eglyno al. 22
1265	6604/0028:0131	6604-0028-0131	Panevėžio r. sav. Plukių k. Eglyno al. 21
1266	6604/0028:0143	6604-0028-0143	Panevėžio r. sav. Plukių k. Eglyno al. 20
1267	6604/0028:0134	6604-0028-0134	Panevėžio r. sav. Plukių k. Eglyno al. 2
1268	6604/0028:0130	6604-0028-0130	Panevėžio r. sav. Plukių k. Eglyno al. 19
1269	6604/0028:0142	6604-0028-0142	Panevėžio r. sav. Plukių k. Eglyno al. 18
1270	6604/0028:0129	6604-0028-0129	Panevėžio r. sav. Plukių k. Eglyno al. 17
1271	6604/0028:0141	6604-0028-0141	Panevėžio r. sav. Plukių k. Eglyno al. 16
1272	6604/0028:0128	6604-0028-0128	Panevėžio r. sav. Plukių k. Eglyno al. 15
1273	6604/0028:0140	6604-0028-0140	Panevėžio r. sav. Plukių k. Eglyno al. 14
1274	6604/0028:0127	6604-0028-0127	Panevėžio r. sav. Plukių k. Eglyno al. 13
1275	6604/0028:0139	6604-0028-0139	Panevėžio r. sav. Plukių k. Eglyno al. 12
1276	6604/0028:0126	6604-0028-0126	Panevėžio r. sav. Plukių k. Eglyno al. 11
1277	6604/0028:0138	6604-0028-0138	Panevėžio r. sav. Plukių k. Eglyno al. 10
1278	6604/0028:0119	6604-0028-0119	Panevėžio r. sav. Plukių k. Eglyno al. 1
1279	6604/0028:0103	6604-0028-0103	Panevėžio r. sav. Plukių k. Didžiojo Akmens al. 7
1280	6604/0028:0104	6604-0028-0104	Panevėžio r. sav. Plukių k. Didžiojo Akmens al. 5
1281	6604/0028:0084	6604-0028-0084	Panevėžio r. sav. Plukių k. Didžiojo Akmens al. 30
1282	6604/0028:0036	6604-0028-0036	Panevėžio r. sav. Plukių k. Didžiojo Akmens al. 3
1283	6604/0028:0085	6604-0028-0085	Panevėžio r. sav. Plukių k. Didžiojo Akmens al. 28
1284	6604/0028:0077	6604-0028-0077	Panevėžio r. sav. Plukių k. Didžiojo Akmens al. 26
1285	6604/0028:0076	6604-0028-0076	Panevėžio r. sav. Plukių k. Didžiojo Akmens al. 24
1286	6604/0028:0069	6604-0028-0069	Panevėžio r. sav. Plukių k. Didžiojo Akmens al. 22
1287	6604/0028:0068	6604-0028-0068	Panevėžio r. sav. Plukių k. Didžiojo Akmens al. 20

1288	6604/0028:0061	6604-0028-0061	Panevėžio r. sav. Plukių k. Didžiojo Akmens al. 18
1289	6604/0031:0088	6604-0031-0088	Panevėžio r. sav. Plukių k. Bitininkų g. 9
1290	6604/0031:0079	6604-0031-0079	Panevėžio r. sav. Plukių k. Bitininkų g. 8
1291	6604/0031:0106	6604-0031-0106	Panevėžio r. sav. Plukių k. Bitininkų g. 7
1292	6604/0031:0078	6604-0031-0078	Panevėžio r. sav. Plukių k. Bitininkų g. 6
1293	6604/0031:0077	6604-0031-0077	Panevėžio r. sav. Plukių k. Bitininkų g. 4
1294	6604/0031:0112	4400-2295-5979	Panevėžio r. sav. Plukių k. Bitininkų g. 3
1295	6604/0031:0087	6604-0031-0087	Panevėžio r. sav. Plukių k. Bitininkų g. 24
1296	6604/0031:0086	6604-0031-0086	Panevėžio r. sav. Plukių k. Bitininkų g. 22
1297	6604/0031:0085	6604-0031-0085	Panevėžio r. sav. Plukių k. Bitininkų g. 20
1298	6604/0031:0111	4400-2295-3940	Panevėžio r. sav. Plukių k. Bitininkų g. 2
1299	6604/0031:0084	6604-0031-0084	Panevėžio r. sav. Plukių k. Bitininkų g. 18
1300	6604/0031:0083	6604-0031-0083	Panevėžio r. sav. Plukių k. Bitininkų g. 16
1301	6604/0031:0091	6604-0031-0091	Panevėžio r. sav. Plukių k. Bitininkų g. 15
1302	6604/0031:0082	6604-0031-0082	Panevėžio r. sav. Plukių k. Bitininkų g. 14
1303	6604/0031:0090	6604-0031-0090	Panevėžio r. sav. Plukių k. Bitininkų g. 13
1304	6604/0031:0081	6604-0031-0081	Panevėžio r. sav. Plukių k. Bitininkų g. 12
1305	6604/0031:0089	6604-0031-0089	Panevėžio r. sav. Plukių k. Bitininkų g. 11
1306	6604/0031:0080	6604-0031-0080	Panevėžio r. sav. Plukių k. Bitininkų g. 10
1307	6604/0031:0114	4400-4882-7410	Panevėžio r. sav. Plukių k. Bitininkų g. 1
1308	6604/0029:0067	6604-0029-0067	Panevėžio r. sav. Plukių k. Aušros g. 8
1309	6604/0029:0068	6604-0029-0068	Panevėžio r. sav. Plukių k. Aušros g. 6
1310	6604/0029:0091	6604-0029-0091	Panevėžio r. sav. Plukių k. Aušros g. 5
1311	6604/0029:0066	6604-0029-0066	Panevėžio r. sav. Plukių k. Aušros g. 10
1312	6604/0027:0058	6604-0027-0058	Panevėžio r. sav. Plukių k. Astrų g. 9
1313	6604/0027:0059	6604-0027-0059	Panevėžio r. sav. Plukių k. Astrų g. 7
1314	6604/0027:0060	6604-0027-0060	Panevėžio r. sav. Plukių k. Astrų g. 5
1315	6604/0027:0061	6604-0027-0061	Panevėžio r. sav. Plukių k. Astrų g. 3
1316	6604/0027:0057	6604-0027-0057	Panevėžio r. sav. Plukių k. Astrų g. 11
1317	6604/0027:0062	6604-0027-0062	Panevėžio r. sav. Plukių k. Astrų g. 1
1318	6604/0005:0002	6604-0005-0002	Panevėžio r. sav. Plukių k.
1319	6604/0003:0112	6604-0003-0112	Panevėžio r. sav. Plukių k.
1320	6604/0003:0111	6604-0003-0111	Panevėžio r. sav. Plukių k.
1321	6604/0003:0440	4400-1463-0810	Panevėžio r. sav. Plukių k.
1322	6604/0003:0438	4400-1463-0343	Panevėžio r. sav. Plukių k.
1323	6604/0003:0439	4400-1463-0587	Panevėžio r. sav. Plukių k.
1324	6662/0001:0048	6662-0001-0048	Panevėžio r. sav. Petrulišio k. Baltijos Kelio g. 130
1325	6662/0002:0072	6662-0002-0072	Panevėžio r. sav. Petrulišio k.
1326	6662/0002:0077	6662-0002-0077	Panevėžio r. sav. Petrulišio k.
1327	6662/0001:0474	4400-4355-0058	Panevėžio r. sav. Petrulišio k.

1328	6662/0001:0262	4400-4354-9582	Panevėžio r. sav. Petrulišio k.
1329	6662/0001:0030	6662-0001-0030	Panevėžio r. sav. Petrulišio k.
1330	6654/0008:0022	6654-0008-0022	Panevėžio r. sav. Petrauskynės k. 4
1331	6654/0008:0009	6654-0008-0009	Panevėžio r. sav. Petrauskynės k. 3
1332	6654/0008:0047	6654-0008-0047	Panevėžio r. sav. Petrauskynės k. 2
1333	6654/0008:0027	6654-0008-0027	Panevėžio r. sav. Petrauskynės k.
1334	6655/0003:0012	6655-0003-0012	Panevėžio r. sav. Petrauskynės k.
1335	6654/0008:0074	6654-0008-0074	Panevėžio r. sav. Petrauskynės k.
1336	6654/0008:0048	6654-0008-0048	Panevėžio r. sav. Petrauskynės k.
1337	6654/0008:0328	4400-1865-7454	Panevėžio r. sav. Petrauskynės k.
1338	6654/0008:0108	6654-0008-0108	Panevėžio r. sav. Petrauskynės k.
1339	6654/0008:0243	4400-0772-7668	Panevėžio r. sav. Petrauskynės k.
1340	6654/0008:0329	4400-1865-7528	Panevėžio r. sav. Petrauskynės k.
1341	6654/0008:0050	6654-0008-0050	Panevėžio r. sav. Petrauskynės k.
1342	6654/0008:0012	6654-0008-0012	Panevėžio r. sav. Petrauskynės k.
1343	6674/0001:0079	6674-0001-0079	Panevėžio r. sav. Pažvėrinių k.
1344	6674/0001:0041	6674-0001-0041	Panevėžio r. sav. Pažvėrinių k.
1345	6674/0001:0042	6674-0001-0042	Panevėžio r. sav. Pažvėrinių k.
1346	6674/0001:0082	6674-0001-0082	Panevėžio r. sav. Pažvėrinių k.
1347	6674/0001:0038	6674-0001-0038	Panevėžio r. sav. Pažvėrinių k.
1348	6674/0001:0081	6674-0001-0081	Panevėžio r. sav. Pažvėrinių k.
1349	6674/0001:0004	6674-0001-0004	Panevėžio r. sav. Pažvėrinių k.
1350	6674/0004:0015	6674-0004-0015	Panevėžio r. sav. Pavinkšnių vs.
1351	6674/0004:0030	6674-0004-0030	Panevėžio r. sav. Pavinkšnių vs.
1352	6674/0004:0058	6674-0004-0058	Panevėžio r. sav. Pavinkšnių vs.
1353	6674/0004:0057	6674-0004-0057	Panevėžio r. sav. Pavinkšnių vs.
1354	6617/0007:0043	6617-0007-0043	Panevėžio r. sav. Patraikių k. 1
1355	6617/0007:0027	6617-0007-0027	Panevėžio r. sav. Patraikių k.
1356	6617/0007:0091	6617-0007-0091	Panevėžio r. sav. Patraikių k.
1357	6617/0007:0065	6617-0007-0065	Panevėžio r. sav. Patraikių k.
1358	6655/0011:0085	4400-0709-7830	Panevėžio r. sav. Pamarliškių k. Svajonės 2-oji g. 13
1359	6655/0003:0324	4400-1231-3478	Panevėžio r. sav. Pamarliškių k. Pamarliškių g. 67
1360	6655/0003:0019	6655-0003-0019	Panevėžio r. sav. Pamarliškių k. Pamarliškių g. 4
1361	6655/0003:0104	4400-3218-5743	Panevėžio r. sav. Pamarliškių k. Pamarliškių g. 2
1362	6655/0003:0492	4400-3218-8246	Panevėžio r. sav. Pamarliškių k.
1363	6655/0003:0029	6655-0003-0029	Panevėžio r. sav. Pamarliškių k.
1364	6655/0003:0491	4400-3218-8035	Panevėžio r. sav. Pamarliškių k.
1365	6655/0003:0328	4400-1231-4275	Panevėžio r. sav. Pamarliškių k.
1366	6655/0003:0018	6655-0003-0018	Panevėžio r. sav. Pamarliškių k.
1367	6655/0003:0010	6655-0003-0010	Panevėžio r. sav. Pamarliškių k.

1368	6655/0003:0028	6655-0003-0028	Panevėžio r. sav. Pamarliškių k.
1369	6655/0003:0027	6655-0003-0027	Panevėžio r. sav. Pamarliškių k.
1370	6655/0003:0219	4400-0512-7940	Panevėžio r. sav. Pamarliškių k.
1371	6655/0003:0325	4400-1231-3756	Panevėžio r. sav. Pamarliškių k.
1372	6655/0003:0327	4400-1231-4042	Panevėžio r. sav. Pamarliškių k.
1373	6655/0005:0002	6655-0005-0002	Panevėžio r. sav. Paliūniškio k.
1374	6655/0005:0085	6655-0005-0085	Panevėžio r. sav. Paliūniškio k.
1375	6604/0002:0187	4400-0603-5296	Panevėžio r. sav. Pakuodžiupių k. Pakuodžiupių g. 19
1376	6604/0002:0094	6604-0002-0094	Panevėžio r. sav. Pakuodžiupių k. Pakuodžiupių g. 16
1377	6604/0002:0088	6604-0002-0088	Panevėžio r. sav. Pakuodžiupių k. Pakuodžiupių g. 15
1378	6604/0002:0332	4400-2268-4719	Panevėžio r. sav. Pakuodžiupių k. Pakuodžiupių g. 13
1379	6604/0019:0006	4400-1174-4208	Panevėžio r. sav. Pakuodžiupių k.
1380	6604/0002:0185	4400-0603-4611	Panevėžio r. sav. Pakuodžiupių k.
1381	6604/0002:0165	4400-0288-3269	Panevėžio r. sav. Pakuodžiupių k.
1382	6604/0002:0372	4400-5194-6355	Panevėžio r. sav. Pakuodžiupių k.
1383	6604/0002:0333	4400-2268-7098	Panevėžio r. sav. Pakuodžiupių k.
1384	6604/0002:0334	4400-2315-3293	Panevėžio r. sav. Pakuodžiupių k.
1385	6604/0002:0163	4400-0199-8122	Panevėžio r. sav. Pakuodžiupių k.
1386	6604/0002:0095	6604-0002-0095	Panevėžio r. sav. Pakuodžiupių k.
1387	6604/0002:0339	4400-2331-5982	Panevėžio r. sav. Pakuodžiupių k.
1388	6604/0002:0374	4400-5195-3666	Panevėžio r. sav. Pakuodžiupių k.
1389	6604/0002:0164	4400-0199-8230	Panevėžio r. sav. Pakuodžiupių k.
1390	6604/0002:0244	4400-1017-0384	Panevėžio r. sav. Pakuodžiupių k.
1391	6654/0007:0028	6654-0007-0028	Panevėžio r. sav. Pakuodžiupių k.
1392	6604/0002:0284	4400-1467-2890	Panevėžio r. sav. Pakuodžiupių k.
1393	6604/0002:0315	4400-1811-2768	Panevėžio r. sav. Pakuodžiupių k.
1394	6604/0002:0186	4400-0603-5141	Panevėžio r. sav. Pakuodžiupių k.
1395	6604/0002:0335	4400-2315-3428	Panevėžio r. sav. Pakuodžiupių k.
1396	6604/0002:0245	4400-1017-1838	Panevėžio r. sav. Pakuodžiupių k.
1397	6604/0002:0340	4400-2331-6036	Panevėžio r. sav. Pakuodžiupių k.
1398	6604/0002:0093	6604-0002-0093	Panevėžio r. sav. Pakuodžiupių k.
1399	6604/0002:0060	6604-0002-0060	Panevėžio r. sav. Pakuodžiupių k.
1400	6654/0007:0143	6654-0007-0143	Panevėžio r. sav. Pakuodžiupių k.
1401	6604/0002:0017	6604-0002-0017	Panevėžio r. sav. Pakuodžiupių k.
1402	6604/0002:0162	4400-0199-8041	Panevėžio r. sav. Pakuodžiupių k.
1403	6604/0002:0024	6604-0002-0024	Panevėžio r. sav. Pakuodžiupių k.
1404	6604/0002:0184	4400-0603-4566	Panevėžio r. sav. Pakuodžiupių k.
1405	6604/0002:0218	4400-0860-4260	Panevėžio r. sav. Pakuodžiupių k.
1406	6604/0002:0282	4400-1463-0276	Panevėžio r. sav. Pakuodžiupių k.

1407	6604/0002:0331	4400-2268-4508	Panevėžio r. sav. Pakuodžiupių k.
1408	6604/0002:0089	6604-0002-0089	Panevėžio r. sav. Pakuodžiupių k.
1409	6604/0002:0001	6604-0002-0001	Panevėžio r. sav. Pakuodžiupių k.
1410	6604/0002:0330	4400-2268-3187	Panevėžio r. sav. Pakuodžiupių k.
1411	6604/0002:0044	6604-0002-0044	Panevėžio r. sav. Pakuodžiupių k.
1412	6604/0002:0043	6604-0002-0043	Panevėžio r. sav. Pakuodžiupių k.
1413	6665/0004:0164	4400-0659-9751	Panevėžio r. sav. Pakritižio k.
1414	6665/0004:0108	6665-0004-0108	Panevėžio r. sav. Pakritižio k.
1415	6665/0004:0193	4400-2832-2381	Panevėžio r. sav. Pakritižio k.
1416	6665/0004:0064	6665-0004-0064	Panevėžio r. sav. Pakritižio k.
1417	6665/0004:0002	6665-0004-0002	Panevėžio r. sav. Pakritižio k.
1418	6662/0002:0210	6662-0002-0210	Panevėžio r. sav. Pakaušių k. Baltijos Kelio g. 123
1419	6662/0002:0143	6662-0002-0143	Panevėžio r. sav. Pakaušių k. Baltijos Kelio g. 122
1420	6662/0002:0011	6662-0002-0011	Panevėžio r. sav. Pakaušių k. Baltijos Kelio g. 121
1421	6662/0002:0215	6662-0002-0215	Panevėžio r. sav. Pakaušių k. Baltijos Kelio g. 115
1422	6662/0002:0046	6662-0002-0046	Panevėžio r. sav. Pakaušių k. Baltijos Kelio g. 113
1423	6662/0002:0023	6662-0002-0023	Panevėžio r. sav. Pakaušių k. Baltijos Kelio g. 111
1424	6662/0002:0546	4400-1844-0338	Panevėžio r. sav. Pakaušių k. Baltijos Kelio g. 109
1425	6662/0002:0034	6662-0002-0034	Panevėžio r. sav. Pakaušių k. Baltijos Kelio g. 107
1426	6662/0002:0019	6662-0002-0019	Panevėžio r. sav. Pakaušių k. Baltijos Kelio g. 105
1427	6662/0002:0167	6662-0002-0167	Panevėžio r. sav. Pakaušių k. Baltijos Kelio g. 103
1428	6662/0002:0166	6662-0002-0166	Panevėžio r. sav. Pakaušių k. Baltijos Kelio g. 101
1429	6662/0002:0141	6662-0002-0141	Panevėžio r. sav. Pakaušių k.
1430	6662/0002:0168	6662-0002-0168	Panevėžio r. sav. Pakaušių k.
1431	6662/0002:0002	6662-0002-0002	Panevėžio r. sav. Pakaušių k.
1432	6662/0002:0116	6662-0002-0116	Panevėžio r. sav. Pakaušių k.
1433	6662/0002:0216	6662-0002-0216	Panevėžio r. sav. Pakaušių k.
1434	6662/0002:0147	6662-0002-0147	Panevėžio r. sav. Pakaušių k.
1435	6662/0002:0301	4400-0043-5034	Panevėžio r. sav. Pakaušių k.
1436	6662/0002:0012	6662-0002-0012	Panevėžio r. sav. Pakaušių k.
1437	6662/0002:0634	4400-4118-3304	Panevėžio r. sav. Pakaušių k.
1438	6662/0002:0001	6662-0002-0001	Panevėžio r. sav. Pakaušių k.
1439	6662/0002:0325	4400-0149-2070	Panevėžio r. sav. Pakaušių k.
1440	6662/0002:0460	4400-0945-0857	Panevėžio r. sav. Pakaušių k.

1441	6662/0002:0578	4400-2103-3050	Panevėžio r. sav. Pakaušių k.
1442	6662/0002:0326	4400-0149-2362	Panevėžio r. sav. Pakaušių k.
1443	6662/0002:0543	4400-1843-9471	Panevėžio r. sav. Pakaušių k.
1444	6662/0002:0461	4400-0947-0406	Panevėžio r. sav. Pakaušių k.
1445	6662/0002:0541	4400-1843-9028	Panevėžio r. sav. Pakaušių k.
1446	6662/0002:0545	4400-1844-0027	Panevėžio r. sav. Pakaušių k.
1447	6662/0002:0028	6662-0002-0028	Panevėžio r. sav. Pakaušių k.
1448	6662/0002:0142	6662-0002-0142	Panevėžio r. sav. Pakaušių k.
1449	6662/0002:0542	4400-1843-9350	Panevėžio r. sav. Pakaušių k.
1450	6662/0002:0003	6662-0002-0003	Panevėžio r. sav. Pakaušių k.
1451	6662/0002:0632	4400-4107-4418	Panevėžio r. sav. Pakaušių k.
1452	6662/0002:0544	4400-1843-9756	Panevėžio r. sav. Pakaušių k.
1453	6662/0002:0020	6662-0002-0020	Panevėžio r. sav. Pakaušių k.
1454	6662/0002:0463	4400-0947-1814	Panevėžio r. sav. Pakaušių k.
1455	6662/0002:0117	6662-0002-0117	Panevėžio r. sav. Pakaušių k.
1456	6662/0002:0462	4400-0947-1258	Panevėžio r. sav. Pakaušių k.
1457	6682/0001:0279	4400-0622-3752	Panevėžio r. sav. Pagojo k. 7
1458	6682/0001:0497	4400-5180-5700	Panevėžio r. sav. Pagojo k. 6
1459	6682/0001:0104	6682-0001-0104	Panevėžio r. sav. Pagojo k. 5A
1460	6682/0001:0490	4400-4269-4335	Panevėžio r. sav. Pagojo k. 5
1461	6682/0001:0103	6682-0001-0103	Panevėžio r. sav. Pagojo k. 4
1462	6682/0001:0319	4400-1023-4972	Panevėžio r. sav. Pagojo k. 14
1463	6682/0001:0235	6682-0001-0235	Panevėžio r. sav. Pagojo k. 13
1464	6682/0001:0453	4400-3359-4173	Panevėžio r. sav. Pagojo k. 11
1465	6682/0001:0382	4400-2006-0031	Panevėžio r. sav. Pagojo k.
1466	6682/0001:0496	4400-5114-7034	Panevėžio r. sav. Pagojo k.
1467	6682/0001:0278	4400-0622-3363	Panevėžio r. sav. Pagojo k.
1468	6688/0001:0017	4400-0622-0806	Panevėžio r. sav. Pagojo k.
1469	6682/0001:0302	4400-0853-6438	Panevėžio r. sav. Pagojo k.
1470	6682/0001:0494	4400-5145-8314	Panevėžio r. sav. Pagojo k.
1471	6688/0001:0012	6688-0001-0012	Panevėžio r. sav. Pagojo k.
1472	6682/0001:0381	4400-2005-9943	Panevėžio r. sav. Pagojo k.
1473	6682/0001:0078	6682-0001-0078	Panevėžio r. sav. Pagojo k.
1474	6682/0001:0320	4400-1023-5080	Panevėžio r. sav. Pagojo k.
1475	6688/0001:0019	4400-0622-2144	Panevėžio r. sav. Pagojo k.
1476	6682/0001:0280	4400-0622-4039	Panevėžio r. sav. Pagojo k.
1477	6682/0001:0455	4400-3359-5250	Panevėžio r. sav. Pagojo k.
1478	6682/0001:0049	4400-2771-4656	Panevėžio r. sav. Pagojo k.
1479	6682/0001:0517	4400-5460-9448	Panevėžio r. sav. Pagojo k.
1480	6682/0001:0516	4400-5460-9526	Panevėžio r. sav. Pagojo k.
1481	6682/0001:0454	4400-3359-5170	Panevėžio r. sav. Pagojo k.

1482	6682/0001:0289	4400-0751-0367	Panevėžio r. sav. Pagojo k.
1483	6688/0001:0018	4400-0622-1603	Panevėžio r. sav. Pagojo k.
1484	6688/0001:0028	4400-2771-5175	Panevėžio r. sav. Pagojo k.
1485	6682/0001:0380	4400-2005-9232	Panevėžio r. sav. Pagojo k.
1486	6682/0001:0277	4400-0622-2722	Panevėžio r. sav. Pagojo k.
1487	6682/0001:0379	4400-2005-9098	Panevėžio r. sav. Pagojo k.
1488	6655/0004:0265	6655-0004-0265	Panevėžio r. sav. Paežerio I k.
1489	6655/0004:0268	6655-0004-0268	Panevėžio r. sav. Paežerio I k.
1490	6665/0004:0003	6665-0004-0003	Panevėžio r. sav. Padambės k. 4
1491	6665/0004:0033	6665-0004-0033	Panevėžio r. sav. Padambės k. 3
1492	6665/0004:0166	4400-0889-3643	Panevėžio r. sav. Padambės k. 1
1493	6665/0004:0121	4400-0065-2462	Panevėžio r. sav. Padambės k.
1494	6665/0004:0044	6665-0004-0044	Panevėžio r. sav. Padambės k.
1495	6665/0004:0032	6665-0004-0032	Panevėžio r. sav. Padambės k.
1496	6665/0004:0153	4400-0329-6979	Panevėžio r. sav. Padambės k.
1497	6665/0004:0199	4400-3970-2366	Panevėžio r. sav. Padambės k.
1498	6665/0004:0122	4400-0065-2580	Panevėžio r. sav. Padambės k.
1499	6665/0004:0151	4400-0329-6846	Panevėžio r. sav. Padambės k.
1500	6665/0004:0167	4400-0889-3732	Panevėžio r. sav. Padambės k.
1501	6665/0004:0152	4400-0329-6913	Panevėžio r. sav. Padambės k.
1502	6665/0004:0198	4400-3970-3445	Panevėžio r. sav. Padambės k.
1503	6665/0004:0169	4400-2635-8776	Panevėžio r. sav. Padambės k.
1504	6665/0004:0036	4400-2631-3946	Panevėžio r. sav. Padambės k.
1505	6640/0002:0431	4400-5130-1234	Panevėžio r. sav. Nikolajevkos k. 4B
1506	6682/0003:0081	6682-0003-0081	Panevėžio r. sav. Nikolajevkos k.
1507	6682/0003:0245	6682-0003-0245	Panevėžio r. sav. Nikolajevkos k.
1508	6640/0002:0427	4400-5137-8966	Panevėžio r. sav. Nikolajevkos k.
1509	6682/0003:0328	4400-0726-1192	Panevėžio r. sav. Nikolajevkos k.
1510	6682/0003:0329	4400-0726-2135	Panevėžio r. sav. Nikolajevkos k.
1511	6640/0002:0048	6640-0002-0048	Panevėžio r. sav. Nikolajevkos k.
1512	6640/0002:0346	4400-0660-9125	Panevėžio r. sav. Nikolajevkos k.
1513	6640/0002:0047	6640-0002-0047	Panevėžio r. sav. Nikolajevkos k.
1514	6617/0003:0305	4400-0351-7491	Panevėžio r. sav. Nevėžio k. Saulėtekio g. 56
1515	6617/0003:0046	6617-0003-0046	Panevėžio r. sav. Nevėžio k. Saulėtekio g. 54
1516	6617/0003:0159	6617-0003-0159	Panevėžio r. sav. Nevėžio k. Saulėtekio g. 52
1517	6617/0003:0152	6617-0003-0152	Panevėžio r. sav. Nevėžio k. Saulėtekio g. 50
1518	6617/0003:0350	4400-0548-1410	Panevėžio r. sav. Nevėžio k. Saulėtekio g. 48
1519	6617/0003:0287	4400-0281-5923	Panevėžio r. sav. Nevėžio k. Saulėtekio g. 46
1520	6617/0003:0322	4400-0484-7172	Panevėžio r. sav. Nevėžio k. Saulėtekio g. 44
1521	6617/0003:0365	4400-0659-4387	Panevėžio r. sav. Nevėžio k. Saulėtekio g. 42
1522	6617/0003:0151	6617-0003-0151	Panevėžio r. sav. Nevėžio k. Saulėtekio g. 30

1523	6617/0004:0195	4400-0190-3411	Panevėžio r. sav. Nevėžio k.
1524	6617/0004:0173	4400-0065-6415	Panevėžio r. sav. Nevėžio k.
1525	6617/0004:0210	4400-0250-0321	Panevėžio r. sav. Nevėžio k.
1526	6617/0004:0155	6617-0004-0155	Panevėžio r. sav. Nevėžio k.
1527	6617/0004:0220	4400-0343-0353	Panevėžio r. sav. Nevėžio k.
1528	6617/0004:0242	4400-0525-3336	Panevėžio r. sav. Nevėžio k.
1529	6617/0004:0246	4400-0541-3885	Panevėžio r. sav. Nevėžio k.
1530	6617/0004:0204	4400-0228-9936	Panevėžio r. sav. Nevėžio k.
1531	6617/0004:0266	4400-0660-1182	Panevėžio r. sav. Nevėžio k.
1532	6617/0004:0340	4400-5052-9189	Panevėžio r. sav. Nevėžio k.
1533	6617/0004:0144	6617-0004-0144	Panevėžio r. sav. Nevėžio k.
1534	6617/0004:0162	6617-0004-0162	Panevėžio r. sav. Nevėžio k.
1535	6617/0004:0339	4400-5053-3186	Panevėžio r. sav. Nevėžio k.
1536	6617/0004:0149	6617-0004-0149	Panevėžio r. sav. Nevėžio k.
1537	6617/0004:0192	4400-0159-7338	Panevėžio r. sav. Nevėžio k.
1538	6617/0004:0140	6617-0004-0140	Panevėžio r. sav. Nevėžio k.
1539	6617/0004:0253	4400-0576-7031	Panevėžio r. sav. Nevėžio k.
1540	6617/0004:0203	4400-0228-9858	Panevėžio r. sav. Nevėžio k.
1541	6617/0004:0285	4400-0942-9710	Panevėžio r. sav. Nevėžio k.
1542	6617/0004:0249	4400-0548-1554	Panevėžio r. sav. Nevėžio k.
1543	6617/0004:0244	4400-0541-3641	Panevėžio r. sav. Nevėžio k.
1544	6617/0004:0301	4400-1083-6494	Panevėžio r. sav. Nevėžio k.
1545	6617/0004:0271	4400-0829-2251	Panevėžio r. sav. Nevėžio k.
1546	6617/0004:0247	4400-0547-8917	Panevėžio r. sav. Nevėžio k.
1547	6617/0004:0221	4400-0343-0464	Panevėžio r. sav. Nevėžio k.
1548	6617/0004:0061	6617-0004-0061	Panevėžio r. sav. Nevėžio k.
1549	6617/0004:0199	4400-0224-1783	Panevėžio r. sav. Nevėžio k.
1550	6617/0004:0240	4400-0518-1268	Panevėžio r. sav. Nevėžio k.
1551	6617/0004:0250	4400-0548-1721	Panevėžio r. sav. Nevėžio k.
1552	6617/0004:0315	4400-2441-0675	Panevėžio r. sav. Nevėžio k.
1553	6617/0004:0191	4400-0159-7273	Panevėžio r. sav. Nevėžio k.
1554	6617/0004:0338	4400-5059-4844	Panevėžio r. sav. Nevėžio k.
1555	6617/0004:0333	4400-4716-6903	Panevėžio r. sav. Nevėžio k.
1556	6617/0004:0265	4400-0660-1125	Panevėžio r. sav. Nevėžio k.
1557	6617/0004:0314	6617-0003-0126	Panevėžio r. sav. Nevėžio k.
1558	6617/0004:0097	6617-0003-0094	Panevėžio r. sav. Nevėžio k.
1559	6617/0004:0134	6617-0004-0134	Panevėžio r. sav. Nevėžio k.
1560	6617/0004:0300	4400-1083-6329	Panevėžio r. sav. Nevėžio k.
1561	6617/0004:0042	6617-0004-0042	Panevėžio r. sav. Nevėžio k.
1562	6617/0004:0331	4400-4707-3789	Panevėžio r. sav. Nevėžio k.
1563	6617/0004:0181	4400-0100-1290	Panevėžio r. sav. Nevėžio k.

1564	6617/0004:0312	4400-2163-0720	Panevėžio r. sav. Nevėžio k.
1565	6617/0004:0174	4400-0065-6466	Panevėžio r. sav. Nevėžio k.
1566	6617/0004:0226	4400-0421-9950	Panevėžio r. sav. Nevėžio k.
1567	6617/0004:0160	6617-0004-0160	Panevėžio r. sav. Nevėžio k.
1568	6617/0004:0184	4400-0147-7724	Panevėžio r. sav. Nevėžio k.
1569	6617/0004:0037	6617-0004-0037	Panevėžio r. sav. Nevėžio k.
1570	6617/0004:0058	6617-0004-0058	Panevėžio r. sav. Nevėžio k.
1571	6617/0004:0044	6617-0004-0044	Panevėžio r. sav. Nevėžio k.
1572	6617/0004:0337	4400-5059-4799	Panevėžio r. sav. Nevėžio k.
1573	6617/0004:0113	6617-0004-0113	Panevėžio r. sav. Nevėžio k.
1574	6617/0004:0248	4400-0547-9125	Panevėžio r. sav. Nevėžio k.
1575	6617/0004:0225	4400-0421-9894	Panevėžio r. sav. Nevėžio k.
1576	6617/0004:0235	4400-0503-1636	Panevėžio r. sav. Nevėžio k.
1577	6617/0004:0175	4400-0073-1797	Panevėžio r. sav. Nevėžio k.
1578	6617/0004:0161	6617-0004-0161	Panevėžio r. sav. Nevėžio k.
1579	6617/0004:0027	6617-0004-0027	Panevėžio r. sav. Nevėžio k.
1580	6617/0004:0313	4400-2163-0753	Panevėžio r. sav. Nevėžio k.
1581	6617/0004:0234	4400-0503-1425	Panevėžio r. sav. Nevėžio k.
1582	6617/0004:0194	4400-0190-3333	Panevėžio r. sav. Nevėžio k.
1583	6617/0004:0183	4400-0147-7685	Panevėžio r. sav. Nevėžio k.
1584	6617/0004:0169	4400-0018-0908	Panevėžio r. sav. Nevėžio k.
1585	6617/0004:0202	4400-0228-9403	Panevėžio r. sav. Nevėžio k.
1586	6617/0004:0209	4400-0250-0265	Panevėžio r. sav. Nevėžio k.
1587	6617/0004:0252	4400-0576-6992	Panevėžio r. sav. Nevėžio k.
1588	6617/0004:0158	6617-0004-0158	Panevėžio r. sav. Nevėžio k.
1589	6617/0004:0200	4400-0224-1861	Panevėžio r. sav. Nevėžio k.
1590	6617/0004:0201	4400-0228-9372	Panevėžio r. sav. Nevėžio k.
1591	6617/0004:0284	4400-0942-9665	Panevėžio r. sav. Nevėžio k.
1592	6617/0004:0168	4400-0018-0776	Panevėžio r. sav. Nevėžio k.
1593	6617/0004:0182	4400-0100-1490	Panevėžio r. sav. Nevėžio k.
1594	6617/0004:0123	6617-0004-0123	Panevėžio r. sav. Nevėžio k.
1595	6617/0004:0273	4400-0829-2762	Panevėžio r. sav. Nevėžio k.
1596	6617/0004:0028	6617-0004-0028	Panevėžio r. sav. Nevėžio k.
1597	6617/0004:0243	4400-0525-3490	Panevėžio r. sav. Nevėžio k.
1598	6617/0004:0177	4400-0069-9990	Panevėžio r. sav. Nevėžio k.
1599	6617/0004:0130	6617-0004-0130	Panevėžio r. sav. Nevėžio k.
1600	6617/0004:0150	6617-0004-0150	Panevėžio r. sav. Nevėžio k.
1601	6617/0004:0216	4400-0315-1679	Panevėžio r. sav. Nevėžio k.
1602	6617/0004:0164	4400-0073-1642	Panevėžio r. sav. Nevėžio k.
1603	6617/0004:0176	4400-0070-0089	Panevėžio r. sav. Nevėžio k.
1604	6617/0004:0106	6617-0004-0106	Panevėžio r. sav. Nevėžio k.

1605	6617/0003:0057	6617-0003-0057	Panevėžio r. sav. Nevėžio k.
1606	6617/0004:0214	4400-0297-2481	Panevėžio r. sav. Narbutų k. 8
1607	6617/0004:0318	4400-3078-2357	Panevėžio r. sav. Narbutų k.
1608	6617/0002:0091	6617-0002-0091	Panevėžio r. sav. Narbutų k.
1609	6617/0004:0198	4400-0219-9748	Panevėžio r. sav. Narbutų k.
1610	6617/0004:0297	4400-1030-4368	Panevėžio r. sav. Narbutų k.
1611	6617/0004:0274	4400-0829-2940	Panevėžio r. sav. Narbutų k.
1612	6617/0004:0336	4400-5011-0415	Panevėžio r. sav. Narbutų k.
1613	6617/0004:0189	4400-0156-6287	Panevėžio r. sav. Narbutų k.
1614	6617/0004:0127	6617-0004-0127	Panevėžio r. sav. Narbutų k.
1615	6617/0004:0304	4400-1466-7324	Panevėžio r. sav. Narbutų k.
1616	6617/0004:0115	6617-0004-0115	Panevėžio r. sav. Narbutų k.
1617	6617/0004:0342	4400-5579-5370	Panevėžio r. sav. Narbutų k.
1618	6617/0004:0112	6617-0004-0112	Panevėžio r. sav. Narbutų k.
1619	6617/0002:0095	6617-0002-0095	Panevėžio r. sav. Narbutų k.
1620	6617/0004:0084	6617-0004-0084	Panevėžio r. sav. Narbutų k.
1621	6617/0004:0296	4400-1030-4313	Panevėžio r. sav. Narbutų k.
1622	6617/0004:0215	4400-0297-2538	Panevėžio r. sav. Narbutų k.
1623	6617/0004:0319	4400-3078-3100	Panevėžio r. sav. Narbutų k.
1624	6617/0004:0341	4400-5579-5350	Panevėžio r. sav. Narbutų k.
1625	6617/0004:0193	4400-0190-3266	Panevėžio r. sav. Narbutų k.
1626	6640/0002:0392	4400-2288-5561	Panevėžio r. sav. Nainiškių k. 8
1627	6640/0002:0008	6640-0002-0008	Panevėžio r. sav. Nainiškių k. 7
1628	6640/0002:0425	4400-4730-3246	Panevėžio r. sav. Nainiškių k. 6
1629	6640/0002:0364	6640-0004-0053	Panevėžio r. sav. Nainiškių k. 5
1630	6640/0002:0051	6640-0002-0051	Panevėžio r. sav. Nainiškių k. 4
1631	6640/0002:0075	4400-2697-4952	Panevėžio r. sav. Nainiškių k. 13
1632	6640/0002:0275	6640-0002-0275	Panevėžio r. sav. Nainiškių k.
1633	6640/0002:0323	4400-0387-7812	Panevėžio r. sav. Nainiškių k.
1634	6640/0002:0350	4400-0705-2391	Panevėžio r. sav. Nainiškių k.
1635	6640/0002:0225	6640-0002-0225	Panevėžio r. sav. Nainiškių k.
1636	6640/0002:0002	6640-0002-0002	Panevėžio r. sav. Nainiškių k.
1637	6640/0002:0242	6640-0002-0242	Panevėžio r. sav. Nainiškių k.
1638	6640/0002:0042	6640-0002-0042	Panevėžio r. sav. Nainiškių k.
1639	6640/0002:0393	4400-2288-5607	Panevėžio r. sav. Nainiškių k.
1640	6640/0002:0195	6640-0002-0195	Panevėžio r. sav. Nainiškių k.
1641	6640/0002:0210	6640-0002-0210	Panevėžio r. sav. Nainiškių k.
1642	6640/0002:0432	4400-5293-5312	Panevėžio r. sav. Nainiškių k.
1643	6640/0002:0349	4400-0705-2274	Panevėžio r. sav. Nainiškių k.
1644	6640/0002:0025	4400-2697-4930	Panevėžio r. sav. Nainiškių k.
1645	6640/0002:0399	4400-2699-3080	Panevėžio r. sav. Nainiškių k.

1646	6640/0002:0422	4400-4730-2281	Panevėžio r. sav. Nainiškių k.
1647	6640/0001:0252	4400-5811-4370	Panevėžio r. sav. Miežiškių mstl. Plento g. 8
1648	6640/0001:0045	6640-0001-0045	Panevėžio r. sav. Miežiškių mstl. Plento g. 6
1649	6640/0001:0121	6640-0001-0121	Panevėžio r. sav. Miežiškių mstl. Plento g. 5
1650	6640/0001:0105	6640-0001-0105	Panevėžio r. sav. Miežiškių mstl. Plento g. 4
1651	6640/0001:0152	6640-0001-0152	Panevėžio r. sav. Miežiškių mstl. Plento g. 3
1652	6640/0001:0025	6640-0001-0025	Panevėžio r. sav. Miežiškių mstl. Plento g. 2
1653	6640/0002:0064	6640-0002-0064	Panevėžio r. sav. Miežiškių mstl. Dvaro g. 11
1654	6640/0001:0162	6640-0001-0162	Panevėžio r. sav. Miežiškių mstl.
1655	6640/0002:0403	4400-2850-9993	Panevėžio r. sav. Miežiškių mstl.
1656	6640/0002:0402	4400-2850-9628	Panevėžio r. sav. Miežiškių mstl.
1657	6640/0001:0055	6640-0001-0055	Panevėžio r. sav. Miežiškių mstl.
1658	6640/0001:0127	6640-0001-0127	Panevėžio r. sav. Miežiškių mstl.
1659	6640/0001:0245	4400-5385-1276	Panevėžio r. sav. Miežiškių mstl.
1660	6640/0001:0214	4400-0996-5606	Panevėžio r. sav. Miežiškių mstl.
1661	6640/0002:0405	4400-2911-7997	Panevėžio r. sav. Miežiškių mstl.
1662	6640/0001:0008	6640-0001-0008	Panevėžio r. sav. Miežiškių mstl.
1663	6640/0001:0118	6640-0001-0118	Panevėžio r. sav. Miežiškių mstl.
1664	6640/0001:0070	6640-0001-0070	Panevėžio r. sav. Miežiškių mstl.
1665	6640/0001:0213	4400-0996-5193	Panevėžio r. sav. Miežiškių mstl.
1666	6640/0001:0016	6640-0001-0016	Panevėžio r. sav. Miežiškių mstl.
1667	6640/0001:0043	6640-0001-0043	Panevėžio r. sav. Miežiškių mstl.
1668	6640/0001:0126	6640-0001-0126	Panevėžio r. sav. Miežiškių mstl.
1669	6640/0001:0187	4400-0065-2048	Panevėžio r. sav. Miežiškių mstl.
1670	6640/0002:0401	4400-2848-5380	Panevėžio r. sav. Miežiškių mstl.
1671	6640/0001:0003	6640-0001-0003	Panevėžio r. sav. Miežiškių mstl.
1672	6640/0001:0023	6640-0001-0023	Panevėžio r. sav. Miežiškių mstl.
1673	6662/0002:0053	6662-0002-0053	Panevėžio r. sav. Mickeliūnų k. 4
1674	6662/0002:0021	6662-0002-0021	Panevėžio r. sav. Mickeliūnų k.
1675	6662/0002:0067	6662-0002-0067	Panevėžio r. sav. Mickeliūnų k.
1676	6662/0002:0058	6662-0002-0058	Panevėžio r. sav. Mickeliūnų k.
1677	6662/0002:0035	6662-0002-0035	Panevėžio r. sav. Mickeliūnų k.
1678	6662/0002:0607	4400-2729-4946	Panevėžio r. sav. Mickeliūnų k.
1679	6662/0002:0118	6662-0002-0118	Panevėžio r. sav. Mickeliūnų k.
1680	6662/0002:0151	6662-0002-0151	Panevėžio r. sav. Mickeliūnų k.
1681	6662/0002:0057	6662-0002-0057	Panevėžio r. sav. Mickeliūnų k.
1682	6617/0004:0096	4400-2958-2212	Panevėžio r. sav. Marijamboro k. 3
1683	6617/0004:0231	4400-0484-5312	Panevėžio r. sav. Marijamboro k. 2
1684	6617/0003:0428	4400-2441-0308	Panevėžio r. sav. Marijamboro k.
1685	6617/0003:0200	6617-0003-0200	Panevėžio r. sav. Marijamboro k.
1686	6617/0003:0042	6617-0003-0042	Panevėžio r. sav. Marijamboro k.

1687	6617/0003:0339	4400-0525-3686	Panevėžio r. sav. Marijamboro k.
1688	6617/0003:0233	4400-0070-0623	Panevėžio r. sav. Marijamboro k.
1689	6617/0003:0401	4400-0942-9908	Panevėžio r. sav. Marijamboro k.
1690	6617/0004:0328	4400-4251-0914	Panevėžio r. sav. Marijamboro k.
1691	6617/0003:0080	6617-0003-0080	Panevėžio r. sav. Marijamboro k.
1692	6617/0004:0054	6617-0004-0054	Panevėžio r. sav. Marijamboro k.
1693	6617/0003:0095	6617-0003-0095	Panevėžio r. sav. Marijamboro k.
1694	6617/0004:0327	4400-4251-1955	Panevėžio r. sav. Marijamboro k.
1695	6617/0003:0077	6617-0003-0077	Panevėžio r. sav. Marijamboro k.
1696	6617/0003:0383	4400-0769-3847	Panevėžio r. sav. Marijamboro k.
1697	6617/0003:0038	6617-0003-0038	Panevėžio r. sav. Marijamboro k.
1698	6617/0003:0393	4400-0855-0436	Panevėžio r. sav. Marijamboro k.
1699	6617/0003:0052	6617-0003-0052	Panevėžio r. sav. Marijamboro k.
1700	6604/0001:0865	4400-0442-1238	Panevėžio r. sav. Mantvydų k.
1701	6604/0001:0762	6604-0001-0762	Panevėžio r. sav. Mantvydų k.
1702	6655/0003:0355	4400-1626-9670	Panevėžio r. sav. Maksvytiškių k. Verslo g. 8
1703	6655/0003:0133	4400-0085-4244	Panevėžio r. sav. Maksvytiškių k. Verslo g. 43
1704	6655/0003:0129	6655-0002-0035	Panevėžio r. sav. Maksvytiškių k. Verslo g. 41
1705	6655/0002:0042	6655-0002-0042	Panevėžio r. sav. Maksvytiškių k. Verslo g. 40
1706	6655/0003:0233	4400-0722-1416	Panevėžio r. sav. Maksvytiškių k. Verslo g. 39
1707	6655/0002:0081	6655-0002-0081	Panevėžio r. sav. Maksvytiškių k. Verslo g. 34
1708	6655/0003:0079	6655-0003-0079	Panevėžio r. sav. Maksvytiškių k. Verslo g. 33
1709	6655/0003:0137	4400-0078-7119	Panevėžio r. sav. Maksvytiškių k. Verslo g. 31
1710	6655/0002:0292	4400-1847-9182	Panevėžio r. sav. Maksvytiškių k. Verslo g. 30
1711	6655/0003:0315	4400-1060-1824	Panevėžio r. sav. Maksvytiškių k. Verslo g. 29
1712	6655/0002:0076	6655-0002-0076	Panevėžio r. sav. Maksvytiškių k. Verslo g. 28
1713	6655/0003:0234	4400-0794-0138	Panevėžio r. sav. Maksvytiškių k. Verslo g. 27
1714	6655/0003:0334	4400-1251-1896	Panevėžio r. sav. Maksvytiškių k. Verslo g. 23
1715	6655/0003:0094	6655-0003-0094	Panevėžio r. sav. Maksvytiškių k. Verslo g. 21
1716	6655/0003:0132	6655-0003-0132	Panevėžio r. sav. Maksvytiškių k. Verslo g. 11
1717	6655/0002:0193	4400-0643-4980	Panevėžio r. sav. Maksvytiškių k. Baltijos Kelio g. 21
1718	6655/0002:0205	4400-0738-9637	Panevėžio r. sav. Maksvytiškių k.
1719	6655/0003:0331	4400-1251-0977	Panevėžio r. sav. Maksvytiškių k.
1720	6655/0002:0095	6655-0002-0095	Panevėžio r. sav. Maksvytiškių k.
1721	6655/0003:0073	6655-0003-0073	Panevėžio r. sav. Maksvytiškių k.
1722	6655/0002:0207	4400-0738-9680	Panevėžio r. sav. Maksvytiškių k.
1723	6655/0003:0216	4400-0503-5103	Panevėžio r. sav. Maksvytiškių k.
1724	6655/0003:0113	4400-4939-6966	Panevėžio r. sav. Maksvytiškių k.
1725	6655/0002:0256	4400-1147-7657	Panevėžio r. sav. Maksvytiškių k.
1726	6655/0003:0030	6655-0003-0030	Panevėžio r. sav. Maksvytiškių k.
1727	6655/0002:0078	6655-0002-0078	Panevėžio r. sav. Maksvytiškių k.

1728	6655/0003:0343	4400-1573-5674	Panevėžio r. sav. Maksvytiškių k.
1729	6655/0003:0495	4400-4241-3543	Panevėžio r. sav. Maksvytiškių k.
1730	6655/0003:0088	6655-0003-0088	Panevėžio r. sav. Maksvytiškių k.
1731	6655/0003:0333	4400-1251-1741	Panevėžio r. sav. Maksvytiškių k.
1732	6655/0002:0194	4400-0643-5078	Panevėžio r. sav. Maksvytiškių k.
1733	6655/0002:0249	4400-1078-4275	Panevėžio r. sav. Maksvytiškių k.
1734	6655/0003:0385	4400-2292-2276	Panevėžio r. sav. Maksvytiškių k.
1735	6655/0003:0134	6655-0003-0134	Panevėžio r. sav. Maksvytiškių k.
1736	6655/0002:0053	6655-0002-0053	Panevėžio r. sav. Maksvytiškių k.
1737	6655/0002:0206	4400-0738-9666	Panevėžio r. sav. Maksvytiškių k.
1738	6655/0003:0080	6655-0003-0080	Panevėžio r. sav. Maksvytiškių k.
1739	6655/0003:0322	4400-1158-6540	Panevėžio r. sav. Maksvytiškių k.
1740	6655/0002:0199	4400-0672-1502	Panevėžio r. sav. Maksvytiškių k.
1741	6655/0002:0160	4400-0303-9290	Panevėžio r. sav. Maksvytiškių k.
1742	6655/0002:0255	4400-1147-7513	Panevėžio r. sav. Maksvytiškių k.
1743	6655/0002:0189	4400-0632-1497	Panevėžio r. sav. Maksvytiškių k.
1744	6655/0002:0110	6655-0002-0110	Panevėžio r. sav. Maksvytiškių k.
1745	6655/0002:0246	4400-1073-1169	Panevėžio r. sav. Maksvytiškių k.
1746	6655/0003:0223	4400-0604-4973	Panevėžio r. sav. Maksvytiškių k.
1747	6655/0002:0278	4400-1459-2518	Panevėžio r. sav. Maksvytiškių k.
1748	6655/0002:0268	4400-1251-3625	Panevėžio r. sav. Maksvytiškių k.
1749	6655/0003:0339	4400-1459-2653	Panevėžio r. sav. Maksvytiškių k.
1750	6655/0003:0074	6655-0003-0074	Panevėžio r. sav. Maksvytiškių k.
1751	6655/0003:0083	6655-0003-0083	Panevėžio r. sav. Maksvytiškių k.
1752	6655/0003:0386	4400-2292-3984	Panevėžio r. sav. Maksvytiškių k.
1753	6655/0003:0319	4400-1147-7946	Panevėžio r. sav. Maksvytiškių k.
1754	6655/0003:0058	6655-0003-0058	Panevėžio r. sav. Maksvytiškių k.
1755	6655/0003:0317	4400-1065-1077	Panevėžio r. sav. Maksvytiškių k.
1756	6655/0002:0244	4400-1065-5033	Panevėžio r. sav. Maksvytiškių k.
1757	6655/0002:0173	4400-0418-3298	Panevėžio r. sav. Maksvytiškių k.
1758	6655/0002:0054	6655-0002-0054	Panevėžio r. sav. Maksvytiškių k.
1759	6655/0003:0314	4400-1060-1695	Panevėžio r. sav. Maksvytiškių k.
1760	6655/0003:0232	4400-0688-1085	Panevėžio r. sav. Maksvytiškių k.
1761	6655/0003:0157	4400-0215-6381	Panevėžio r. sav. Maksvytiškių k.
1762	6655/0002:0060	6655-0002-0060	Panevėžio r. sav. Maksvytiškių k.
1763	6655/0002:0153	4400-0225-3363	Panevėžio r. sav. Maksvytiškių k.
1764	6655/0003:0152	4400-0206-0299	Panevėžio r. sav. Maksvytiškių k.
1765	6655/0003:0006	4400-2634-4670	Panevėžio r. sav. Maksvytiškių k.
1766	6655/0002:0241	4400-1064-7542	Panevėžio r. sav. Maksvytiškių k.
1767	6655/0003:0354	4400-1626-9526	Panevėžio r. sav. Maksvytiškių k.
1768	6655/0002:0074	6655-0002-0074	Panevėžio r. sav. Maksvytiškių k.

1769	6655/0002:0057	6655-0002-0057	Panevėžio r. sav. Maksvytiškių k.
1770	6655/0002:0303	4400-2344-2814	Panevėžio r. sav. Maksvytiškių k.
1771	6655/0002:0112	6655-0002-0112	Panevėžio r. sav. Maksvytiškių k.
1772	6655/0003:0225	4400-0638-1731	Panevėžio r. sav. Maksvytiškių k.
1773	6655/0003:0135	4400-0078-6943	Panevėžio r. sav. Maksvytiškių k.
1774	6655/0002:0200	4400-0672-1568	Panevėžio r. sav. Maksvytiškių k.
1775	6655/0003:0109	4400-4241-1281	Panevėžio r. sav. Maksvytiškių k.
1776	6655/0002:0180	4400-0504-5602	Panevėžio r. sav. Maksvytiškių k.
1777	6655/0002:0093	6655-0003-0025	Panevėžio r. sav. Maksvytiškių k.
1778	6655/0003:0501	4400-4939-6881	Panevėžio r. sav. Maksvytiškių k.
1779	6655/0003:0076	6655-0003-0076	Panevėžio r. sav. Maksvytiškių k.
1780	6655/0002:0056	6655-0002-0056	Panevėžio r. sav. Maksvytiškių k.
1781	6655/0002:0258	4400-1147-7902	Panevėžio r. sav. Maksvytiškių k.
1782	6655/0002:0137	4400-0099-5544	Panevėžio r. sav. Maksvytiškių k.
1783	6655/0002:0197	4400-0643-6114	Panevėžio r. sav. Maksvytiškių k.
1784	6655/0002:0195	4400-0643-5294	Panevėžio r. sav. Maksvytiškių k.
1785	6655/0003:0351	4400-1609-9446	Panevėžio r. sav. Maksvytiškių k.
1786	6655/0002:0156	4400-0288-2754	Panevėžio r. sav. Maksvytiškių k.
1787	6655/0002:0077	6655-0002-0077	Panevėžio r. sav. Maksvytiškių k.
1788	6655/0002:0061	6655-0002-0061	Panevėžio r. sav. Maksvytiškių k.
1789	6655/0002:0302	4400-2344-2786	Panevėžio r. sav. Maksvytiškių k.
1790	6655/0002:0171	4400-0412-1932	Panevėžio r. sav. Maksvytiškių k.
1791	6655/0003:0230	4400-0687-9834	Panevėžio r. sav. Maksvytiškių k.
1792	6655/0003:0332	4400-1251-1330	Panevėžio r. sav. Maksvytiškių k.
1793	6655/0003:0336	4400-1288-9502	Panevėžio r. sav. Maksvytiškių k.
1794	6655/0002:0269	4400-1251-4133	Panevėžio r. sav. Maksvytiškių k.
1795	6655/0002:0267	4400-1251-2839	Panevėžio r. sav. Maksvytiškių k.
1796	6655/0002:0208	4400-0826-1743	Panevėžio r. sav. Maksvytiškių k.
1797	6655/0002:0257	4400-1147-7798	Panevėžio r. sav. Maksvytiškių k.
1798	6655/0003:0075	6655-0003-0075	Panevėžio r. sav. Maksvytiškių k.
1799	6655/0002:0254	4400-1147-7202	Panevėžio r. sav. Maksvytiškių k.
1800	6655/0003:0065	6655-0003-0065	Panevėžio r. sav. Maksvytiškių k.
1801	6655/0003:0231	4400-0688-0600	Panevėžio r. sav. Maksvytiškių k.
1802	6655/0002:0111	6655-0002-0111	Panevėžio r. sav. Maksvytiškių k.
1803	6655/0003:0147	4400-0189-8513	Panevėžio r. sav. Maksvytiškių k.
1804	6655/0002:0050	6655-0002-0050	Panevėžio r. sav. Maksvytiškių k.
1805	6655/0003:0162	4400-0317-8896	Panevėžio r. sav. Maksvytiškių k.
1806	6655/0003:0218	4400-0504-5654	Panevėžio r. sav. Maksvytiškių k.
1807	6655/0002:0096	4400-3860-0796	Panevėžio r. sav. Maksvytiškių k.
1808	6655/0002:0062	6655-0002-0062	Panevėžio r. sav. Maksvytiškių k.
1809	6655/0003:0344	4400-1573-6906	Panevėžio r. sav. Maksvytiškių k.

1810	6655/0002:0196	4400-0643-6020	Panevėžio r. sav. Maksvytiškių k.
1811	6655/0002:0286	4400-1806-1668	Panevėžio r. sav. Maksvytiškių k.
1812	6655/0002:0085	6655-0002-0085	Panevėžio r. sav. Maksvytiškių k.
1813	6655/0002:0240	4400-1064-7042	Panevėžio r. sav. Maksvytiškių k.
1814	6655/0002:0280	4400-1575-2220	Panevėžio r. sav. Maksvytiškių k.
1815	6655/0002:0152	4400-0225-3326	Panevėžio r. sav. Maksvytiškių k.
1816	6655/0003:0224	4400-0638-1253	Panevėžio r. sav. Maksvytiškių k.
1817	6655/0002:0287	4400-1806-1768	Panevėžio r. sav. Maksvytiškių k.
1818	6655/0003:0335	4400-1288-9402	Panevėžio r. sav. Maksvytiškių k.
1819	6655/0003:0496	4400-4241-1327	Panevėžio r. sav. Maksvytiškių k.
1820	6655/0003:0356	4400-1654-0222	Panevėžio r. sav. Maksvytiškių k.
1821	6655/0003:0368	4400-1957-1258	Panevėžio r. sav. Maksvytiškių k.
1822	6655/0002:0259	4400-1153-2926	Panevėžio r. sav. Maksvytiškių k.
1823	6655/0003:0059	6655-0003-0059	Panevėžio r. sav. Maksvytiškių k.
1824	6655/0002:0069	6655-0002-0069	Panevėžio r. sav. Maksvytiškių k.
1825	6655/0002:0266	4400-1251-2439	Panevėžio r. sav. Maksvytiškių k.
1826	6655/0002:0055	6655-0002-0055	Panevėžio r. sav. Maksvytiškių k.
1827	6617/0004:0063	6617-0004-0063	Panevėžio r. sav. Limeikių k. Birentišio g. 15
1828	6617/0004:0065	6617-0004-0065	Panevėžio r. sav. Limeikių k.
1829	6617/0004:0003	6617-0004-0003	Panevėžio r. sav. Limeikių k.
1830	6617/0004:0098	6617-0004-0098	Panevėžio r. sav. Limeikių k.
1831	6617/0004:0001	6617-0004-0001	Panevėžio r. sav. Limeikių k.
1832	6617/0004:0307	4400-1859-2175	Panevėžio r. sav. Limeikių k.
1833	6674/0001:0189	4400-0619-0629	Panevėžio r. sav. Ledakupio k.
1834	6674/0001:0240	4400-3880-1736	Panevėžio r. sav. Ledakupio k.
1835	6674/0001:0208	4400-0852-7539	Panevėžio r. sav. Ledakupio k.
1836	6674/0001:0094	6674-0001-0094	Panevėžio r. sav. Ledakupio k.
1837	6674/0001:0228	4400-1964-6594	Panevėžio r. sav. Ledakupio k.
1838	6674/0001:0239	4400-3880-1795	Panevėžio r. sav. Ledakupio k.
1839	6674/0001:0241	4400-3916-9289	Panevėžio r. sav. Ledakupio k.
1840	6674/0001:0191	4400-0619-0718	Panevėžio r. sav. Ledakupio k.
1841	6674/0001:0195	4400-0651-5237	Panevėžio r. sav. Ledakupio k.
1842	6674/0001:0180	4400-0615-8843	Panevėžio r. sav. Ledakupio k.
1843	6674/0001:0190	4400-0619-0661	Panevėžio r. sav. Ledakupio k.
1844	6674/0001:0183	4400-0616-5704	Panevėžio r. sav. Ledakupio k.
1845	6674/0001:0013	6674-0001-0013	Panevėžio r. sav. Ledakupio k.
1846	6674/0001:0193	4400-0643-4248	Panevėžio r. sav. Ledakupio k.
1847	6674/0001:0181	4400-0615-9230	Panevėžio r. sav. Ledakupio k.
1848	6674/0001:0209	4400-0852-7571	Panevėžio r. sav. Ledakupio k.
1849	6640/0002:0145	6640-0002-0145	Panevėžio r. sav. Kunciagalio k. 9
1850	6640/0002:0248	6640-0002-0248	Panevėžio r. sav. Kunciagalio k. 8

1851	6640/0002:0097	6640-0002-0097	Panevėžio r. sav. Kunciagalio k. 7
1852	6640/0002:0443	4400-5681-6776	Panevėžio r. sav. Kunciagalio k. 6
1853	6640/0002:0148	6640-0002-0148	Panevėžio r. sav. Kunciagalio k. 4
1854	6640/0002:0003	6640-0002-0003	Panevėžio r. sav. Kunciagalio k. 3
1855	6640/0002:0416	4400-4228-8335	Panevėžio r. sav. Kunciagalio k. 2
1856	6640/0002:0208	6640-0002-0208	Panevėžio r. sav. Kunciagalio k. 10
1857	6617/0007:0068	6617-0007-0068	Panevėžio r. sav. Kunciagalio k. 1
1858	6617/0007:0051	6617-0007-0051	Panevėžio r. sav. Kunciagalio k.
1859	6640/0002:0029	6640-0002-0029	Panevėžio r. sav. Kunciagalio k.
1860	6640/0002:0037	6640-0002-0037	Panevėžio r. sav. Kunciagalio k.
1861	6640/0002:0157	6640-0002-0157	Panevėžio r. sav. Kunciagalio k.
1862	6640/0002:0005	6640-0002-0005	Panevėžio r. sav. Kunciagalio k.
1863	6640/0002:0178	6640-0002-0178	Panevėžio r. sav. Kunciagalio k.
1864	6640/0002:0244	6617-0002-0048	Panevėžio r. sav. Kunciagalio k.
1865	6617/0007:0052	6617-0007-0052	Panevėžio r. sav. Kunciagalio k.
1866	6640/0002:0016	6640-0002-0016	Panevėžio r. sav. Kunciagalio k.
1867	6640/0002:0032	6640-0002-0032	Panevėžio r. sav. Kunciagalio k.
1868	6640/0002:0249	6640-0002-0249	Panevėžio r. sav. Kunciagalio k.
1869	6640/0002:0388	4400-2245-6288	Panevėžio r. sav. Kunciagalio k.
1870	6640/0002:0038	6640-0002-0038	Panevėžio r. sav. Kunciagalio k.
1871	6640/0002:0250	6640-0002-0250	Panevėžio r. sav. Kunciagalio k.
1872	6640/0002:0395	4400-2297-4985	Panevėžio r. sav. Kunciagalio k.
1873	6617/0007:0067	6617-0007-0067	Panevėžio r. sav. Kunciagalio k.
1874	6617/0007:0035	6617-0007-0035	Panevėžio r. sav. Kunciagalio k.
1875	6640/0002:0283	6640-0002-0283	Panevėžio r. sav. Kunciagalio k.
1876	6640/0002:0444	4400-5681-6810	Panevėžio r. sav. Kunciagalio k.
1877	6640/0002:0394	4400-2297-4741	Panevėžio r. sav. Kunciagalio k.
1878	6640/0002:0073	6640-0002-0073	Panevėžio r. sav. Kunciagalio k.
1879	6640/0002:0098	6640-0002-0098	Panevėžio r. sav. Kunciagalio k.
1880	6640/0002:0414	4400-4228-8257	Panevėžio r. sav. Kunciagalio k.
1881	6640/0002:0154	6640-0002-0154	Panevėžio r. sav. Kunciagalio k.
1882	6682/0003:0247	6682-0003-0247	Panevėžio r. sav. Kulbagalio k.
1883	6682/0003:0160	6682-0003-0160	Panevėžio r. sav. Kulbagalio k.
1884	6682/0003:0402	4400-2230-9526	Panevėžio r. sav. Kulbagalio k.
1885	6682/0003:0174	6682-0003-0174	Panevėžio r. sav. Kulbagalio k.
1886	6682/0003:0190	6682-0003-0190	Panevėžio r. sav. Kulbagalio k.
1887	6682/0003:0172	6682-0003-0172	Panevėžio r. sav. Kulbagalio k.
1888	6682/0003:0170	6682-0003-0170	Panevėžio r. sav. Kulbagalio k.
1889	6682/0003:0152	6682-0003-0152	Panevėžio r. sav. Kulbagalio k.
1890	6682/0003:0175	6682-0003-0175	Panevėžio r. sav. Kulbagalio k.
1891	6682/0003:0156	6682-0003-0156	Panevėžio r. sav. Kulbagalio k.

1892	6682/0003:0187	6682-0003-0187	Panevėžio r. sav. Kulbagalio k.
1893	6682/0003:0188	6682-0003-0188	Panevėžio r. sav. Kulbagalio k.
1894	6682/0003:0171	6682-0003-0171	Panevėžio r. sav. Kulbagalio k.
1895	6665/0002:0036	6665-0002-0036	Panevėžio r. sav. Kučkų k.
1896	6665/0002:0065	6665-0002-0065	Panevėžio r. sav. Kučkų k.
1897	6665/0002:0046	6665-0002-0046	Panevėžio r. sav. Kučkų k.
1898	6665/0002:0051	6665-0002-0051	Panevėžio r. sav. Kučkų k.
1899	6665/0002:0056	6665-0002-0056	Panevėžio r. sav. Kučkų k.
1900	6665/0002:0028	6665-0002-0028	Panevėžio r. sav. Kučkų k.
1901	6665/0002:0066	6665-0002-0066	Panevėžio r. sav. Kučkų k.
1902	6665/0002:0125	6665-0002-0125	Panevėžio r. sav. Kučkų k.
1903	6665/0002:0057	6665-0002-0057	Panevėžio r. sav. Kučkų k.
1904	6665/0002:0025	6665-0002-0025	Panevėžio r. sav. Kučkų k.
1905	6665/0002:0193	6665-0002-0193	Panevėžio r. sav. Kučkų k.
1906	6665/0002:0058	6665-0002-0058	Panevėžio r. sav. Kučkų k.
1907	6665/0002:0089	6665-0002-0089	Panevėžio r. sav. Kučkų k.
1908	6665/0002:0070	6665-0002-0070	Panevėžio r. sav. Kučkų k.
1909	6665/0002:0119	6665-0002-0119	Panevėžio r. sav. Kučkų k.
1910	6665/0002:0139	6665-0002-0139	Panevėžio r. sav. Kučkų k.
1911	6665/0002:0154	6665-0002-0154	Panevėžio r. sav. Kučkų k.
1912	6665/0002:0285	4400-0914-1517	Panevėžio r. sav. Kučkų k.
1913	6665/0002:0054	6665-0002-0054	Panevėžio r. sav. Kučkų k.
1914	6665/0004:0052	6665-0004-0052	Panevėžio r. sav. Kritižio k. Žibučių g. 9
1915	6665/0004:0077	6665-0004-0077	Panevėžio r. sav. Kritižio k. Žibučių g. 11
1916	6665/0004:0099	6665-0004-0099	Panevėžio r. sav. Kritižio k. Žibučių g. 10
1917	6665/0004:0174	4400-1139-0730	Panevėžio r. sav. Kritižio k. Vilniaus g. 28
1918	6665/0002:0187	6665-0002-0187	Panevėžio r. sav. Kritižio k. Vilniaus g. 27
1919	6665/0004:0147	4400-0320-2557	Panevėžio r. sav. Kritižio k. Vilniaus g. 24
1920	6665/0004:0168	4400-0910-4289	Panevėžio r. sav. Kritižio k. Padambės g. 4
1921	6665/0002:0140	6665-0002-0140	Panevėžio r. sav. Kritižio k. Kirmėlių g. 2
1922	6665/0004:0009	6665-0004-0009	Panevėžio r. sav. Kritižio k.
1923	6665/0002:0346	4400-4823-8197	Panevėžio r. sav. Kritižio k.
1924	6665/0002:0260	4400-0224-2691	Panevėžio r. sav. Kritižio k.
1925	6665/0004:0115	6665-0004-0115	Panevėžio r. sav. Kritižio k.
1926	6665/0004:0029	6665-0004-0029	Panevėžio r. sav. Kritižio k.
1927	6665/0004:0145	4400-0238-4834	Panevėžio r. sav. Kritižio k.
1928	6665/0004:0144	4400-0238-4198	Panevėžio r. sav. Kritižio k.
1929	6665/0004:0072	6665-0004-0072	Panevėžio r. sav. Kritižio k.
1930	6665/0004:0109	6665-0004-0109	Panevėžio r. sav. Kritižio k.
1931	6665/0004:0150	4400-0320-3206	Panevėžio r. sav. Kritižio k.
1932	6665/0004:0082	4400-2631-5500	Panevėžio r. sav. Kritižio k.

1933	6665/0004:0208	4400-5338-8973	Panevėžio r. sav. Kritižio k.
1934	6665/0004:0013	6665-0004-0013	Panevėžio r. sav. Kritižio k.
1935	6665/0004:0007	6665-0004-0007	Panevėžio r. sav. Kritižio k.
1936	6665/0004:0059	6665-0004-0059	Panevėžio r. sav. Kritižio k.
1937	6665/0002:0250	4400-0078-5935	Panevėžio r. sav. Kritižio k.
1938	6665/0002:0242	4400-0020-8702	Panevėžio r. sav. Kritižio k.
1939	6665/0002:0226	6665-0002-0226	Panevėžio r. sav. Kritižio k.
1940	6665/0004:0086	6665-0004-0086	Panevėžio r. sav. Kritižio k.
1941	6665/0004:0149	4400-0320-3143	Panevėžio r. sav. Kritižio k.
1942	6665/0004:0101	6665-0004-0101	Panevėžio r. sav. Kritižio k.
1943	6665/0004:0205	4400-4450-5504	Panevėžio r. sav. Kritižio k.
1944	6665/0004:0104	6665-0004-0104	Panevėžio r. sav. Kritižio k.
1945	6665/0004:0200	4400-4031-2294	Panevėžio r. sav. Kritižio k.
1946	6665/0004:0112	6665-0004-0112	Panevėžio r. sav. Kritižio k.
1947	6665/0004:0119	4400-0043-6510	Panevėžio r. sav. Kritižio k.
1948	6665/0004:0051	6665-0004-0051	Panevėžio r. sav. Kritižio k.
1949	6665/0004:0124	4400-0084-6318	Panevėžio r. sav. Kritižio k.
1950	6665/0004:0139	4400-0225-1536	Panevėžio r. sav. Kritižio k.
1951	6665/0004:0093	6665-0004-0093	Panevėžio r. sav. Kritižio k.
1952	6665/0004:0204	4400-4385-4268	Panevėžio r. sav. Kritižio k.
1953	6665/0004:0159	4400-0544-5503	Panevėžio r. sav. Kritižio k.
1954	6665/0004:0125	4400-0084-7883	Panevėžio r. sav. Kritižio k.
1955	6665/0004:0201	4400-4031-2246	Panevėžio r. sav. Kritižio k.
1956	6665/0004:0037	6665-0004-0037	Panevėžio r. sav. Kritižio k.
1957	6665/0004:0092	6665-0004-0092	Panevėžio r. sav. Kritižio k.
1958	6665/0002:0243	4400-0020-8768	Panevėžio r. sav. Kritižio k.
1959	6665/0004:0004	6665-0004-0004	Panevėžio r. sav. Kritižio k.
1960	6665/0004:0148	4400-0320-3065	Panevėžio r. sav. Kritižio k.
1961	6665/0002:0101	6665-0002-0101	Panevėžio r. sav. Kritižio k.
1962	6665/0004:0075	6665-0004-0075	Panevėžio r. sav. Kritižio k.
1963	6665/0004:0118	4400-0043-6431	Panevėžio r. sav. Kritižio k.
1964	6665/0004:0190	4400-2753-8825	Panevėžio r. sav. Kritižio k.
1965	6665/0004:0157	4400-0536-6130	Panevėžio r. sav. Kritižio k.
1966	6665/0004:0129	4400-0017-5744	Panevėžio r. sav. Kritižio k.
1967	6665/0004:0114	6665-0004-0114	Panevėžio r. sav. Kritižio k.
1968	6665/0002:0129	4400-4450-5304	Panevėžio r. sav. Kritižio k.
1969	6665/0004:0162	4400-0521-4468	Panevėžio r. sav. Kritižio k.
1970	6665/0004:0181	4400-1794-9183	Panevėžio r. sav. Kritižio k.
1971	6665/0004:0107	6665-0004-0107	Panevėžio r. sav. Kritižio k.
1972	6665/0004:0103	6665-0004-0103	Panevėžio r. sav. Kritižio k.
1973	6665/0004:0170	4400-0915-6421	Panevėžio r. sav. Kritižio k.

1974	6665/0004:0179	4400-1786-4661	Panevėžio r. sav. Kritižio k.
1975	6665/0002:0345	4400-4823-7534	Panevėžio r. sav. Kritižio k.
1976	6665/0004:0105	6665-0004-0105	Panevėžio r. sav. Kritižio k.
1977	6665/0002:0141	6665-0002-0141	Panevėžio r. sav. Kritižio k.
1978	6665/0004:0068	6665-0004-0068	Panevėžio r. sav. Kritižio k.
1979	6654/0008:0283	4400-1465-2074	Panevėžio r. sav. Kriaučiūnų k. 1
1980	6654/0008:0173	6654-0008-0173	Panevėžio r. sav. Kriaučiūnų k.
1981	6654/0008:0043	6654-0008-0043	Panevėžio r. sav. Kriaučiūnų k.
1982	6654/0008:0246	4400-0782-3163	Panevėžio r. sav. Kriaučiūnų k.
1983	6654/0008:0275	4400-1174-8608	Panevėžio r. sav. Kriaučiūnų k.
1984	6604/0001:0924	4400-0919-0912	Panevėžio r. sav. Kiūčių k.
1985	6604/0001:0229	6604-0001-0229	Panevėžio r. sav. Kiūčių k.
1986	6604/0001:0159	6604-0001-0159	Panevėžio r. sav. Kiūčių k.
1987	6604/0001:0944	4400-1020-9926	Panevėžio r. sav. Kiūčių k.
1988	6604/0001:0186	6604-0001-0186	Panevėžio r. sav. Kiūčių k.
1989	6604/0001:0230	6604-0001-0230	Panevėžio r. sav. Kiūčių k.
1990	6604/0001:0185	6604-0001-0185	Panevėžio r. sav. Kiūčių k.
1991	6604/0001:0943	4400-1020-9874	Panevėžio r. sav. Kiūčių k.
1992	6604/0001:0953	4400-1066-4076	Panevėžio r. sav. Kiūčių k.
1993	6604/0001:1010	4400-1610-4555	Panevėžio r. sav. Kiūčių k.
1994	6604/0001:0786	4400-0199-8263	Panevėžio r. sav. Kiūčių k.
1995	6617/0007:0161	4400-1728-3951	Panevėžio r. sav. Kerblonių k. 9
1996	6617/0007:0162	4400-1728-5513	Panevėžio r. sav. Kerblonių k. 8
1997	6617/0007:0151	4400-0743-5983	Panevėžio r. sav. Kerblonių k. 10
1998	6617/0007:0117	6617-0007-0117	Panevėžio r. sav. Kerblonių k.
1999	6617/0007:0069	6617-0007-0069	Panevėžio r. sav. Kerblonių k.
2000	6617/0007:0170	4400-2183-0977	Panevėžio r. sav. Kerblonių k.
2001	6617/0007:0152	4400-0743-6074	Panevėžio r. sav. Kerblonių k.
2002	6617/0007:0146	4400-0548-2073	Panevėžio r. sav. Kerblonių k.
2003	6617/0007:0100	6617-0004-0070	Panevėžio r. sav. Kerblonių k.
2004	6617/0007:0016	6617-0007-0016	Panevėžio r. sav. Kerblonių k.
2005	6617/0007:0096	6617-0007-0096	Panevėžio r. sav. Kerblonių k.
2006	6617/0007:0169	4400-2183-0744	Panevėžio r. sav. Kerblonių k.
2007	6617/0007:0060	6617-0007-0060	Panevėžio r. sav. Kerblonių k.
2008	6617/0007:0183	4400-4666-9554	Panevėžio r. sav. Kerblonių k.
2009	6617/0007:0136	4400-0284-4915	Panevėžio r. sav. Kerblonių k.
2010	6617/0007:0116	6617-0007-0116	Panevėžio r. sav. Kerblonių k.
2011	6617/0007:0184	4400-4684-3025	Panevėžio r. sav. Kerblonių k.
2012	6617/0007:0119	6617-0007-0119	Panevėžio r. sav. Kerblonių k.
2013	6617/0007:0098	6617-0007-0098	Panevėžio r. sav. Kerblonių k.
2014	6617/0007:0129	4400-0190-3199	Panevėžio r. sav. Kerblonių k.

2015	6655/0010:0005	6655-0010-0005	Panevėžio r. sav. Katininės k. 1
2016	6682/0001:0011	6682-0001-0011	Panevėžio r. sav. Karšinaukos k. Karšinaukos g. 32
2017	6682/0001:0239	6682-0001-0239	Panevėžio r. sav. Karšinaukos k. Karšinaukos g. 30
2018	6682/0001:0240	6682-0001-0240	Panevėžio r. sav. Karšinaukos k. Karšinaukos g. 28
2019	6682/0001:0038	6682-0001-0038	Panevėžio r. sav. Karšinaukos k. Karšinaukos g. 26
2020	6682/0001:0265	4400-0391-1802	Panevėžio r. sav. Karšinaukos k. Karšinaukos g. 24
2021	6682/0001:0419	4400-2343-8173	Panevėžio r. sav. Karšinaukos k. Karšinaukos g. 20
2022	6682/0001:0420	4400-2343-8322	Panevėžio r. sav. Karšinaukos k.
2023	6682/0001:0352	4400-1738-3725	Panevėžio r. sav. Karšinaukos k.
2024	6682/0001:0171	6682-0001-0171	Panevėžio r. sav. Karšinaukos k.
2025	6682/0001:0353	4400-1738-4100	Panevėžio r. sav. Karšinaukos k.
2026	6654/0008:0312	4400-1785-8076	Panevėžio r. sav. Kareiviškių k.
2027	6654/0008:0313	4400-1785-8621	Panevėžio r. sav. Kareiviškių k.
2028	6654/0008:0273	4400-1174-5192	Panevėžio r. sav. Kareiviškių k.
2029	6662/0005:0043	6662-0005-0043	Panevėžio r. sav. Jutiškių k.
2030	6662/0005:0058	6662-0005-0058	Panevėžio r. sav. Jutiškių k.
2031	6662/0005:0044	6662-0005-0044	Panevėžio r. sav. Jutiškių k.
2032	6615/0003:0005	6615-0003-0005	Panevėžio r. sav. Griepėdžių k.
2033	6615/0003:0039	6615-0003-0039	Panevėžio r. sav. Griepėdžių k.
2034	6615/0003:0097	4400-2755-0946	Panevėžio r. sav. Griepėdžių k.
2035	6674/0004:0008	6674-0004-0008	Panevėžio r. sav. Griepėdžių k.
2036	6615/0003:0111	4400-4136-3002	Panevėžio r. sav. Griepėdžių k.
2037	6674/0004:0059	4400-0021-2915	Panevėžio r. sav. Griepėdžių k.
2038	6615/0003:0113	4400-5220-5933	Panevėžio r. sav. Griepėdžių k.
2039	6615/0003:0068	4400-0021-2848	Panevėžio r. sav. Griepėdžių k.
2040	6615/0003:0074	4400-0842-8651	Panevėžio r. sav. Griepėdžių k.
2041	6615/0003:0015	6615-0003-0015	Panevėžio r. sav. Griepėdžių k.
2042	6615/0003:0014	6615-0003-0014	Panevėžio r. sav. Griepėdžių k.
2043	6615/0003:0106	4400-3879-9156	Panevėžio r. sav. Griepėdžių k.
2044	6654/0007:0005	6654-0007-0005	Panevėžio r. sav. Glazaniškių k.
2045	6654/0007:0124	6654-0007-0124	Panevėžio r. sav. Glazaniškių k.
2046	6617/0007:0026	6617-0007-0026	Panevėžio r. sav. Gitėnų k. Gitėnų g. 6
2047	6617/0007:0175	4400-2684-2826	Panevėžio r. sav. Gitėnų k. Gitėnų g. 4
2048	6617/0007:0195	4400-5351-5032	Panevėžio r. sav. Gitėnų k. Gitėnų g. 12
2049	6617/0007:0055	6617-0007-0055	Panevėžio r. sav. Gitėnų k. Gitėnų g. 10
2050	6617/0007:0171	4400-2191-7228	Panevėžio r. sav. Gitėnų k. Gitėnų g.
2051	6617/0007:0174	4400-2344-8691	Panevėžio r. sav. Gitėnų k.

2052	6617/0007:0172	4400-2191-7260	Panevėžio r. sav. Gitėnų k.
2053	6617/0007:0173	4400-2344-8478	Panevėžio r. sav. Gitėnų k.
2054	6617/0007:0166	4400-2163-0964	Panevėžio r. sav. Gitėnų k.
2055	6617/0007:0057	6617-0007-0057	Panevėžio r. sav. Gitėnų k.
2056	6617/0007:0015	6617-0007-0015	Panevėžio r. sav. Gitėnų k.
2057	6617/0007:0010	4400-2684-2762	Panevėžio r. sav. Gitėnų k.
2058	6617/0007:0176	4400-2684-2862	Panevėžio r. sav. Gitėnų k.
2059	6617/0007:0009	6617-0007-0009	Panevėžio r. sav. Gitėnų k.
2060	6617/0007:0024	6617-0007-0024	Panevėžio r. sav. Gitėnų k.
2061	6617/0007:0167	4400-2163-0975	Panevėžio r. sav. Gitėnų k.
2062	6617/0007:0078	6617-0007-0078	Panevėžio r. sav. Gitėnų k.
2063	6617/0007:0056	6617-0007-0056	Panevėžio r. sav. Gitėnų k.
2064	6617/0007:0155	4400-0828-9858	Panevėžio r. sav. Gitėnų k.
2065	6682/0002:0030	6682-0002-0030	Panevėžio r. sav. Girelės vs.
2066	6682/0002:0387	4400-0194-0049	Panevėžio r. sav. Girelės vs.
2067	6682/0002:0794	4400-3947-8241	Panevėžio r. sav. Girelės vs.
2068	6682/0002:0127	6682-0002-0127	Panevėžio r. sav. Girelės vs.
2069	6682/0002:0795	4400-3947-9671	Panevėžio r. sav. Girelės vs.
2070	6682/0002:0046	6682-0002-0046	Panevėžio r. sav. Girelės vs.
2071	6655/0007:0182	4400-2231-7254	Panevėžio r. sav. Girelės k. Smėlynės g. 220
2072	6655/0007:0007	6655-0007-0007	Panevėžio r. sav. Girelės k.
2073	6682/0002:0275	6682-0002-0275	Panevėžio r. sav. Girelės k.
2074	6682/0002:0599	4400-0958-6769	Panevėžio r. sav. Girelės k.
2075	6655/0007:0152	4400-0847-0633	Panevėžio r. sav. Girelės k.
2076	6655/0004:0391	4400-0356-6421	Panevėžio r. sav. Girelės k.
2077	6655/0007:0188	4400-2371-1897	Panevėžio r. sav. Girelės k.
2078	6682/0002:0495	4400-0731-0576	Panevėžio r. sav. Girelės k.
2079	6682/0002:0494	4400-0682-3014	Panevėžio r. sav. Girelės k.
2080	6682/0002:0241	6682-0002-0241	Panevėžio r. sav. Girelės k.
2081	6682/0002:0323	6682-0002-0323	Panevėžio r. sav. Girelės k.
2082	6682/0002:0291	6682-0002-0291	Panevėžio r. sav. Girelės k.
2083	6682/0002:0151	6682-0002-0151	Panevėžio r. sav. Girelės k.
2084	6655/0004:0385	4400-0331-0921	Panevėžio r. sav. Girelės k.
2085	6655/0004:0297	4400-0015-2160	Panevėžio r. sav. Girelės k.
2086	6655/0007:0186	4400-2371-1242	Panevėžio r. sav. Girelės k.
2087	6655/0004:0390	4400-0356-6287	Panevėžio r. sav. Girelės k.
2088	6655/0007:0187	4400-2371-1431	Panevėžio r. sav. Girelės k.
2089	6655/0007:0189	4400-2371-1986	Panevėžio r. sav. Girelės k.
2090	6674/0004:0012	6674-0004-0012	Panevėžio r. sav. Gilbonių k.
2091	6674/0004:0019	6674-0004-0019	Panevėžio r. sav. Gilbonių k.
2092	6662/0002:0389	4400-0391-2004	Panevėžio r. sav. Gegužinės k. Statybininkų g. 3A

2093	6662/0002:0611	4400-2769-0275	Panevėžio r. sav. Gegužinės k. Statybininkų g. 15
2094	6662/0002:0162	6662-0002-0162	Panevėžio r. sav. Gegužinės k. Sitenių g. 9
2095	6654/0008:0323	4400-1850-0880	Panevėžio r. sav. Gegužinės k. Sitenių g. 8
2096	6662/0002:0522	4400-1584-2274	Panevėžio r. sav. Gegužinės k. Sitenių g. 3
2097	6654/0008:0256	4400-1024-2285	Panevėžio r. sav. Gegužinės k. Sitenių g. 15
2098	6654/0008:0286	4400-1475-5229	Panevėžio r. sav. Gegužinės k. Sitenių g. 13
2099	6662/0002:0161	6662-0002-0161	Panevėžio r. sav. Gegužinės k. Baltijos Kelio g. 91
2100	6662/0002:0139	6662-0002-0139	Panevėžio r. sav. Gegužinės k. Baltijos Kelio g. 120
2101	6662/0002:0119	6662-0002-0119	Panevėžio r. sav. Gegužinės k. Baltijos Kelio g. 118
2102	6662/0002:0509	4400-1485-0249	Panevėžio r. sav. Gegužinės k. Baltijos Kelio g. 114A
2103	6662/0002:0508	4400-1485-0127	Panevėžio r. sav. Gegužinės k. Baltijos Kelio g. 114
2104	6654/0002:0141	6654-0002-0141	Panevėžio r. sav. Gegužinės k. Baltijos Kelio g. 112
2105	6654/0002:0251	4400-0115-2787	Panevėžio r. sav. Gegužinės k. Baltijos Kelio g. 102
2106	6662/0002:0182	6662-0002-0182	Panevėžio r. sav. Gegužinės k.
2107	6654/0008:0236	4400-0684-1434	Panevėžio r. sav. Gegužinės k.
2108	6654/0008:0186	4400-0160-2271	Panevėžio r. sav. Gegužinės k.
2109	6654/0008:0192	4400-0219-3764	Panevėžio r. sav. Gegužinės k.
2110	6654/0008:0341	4400-2180-9409	Panevėžio r. sav. Gegužinės k.
2111	6654/0008:0281	4400-1462-3940	Panevėžio r. sav. Gegužinės k.
2112	6654/0008:0209	4400-0334-6527	Panevėžio r. sav. Gegužinės k.
2113	6654/0008:0333	4400-2095-6187	Panevėžio r. sav. Gegužinės k.
2114	6662/0002:0390	4400-0391-2106	Panevėžio r. sav. Gegužinės k.
2115	6654/0002:0438	4400-1232-5386	Panevėžio r. sav. Gegužinės k.
2116	6654/0008:0250	4400-0859-8002	Panevėžio r. sav. Gegužinės k.
2117	6654/0008:0208	4400-0331-0521	Panevėžio r. sav. Gegužinės k.
2118	6654/0008:0112	6654-0008-0112	Panevėžio r. sav. Gegužinės k.
2119	6654/0008:0141	6654-0008-0141	Panevėžio r. sav. Gegužinės k.
2120	6662/0002:0115	6662-0002-0115	Panevėžio r. sav. Gegužinės k.
2121	6654/0008:0234	4400-0678-9146	Panevėžio r. sav. Gegužinės k.
2122	6662/0002:0273	6662-0002-0273	Panevėžio r. sav. Gegužinės k.
2123	6662/0002:0613	4400-2807-8206	Panevėžio r. sav. Gegužinės k.
2124	6662/0002:0228	6662-0002-0228	Panevėžio r. sav. Gegužinės k.
2125	6654/0008:0288	4400-1475-5918	Panevėžio r. sav. Gegužinės k.
2126	6654/0008:0184	4400-0160-2140	Panevėžio r. sav. Gegužinės k.
2127	6654/0002:0358	4400-0702-6237	Panevėžio r. sav. Gegužinės k.
2128	6662/0002:0483	4400-1091-2575	Panevėžio r. sav. Gegužinės k.

2129	6654/0008:0187	4400-0188-8882	Panevėžio r. sav. Gegužinės k.
2130	6654/0002:0389	4400-0920-4084	Panevėžio r. sav. Gegužinės k.
2131	6654/0002:0290	4400-0311-0974	Panevėžio r. sav. Gegužinės k.
2132	6654/0008:0339	4400-2118-2830	Panevėžio r. sav. Gegužinės k.
2133	6662/0002:0136	6662-0002-0136	Panevėžio r. sav. Gegužinės k.
2134	6654/0008:0299	4400-1654-0944	Panevėžio r. sav. Gegužinės k.
2135	6654/0008:0269	4400-1153-0808	Panevėžio r. sav. Gegužinės k.
2136	6654/0002:0142	6654-0002-0142	Panevėžio r. sav. Gegužinės k.
2137	6654/0008:0036	4400-2483-3896	Panevėžio r. sav. Gegužinės k.
2138	6662/0002:0368	4400-0331-0432	Panevėžio r. sav. Gegužinės k.
2139	6654/0008:0224	4400-0618-7657	Panevėžio r. sav. Gegužinės k.
2140	6662/0002:0342	4400-0160-2048	Panevėžio r. sav. Gegužinės k.
2141	6662/0002:0195	6654-0002-0050	Panevėžio r. sav. Gegužinės k.
2142	6654/0008:0268	4400-1153-0686	Panevėžio r. sav. Gegužinės k.
2143	6654/0008:0171	6654-0008-0171	Panevėžio r. sav. Gegužinės k.
2144	6654/0008:0235	4400-0678-9288	Panevėžio r. sav. Gegužinės k.
2145	6662/0002:0500	4400-1244-0568	Panevėžio r. sav. Gegužinės k.
2146	6654/0002:0193	6654-0002-0193	Panevėžio r. sav. Gegužinės k.
2147	6662/0002:0069	6662-0002-0069	Panevėžio r. sav. Gegužinės k.
2148	6654/0008:0132	6654-0008-0132	Panevėžio r. sav. Gegužinės k.
2149	6662/0002:0015	6662-0002-0015	Panevėžio r. sav. Gegužinės k.
2150	6662/0002:0362	4400-0311-1182	Panevėžio r. sav. Gegužinės k.
2151	6654/0008:0170	6654-0008-0170	Panevėžio r. sav. Gegužinės k.
2152	6654/0008:0174	6654-0008-0174	Panevėžio r. sav. Gegužinės k.
2153	6662/0002:0442	4400-0794-5798	Panevėžio r. sav. Gegužinės k.
2154	6662/0002:0398	4400-0434-1135	Panevėžio r. sav. Gegužinės k.
2155	6654/0008:0310	4400-1665-3693	Panevėžio r. sav. Gegužinės k.
2156	6654/0008:0128	6654-0008-0128	Panevėžio r. sav. Gegužinės k.
2157	6662/0002:0296	4400-0021-3878	Panevėžio r. sav. Gegužinės k.
2158	6662/0002:0232	6662-0002-0232	Panevėžio r. sav. Gegužinės k.
2159	6654/0002:0143	6654-0002-0143	Panevėžio r. sav. Gegužinės k.
2160	6662/0002:0527	4400-1665-3582	Panevėžio r. sav. Gegužinės k.
2161	6662/0002:0233	6662-0002-0233	Panevėžio r. sav. Gegužinės k.
2162	6662/0002:0487	4400-1126-7559	Panevėžio r. sav. Gegužinės k.
2163	6662/0002:0378	4400-0380-4335	Panevėžio r. sav. Gegužinės k.
2164	6662/0002:0329	4400-0151-3037	Panevėžio r. sav. Gegužinės k.
2165	6654/0008:0282	4400-1462-4058	Panevėžio r. sav. Gegužinės k.
2166	6654/0008:0196	4400-0223-3249	Panevėžio r. sav. Gegužinės k.
2167	6654/0008:0346	4400-2252-8501	Panevėžio r. sav. Gegužinės k.
2168	6662/0002:0610	4400-2768-9987	Panevėžio r. sav. Gegužinės k.
2169	6654/0008:0251	4400-0859-8087	Panevėžio r. sav. Gegužinės k.

2170	6654/0008:0350	4400-2295-6887	Panevėžio r. sav. Gegužinės k.
2171	6654/0008:0351	4400-2295-6910	Panevėžio r. sav. Gegužinės k.
2172	6662/0002:0363	4400-0311-1393	Panevėžio r. sav. Gegužinės k.
2173	6654/0008:0157	6654-0008-0157	Panevėžio r. sav. Gegužinės k.
2174	6662/0002:0384	4400-0385-8371	Panevėžio r. sav. Gegužinės k.
2175	6662/0002:0288	6662-0002-0288	Panevėžio r. sav. Gegužinės k.
2176	6654/0008:0214	4400-0385-8739	Panevėžio r. sav. Gegužinės k.
2177	6654/0008:0308	4400-1663-1484	Panevėžio r. sav. Gegužinės k.
2178	6654/0008:0215	4400-0385-8917	Panevėžio r. sav. Gegužinės k.
2179	6654/0008:0226	4400-0619-6856	Panevėžio r. sav. Gegužinės k.
2180	6654/0008:0249	4400-0859-7884	Panevėžio r. sav. Gegužinės k.
2181	6654/0008:0300	4400-1654-1409	Panevėžio r. sav. Gegužinės k.
2182	6654/0008:0290	4400-1504-7820	Panevėžio r. sav. Gegužinės k.
2183	6654/0008:0133	6654-0008-0133	Panevėžio r. sav. Gegužinės k.
2184	6662/0002:0297	4400-0021-3845	Panevėžio r. sav. Gegužinės k.
2185	6662/0002:0321	4400-0125-9909	Panevėžio r. sav. Gegužinės k.
2186	6662/0002:0379	4400-0380-4382	Panevėžio r. sav. Gegužinės k.
2187	6662/0002:0159	6662-0002-0159	Panevėžio r. sav. Gegužinės k.
2188	6662/0002:0407	4400-0615-0465	Panevėžio r. sav. Gegužinės k.
2189	6662/0002:0120	6662-0002-0120	Panevėžio r. sav. Gegužinės k.
2190	6662/0002:0130	6662-0002-0130	Panevėžio r. sav. Gegužinės k.
2191	6662/0002:0452	4400-0856-2881	Panevėžio r. sav. Gegužinės k.
2192	6662/0002:0511	4400-1487-9228	Panevėžio r. sav. Gegužinės k.
2193	6662/0002:0229	6662-0002-0229	Panevėžio r. sav. Gegužinės k.
2194	6654/0008:0188	4400-0188-8971	Panevėžio r. sav. Gegužinės k.
2195	6662/0002:0364	4400-0311-1039	Panevėžio r. sav. Gegužinės k.
2196	6654/0008:0222	4400-0618-7035	Panevėžio r. sav. Gegužinės k.
2197	6654/0008:0118	6654-0008-0118	Panevėžio r. sav. Gegužinės k.
2198	6654/0002:0175	6654-0002-0175	Panevėžio r. sav. Gegužinės k.
2199	6654/0008:0297	4400-1555-1032	Panevėžio r. sav. Gegužinės k.
2200	6662/0002:0186	6662-0002-0186	Panevėžio r. sav. Gegužinės k.
2201	6654/0008:0199	4400-0225-1147	Panevėžio r. sav. Gegužinės k.
2202	6662/0002:0434	4400-0725-4599	Panevėžio r. sav. Gegužinės k.
2203	6654/0008:0225	4400-0619-6756	Panevėžio r. sav. Gegužinės k.
2204	6654/0008:0305	4400-1654-2082	Panevėžio r. sav. Gegužinės k.
2205	6662/0002:0524	4400-1584-2785	Panevėžio r. sav. Gegužinės k.
2206	6662/0002:0194	6662-0002-0194	Panevėžio r. sav. Gegužinės k.
2207	6654/0008:0217	4400-0563-6417	Panevėžio r. sav. Gegužinės k.
2208	6662/0002:0526	4400-1665-1711	Panevėžio r. sav. Gegužinės k.
2209	6662/0002:0243	6662-0002-0243	Panevėžio r. sav. Gegužinės k.
2210	6654/0008:0130	6654-0008-0130	Panevėžio r. sav. Gegužinės k.

2211	6662/0002:0453	4400-0856-3257	Panevėžio r. sav. Gegužinės k.
2212	6654/0008:0216	4400-0563-6342	Panevėžio r. sav. Gegužinės k.
2213	6662/0002:0445	4400-0794-6604	Panevėžio r. sav. Gegužinės k.
2214	6654/0002:0284	4400-0295-1980	Panevėžio r. sav. Gegužinės k.
2215	6662/0002:0140	6662-0002-0140	Panevėžio r. sav. Gegužinės k.
2216	6654/0008:0139	6654-0008-0139	Panevėžio r. sav. Gegužinės k.
2217	6654/0008:0303	4400-1654-1941	Panevėžio r. sav. Gegužinės k.
2218	6654/0008:0200	4400-0228-7009	Panevėžio r. sav. Gegužinės k.
2219	6662/0002:0482	4400-1091-2386	Panevėžio r. sav. Gegužinės k.
2220	6662/0002:0341	4400-0160-1163	Panevėžio r. sav. Gegužinės k.
2221	6654/0008:0197	4400-0223-3305	Panevėžio r. sav. Gegužinės k.
2222	6654/0008:0345	4400-2252-8390	Panevėžio r. sav. Gegužinės k.
2223	6662/0002:0187	6662-0002-0187	Panevėžio r. sav. Gegužinės k.
2224	6654/0008:0161	6654-0008-0161	Panevėžio r. sav. Gegužinės k.
2225	6654/0008:0223	4400-0618-7579	Panevėžio r. sav. Gegužinės k.
2226	6662/0002:0569	4400-2050-9946	Panevėžio r. sav. Gegužinės k.
2227	6654/0002:0092	6654-0002-0092	Panevėžio r. sav. Gegužinės k.
2228	6654/0008:0210	4400-0334-6638	Panevėžio r. sav. Gegužinės k.
2229	6654/0008:0205	4400-0311-1560	Panevėžio r. sav. Gegužinės k.
2230	6654/0008:0334	4400-2095-6198	Panevėžio r. sav. Gegužinės k.
2231	6662/0002:0340	4400-0160-1052	Panevėžio r. sav. Gegužinės k.
2232	6654/0008:0244	4400-0780-4302	Panevėžio r. sav. Gegužinės k.
2233	6662/0002:0397	4400-0434-1168	Panevėžio r. sav. Gegužinės k.
2234	6654/0008:0296	4400-1555-0546	Panevėžio r. sav. Gegužinės k.
2235	6654/0008:0119	6654-0008-0119	Panevėžio r. sav. Gegužinės k.
2236	6662/0002:0357	4400-0284-5196	Panevėžio r. sav. Gegužinės k.
2237	6654/0008:0304	4400-1654-1996	Panevėžio r. sav. Gegužinės k.
2238	6654/0008:0138	6654-0008-0138	Panevėžio r. sav. Gegužinės k.
2239	6654/0008:0178	4400-0125-9596	Panevėžio r. sav. Gegužinės k.
2240	6654/0008:0301	4400-1654-1474	Panevėžio r. sav. Gegužinės k.
2241	6662/0002:0244	6662-0002-0244	Panevėžio r. sav. Gegužinės k.
2242	6654/0008:0158	6654-0008-0158	Panevėžio r. sav. Gegužinės k.
2243	6662/0002:0347	4400-0188-9025	Panevėžio r. sav. Gegužinės k.
2244	6662/0002:0523	4400-1584-2752	Panevėžio r. sav. Gegužinės k.
2245	6654/0008:0291	4400-1504-7875	Panevėžio r. sav. Gegužinės k.
2246	6654/0008:0202	4400-0228-7063	Panevėžio r. sav. Gegužinės k.
2247	6654/0008:0265	4400-1129-2229	Panevėžio r. sav. Gegužinės k.
2248	6654/0008:0239	4400-0684-1789	Panevėžio r. sav. Gegužinės k.
2249	6654/0008:0185	4400-0160-2228	Panevėžio r. sav. Gegužinės k.
2250	6662/0002:0358	4400-0295-2101	Panevėžio r. sav. Gegužinės k.
2251	6654/0008:0147	6654-0008-0147	Panevėžio r. sav. Gegužinės k.

2252	6662/0002:0242	6662-0002-0242	Panevėžio r. sav. Gegužinės k.
2253	6654/0008:0245	4400-0780-4402	Panevėžio r. sav. Gegužinės k.
2254	6654/0008:0293	4400-1549-5577	Panevėžio r. sav. Gegužinės k.
2255	6654/0008:0257	4400-1053-2318	Panevėžio r. sav. Gegužinės k.
2256	6654/0008:0295	4400-1555-0413	Panevėžio r. sav. Gegužinės k.
2257	6662/0002:0437	4400-0725-4677	Panevėžio r. sav. Gegužinės k.
2258	6654/0008:0131	6654-0008-0131	Panevėžio r. sav. Gegužinės k.
2259	6654/0008:0317	4400-1806-0056	Panevėžio r. sav. Gegužinės k.
2260	6662/0002:0314	4400-0067-0624	Panevėžio r. sav. Gegužinės k.
2261	6662/0002:0356	4400-0284-5156	Panevėžio r. sav. Gegužinės k.
2262	6654/0002:0437	4400-1232-5347	Panevėžio r. sav. Gegužinės k.
2263	6654/0008:0267	4400-1129-2483	Panevėžio r. sav. Gegužinės k.
2264	6662/0002:0131	6662-0002-0131	Panevėžio r. sav. Gegužinės k.
2265	6654/0008:0127	6654-0008-0127	Panevėžio r. sav. Gegužinės k.
2266	6654/0008:0302	4400-1654-1763	Panevėžio r. sav. Gegužinės k.
2267	6654/0008:0309	4400-1665-3628	Panevėžio r. sav. Gegužinės k.
2268	6654/0008:0206	4400-0311-1806	Panevėžio r. sav. Gegužinės k.
2269	6654/0008:0177	4400-0125-9474	Panevėžio r. sav. Gegužinės k.
2270	6662/0002:0443	4400-0794-5857	Panevėžio r. sav. Gegužinės k.
2271	6662/0002:0380	4400-0380-4424	Panevėžio r. sav. Gegužinės k.
2272	6662/0002:0515	4400-1504-7731	Panevėžio r. sav. Gegužinės k.
2273	6654/0008:0233	4400-0618-7702	Panevėžio r. sav. Gegužinės k.
2274	6654/0008:0238	4400-0684-1656	Panevėžio r. sav. Gegužinės k.
2275	6662/0002:0322	4400-0126-0008	Panevėžio r. sav. Gegužinės k.
2276	6654/0008:0207	4400-0331-0476	Panevėžio r. sav. Gegužinės k.
2277	6662/0002:0382	4400-0380-4590	Panevėžio r. sav. Gegužinės k.
2278	6662/0002:0383	4400-0385-8306	Panevėžio r. sav. Gegužinės k.
2279	6662/0002:0245	6662-0002-0245	Panevėžio r. sav. Gegužinės k.
2280	6654/0008:0094	6654-0008-0094	Panevėžio r. sav. Gegužinės k.
2281	6662/0002:0121	6662-0002-0121	Panevėžio r. sav. Gegužinės k.
2282	6654/0008:0201	4400-0228-7024	Panevėžio r. sav. Gegužinės k.
2283	6662/0002:0330	4400-0151-3066	Panevėžio r. sav. Gegužinės k.
2284	6654/0008:0129	6654-0008-0129	Panevėžio r. sav. Gegužinės k.
2285	6654/0002:0450	4400-1504-8040	Panevėžio r. sav. Gegužinės k.
2286	6662/0002:0568	4400-2047-7867	Panevėžio r. sav. Gegužinės k.
2287	6654/0008:0266	4400-1129-2340	Panevėžio r. sav. Gegužinės k.
2288	6654/0008:0198	4400-0225-1125	Panevėžio r. sav. Gegužinės k.
2289	6662/0002:0481	4400-1091-2297	Panevėžio r. sav. Gegužinės k.
2290	6662/0002:0183	6662-0002-0183	Panevėžio r. sav. Gegužinės k.
2291	6654/0008:0292	4400-1504-7975	Panevėžio r. sav. Gegužinės k.
2292	6662/0002:0381	4400-0380-4502	Panevėžio r. sav. Gegužinės k.

2293	6654/0008:0316	4400-1805-9771	Panevėžio r. sav. Gegužinės k.
2294	6654/0008:0340	4400-2118-3406	Panevėžio r. sav. Gegužinės k.
2295	6662/0002:0386	4400-0385-8506	Panevėžio r. sav. Gegužinės k.
2296	6654/0008:0142	6654-0008-0142	Panevėžio r. sav. Gegužinės k.
2297	6654/0008:0191	4400-0219-3608	Panevėžio r. sav. Gegužinės k.
2298	6662/0002:0385	4400-0385-8393	Panevėžio r. sav. Gegužinės k.
2299	6654/0008:0175	6654-0008-0175	Panevėžio r. sav. Gegužinės k.
2300	6654/0008:0294	4400-1555-0357	Panevėžio r. sav. Gegužinės k.
2301	6654/0008:0342	4400-2180-9318	Panevėžio r. sav. Gegužinės k.
2302	6654/0008:0237	4400-0684-1523	Panevėžio r. sav. Gegužinės k.
2303	6665/0002:0320	4400-2368-2162	Panevėžio r. sav. Feros k. Vilniaus g. 37
2304	6665/0002:0217	6665-0002-0217	Panevėžio r. sav. Feros k. Vilniaus g. 35
2305	6665/0002:0354	4400-5354-3466	Panevėžio r. sav. Feros k. Vilniaus g. 31
2306	6665/0002:0259	4400-0224-2791	Panevėžio r. sav. Feros k.
2307	6665/0002:0222	6665-0002-0222	Panevėžio r. sav. Feros k.
2308	6665/0002:0256	4400-0193-4452	Panevėžio r. sav. Feros k.
2309	6665/0002:0013	6665-0002-0013	Panevėžio r. sav. Feros k.
2310	6665/0002:0225	4400-0079-1242	Panevėžio r. sav. Feros k.
2311	6665/0002:0335	4400-2820-6256	Panevėžio r. sav. Feros k.
2312	6665/0002:0180	6665-0002-0180	Panevėžio r. sav. Feros k.
2313	6665/0002:0263	4400-0238-4234	Panevėžio r. sav. Feros k.
2314	6665/0002:0333	4400-2817-5864	Panevėžio r. sav. Feros k.
2315	6665/0002:0133	6665-0002-0133	Panevėžio r. sav. Feros k.
2316	6665/0002:0300	4400-1453-5445	Panevėžio r. sav. Feros k.
2317	6665/0002:0209	6665-0002-0209	Panevėžio r. sav. Feros k.
2318	6665/0002:0287	4400-0996-9517	Panevėžio r. sav. Feros k.
2319	6665/0002:0251	4400-0079-1331	Panevėžio r. sav. Feros k.
2320	6665/0002:0289	4400-1022-3446	Panevėžio r. sav. Feros k.
2321	6665/0002:0326	4400-2439-6490	Panevėžio r. sav. Feros k.
2322	6665/0002:0298	4400-1453-5089	Panevėžio r. sav. Feros k.
2323	6665/0004:0134	4400-0224-2915	Panevėžio r. sav. Feros k.
2324	6665/0002:0274	4400-0553-4105	Panevėžio r. sav. Feros k.
2325	6665/0002:0132	6665-0002-0132	Panevėžio r. sav. Feros k.
2326	6665/0002:0268	4400-0320-3310	Panevėžio r. sav. Feros k.
2327	6665/0002:0253	4400-0084-6720	Panevėžio r. sav. Feros k.
2328	6665/0002:0110	6665-0002-0110	Panevėžio r. sav. Feros k.
2329	6665/0002:0218	6665-0002-0218	Panevėžio r. sav. Feros k.
2330	6665/0002:0091	6665-0002-0091	Panevėžio r. sav. Feros k.
2331	6665/0002:0210	6665-0002-0210	Panevėžio r. sav. Feros k.
2332	6665/0002:0143	6665-0002-0143	Panevėžio r. sav. Feros k.
2333	6665/0002:0211	4400-0022-1169	Panevėžio r. sav. Feros k.

2334	6665/0002:0254	4400-0084-7783	Panevėžio r. sav. Fermos k.
2335	6665/0002:0111	6665-0002-0111	Panevėžio r. sav. Fermos k.
2336	6665/0004:0102	6665-0004-0102	Panevėžio r. sav. Fermos k.
2337	6665/0004:0172	4400-0997-8592	Panevėžio r. sav. Fermos k.
2338	6665/0002:0003	6665-0002-0003	Panevėžio r. sav. Fermos k.
2339	6665/0002:0332	4400-2817-5742	Panevėžio r. sav. Fermos k.
2340	6665/0002:0273	4400-0442-7032	Panevėžio r. sav. Fermos k.
2341	6665/0002:0319	4400-2368-2030	Panevėžio r. sav. Fermos k.
2342	6665/0002:0224	6665-0002-0224	Panevėžio r. sav. Fermos k.
2343	6665/0002:0248	4400-0043-6586	Panevėžio r. sav. Fermos k.
2344	6665/0002:0323	4400-2413-6932	Panevėžio r. sav. Fermos k.
2345	6665/0002:0221	6665-0002-0221	Panevėžio r. sav. Fermos k.
2346	6665/0002:0162	6665-0002-0162	Panevėžio r. sav. Fermos k.
2347	6665/0002:0353	4400-5361-7766	Panevėžio r. sav. Fermos k.
2348	6665/0002:0284	4400-0898-8983	Panevėžio r. sav. Fermos k.
2349	6665/0002:0214	6665-0002-0214	Panevėžio r. sav. Fermos k.
2350	6665/0002:0220	6665-0002-0220	Panevėžio r. sav. Fermos k.
2351	6665/0002:0334	4400-2820-0377	Panevėžio r. sav. Fermos k.
2352	6665/0002:0288	4400-0997-0438	Panevėžio r. sav. Fermos k.
2353	6665/0002:0144	6665-0002-0144	Panevėžio r. sav. Fermos k.
2354	6665/0004:0100	6665-0004-0100	Panevėžio r. sav. Fermos k.
2355	6665/0002:0255	4400-0160-8599	Panevėžio r. sav. Fermos k.
2356	6665/0002:0269	4400-0320-3254	Panevėžio r. sav. Fermos k.
2357	6665/0002:0262	4400-0238-4067	Panevėžio r. sav. Fermos k.
2358	6665/0002:0148	6665-0002-0148	Panevėžio r. sav. Fermos k.
2359	6665/0002:0241	4400-0019-3604	Panevėžio r. sav. Fermos k.
2360	6665/0002:0244	4400-0022-1290	Panevėžio r. sav. Fermos k.
2361	6665/0002:0265	4400-0297-6754	Panevėžio r. sav. Fermos k.
2362	6665/0002:0150	6665-0002-0150	Panevėžio r. sav. Fermos k.
2363	6665/0002:0317	4400-2368-1821	Panevėžio r. sav. Fermos k.
2364	6665/0002:0318	4400-2368-1976	Panevėžio r. sav. Fermos k.
2365	6665/0002:0282	4400-0889-1705	Panevėžio r. sav. Fermos k.
2366	6665/0002:0275	4400-0553-4238	Panevėžio r. sav. Fermos k.
2367	6665/0002:0272	4400-0442-6924	Panevėžio r. sav. Fermos k.
2368	6665/0002:0270	4400-0417-7146	Panevėžio r. sav. Fermos k.
2369	6640/0001:0027	6640-0001-0027	Panevėžio r. sav. Dvarininkų k. 7
2370	6640/0001:0038	6640-0001-0038	Panevėžio r. sav. Dvarininkų k.
2371	6640/0001:0028	6640-0001-0028	Panevėžio r. sav. Dvarininkų k.
2372	6640/0001:0092	6640-0001-0092	Panevėžio r. sav. Dvarininkų k.
2373	6655/0003:0013	6655-0003-0013	Panevėžio r. sav. Dūdorynės k. 1
2374	6655/0003:0003	6655-0003-0003	Panevėžio r. sav. Dūdorynės k.

2375	6655/0003:0062	4400-2853-0241	Panevėžio r. sav. Dūdorynės k.
2376	6655/0003:0318	4400-1121-5339	Panevėžio r. sav. Dūdorynės k.
2377	6655/0003:0222	4400-0602-3950	Panevėžio r. sav. Dūdorynės k.
2378	6655/0003:0130	6655-0003-0130	Panevėžio r. sav. Dūdorynės k.
2379	6655/0003:0063	4400-2856-6769	Panevėžio r. sav. Dūdorynės k.
2380	6655/0003:0014	4400-2771-5197	Panevėžio r. sav. Dūdorynės k.
2381	6655/0003:0115	4400-5287-7120	Panevėžio r. sav. Dūdorynės k.
2382	6615/0002:0056	6615-0002-0056	Panevėžio r. sav. Dragonių k. Dragonių g. 52
2383	6615/0002:0111	6615-0002-0111	Panevėžio r. sav. Dragonių k.
2384	6615/0002:0065	6615-0002-0065	Panevėžio r. sav. Dragonių k.
2385	6615/0002:0325	4400-5002-7995	Panevėžio r. sav. Dragonių k.
2386	6615/0002:0112	6615-0002-0112	Panevėžio r. sav. Dragonių k.
2387	6615/0002:0311	4400-4998-1739	Panevėžio r. sav. Dragonių k.
2388	6615/0002:0314	4400-5002-7522	Panevėžio r. sav. Dragonių k.
2389	6615/0002:0326	4400-4991-8356	Panevėžio r. sav. Dragonių k.
2390	6615/0002:0092	6615-0002-0092	Panevėžio r. sav. Dragonių k.
2391	6615/0002:0312	4400-4998-0741	Panevėžio r. sav. Dragonių k.
2392	6615/0002:0091	6615-0002-0091	Panevėžio r. sav. Dragonių k.
2393	6615/0002:0158	6615-0002-0158	Panevėžio r. sav. Dragonių k.
2394	6615/0002:0064	6615-0002-0064	Panevėžio r. sav. Dragonių k.
2395	6615/0002:0285	4400-5001-3455	Panevėžio r. sav. Dragonių k.
2396	6615/0002:0316	4400-5002-7730	Panevėžio r. sav. Dragonių k.
2397	6615/0002:0323	4400-5002-9624	Panevėžio r. sav. Dragonių k.
2398	6615/0002:0359	4400-5159-4142	Panevėžio r. sav. Dragonių k.
2399	6615/0002:0289	4400-5000-9320	Panevėžio r. sav. Dragonių k.
2400	6604/0022:0181	6604-0022-0181	Panevėžio r. sav. Daukniškių k. Žilvino g. 96
2401	6604/0022:0171	6604-0022-0171	Panevėžio r. sav. Daukniškių k. Žilvino g. 94
2402	6604/0022:0172	6604-0022-0172	Panevėžio r. sav. Daukniškių k. Žilvino g. 92
2403	6604/0022:0173	6604-0022-0173	Panevėžio r. sav. Daukniškių k. Žilvino g. 90
2404	6604/0022:0174	6604-0022-0174	Panevėžio r. sav. Daukniškių k. Žilvino g. 88
2405	6604/0022:0105	6604-0022-0105	Panevėžio r. sav. Daukniškių k. Žilvino g. 123
2406	6604/0022:0187	6604-0022-0187	Panevėžio r. sav. Daukniškių k. Žilvino g. 121
2407	6604/0022:0186	6604-0022-0186	Panevėžio r. sav. Daukniškių k. Žilvino g. 119
2408	6604/0022:0215	6604-0022-0215	Panevėžio r. sav. Daukniškių k. Žilvino g. 117
2409	6604/0022:0185	6604-0022-0185	Panevėžio r. sav. Daukniškių k. Žilvino g. 115
2410	6604/0022:0184	6604-0022-0184	Panevėžio r. sav. Daukniškių k. Žilvino g. 113
2411	6604/0022:0195	6604-0022-0195	Panevėžio r. sav. Daukniškių k. Žilvino g. 111
2412	6604/0022:0182	6604-0022-0182	Panevėžio r. sav. Daukniškių k. Žilvino g. 110
2413	6604/0022:0183	6604-0022-0183	Panevėžio r. sav. Daukniškių k. Žilvino g. 109
2414	6604/0022:0201	6604-0022-0201	Panevėžio r. sav. Daukniškių k. Žilvino g. 107
2415	6604/0022:0208	6604-0022-0208	Panevėžio r. sav. Daukniškių k. Žilvino g. 106

2416	6604/0022:0217	6604-0022-0217	Panevėžio r. sav. Daukniškių k. Žilvino g. 105
2417	6604/0022:0202	6604-0022-0202	Panevėžio r. sav. Daukniškių k. Žilvino g. 104
2418	6604/0022:0206	4400-5926-5739	Panevėžio r. sav. Daukniškių k. Žilvino g. 103
2419	6604/0022:0179	6604-0022-0179	Panevėžio r. sav. Daukniškių k. Žilvino g. 102
2420	6604/0022:0180	6604-0022-0180	Panevėžio r. sav. Daukniškių k. Žilvino g. 100
2421	6604/0018:0535	6604-0018-0535	Panevėžio r. sav. Daukniškių k. Vyšnių g. 9
2422	6604/0018:0536	6604-0018-0536	Panevėžio r. sav. Daukniškių k. Vyšnių g. 7
2423	6604/0018:0537	6604-0018-0537	Panevėžio r. sav. Daukniškių k. Vyšnių g. 5
2424	6604/0018:0538	6604-0018-0538	Panevėžio r. sav. Daukniškių k. Vyšnių g. 3
2425	6604/0018:0533	6604-0018-0533	Panevėžio r. sav. Daukniškių k. Vyšnių g. 13
2426	6604/0018:0534	6604-0018-0534	Panevėžio r. sav. Daukniškių k. Vyšnių g. 11
2427	6604/0018:0224	4400-5292-9605	Panevėžio r. sav. Daukniškių k. Vyšnių g. 1
2428	6604/0018:0549	6604-0018-0549	Panevėžio r. sav. Daukniškių k. Tulpių g. 36
2429	6604/0021:0216	6604-0021-0216	Panevėžio r. sav. Daukniškių k. Tiesioji g. 9
2430	6604/0021:0100	6604-0021-0100	Panevėžio r. sav. Daukniškių k. Tiesioji g. 20
2431	6604/0021:0101	6604-0021-0101	Panevėžio r. sav. Daukniškių k. Tiesioji g. 18
2432	6604/0021:0103	6604-0021-0103	Panevėžio r. sav. Daukniškių k. Tiesioji g. 16
2433	6604/0021:0104	6604-0021-0104	Panevėžio r. sav. Daukniškių k. Tiesioji g. 14
2434	6604/0021:0220	6604-0021-0220	Panevėžio r. sav. Daukniškių k. Šiaurinė g. 7
2435	6604/0021:0369	6604-0021-0369	Panevėžio r. sav. Daukniškių k. Šiaurinė g. 5
2436	6604/0021:0373	4400-0953-0160	Panevėžio r. sav. Daukniškių k. Šiaurinė g. 4
2437	6604/0021:0218	6604-0021-0218	Panevėžio r. sav. Daukniškių k. Šiaurinė g. 3
2438	6604/0021:0221	6604-0021-0221	Panevėžio r. sav. Daukniškių k. Šiaurinė g. 2
2439	6604/0021:0217	6604-0021-0217	Panevėžio r. sav. Daukniškių k. Šiaurinė g. 1
2440	6604/0018:0579	6604-0018-0579	Panevėžio r. sav. Daukniškių k. Sodybų g. 23
2441	6604/0018:0595	4400-1707-3686	Panevėžio r. sav. Daukniškių k. Sodybų g. 21
2442	6604/0018:0584	4400-1167-8234	Panevėžio r. sav. Daukniškių k. Sodybų g. 19
2443	6604/0018:0585	4400-1167-8289	Panevėžio r. sav. Daukniškių k. Sodybų g. 17
2444	6604/0019:0008	6604-0018-0568	Panevėžio r. sav. Daukniškių k. Sodybų g. 16
2445	6604/0018:0577	6604-0018-0577	Panevėžio r. sav. Daukniškių k. Sodybų g. 14
2446	6604/0018:0574	6604-0018-0574	Panevėžio r. sav. Daukniškių k. Sodybų g. 12
2447	6604/0018:0485	6604-0018-0485	Panevėžio r. sav. Daukniškių k. Rožių g. 18
2448	6604/0018:0484	6604-0018-0484	Panevėžio r. sav. Daukniškių k. Rožių g. 17
2449	6604/0018:0470	6604-0018-0470	Panevėžio r. sav. Daukniškių k. Rožių g. 16
2450	6604/0018:0546	6604-0018-0546	Panevėžio r. sav. Daukniškių k. Radastų g. 21
2451	6604/0018:0572	6604-0018-0572	Panevėžio r. sav. Daukniškių k. Radastų g. 20
2452	6604/0022:0106	6604-0022-0106	Panevėžio r. sav. Daukniškių k. Putinų al. 9
2453	6604/0022:0108	6604-0022-0108	Panevėžio r. sav. Daukniškių k. Putinų al. 8
2454	6604/0022:0116	6604-0022-0116	Panevėžio r. sav. Daukniškių k. Putinų al. 7
2455	6604/0022:0109	6604-0022-0109	Panevėžio r. sav. Daukniškių k. Putinų al. 6
2456	6604/0022:0115	6604-0022-0115	Panevėžio r. sav. Daukniškių k. Putinų al. 5

2457	6604/0022:0110	6604-0022-0110	Panevėžio r. sav. Daukniškių k. Putinų al. 4
2458	6604/0022:0113	6604-0022-0113	Panevėžio r. sav. Daukniškių k. Putinų al. 3
2459	6604/0022:0111	6604-0022-0111	Panevėžio r. sav. Daukniškių k. Putinų al. 2
2460	6604/0022:0107	6604-0022-0107	Panevėžio r. sav. Daukniškių k. Putinų al. 10
2461	6604/0018:0556	6604-0018-0556	Panevėžio r. sav. Daukniškių k. Pušų g. 20
2462	6604/0018:0598	4400-1992-4782	Panevėžio r. sav. Daukniškių k. Pušų g. 19
2463	6604/0018:0495	6604-0018-0495	Panevėžio r. sav. Daukniškių k. Pušų g. 18
2464	6604/0022:0102	6604-0022-0102	Panevėžio r. sav. Daukniškių k. Pušų al. 9
2465	6604/0022:0101	6604-0022-0101	Panevėžio r. sav. Daukniškių k. Pušų al. 7
2466	6604/0022:0100	6604-0022-0100	Panevėžio r. sav. Daukniškių k. Pušų al. 5
2467	6604/0022:0099	6604-0022-0099	Panevėžio r. sav. Daukniškių k. Pušų al. 3
2468	6604/0022:0091	6604-0022-0091	Panevėžio r. sav. Daukniškių k. Pušų al. 14
2469	6604/0022:0104	6604-0022-0104	Panevėžio r. sav. Daukniškių k. Pušų al. 13
2470	6604/0022:0092	6604-0022-0092	Panevėžio r. sav. Daukniškių k. Pušų al. 12
2471	6604/0022:0103	6604-0022-0103	Panevėžio r. sav. Daukniškių k. Pušų al. 11
2472	6604/0022:0093	6604-0022-0093	Panevėžio r. sav. Daukniškių k. Pušų al. 10
2473	6604/0022:0098	6604-0022-0098	Panevėžio r. sav. Daukniškių k. Pušų al. 1
2474	6604/0018:0487	6604-0018-0487	Panevėžio r. sav. Daukniškių k. Pakelės g. 15
2475	6604/0018:0486	6604-0018-0486	Panevėžio r. sav. Daukniškių k. Pakelės g. 13
2476	6604/0020:0111	6604-0020-0111	Panevėžio r. sav. Daukniškių k. Molbertės g. 9
2477	6604/0020:0110	6604-0020-0110	Panevėžio r. sav. Daukniškių k. Molbertės g. 7
2478	6604/0020:0099	6604-0020-0099	Panevėžio r. sav. Daukniškių k. Molbertės g. 6
2479	6604/0020:0107	6604-0020-0107	Panevėžio r. sav. Daukniškių k. Molbertės g. 5
2480	6604/0020:0100	6604-0020-0100	Panevėžio r. sav. Daukniškių k. Molbertės g. 4
2481	6604/0020:0106	6604-0020-0106	Panevėžio r. sav. Daukniškių k. Molbertės g. 3
2482	6604/0020:0103	6604-0020-0103	Panevėžio r. sav. Daukniškių k. Molbertės g. 2
2483	6604/0020:0137	6604-0020-0137	Panevėžio r. sav. Daukniškių k. Molbertės g. 13
2484	6604/0020:0093	6604-0020-0093	Panevėžio r. sav. Daukniškių k. Molbertės g. 11
2485	6604/0020:0104	6604-0020-0104	Panevėžio r. sav. Daukniškių k. Molbertės g. 1
2486	6604/0021:0097	6604-0021-0097	Panevėžio r. sav. Daukniškių k. Linmarkos g. 23
2487	6604/0021:0125	6604-0021-0125	Panevėžio r. sav. Daukniškių k. Linmarkos g. 22
2488	6604/0021:0376	4400-1649-9360	Panevėžio r. sav. Daukniškių k. Linmarkos g. 21
2489	6604/0021:0124	6604-0021-0124	Panevėžio r. sav. Daukniškių k. Linmarkos g. 20
2490	6604/0021:0112	6604-0021-0112	Panevėžio r. sav. Daukniškių k. Linmarkos g. 19
2491	6604/0021:0123	6604-0021-0123	Panevėžio r. sav. Daukniškių k. Linmarkos g. 18
2492	6604/0021:0113	6604-0021-0113	Panevėžio r. sav. Daukniškių k. Linmarkos g. 17
2493	6604/0021:0114	6604-0021-0114	Panevėžio r. sav. Daukniškių k. Linmarkos g. 15
2494	6604/0021:0115	6604-0021-0115	Panevėžio r. sav. Daukniškių k. Linmarkos g. 13
2495	6604/0020:0112	6604-0020-0112	Panevėžio r. sav. Daukniškių k. Liepų g. 8
2496	6604/0020:0109	6604-0020-0109	Panevėžio r. sav. Daukniškių k. Liepų g. 6
2497	6604/0020:0108	6604-0020-0108	Panevėžio r. sav. Daukniškių k. Liepų g. 4

2498	6604/0020:0098	6604-0020-0098	Panevėžio r. sav. Daukniškių k. Liepų g. 22
2499	6604/0020:0097	6604-0020-0097	Panevėžio r. sav. Daukniškių k. Liepų g. 20
2500	6604/0020:0105	6604-0020-0105	Panevėžio r. sav. Daukniškių k. Liepų g. 2
2501	6604/0020:0096	6604-0020-0096	Panevėžio r. sav. Daukniškių k. Liepų g. 18
2502	6604/0020:0095	6604-0020-0095	Panevėžio r. sav. Daukniškių k. Liepų g. 16
2503	6604/0020:0065	6604-0020-0065	Panevėžio r. sav. Daukniškių k. Liepų g. 10
2504	6604/0021:0095	6604-0021-0095	Panevėžio r. sav. Daukniškių k. Kluono g. 9
2505	6604/0020:0120	6604-0020-0120	Panevėžio r. sav. Daukniškių k. Kluono g. 29
2506	6604/0020:0121	6604-0020-0121	Panevėžio r. sav. Daukniškių k. Kluono g. 27
2507	6604/0020:0122	6604-0020-0122	Panevėžio r. sav. Daukniškių k. Kluono g. 25
2508	6604/0020:0146	6604-0020-0146	Panevėžio r. sav. Daukniškių k. Kluono g. 23
2509	6604/0020:0124	6604-0020-0124	Panevėžio r. sav. Daukniškių k. Kluono g. 21
2510	6604/0020:0125	6604-0020-0125	Panevėžio r. sav. Daukniškių k. Kluono g. 19
2511	6604/0020:0127	6604-0020-0127	Panevėžio r. sav. Daukniškių k. Kluono g. 15
2512	6604/0020:0133	6604-0020-0133	Panevėžio r. sav. Daukniškių k. Kluono g. 14
2513	6604/0021:0096	6604-0021-0096	Panevėžio r. sav. Daukniškių k. Kluono g. 13
2514	6604/0020:0132	6604-0020-0132	Panevėžio r. sav. Daukniškių k. Kluono g. 12
2515	6604/0018:0497	6604-0018-0497	Panevėžio r. sav. Daukniškių k. Ievų g. 20
2516	6604/0018:0496	6604-0018-0496	Panevėžio r. sav. Daukniškių k. Ievų g. 17
2517	6604/0021:0102	6604-0021-0102	Panevėžio r. sav. Daukniškių k. Girnų g. 7
2518	6604/0021:0215	6604-0021-0215	Panevėžio r. sav. Daukniškių k. Girnų g. 5
2519	6604/0021:0214	6604-0021-0214	Panevėžio r. sav. Daukniškių k. Girnų g. 3
2520	6604/0021:0098	6604-0021-0098	Panevėžio r. sav. Daukniškių k. Girnų g. 22
2521	6604/0021:0110	6604-0021-0110	Panevėžio r. sav. Daukniškių k. Girnų g. 20
2522	6604/0021:0036	4400-3950-1960	Panevėžio r. sav. Daukniškių k. Girnų g. 16
2523	6604/0021:0107	6604-0021-0107	Panevėžio r. sav. Daukniškių k. Girnų g. 14
2524	6604/0021:0108	4400-5406-5775	Panevėžio r. sav. Daukniškių k. Girnų g. 13
2525	6604/0021:0106	6604-0021-0106	Panevėžio r. sav. Daukniškių k. Girnų g. 12
2526	6604/0021:0099	6604-0021-0099	Panevėžio r. sav. Daukniškių k. Girnų g. 11
2527	6604/0021:0105	6604-0021-0105	Panevėžio r. sav. Daukniškių k. Girnų g. 10
2528	6604/0021:0213	6604-0021-0213	Panevėžio r. sav. Daukniškių k. Girnų g. 1
2529	6604/0019:0002	6604-0018-0571	Panevėžio r. sav. Daukniškių k. Daukniškio g. 38
2530	6604/0020:0101	6604-0020-0101	Panevėžio r. sav. Daukniškių k. Daukniškio g. 37
2531	6604/0020:0102	6604-0020-0102	Panevėžio r. sav. Daukniškių k. Daukniškio g. 36
2532	6604/0020:0092	6604-0020-0092	Panevėžio r. sav. Daukniškių k. Daukniškio g. 35
2533	6604/0020:0152	4400-1491-8148	Panevėžio r. sav. Daukniškių k. Daukniškio g. 33
2534	6604/0018:0554	6604-0018-0554	Panevėžio r. sav. Daukniškių k. Astrų g. 48
2535	6604/0018:0540	6604-0018-0540	Panevėžio r. sav. Daukniškių k. Astrų g. 47
2536	6604/0018:0545	6604-0018-0545	Panevėžio r. sav. Daukniškių k. Alyvų g. 20
2537	6604/0018:0551	6604-0018-0551	Panevėžio r. sav. Daukniškių k. Alyvų g. 19
2538	6604/0018:0483	6604-0018-0483	Panevėžio r. sav. Daukniškių k. Alyvų g. 18

2539	6604/0019:0004	4400-0631-3051	Panevėžio r. sav. Daukniškių k.
2540	6604/0019:0005	4400-0858-6730	Panevėžio r. sav. Daukniškių k.
2541	6604/0019:0003	4400-0631-3008	Panevėžio r. sav. Daukniškių k.
2542	6604/0019:0007	6604-0018-0569	Panevėžio r. sav. Daukniškių k.
2543	6604/0019:0001	6604-0019-0001	Panevėžio r. sav. Daukniškių k.
2544	6604/0019:0010	4400-3133-6077	Panevėžio r. sav. Daukniškių k.
2545	6604/0019:0009	4400-1218-1867	Panevėžio r. sav. Daukniškių k.
2546	6617/0004:0334	4400-4721-6217	Panevėžio r. sav. Budrionių k.
2547	6617/0004:0052	6617-0004-0052	Panevėžio r. sav. Budrionių k.
2548	6617/0004:0345	4400-5768-7320	Panevėžio r. sav. Budrionių k.
2549	6617/0004:0262	4400-0643-2875	Panevėžio r. sav. Budrionių k.
2550	6617/0004:0299	4400-1057-7158	Panevėžio r. sav. Budrionių k.
2551	6617/0004:0145	6617-0004-0145	Panevėžio r. sav. Budrionių k.
2552	6617/0004:0346	4400-5768-7351	Panevėžio r. sav. Budrionių k.
2553	6617/0004:0256	4400-0576-8238	Panevėžio r. sav. Budrionių k.
2554	6617/0004:0139	6617-0004-0139	Panevėžio r. sav. Budrionių k.
2555	6617/0004:0196	4400-0215-5684	Panevėžio r. sav. Budrionių k.
2556	6617/0004:0332	4400-4712-1264	Panevėžio r. sav. Budrionių k.
2557	6617/0004:0056	6617-0004-0056	Panevėžio r. sav. Budrionių k.
2558	6617/0004:0029	6617-0004-0029	Panevėžio r. sav. Budrionių k.
2559	6617/0004:0237	4400-0504-1998	Panevėžio r. sav. Budrionių k.
2560	6617/0004:0142	6617-0004-0142	Panevėžio r. sav. Budrionių k.
2561	6617/0004:0269	4400-0829-0302	Panevėžio r. sav. Budrionių k.
2562	6617/0004:0120	6617-0004-0120	Panevėžio r. sav. Budrionių k.
2563	6655/0010:0036	4400-1648-8292	Panevėžio r. sav. Bobkalnio k. 9
2564	6655/0005:0128	6655-0005-0128	Panevėžio r. sav. Bobkalnio k. 7
2565	6655/0005:0111	4400-3949-9542	Panevėžio r. sav. Bobkalnio k. 6B
2566	6655/0005:0107	4400-3949-9475	Panevėžio r. sav. Bobkalnio k. 6A
2567	6655/0005:0150	6655-0006-0026	Panevėžio r. sav. Bobkalnio k. 6
2568	6655/0010:0028	4400-0881-5412	Panevėžio r. sav. Bobkalnio k. 13
2569	6655/0005:0172	6655-0005-0172	Panevėžio r. sav. Bobkalnio k. 12
2570	6655/0010:0027	4400-0881-5112	Panevėžio r. sav. Bobkalnio k. 11
2571	6655/0005:0103	6655-0005-0103	Panevėžio r. sav. Bobkalnio k. 10
2572	6655/0010:0016	6655-0010-0016	Panevėžio r. sav. Bobkalnio k.
2573	6655/0005:0064	6655-0005-0064	Panevėžio r. sav. Bobkalnio k.
2574	6655/0005:0173	6655-0005-0173	Panevėžio r. sav. Bobkalnio k.
2575	6655/0005:0397	4400-2253-9106	Panevėžio r. sav. Bobkalnio k.
2576	6655/0005:0063	6655-0005-0063	Panevėžio r. sav. Bobkalnio k.
2577	6655/0005:0396	4400-2253-8785	Panevėžio r. sav. Bobkalnio k.
2578	6655/0005:0006	6655-0005-0006	Panevėžio r. sav. Bobkalnio k.
2579	6655/0005:0217	4400-0372-0976	Panevėžio r. sav. Bobkalnio k.

2580	6604/0003:0695	4400-5061-1377	Panevėžio r. sav. Bliūdžių k. Pušaloto g. 222
2581	6604/0003:0236	4400-0390-6278	Panevėžio r. sav. Bliūdžių k. Pušaloto g. 220
2582	6604/0003:0400	4400-1119-2511	Panevėžio r. sav. Bliūdžių k. Pušaloto g. 218
2583	6604/0003:0685	4400-4829-0575	Panevėžio r. sav. Bliūdžių k. Katkų g. 1
2584	6604/0003:0401	4400-1119-2566	Panevėžio r. sav. Bliūdžių k.
2585	6604/0003:0173	4400-0020-1932	Panevėžio r. sav. Bliūdžių k.
2586	6604/0003:0237	4400-0391-2587	Panevėžio r. sav. Bliūdžių k.
2587	6604/0003:0043	6604-0003-0043	Panevėžio r. sav. Bliūdžių k.
2588	6604/0003:0335	4400-0858-0978	Panevėžio r. sav. Bliūdžių k.
2589	6604/0003:0687	4400-4829-4775	Panevėžio r. sav. Bliūdžių k.
2590	6604/0003:0398	4400-1119-1876	Panevėžio r. sav. Bliūdžių k.
2591	6604/0003:0065	6604-0003-0065	Panevėžio r. sav. Bliūdžių k.
2592	6604/0003:0399	4400-1119-2466	Panevėžio r. sav. Bliūdžių k.
2593	6604/0003:0456	4400-1302-4536	Panevėžio r. sav. Bliūdžių k.
2594	6604/0003:0170	4400-0019-0850	Panevėžio r. sav. Bliūdžių k.
2595	6604/0003:0171	4400-0019-0907	Panevėžio r. sav. Bliūdžių k.
2596	6604/0003:0044	6604-0006-0003	Panevėžio r. sav. Bliūdžių k.
2597	6604/0003:0147	6604-0003-0147	Panevėžio r. sav. Bliūdžių k.
2598	6604/0003:0066	6604-0003-0066	Panevėžio r. sav. Bliūdžių k.
2599	6604/0003:0686	4400-4829-0953	Panevėžio r. sav. Bliūdžių k.
2600	6617/0004:0302	4400-1148-6789	Panevėžio r. sav. Birentišchio vs.
2601	6617/0004:0171	4400-0040-4348	Panevėžio r. sav. Birentišchio vs.
2602	6617/0004:0281	4400-0919-4001	Panevėžio r. sav. Birentišchio vs.
2603	6617/0004:0329	4400-4325-3787	Panevėžio r. sav. Birentišchio vs.
2604	6617/0004:0257	4400-0600-2893	Panevėžio r. sav. Birentišchio vs.
2605	6682/0001:0234	6682-0001-0234	Panevėžio r. sav. Batrakų k.
2606	6688/0001:0016	4400-0129-8834	Panevėžio r. sav. Batrakų k.
2607	6640/0002:0308	4400-0192-7637	Panevėžio r. sav. Bajoriškių k.
2608	6640/0002:0314	4400-0220-0890	Panevėžio r. sav. Bajoriškių k.
2609	6682/0003:0126	6682-0003-0126	Panevėžio r. sav. Bajoriškių k.
2610	6640/0002:0243	6640-0002-0243	Panevėžio r. sav. Bajoriškių k.
2611	6640/0001:0074	6640-0001-0074	Panevėžio r. sav. Bajoriškių k.
2612	6640/0002:0362	4400-0792-5942	Panevėžio r. sav. Bajoriškių k.
2613	6640/0002:0376	4400-0998-0678	Panevėžio r. sav. Bajoriškių k.
2614	6640/0002:0153	6640-0002-0153	Panevėžio r. sav. Bajoriškių k.
2615	6640/0001:0080	6640-0001-0080	Panevėžio r. sav. Bajoriškių k.
2616	6682/0003:0141	6682-0003-0141	Panevėžio r. sav. Bajoriškių k.
2617	6640/0001:0041	6640-0001-0041	Panevėžio r. sav. Bajoriškių k.
2618	6640/0002:0115	6640-0002-0115	Panevėžio r. sav. Bajoriškių k.
2619	6640/0002:0365	4400-0864-2295	Panevėžio r. sav. Bajoriškių k.
2620	6640/0002:0261	6640-0002-0261	Panevėžio r. sav. Bajoriškių k.

2621	6640/0002:0377	4400-1008-9458	Panevėžio r. sav. Bajoriškių k.
2622	6682/0003:0164	6682-0003-0164	Panevėžio r. sav. Bajoriškių k.
2623	6640/0002:0128	6640-0002-0128	Panevėžio r. sav. Bajoriškių k.
2624	6640/0002:0139	6640-0002-0139	Panevėžio r. sav. Bajoriškių k.
2625	6640/0002:0360	4400-0780-4679	Panevėžio r. sav. Bajoriškių k.
2626	6640/0001:0083	6640-0001-0083	Panevėžio r. sav. Bajoriškių k.
2627	6682/0003:0132	6682-0003-0132	Panevėžio r. sav. Bajoriškių k.
2628	6640/0002:0366	4400-0864-2395	Panevėžio r. sav. Bajoriškių k.
2629	6640/0002:0356	4400-0737-6166	Panevėžio r. sav. Bajoriškių k.
2630	6640/0001:0182	4400-0049-5556	Panevėžio r. sav. Bajoriškių k.
2631	6615/0003:0021	6615-0003-0021	Panevėžio r. sav. Ažagų k. 11
2632	6615/0003:0105	4400-3877-8099	Panevėžio r. sav. Ažagų k. 10
2633	6615/0003:0100	4400-3877-1228	Panevėžio r. sav. Ažagų k.
2634	6615/0002:0250	4400-2630-6923	Panevėžio r. sav. Ažagų k.
2635	6615/0003:0099	4400-3877-2139	Panevėžio r. sav. Ažagų k.
2636	6615/0003:0035	4400-2611-5797	Panevėžio r. sav. Ažagų k.
2637	6615/0003:0101	4400-3877-5796	Panevėžio r. sav. Ažagų k.
2638	6615/0003:0104	4400-3877-1418	Panevėžio r. sav. Ažagų k.
2639	6615/0003:0054	4400-2630-7004	Panevėžio r. sav. Ažagų k.
2640	6615/0003:0102	4400-3877-1285	Panevėžio r. sav. Ažagų k.
2641	6615/0003:0091	4400-2458-4145	Panevėžio r. sav. Ažagų k.
2642	6615/0003:0098	4400-3877-4633	Panevėžio r. sav. Ažagų k.
2643	6615/0003:0060	6615-0003-0060	Panevėžio r. sav. Ažagų k.
2644	6615/0003:0103	4400-3877-1352	Panevėžio r. sav. Ažagų k.
2645	6688/0001:0011	6688-0001-0011	Panevėžio r. sav. Aukštuolių k.
2646	2701/0036:0053	4400-3244-2352	Panevėžio m. sav. Panevėžio m. Pramonės g. 27C
2647	2701/0037:0065	4400-1611-0084	Panevėžio m. sav. Panevėžio m. Pasvalio g. 8
2648	2701/0037:0070	4400-1738-1230	Panevėžio m. sav. Panevėžio m. Pasvalio g. 7
2649	2701/0037:0069	4400-1738-1196	Panevėžio m. sav. Panevėžio m. Pasvalio g. 5A
2650	2701/0037:0064	4400-1610-9996	Panevėžio m. sav. Panevėžio m. Pasvalio g. 2
2651	2701/0037:0071	4400-1761-4834	Panevėžio m. sav. Panevėžio m. Pasvalio g. 13B
2652	2701/0037:0151	4400-4268-5782	Panevėžio m. sav. Panevėžio m. Biržų g. 95F
2653	2701/0037:0174	4400-5104-3760	Panevėžio m. sav. Panevėžio m. Biržų g. 82
2654	2701/0037:0156	4400-4374-7380	Panevėžio m. sav. Panevėžio m. Biržų g. 80
2655	2701/0037:0037	2701-0037-0037	Panevėžio m. sav. Panevėžio m.
2656	2701/0037:0052	4400-0545-1432	Panevėžio m. sav. Panevėžio m.
2657	2701/0037:0036	2701-0037-0036	Panevėžio m. sav. Panevėžio m.
2658	2701/0036:0016	2701-0036-0016	Panevėžio m. sav. Panevėžio m.
2659	2701/0036:0002	2701-0036-0002	Panevėžio m. sav. Panevėžio m.
2660	2701/0036:0018	4400-0594-6398	Panevėžio m. sav. Panevėžio m.
2661	2701/0037:0068	4400-1667-1074	Panevėžio m. sav. Panevėžio m.

2662	2701/0036:0052	4400-3239-2493	Panevėžio m. sav. Panevėžio m.
2663	2701/0037:0010	2701-0037-0010	Panevėžio m. sav. Panevėžio m.
2664	2701/0036:0044	4400-1524-2358	Panevėžio m. sav. Panevėžio m.
2665	3438/0002:0431	4400-0515-6702	Anykščių r. sav. Surviliškio k.
2666	3438/0002:0512	4400-2348-2254	Anykščių r. sav. Surviliškio k.
2667	6617/7001:0001	4400-1940-6730	Panevėžio r. sav., Panevėžio r. sav. teritorija
2668	6665/7001:0005	4400-4829-6826	Panevėžio r. sav., Panevėžio r. sav. teritorija
2669	6688/0001:0027	4400-2703-3272	Panevėžio r. sav., Panevėžio r. sav. teritorija
2670	6665/7001:0001	4400-1940-6552	Panevėžio r. sav., Panevėžio r. sav. teritorija
2671	6654/0007:0467	4400-2115-4136	Panevėžio r. sav., Panevėžio r. sav. teritorija
2672	6682/8001:0001	4400-1206-9313	Panevėžio r. sav., Panevėžio r. sav. teritorija
2673	6674/7001:0001	4400-4325-7998	Panevėžio r. sav., Panevėžio r. sav. teritorija
2674	6654/7001:0002	4400-1850-8266	Panevėžio r. sav., Panevėžio r. sav. teritorija
2675	6617/0004:0311	4400-2105-7198	Panevėžio r. sav., Panevėžio r. sav. teritorija
2676	6655/7001:0007	4400-4069-4057	Panevėžio r. sav., Panevėžio r. sav. teritorija
2677	6674/0004:0166	4400-2228-5523	Panevėžio r. sav., Panevėžio r. sav. teritorija
2678	6655/0010:0039	4400-2195-7768	Panevėžio r. sav., Panevėžio r. sav. teritorija
2679	6655/7001:0006	4400-2206-6537	Panevėžio r. sav., Panevėžio r. sav. teritorija
2680	6688/0001:0026	4400-2702-9292	Panevėžio r. sav., Panevėžio r. sav. teritorija
2681	6654/0007:0470	4400-2115-5788	Panevėžio r. sav., Panevėžio r. sav. teritorija
2682	6662/7001:0001	4400-1850-8626	Panevėžio r. sav., Panevėžio r. sav. teritorija
2683	6604/7001:0004	4400-1850-7650	Panevėžio r. sav., Panevėžio r. sav. teritorija
2684	6615/7001:0001	4400-4031-0301	Panevėžio r. sav., Panevėžio r. sav. teritorija
2685	6655/7001:0001	4400-1515-8608	Panevėžio r. sav., Panevėžio r. sav. teritorija
2686	6682/0002:0130	4400-2611-6783	Panevėžio r. sav., Panevėžio r. sav. teritorija
2687	6604/7001:0005	4400-2419-9279	Panevėžio r. sav., Panevėžio r. sav. teritorija
2688	6682/8001:0003	4400-1647-6865	Panevėžio r. sav., Panevėžio r. sav. teritorija
2689	6674/0004:0157	4400-1819-2517	Panevėžio r. sav., Panevėžio r. sav. teritorija
2690	6662/7001:0004	4400-4694-4872	Panevėžio r. sav., Panevėžio r. sav. teritorija
2691	6662/7001:0002	4400-4694-5480	Panevėžio r. sav., Panevėžio r. sav. teritorija
2692	6682/7001:0006	4400-4694-5691	Panevėžio r. sav., Panevėžio r. sav. teritorija
2693	6655/7001:0003	4400-1850-8159	Panevėžio r. sav., Panevėžio r. sav. teritorija
2694	6655/0010:0038	4400-2195-7302	Panevėžio r. sav., Panevėžio r. sav. teritorija
2695	6662/7001:0005	4400-4694-9926	Panevėžio r. sav., Panevėžio r. sav. teritorija
2696	6654/7001:0003	4400-1850-8574	Panevėžio r. sav., Panevėžio r. sav. teritorija
2697	6655/7001:0002	4400-1850-7929	Panevėžio r. sav., Panevėžio r. sav. teritorija
2698	6682/7001:0003	4400-3146-1453	Panevėžio r. sav., Panevėžio r. sav. teritorija
2699	6654/0007:0463	4400-2114-9859	Panevėžio r. sav., Panevėžio r. sav. teritorija
2700	6655/0003:0379	4400-2195-9462	Panevėžio r. sav., Panevėžio r. sav. teritorija
2701	6654/0007:0465	4400-2115-0203	Panevėžio r. sav., Panevėžio r. sav. teritorija
2702	6674/7001:0003	4400-4670-2925	Panevėžio r. sav., Panevėžio r. sav. teritorija

2703	6617/7001:0005	4400-4849-1696	Panevėžio r. sav., Panevėžio r. sav. teritorija
2704	6640/7001:0001	4400-2221-9792	Panevėžio r. sav., Panevėžio r. sav. teritorija
2705	6654/0007:0466	4400-2115-3806	Panevėžio r. sav., Panevėžio r. sav. teritorija
2706	6655/0003:0382	4400-2195-9862	Panevėžio r. sav., Panevėžio r. sav. teritorija
2707	6617/0004:0310	4400-2105-3443	Panevėžio r. sav., Panevėžio r. sav. teritorija
2708	6654/0007:0462	4400-2114-8583	Panevėžio r. sav., Panevėžio r. sav. teritorija
2709	6655/0010:0041	4400-2195-8543	Panevėžio r. sav., Panevėžio r. sav. teritorija
2710	6688/0001:0025	4400-2702-9092	Panevėžio r. sav., Panevėžio r. sav. teritorija
2711	6654/0007:0468	4400-2115-4186	Panevėžio r. sav., Panevėžio r. sav. teritorija
2712	6655/0003:0380	4400-2195-9724	Panevėžio r. sav., Panevėžio r. sav. teritorija
2713	6615/8001:0003	4400-5288-9042	Panevėžio r. sav., Panevėžio r. sav. teritorija
2714	6674/7001:0002	4400-4671-2887	Panevėžio r. sav., Panevėžio r. sav. teritorija
2715	6682/0002:0757	4400-2244-2848	Panevėžio r. sav., Panevėžio r. sav. teritorija
2716	6688/8001:0001	4400-1213-9009	Panevėžio r. sav., Panevėžio r. sav. teritorija
2717	6654/0007:0464	4400-2115-0158	Panevėžio r. sav., Panevėžio r. sav. teritorija
2718	6617/7001:0002	4400-2221-9670	Panevėžio r. sav., Panevėžio r. sav. teritorija
2719	6640/7001:0003	4400-4694-6867	Panevėžio r. sav., Panevėžio r. sav. teritorija
2720	6655/0003:0381	4400-2195-9819	Panevėžio r. sav., Panevėžio r. sav. teritorija

Priedas 2. Laisvos valstybinės žemės plotų patenkančių į magistralinio dujotiekio vietovės klasės teritoriją, sąrašas

Laisvos valstybinės žemės ploto nr.	Centro koordinatė		Kadastro vietovė
1	6195409,375	521197,256	Pragarėlė
2	6195924,310	520796,680	Pragarėlė
3	6195293,815	521302,682	Pragarėlė
4	6194478,555	522155,478	Pragarėlė
5	6194622,450	522248,912	Pragarėlė
6	6194316,810	521393,325	Pragarėlė
7	6194577,010	521352,831	Pragarėlė
8	6193216,200	521900,503	Pragarėlė
9	6193535,695	522358,136	Pragarėlė
10	6193571,555	521764,847	Pragarėlė
11	6192180,955	521958,302	Pragarėlė
12	6191059,565	522081,366	Pragarėlė
13	6191213,070	521518,344	Pragarėlė
14	6191182,350	521696,477	Pragarėlė

15	6191273,775	522182,945	Pragarėlė
16	6191268,210	522240,750	Pragarėlė
17	6191408,795	522023,704	Pragarėlė
18	6191322,395	521531,455	Pragarėlė
19	6190650,500	522193,341	Pragarėlė
20	6190581,500	521930,791	Pragarėlė
21	6190449,125	522047,954	Pragarėlė
22	6190368,485	522089,041	Pajstrys
23	6189942,155	522692,517	Pajstrys
24	6189868,720	522536,133	Pajstrys
25	6189500,975	522767,575	Pajstrys
26	6189573,885	522720,544	Pajstrys
27	6189692,725	522645,336	Pajstrys
28	6189236,415	522930,375	Pajstrys
29	6189151,585	523027,890	Pajstrys
30	6189397,275	522832,371	Pajstrys
31	6188629,545	523086,469	Pajstrys
32	6188594,365	523169,890	Pajstrys
33	6188472,365	523216,164	Pajstrys
34	6188395,655	523185,743	Pajstrys
35	6188122,775	523168,730	Pajstrys
36	6188062,730	523523,519	Pajstrys
37	6187893,105	523209,568	Pajstrys
38	6187855,180	523559,702	Pajstrys
39	6187380,850	523588,097	Pajstrys
40	6186818,275	523107,247	Pajstrys
41	6186744,290	519715,954	Pajstrys
42	6186740,060	523850,850	Pajstrys
43	6186504,735	524204,690	Pajstrys
44	6186688,865	518954,154	Pajstrys
45	6186567,155	519823,942	Pajstrys
46	6186714,860	517892,192	Pajstrys
47	6186554,465	517161,354	Pajstrys
48	6186550,760	517243,793	Pajstrys
49	6186701,945	517133,137	Pajstrys
50	6186747,830	517485,355	Pajstrys
51	6186748,010	517545,356	Pajstrys
52	6185049,910	523750,537	Pajstrys
53	6184524,400	523941,022	Pajstrys
54	6186457,445	517508,702	Bernatoniai
55	6186697,345	514081,732	Bernatoniai
56	6186587,390	516772,348	Bernatoniai

57	6187232,480	509894,430	Bernatoniai
58	6186808,920	512166,023	Bernatoniai
59	6187565,365	508952,474	Bernatoniai
60	6187864,610	507382,447	Dragonys
61	6188119,570	506315,569	Dragonys
62	6188009,950	506165,385	Dragonys
63	6188130,705	506093,248	Dragonys
64	6188090,820	505814,639	Sujetai
65	6188108,295	505706,542	Sujetai
66	6188246,340	505334,482	Sujetai
67	6188091,120	505064,976	Sujetai
68	6188110,430	504966,908	Sujetai
69	6188129,240	504793,403	Sujetai
70	6188505,900	503918,314	Sujetai
71	6188064,460	504467,846	Sujetai
72	6188023,845	504515,140	Sujetai
73	6188711,700	503511,681	Sujetai
74	6188416,800	503526,313	Sujetai
75	6188946,825	501807,851	Sujetai
76	6189222,080	501792,318	Sujetai
77	6188793,930	502618,243	Sujetai
78	6186246,690	523278,529	Sujetai
79	6186108,440	524299,607	Sujetai
80	6185746,030	523277,258	Sujetai
81	6185448,885	524652,764	Sujetai
82	6185396,285	523455,446	Smilgiai
83	6184893,450	523926,770	Paliuniškis
84	6184645,945	524726,936	Paliuniškis
85	6184823,340	524620,055	Paliuniškis
86	6184096,285	524163,802	Paliuniškis
87	6183862,865	524689,968	Paliuniškis
88	6183528,215	523894,929	Paliuniškis
89	6182793,835	525189,092	Paliuniškis
90	6182162,755	523811,878	Paliuniškis
91	6182318,995	523934,726	Paliuniškis
92	6182416,650	524114,152	Paliuniškis
93	6182436,325	524069,811	Paliuniškis
94	6182058,120	523497,922	Paliuniškis
95	6181973,100	523769,023	Paliuniškis
96	6181942,175	523688,326	Paliuniškis
97	6184008,835	524040,995	Paliuniškis
98	6183546,666	523968,183	Paliuniškis

99	6182950,550	526202,460	Paliuniškis
100	6182833,800	526402,897	Paliuniškis
101	6182526,400	526199,195	Paliuniškis
102	6182522,800	526761,790	Paliuniškis
103	6180160,045	529373,729	Paliuniškis
104	6182349,675	526912,263	Paliuniškis
105	6182193,300	526898,800	Paliuniškis
106	6181429,880	528130,620	Paliuniškis
107	6182085,070	523044,470	Paliuniškis
108	6181716,130	522065,370	Panevėžys
109	6181331,475	521479,260	Panevėžys
110	6181631,825	522755,238	Bernatoniai
111	6181581,235	522690,429	Bernatoniai
112	6181587,545	522511,342	Bernatoniai
113	6181492,415	522478,808	Bernatoniai
114	6181402,120	522372,096	Bernatoniai
115	6181274,465	521497,167	Bernatoniai
116	6181042,430	521097,317	Bernatoniai
117	6180885,480	520926,313	Bernatoniai
118	6180784,930	520477,297	Bernatoniai
119	6180710,380	520053,954	Bernatoniai
120	6181402,120	522372,096	Bernatoniai
121	6180421,650	529304,678	Trakiškis
122	6179008,645	530540,504	Trakiškis
123	6179243,480	530294,836	Trakiškis
124	6178988,780	530397,736	Trakiškis
125	6178307,125	530944,112	Trakiškis
126	6178349,885	530801,349	Trakiškis
127	6178282,125	531122,463	Trakiškis
128	6178228,745	531264,041	Trakiškis
129	6178090,740	531190,314	Trakiškis
130	6177876,745	531301,785	Trakiškis
131	6177847,220	531379,539	Trakiškis
132	6177578,830	531262,873	Trakiškis
133	6177113,845	531298,190	Trakiškis
134	6177323,385	531428,756	Trakiškis
135	6177703,360	531093,872	Trakiškis
136	6177352,820	531458,854	Trakiškis
137	6176036,530	532472,535	Trakiškis
138	6174920,720	533653,359	Trakiškis
139	6174378,970	534094,376	Trakiškis
140	6175185,710	533549,403	Trakiškis

141	6174240,390	534235,505	Trakiškis
142	6173847,865	534508,621	Trakiškis
143	6173733,805	534373,285	Trakiškis
144	6172445,710	532136,469	Trakiškis
145	6171930,985	531926,073	Trakiškis
146	6172859,960	535213,076	Trakiškis
147	6171291,930	536132,657	Miežiškiai
148	6171040,475	536201,470	Miežiškiai
149	6170220,180	536663,227	Miežiškiai
150	6170484,660	536399,468	Miežiškiai
151	6170464,340	536493,761	Miežiškiai
152	6168393,130	537568,305	Miežiškiai
153	6168564,325	537573,314	Miežiškiai
154	6168721,380	537237,329	Miežiškiai
155	6171040,475	536201,470	Miežiškiai
156	6168393,130	537568,305	Miežiškiai
157	6171291,930	536132,657	Miežiškiai
158	6171040,475	536201,470	Miežiškiai
159	6168446,995	537706,673	Eigirdai
160	6168929,275	536939,714	Eigirdai
161	6167990,395	537825,606	Eigirdai
162	6168306,385	537911,255	Eigirdai
163	6168154,305	538040,294	Eigirdai
164	6167929,965	538144,303	Eigirdai
165	6167801,590	538164,154	Eigirdai
166	6167233,765	538327,458	Eigirdai
167	6167522,820	538333,684	Eigirdai
168	6166782,605	538506,999	Eigirdai
169	6166030,890	538822,551	Eigirdai
170	6166391,380	538735,074	Eigirdai
171	6164655,980	539539,259	Eigirdai
172	6165316,625	539158,279	Eigirdai
173	6163161,320	540214,788	Eigirdai
174	6162241,685	540794,505	Eigirdai
175	6162168,235	540771,137	Eigirdai
176	6161565,715	540794,874	Eigirdai
177	6168446,995	537706,673	Eigirdai
178	6168929,275	536939,714	Eigirdai
179	6168154,305	538040,294	Eigirdai
180	6167929,965	538144,303	Eigirdai
181	6164655,980	539539,259	Eigirdai
182	6160890,615	540779,174	Raguva

183	6161198,210	540756,186	Raguva
184	6159947,995	540708,378	Raguva
185	6159301,815	540695,536	Raguva
186	6159396,810	540837,313	Raguva
187	6159420,360	540546,237	Raguva
188	6159582,770	540488,621	Raguva
189	6158922,100	540938,103	Raguva
190	6159173,635	540948,988	Raguva
191	6159099,515	540592,755	Raguva
192	6159090,800	540744,906	Raguva
193	6158179,680	541729,861	Raguva
194	6158834,645	541399,335	Raguva
195	6158285,960	541887,519	Raguva
196	6181429,880	528130,620	Raguva
197	6164655,980	539539,259	Raguva
198	6160890,615	540779,174	Raguva
199	6158922,100	540938,103	Raguva
200	6159173,635	540948,988	Raguva
201	6160890,615	540779,174	Raguva
202	6161198,210	540756,186	Raguva
203	6158280,840	541668,501	Raguva
204	6158110,230	541582,761	Raguva
205	6157319,185	542081,131	Raguva
206	6156820,417	542457,667	Raguva

DETALŪS METADUOMENYS

Dokumento sudarytojas (-ai)	Lietuvos Respublikos energetikos ministerija 302308327, Gedimino pr. 38, LT-01104 Vilnius
Dokumento pavadinimas (antraštė)	DĖL PANEVĖŽIO RAJONO SAVIVALDYBĖS TERITORIJOJE ESANČIŲ MAGISTRALINIŲ DUJOTIEKIŲ VIETOVĖS KLASIŲ TERITORIJŲ PLANO PATVIRTINIMO
Dokumento registracijos data ir numeris	2023-07-18 Nr. 1-234
Dokumento gavimo data ir dokumento gavimo registracijos numeris	–
Dokumento specifikacijos identifikavimo žymuo	ADOC-V1.0
Parašo paskirtis	Suderinimas
Parašą sukūrusio asmens vardas, pavardė ir pareigos	Giedrė Šeškevičienė, Vyriausiasis specialistas, Energetinio saugumo grupė
Sertifikatas išduotas	GIEDRĖ ŠEŠKEVIČIENĖ, Lietuvos Respublikos energetikos ministerija LT
Parašo sukūrimo data ir laikas	2023-07-17 11:36:59 (GMT+03:00)
Parašo formatas	XAdES-EPES
Laiko žymoje nurodytas laikas	–
Informacija apie sertifikavimo paslaugų teikėją	ADIC CA-B, Asmens dokumentu israsymo centras prie LR VRM LT
Sertifikato galiojimo laikas	2023-06-20 13:58:45 – 2026-06-19 13:58:45
Parašo paskirtis	Suderinimas
Parašą sukūrusio asmens vardas, pavardė ir pareigos	Daiva Brazdžiuvienė, Patarėjas, Teisės ir personalo grupė
Sertifikatas išduotas	DAIVA BRAZDŽIUVIENĖ LT
Parašo sukūrimo data ir laikas	2023-07-17 11:49:31 (GMT+03:00)
Parašo formatas	XAdES-EPES
Laiko žymoje nurodytas laikas	–
Informacija apie sertifikavimo paslaugų teikėją	EID-SK 2016, AS Certifitseerimiskeskus EE
Sertifikato galiojimo laikas	2020-05-27 14:17:09 – 2025-05-26 23:59:59
Parašo paskirtis	Suderinimas
Parašą sukūrusio asmens vardas, pavardė ir pareigos	Gediminas Karalius, pavaduojantis grupės vadovą Dainių Bražiūną, Energetinio saugumo grupė
Sertifikatas išduotas	GEDIMINAS KARALIUS, Lietuvos Respublikos energetikos ministerija LT
Parašo sukūrimo data ir laikas	2023-07-17 12:11:58 (GMT+03:00)
Parašo formatas	XAdES-EPES
Laiko žymoje nurodytas laikas	–
Informacija apie sertifikavimo paslaugų teikėją	ADIC CA-A, Asmens dokumentu israsymo centras prie LR VRM LT
Sertifikato galiojimo laikas	2023-03-21 11:59:35 – 2026-03-20 11:59:35
Parašo paskirtis	Suderinimas
Parašą sukūrusio asmens vardas, pavardė ir pareigos	Inga Žilienė, Viceministras
Sertifikatas išduotas	INGA ŽILIENĖ, Lietuvos Respublikos energetikos ministerija LT
Parašo sukūrimo data ir laikas	2023-07-17 13:40:01 (GMT+03:00)
Parašo formatas	XAdES-EPES
Laiko žymoje nurodytas laikas	–
Informacija apie sertifikavimo paslaugų teikėją	ADIC CA-B, Asmens dokumentu israsymo centras prie LR VRM LT
Sertifikato galiojimo laikas	2023-05-10 13:47:56 – 2026-05-09 13:47:56
Parašo paskirtis	Pasirašymas
Parašą sukūrusio asmens vardas, pavardė ir pareigos	Dainius Kreivys, Ministras
Sertifikatas išduotas	DAINIUS KREIVYS, Lietuvos Respublikos energetikos ministerija LT

DETALŪS METADUOMENYS

Parašo sukūrimo data ir laikas	2023-07-17 17:22:24 (GMT+03:00)
Parašo formatas	XAdES-T
Laiko žymoje nurodytas laikas	2023-07-17 17:22:32 (GMT+03:00)
Informacija apie sertifikavimo paslaugų teikėją	ADIC CA-B, Asmens dokumentu israsymo centras prie LR VRM LT
Sertifikato galiojimo laikas	2023-05-10 14:08:01 – 2026-05-09 14:08:01
Informacija apie būdus, naudotus metaduomenų vientisumui užtikrinti	"Registravimas" paskirties metaduomenų vientisumas užtikrintas naudojant "RCSC IssuingCA, VI Registru centras - i.k. 124110246 LT" išduotą sertifikatą "DBSIS, Informatikos ir ryšių departamentas prie Lietuvos Respublikos vidaus reikalų ministerijos, į.k.188774822 LT", sertifikatas galioja nuo 2022-05-19 16:48:06 iki 2025-05-18 16:48:06
Pagrindinio dokumento priedų skaičius	1
Pagrindinio dokumento pridedamų dokumentų skaičius	–
Pridedamo dokumento sudarytojas (-ai)	–
Pridedamo dokumento pavadinimas (antraštė)	–
Pridedamo dokumento registracijos data ir numeris	–
Programinės įrangos, kuria naudojantis sudarytas elektroninis dokumentas, pavadinimas	DBSIS, versija 3.5.73.2
Informacija apie elektroninio dokumento ir elektroninio (-ių) parašo (-ų) tikrinimą (tikrinimo data)	Atitinka specifikacijos keliamus reikalavimus. Certificate path validation failed for certificate (subject: GEDIMINAS KARALIUS, valid from: 2023-03-21 11:59:35). The certificate is revoked on 2023-06-30 01:41:45, but it must be valid on 2023-07-18 08:42:41. (Gediminas Karalius 2023-07-17 12:11:58)
Paieškos nuoroda	–
Papildomi metaduomenys	Nuorašą suformavo 2023-07-18 08:42:42 DBSIS