



LIETUVOS RESPUBLIKOS ENERGETIKOS MINISTRAS

ĮSAKYMAS

DĖL PAKRUOJO RAJONO SAVIVALDYBĖS TERITORIJOJE ESANČIŲ
MAGISTRALINIŲ DUJOTIEKIŲ VIETOVĖS KLASIŲ TERITORIJŲ PLANO
PATVIRTINIMO

2023 m.

d. Nr.

Vilnius

Vadovaudamasis Lietuvos Respublikos specialiųjų žemės naudojimo sąlygų įstatymo 6 straipsnio 1 dalies 6 punktu, 9 straipsnio 3 dalimi, 141 straipsnio 5 dalimi, Lietuvos Respublikos Vyriausybės 2019 m. gruodžio 11 d. nutarimo Nr. 1248 „Dėl Lietuvos Respublikos specialiųjų žemės naudojimo sąlygų įstatymo įgyvendinimo“ 2.3 papunkčiu, Elektros tinklų, magistralinių dujotiekių ir naftotiekių (produktotiekių), skirstomųjų dujotiekių, šilumos perdavimo tinklų apsaugos zonų, magistralinių dujotiekių vietovės klasių teritorijų planų rengimo (nerengiant teritorijų planavimo dokumento ar žemės valdos projekto) ir tvirtinimo tvarkos aprašo, patvirtinto Lietuvos Respublikos energetikos ministro 2020 m. spalio 13 d. įsakymu Nr. 1-339 „Dėl Elektros tinklų, magistralinių dujotiekių ir naftotiekių (produktotiekių), skirstomųjų dujotiekių, šilumos perdavimo tinklų apsaugos zonų, magistralinių dujotiekių vietovės klasių teritorijų planų rengimo (nerengiant teritorijų planavimo dokumento ar žemės valdos projekto) ir tvirtinimo tvarkos aprašo patvirtinimo“, 18 punktu ir atsižvelgdamas į valstybės įmonės Registrų centro, atstovaujancios AB „Amber Grid“ pagal 2022 m. rugsėjo 22 d. įgaliojimą Nr. 9-67, 2022 m. spalio 26 d. prašymą Nr. S-46458 (1.4 E) „Prašymas organizuoti plano patvirtinimą“:

1. T v i r t i n u Pakruojo rajono savivaldybės teritorijoje esančių magistralinių dujotiekių vietovės klasių teritorijų planą (pridedama).

2. N u s t a t a u, kad:

2.1. šis įsakymas įsigalioja 2023 m. rugpjūčio 1 d.

2.2. šis įsakymas ir Pakruojo rajono savivaldybės teritorijoje esančių magistralinių dujotiekių vietovės klasių teritorijų planas skelbiami AB „Amber Grid“ interneto svetainėje www.ambergrid.lt.

Energetikos ministras

Dainius Kreivys

Pakruojo rajono savivaldybės teritorijoje esančių magistralinių dujotiekių vietovės klasių teritorijų planas

AIŠKINAMASIS RAŠTAS

1. Plano inicijavimo pagrindai, tikslas ir uždaviniai:

Pakruojo rajono savivaldybės teritorijoje esančių magistralinių dujotiekių vietovės klasių teritorijų planas (toliau – **Planas**) rengiamas įgyvendinant Lietuvos Respublikos (toliau – **LR**) specialiųjų žemės naudojimo sąlygų įstatymo (toliau – **SŽNS įstatymas**) įstatymo 141 str. 5 d. įtvirtintas nuostatas – Vyriausybės įgalios institucijos (šiuo atveju LR energetikos ministerijos) nustatyta tvarka tvirtinamais planais, žemėlapiais ir (ar) schemomis SŽNS įstatyme nurodytos teritorijos (įskaitant magistralinių dujotiekių (toliau – **MD**) vietovės klasių teritorijas (toliau – **MD teritorijos**) turi būti nustatytos dėl ūkinės ir (ar) kitokios veiklos, kuriai vykdyti iki šio įstatymo įsigaliojimo dienos šių teritorijų nustatyti nereikėjo, kai ši veikla vykdoma ar jai vykdyti statybą leidžiantys dokumentai išduoti.

Planas rengiamas ir MD teritorijos jame nustatomos nerengiant teritorijų planavimo dokumento ar žemės valdos projekto. Plano rengimo, viešinimo ir tvirtinimo tvarką nustato LR energetikos ministro 2020 m. spalio 13 d. įsakymu Nr. 1-339 patvirtintas Elektros tinklų, magistralinių dujotiekių ir naftotiekių (produktotiekių), skirstomųjų dujotiekių, šilumos perdavimo tinklų apsaugos zonų, magistralinių dujotiekių vietovės klasių teritorijų planų rengimo (nerengiant teritorijų planavimo dokumento ar žemės valdos projekto) ir tvirtinimo tvarkos aprašas.

Rengiant LR energetikos ministro įsakymu tvirtintą Planą MD teritorijoms nustatyti, kai žemės savininko, valstybinės ar savivaldybės žemės patikėtinio sutikimas neprivalomas (vadovaujantis SŽNS įstatymo 141 str. 5 d. nuostatomis), reikalinga įvykdyti šiuos uždavinius:

- i) nustatyti MD teritorijas, kuriose taikomos specialiosios žemės naudojimo sąlygos;
- ii) įrašyti (įregistruoti) Planu nustatytas MD teritorijas į Nekilnojamojo turto kadastrą ir Nekilnojamojo turto registrą;
- iii) SŽNS įstatymo 11 str. numatyta tvarka informuoti asmenis apie Planu nustatytas MD teritorijas, jų dydį bei šiose teritorijose taikomas specialiąsias žemės naudojimo sąlygas.

Plano iniciatorius: AB „Amber Grid“ – Lietuvos gamtinių dujų perdavimo sistemos operatorius, atsakingas už gamtinių dujų perdavimą (transportavimą aukšto slėgio vamzdynais) sistemos naudotojams, gamtinių dujų infrastruktūros eksploatavimą, priežiūrą ir plėtojimą, veikiantis pagal Valstybinės energetikos reguliavimo tarybos 2015-04-10 išduotą gamtinių dujų perdavimo veiklos licenciją Nr. L2-3 (GDP).

AB „Amber Grid“ kontaktinė informacija: Laisvės pr. 10, Vilnius LT-04215, tel. +370 5 236 0855, el. paštas info@ambergrid.lt, interneto svetainė www.ambergrid.lt.

Už Plano sprendinių rengimo vykdymą atsakingas asmuo – vyresnioji inžinierė Rūta Bastikaitienė, tel. +370 640 42 750, el. paštas r.bastikaitiene@ambergrid.lt.

Plano rengėjas: Valstybės įmonė Registrų centras kontaktinė informacija: Lvivo g. 25-101, Vilnius; tel. +370 5 268 8262, el. paštas info@registrucentras.lt, interneto svetainė www.registrucentras.lt.

Už Plano sprendinių rengimą atsakingas asmuo – Komercinių paslaugų skyriaus Vakarų Lietuvos 1 grupės vadovas – Evaldas Lukša, tel. +370 643 63666, el. paštas evaldas.luksa@registrucentras.lt.

2. Duomenys apie Planą

2.1. Vadovaujantis SŽNS įstatymo 32 str. nuostatomis MD teritorijos nustatomos MD vamzdynams. Pakruojo rajono savivaldybės teritorijoje nutiesti MD vamzdynai:

- pirmos vietovės klasės MD vamzdyno atšaka į Radviliškį (unikalus Nr. 4400-4825-2684);
- pirmos vietovės klasės MD vamzdyno atšaka į Alksniupius (unikalus Nr. 4400-4830-5068);
- pirmos vietovės klasės MD vamzdyno atšaka į Pakruojį (unikalus Nr. 6500-1000-5017);
- pirmos vietovės klasės MD vamzdynas Panevėžys – Šiauliai II gija (unikalus Nr. 4400-4860-0598);
- pirmos vietovės klasės MD vamzdynai (unikalūs Nr. 4400-3154-1067 (Panevėžys – Šiauliai), 4400-4383-4653 (Panevėžys – Šiauliai II gija)).;
- pirmos vietovės klasės MD vamzdynai (unikalūs Nr. 4400-3154-1034 (Panevėžys – Šiauliai), 4400-4877-9046 (Panevėžys – Šiauliai II gija)).

Dalis MD teritorijų (įskaitant sprendinius), kurios nustatomos dėl Pakruojo rajono savivaldybės teritorijoje nutiestų MD vamzdynų, patenka į Radviliškio, Šiaulių, Panevėžio rajonų savivaldybių teritorijas.

Taip pat į Pakruojo rajono savivaldybės teritoriją patenka dalis MD teritorijų, kurios nustatomos šio plano sprendiniais dėl Radviliškio rajono savivaldybės teritorijoje nutiestų pirmos vietovės klasės MD vamzdynų:

- pirmos vietovės klasės MD vamzdyno atšaka į Alksniupius (unikalus Nr. 4400-4830-5046);
 - pirmos vietovės klasės MD vamzdynas Panevėžys – Šiauliai II gija (unikalus Nr. 4400-4865-0840);
 - pirmos vietovės klasės MD vamzdynas Panevėžys - Šiauliai (unikalus Nr. 4400-3154-6031);
 - pirmos vietovės klasės MD vamzdyno atšaka į Radviliškį (unikalus Nr. 4400-4825-2673);
- bei Šiaulių rajono savivaldybėje nutiestų pirmos vietovės klasės vamzdynų:
- pirmos vietovės klasės MD vamzdynas Panevėžys – Šiauliai II gija (unikalus Nr. 4400-4865-0771);
 - pirmos vietovės klasės MD vamzdynas Panevėžys – Šiauliai II gija (unikalus Nr. 4400-3154-6131);

ir Panevėžio rajono savivaldybėje nutiestų pirmos vietovės klasės vamzdynų:

- pirmos vietovės klasės MD vamzdynas Panevėžys-Šiauliai II gija (unikalus Nr. 4400-4390-1879);
- pirmos vietovės klasės MD vamzdynas Panevėžys - Šiauliai (unikalus Nr. 4400-3154-8376);

2.2. Su MD susijusios infrastruktūros vietos šiame Plane nepateikiamos.

2.3. Informacija apie objektus, patenkančius į Plano sprendinius pateikta 1 lentelėje. Plano rengėjas yra atsakingas už tinkamą teritorijų nurodymą ir pažymėjimą Plane.

1 lentelė. Informacija apie objektus, patenkančius į Plano sprendinius

Objektai, kuriems nustatomos MD teritorijos	Žemės sklypai (jų dalys), patenkantys į MD teritorijas:		Laisva valstybinė žemė (jos dalis), patekanti į MD teritorijas, bendras plotas, ha
	kiekis, vnt.	bendras plotas, ha	
MD vamzdynai	458	1374,3365	65,1256

2.4. MD ir MD teritorijos Plano brėžinyje žymimi iki 0,5 m tikslumu.

2.5. Šiuo planu MD ir susijusios infrastruktūros apsaugos zonos nenustatomos. Šių teritorijų nustatymui bus rengiamas (parengtas) atskiras planas.

2.6. Planu nustatomų MD teritorijų dydis įtvirtintas SŽNS įstatymo 33 str. nuostatose, t. y.:

Magistralinių dujotiekių vietovės klasės teritorija – išilgai magistralinio dujotiekio vamzdyno trasos esanti žemės juosta, kurios ribos yra po 200 metrų į abi puses nuo vamzdyno ašies ir 200 metrų atstumu nuo kraštinių jo taškų.

2.7. Vadovaujantis SŽNS įstatymo III skyriaus septintojo skirsnio nuostatomis, Planu nustatomose MD teritorijose taikomos šios specialiosios žemės naudojimo sąlygos:

2.7.1 pagal SŽNS įstatymo 34 str. 1 d. MD teritorijose negavus šių dujotiekių savininko ar valdytojo (šiuo atveju AB „Amber Grid“) pritarimo (derinimo) projektui ar numatomai veiklai, draudžiama:

- 1) formuoti ir pertvarkyti žemės sklypus;
- 2) keisti ir (ar) nustatyti pagrindinę žemės naudojimo paskirtį, žemės sklypų naudojimo būdą (būdus), teritorijos naudojimo reglamentą;
- 3) statyti ir rekonstruoti statinius, įrengti įrenginius;
- 4) keisti statinių ir (ar) patalpų paskirtį;
- 5) organizuoti renginius, susijusius su žmonių susibūrimu;
- 6) pastatus ir (ar) patalpas formuoti kaip atskirus nekilnojamojo turto objektus.

2.7.2. pagal SŽNS įstatymo 34 str. 2 d. MD savininkas ar valdytojas (šiuo atveju AB „Amber Grid“) nepitaria atitinkamam žemės valdos arba kitam projektui ar numatomai veiklai, jeigu šio straipsnio 1 dalyje nurodyti darbai pažeis MD teritorijose taikomus užstatymo normatyvus, MD techninės saugos reikalavimus ir (ar) kels pavojų aplinkai, žmonių turtui, jų gyvybei ar sveikatai.

3. MD vietovės klasės

3.1. Magistralinio dujotiekio vietovės klasė (toliau – vietovės klasė) – saugos kriterijus, kuriuo apibūdinamas MD vamzdynas ir išilgai šio vamzdyno besitęsianti teritorija, ir pagal kurią nustatomi šioje teritorijoje taikomi užstatymo normatyvai (didžiausias leistinas pastatų ir jų aukštų skaičius, mažiausi leistini atstumai nuo MD iki statinių ir kitų objektų, žemės ir vandens paviršiaus).

3.2. Didžiausią leistiną pastatų ir jų aukštų skaičių MD teritorijoje ir vietovės klasės vienetė (vietovės klasės vieneto sąvoka apibrėžta GDĮ 2 str. 47 d.), atsižvelgdama į MD vamzdyno pavojingumo ir rizikos laipsnį, nustato Vyriausybė ar jos įgaliota institucija. Mažiausi leistini atstumai nuo vamzdynų ir kitų įrenginių iki statinių ir kitų objektų, žemės ir vandens paviršiaus nustatomi energetikos ministro patvirtintose gamtinių dujų vamzdynų ir kitų įrenginių apsaugos ir (ar) įrengimo taisyklėse.

4. Nekilnojamojo turto kadastrė ir Nekilnojamojo turto registre atsirandantys pakeitimai.

Dėl bet kokių priežasčių po Plano patvirtinimo pasikeitus Nekilnojamojo turto kadastrė ir Nekilnojamojo turto registre įregistruotiems žemės sklypų ar į atskirus žemės sklypus nesuformuotos laisvos valstybinės žemės plotų duomenims visais atvejais (įskaitant, bet neapsiribojant: pertvarkius sklypus, žemės sklypų ribas, suformavus naujus žemės sklypus ir kt.) visiems į Plano sprendiniais nustatytas MD teritorijas patenkantiems žemės sklypams ir į atskirus žemės sklypus nesuformuotiems laisvos valstybinės žemės plotams taikomos SŽNS įstatymo 34 str. įtvirtintos specialiosios žemės naudojimo sąlygos.

Pakruojo rajono savivaldybės teritorijoje esančių magistralinių dujotiekių vietovės klasių teritorijų planas M 1:5000

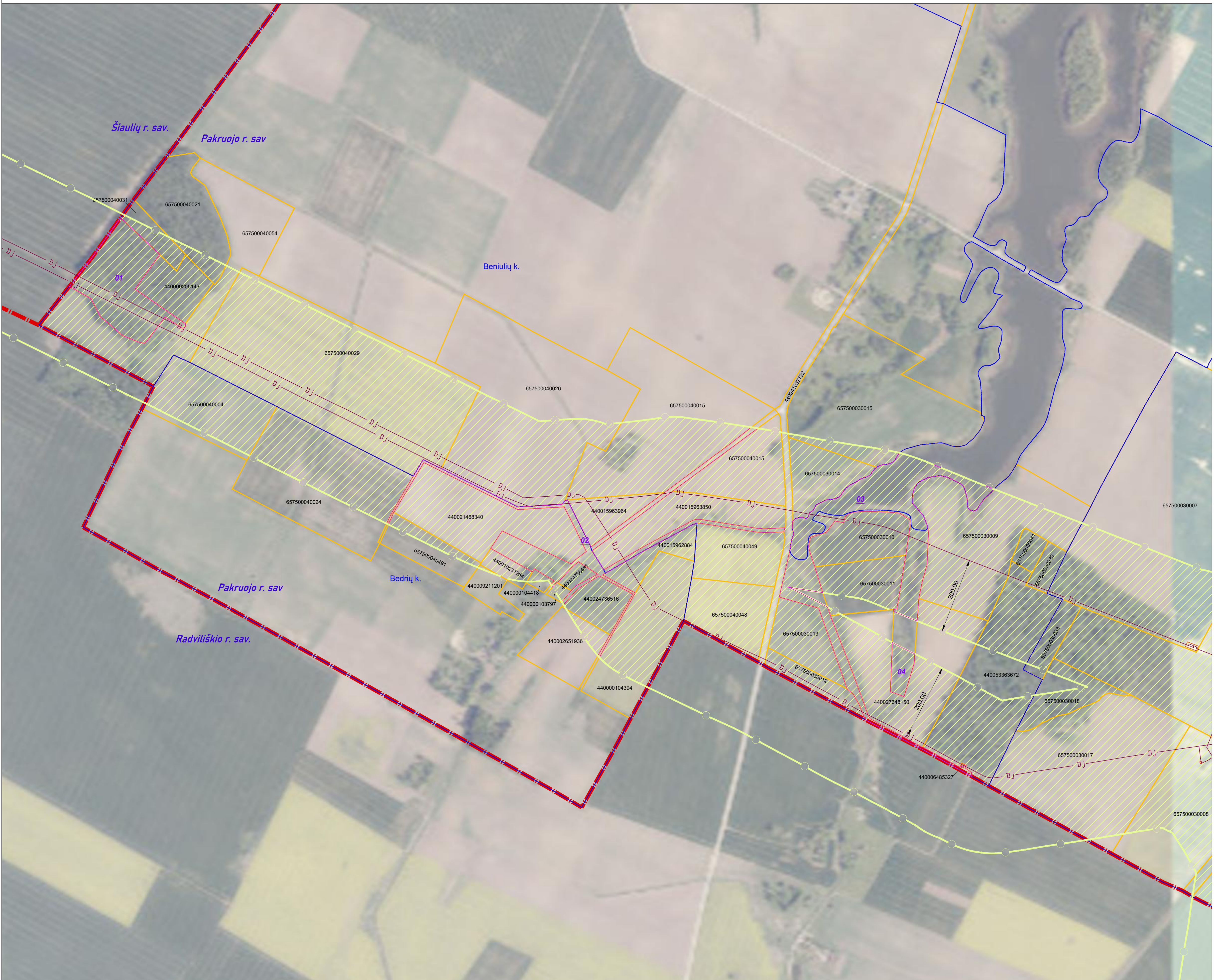
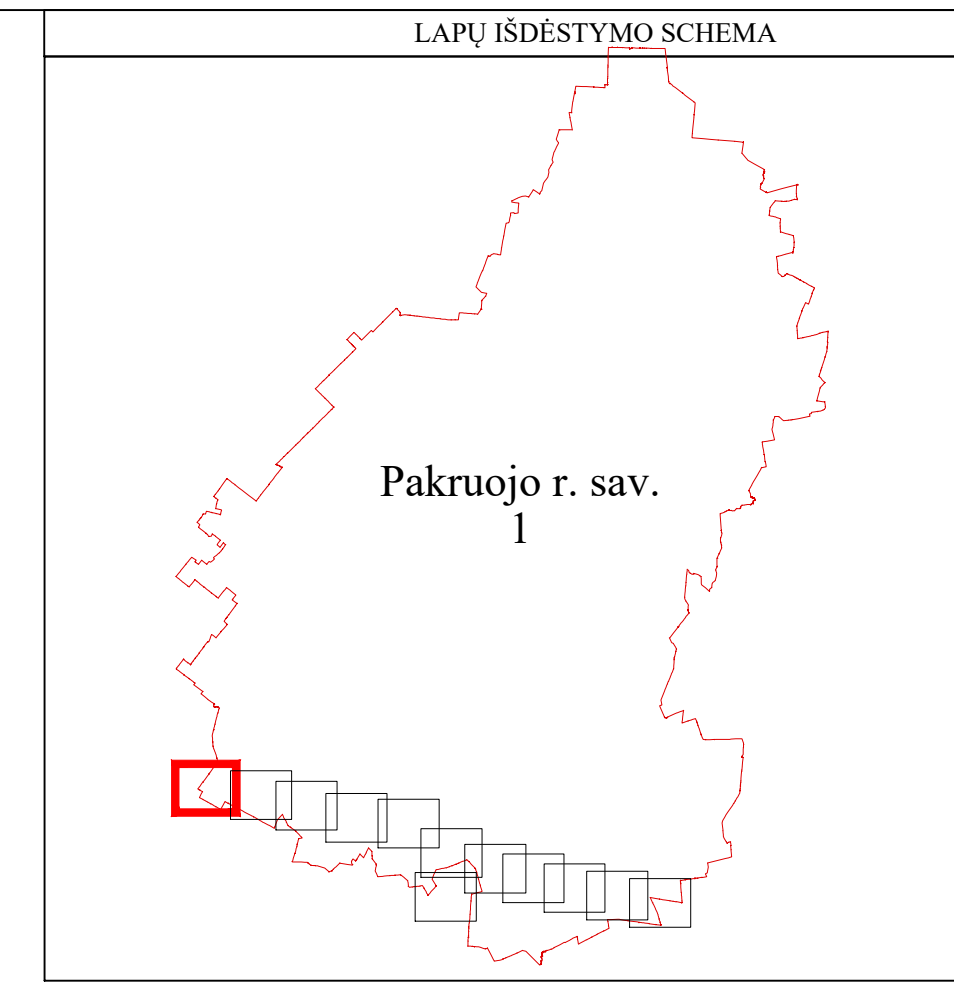

SUTARTINIAI ŽENKLAI	
D.J.	I vietovės klasės magistralinio dujotiekio vamzdynas
[Hatched area]	Magistralinių dujotiekių vietovės klasių teritorija
[Dashed line]	Magistralinių dujotiekių aptvėrimų ribos
[Thick red line]	Savivaldybės teritorijos riba
[Blue dashed line]	Gyvenamosios vietovės
[Yellow line]	Žemės sklypo riba
[Pink box 01]	Laisva valstybinė žemė

Pastabos:
 Vadovaujantis LR specialinių žemės naudojimo sąlygų įstatymo 33 straipsniu, Magistralinių dujotiekių vietovės klasių teritorija - išilgai magistralinio dujotiekio vamzdžio trasos esanti žemės juosta, kurios ribos yra po 200 metrų į abi puses nuo vamzdžio ašies ir 200 metrų atstumu nuo kraštinių jo taškų.

- Plane rodomos bendros magistralinių dujotiekių vietovės klasių teritorijų ribos.
- Planas parengtas 2022-08-31 VĮ Registro centro duomenimis. Planas parengtas ortofotografinio žemėlapiu pagrindu: GDRLT C Nacionalinė žemės tarnyba prie ŽŪM, 2018 GDRLT C Nacionalinė žemės tarnyba prie ŽŪM, 2020.

REGISTRŲ CENTRAS
 VALSTYBĖS ĮMONĖ REGISTRŲ CENTRAS
 Livo g. 25-101, 08320 Vilnius, tel. (8 5) 2688262, el. p. info@registrucentras.lt
 Duomenys kaupiami ir saugomi Juridinių asmenų registre, kodas 124110246

kvalifikacijos pažym. Nr. 2M-M-2296

Pareigos	Parašas	Vardas ir pavardė	data
Grupės vadovas		Evaldas Lukša	2022-08-31
Matininkas		Artūras Zaramba	2022-08-31

Pakruojo rajono savivaldybės teritorijoje esančių magistralinių dujotiekių vietovės klasių teritorijų planas M 1:5000

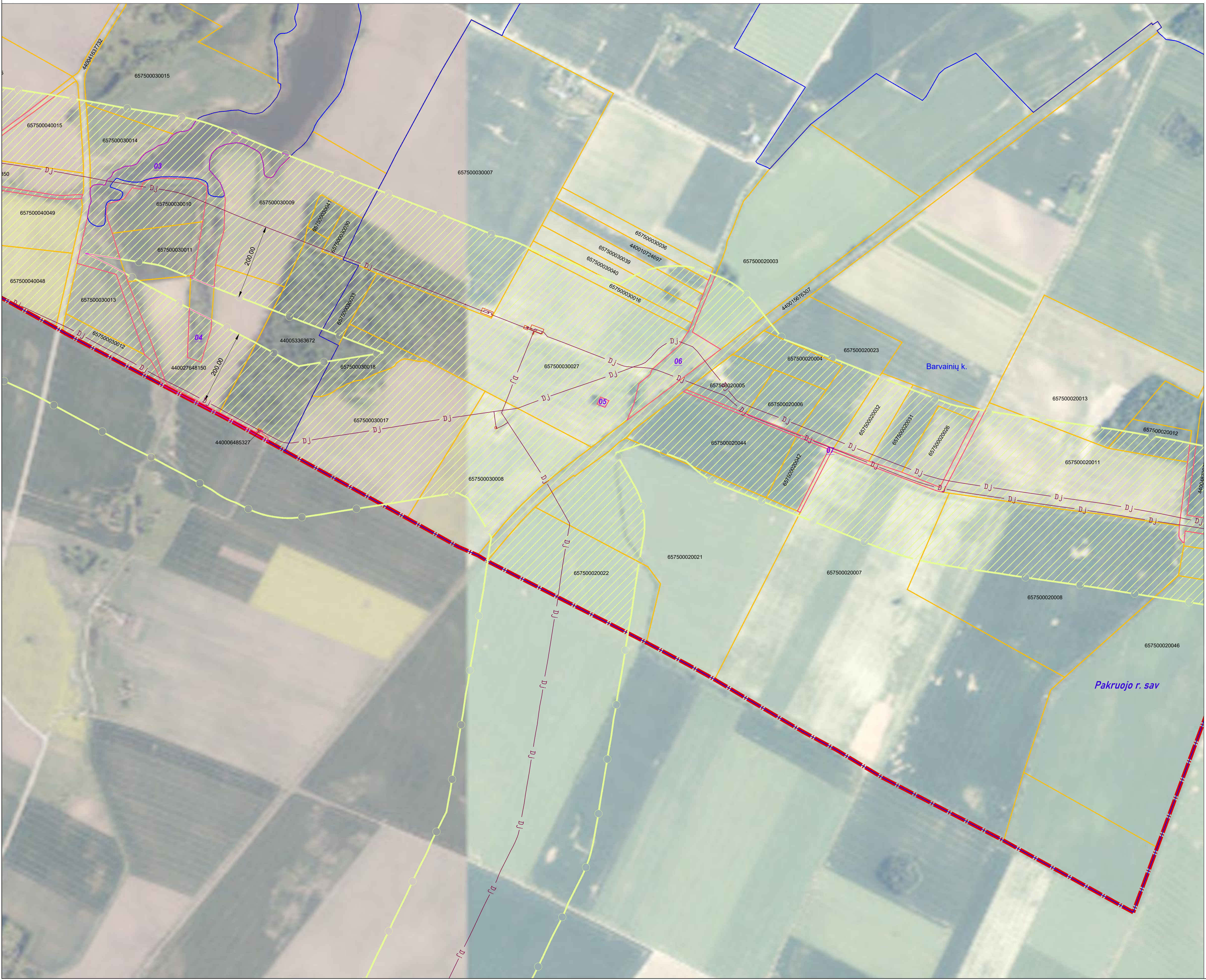
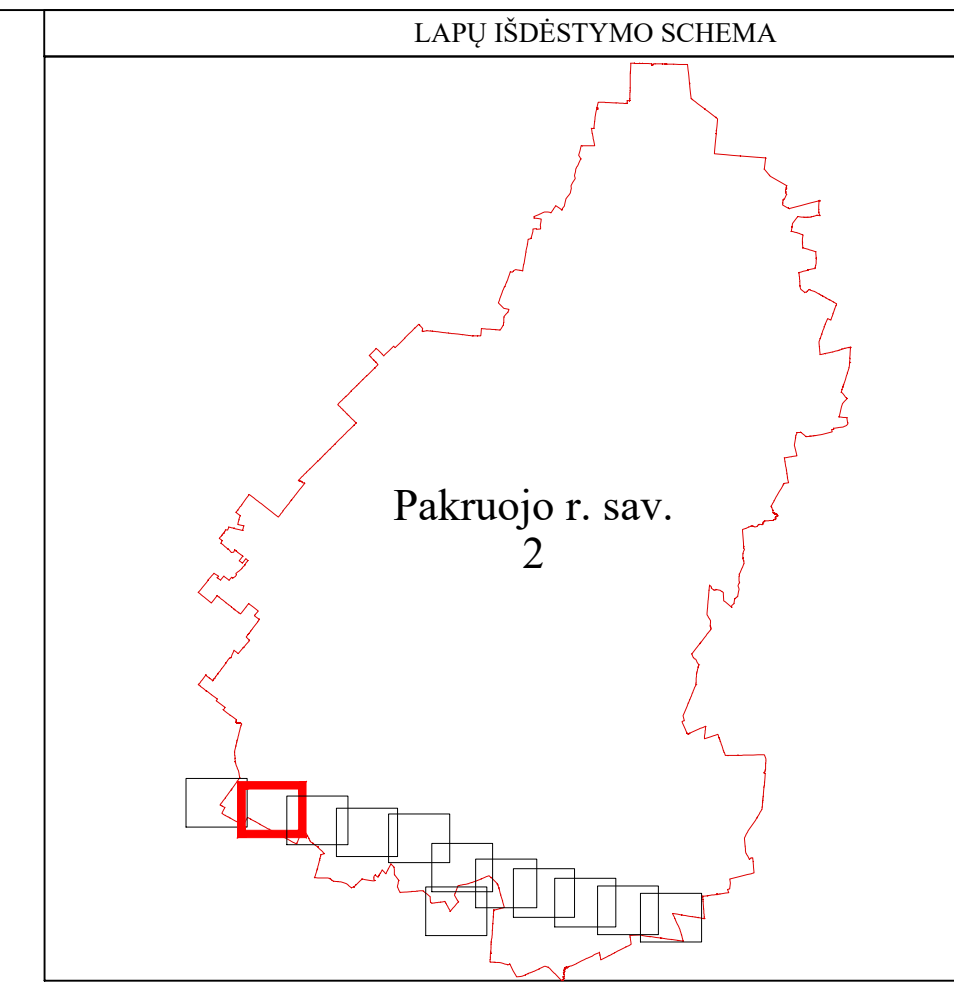

SUTARTINIAI ŽENKLAI	
DJ	I vietovės klasės magistralinio dujotiekio vamzdynas
[Green hatched area]	Magistralinių dujotiekių vietovės klasių teritorija
[Red dashed line]	Magistralinių dujotiekių aptvėrimų ribos
[Red solid line]	Savivaldybės teritorijos riba
[Blue dashed line]	Gyvenamosios vietovės
[Yellow solid line]	Žemės sklypo riba
[Purple box with 01]	Laisva valstybinė žemė

Pastabos:

Vadovaujantis LR specialiųjų žemės naudojimo sąlygų įstatymo 33 straipsniu, Magistralinių dujotiekių vietovės klasės teritorija - išilgai magistralinio dujotiekio vamzdžio trasos esanti žemės juosta, kurios ribos yra po 200 metrų į abi puses nuo vamzdžio ašies ir 200 metrų atstumu nuo kraštinių jo taškų.

* Plane rodomos bendros magistralinių dujotiekių vietovės klasių teritorijų ribos.

* Planas parengtas 2022-08-31 VĮ Registro centro duomenimis. Planas parengtas ortofotografinio žemėlapiu pagrindu: GDRLT C Nacionalinė žemės tarnyba prie ŽŪM, 2018 GDRLT C Nacionalinė žemės tarnyba prie ŽŪM, 2020.

REGISTRŲ CENTRAS
 VALSTYBES ĮMONĖ REGISTRŲ CENTRAS
 Livo g. 25-101, 08320 Vilnius, tel. (8 5) 2688262, el. p. info@registrucentras.lt
 Duomenys kaupiami ir saugomi Juridinių asmenų registre, kodas 124110246

kvalifikacijos pažym. Nr. 2M-M-2296

Pareigos	Parašas	Vardas ir pavardė	data
Grupės vadovas		Evaldas Lukša	2022-08-31
Matininkas		Artūras Zaramba	2022-08-31

Pakruojo rajono savivaldybės teritorijoje esančių magistralinių dujotiekių vietovės klasių teritorijų planas M 1:5000

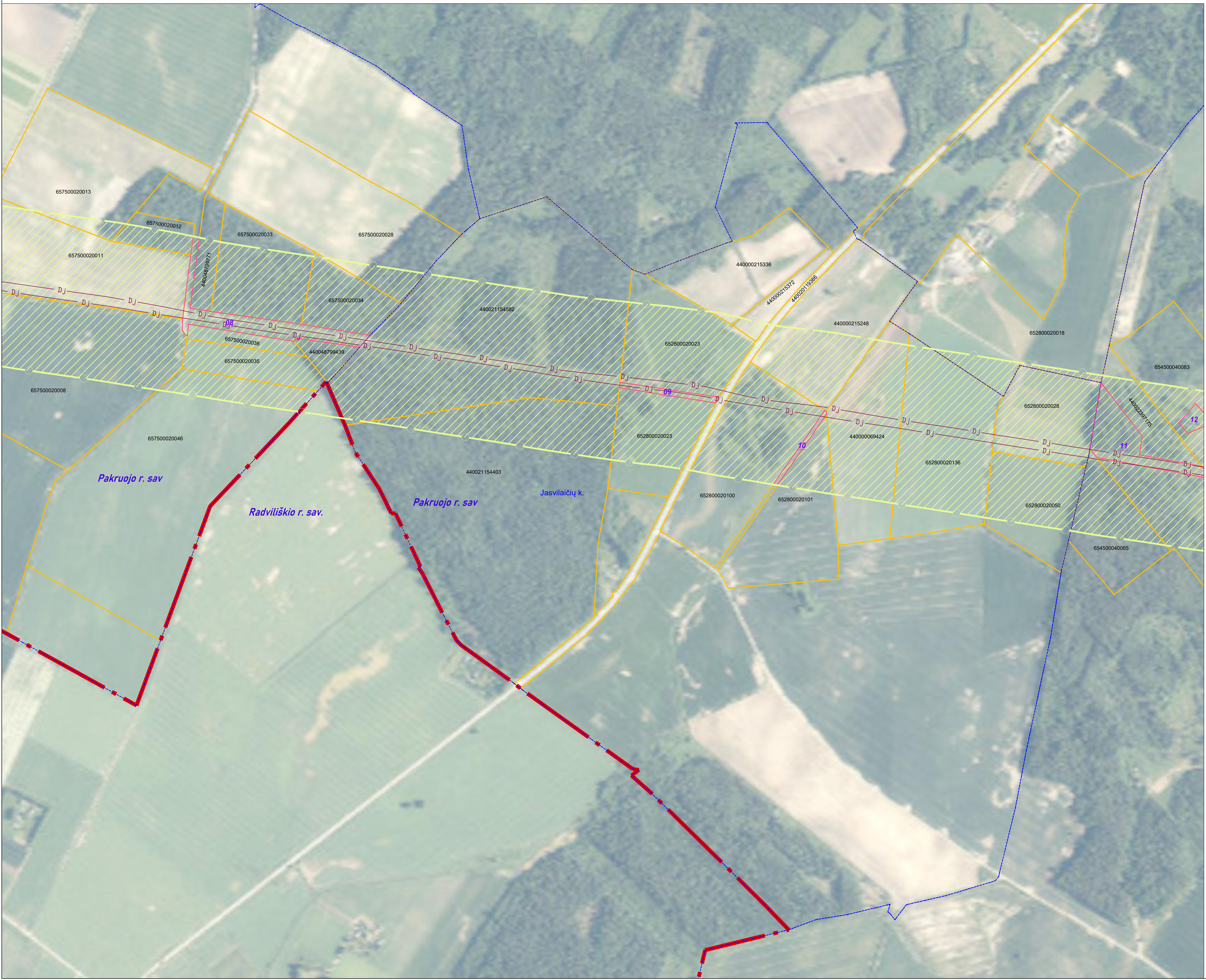
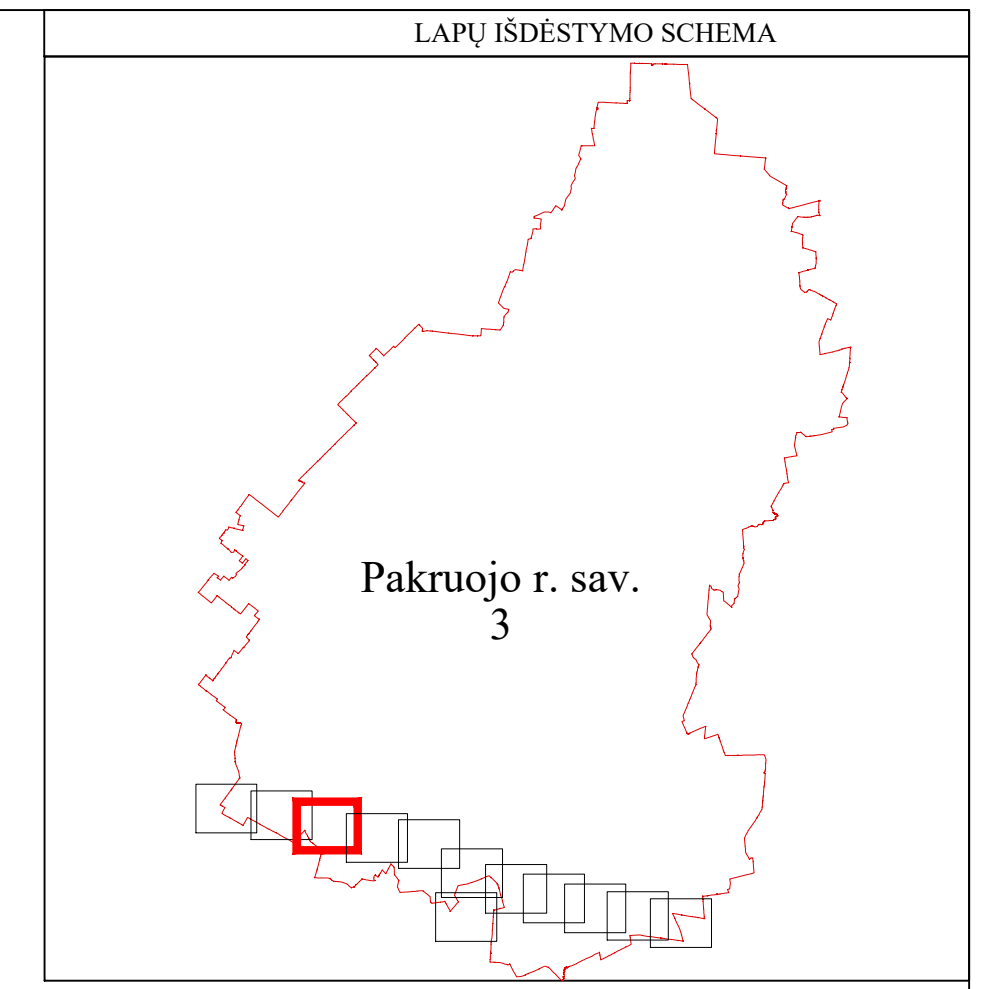

SUTARTINIAI ŽENKLAI	
	I vietovės klasės magistralinio dujotiekio vamzdynas
	Magistralinių dujotiekių vietovės klasių teritorija
	Savivaldybės teritorijos riba
	Gyvenamosios vietovės
	Žemės sklypo riba
	Laisva valstybinė žemė

Pastabos:

Vadovaujantis LR specialiųjų žemės naudojimo sąlygų įstatymo 33 straipsniu, Magistralinių dujotiekių vietovės klasės teritorija - išilgai magistralinio dujotiekio vamzdžio trasos esanti žemės juosta, kurios ribos yra po 200 metrų į abi puses nuo vamzdžio ašies ir 200 metrų atstumu nuo kraštinių jo taškų.

* Planas rodomos bendros magistralinių dujotiekių vietovės klasių teritorijų ribos.

* Planas parengtas 2022-08-31 VĮ Registro centro duomenimis Planas parengtas ortofotografinio žemėlapiu pagrindu: GDRLT C Nacionalinė žemės tarnyba prie ŽŪM, 2018 GDRLT C Nacionalinė žemės tarnyba prie ŽŪM, 2020.

REGISTRŲ CENTRAS
 VALSTYBES ĮMONĖ REGISTRŲ CENTRAS
 Livo g. 25-101, 08320 Vilnius, tel. (8 5) 2688262, el. p. info@registrucentras.lt
 Duomenys kaupiami ir saugomi Juridinių asmenų registre, kodas 124110246

kvalifikacijos pažym. Nr. 2M-M-2296

Pareigos	Parašas	Vardas ir pavardė	data
Grupės vadovas		Evaldas Lukša	2022-08-31
Matininkas		Artūras Zaramba	2022-08-31

Pakruojo rajono savivaldybės teritorijoje esančių magistralinių dujotiekių vietovės klasių teritorijų planas M 1:5000

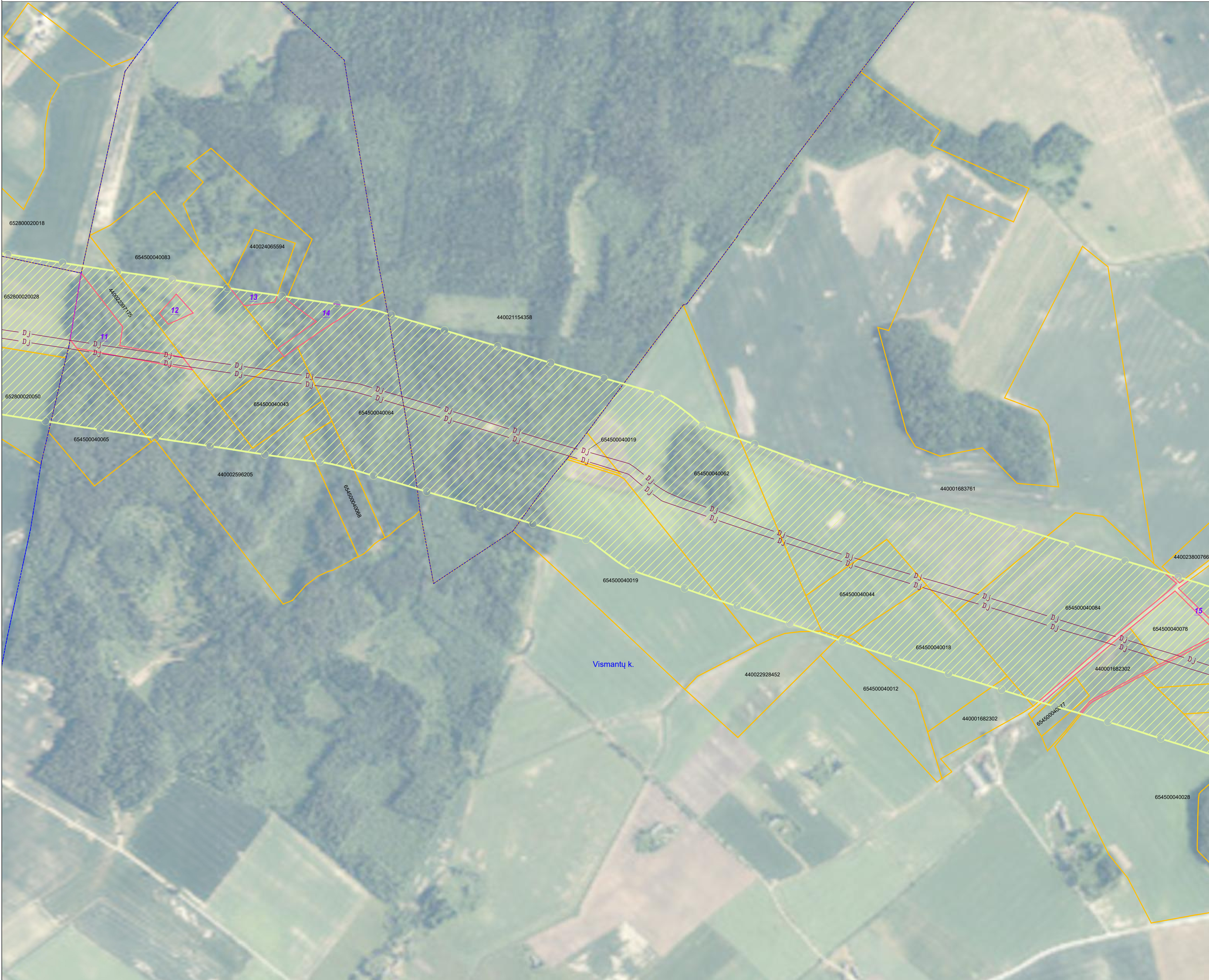
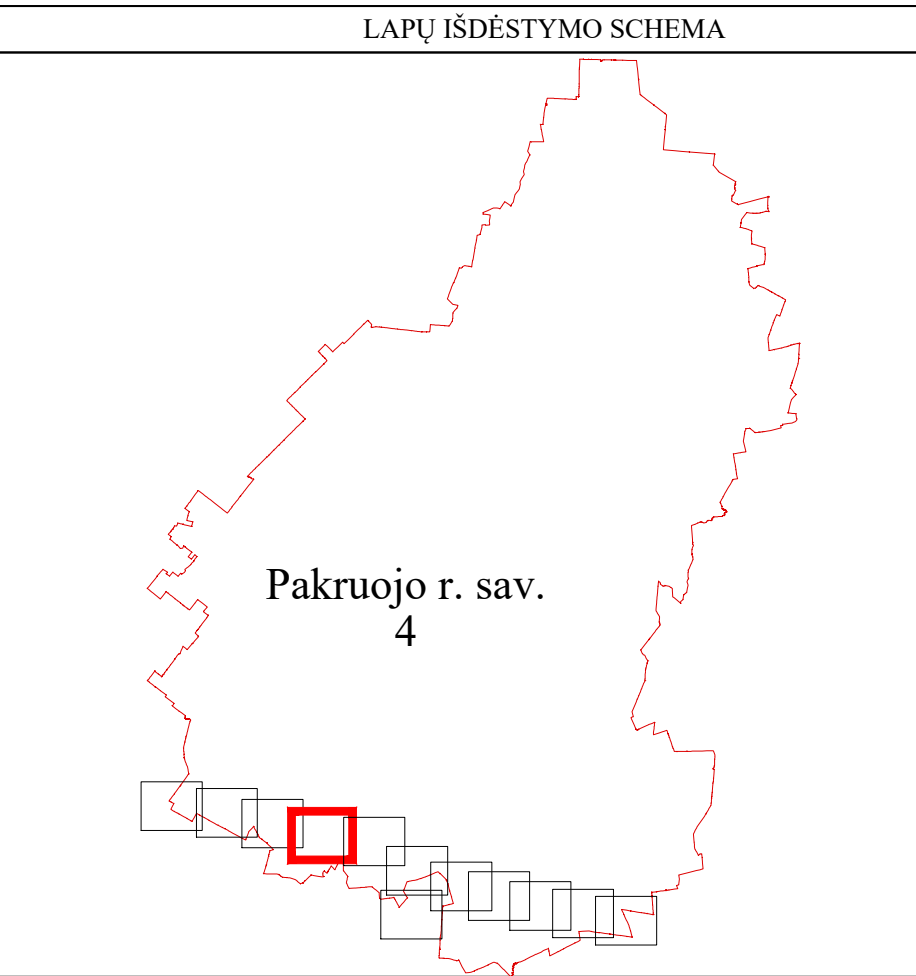

SUTARTINIAI ŽENKLAI	
	I vietovės klasės magistralinio dujotiekio vamzdynas
	Magistralinių dujotiekių vietovės klasių teritorija
	Gyvenamosios vietovės
	Žemės sklypo riba
	Laisva valstybinė žemė

Pastabos:
 Vadovaujantis LR specialiųjų žemės naudojimo sąlygų įstatymo 33 straipsniu,
 Magistralinių dujotiekių vietovės klasės teritorija - išilgai magistralinio dujotiekio vamzdžio trasos esanti žemės juosta, kurios ribos yra po 200 metrų į abi puses nuo vamzdžio ašies ir 200 metrų atstumu nuo kraštinių jo taškų.
 * Plane rodomos bendros magistralinių dujotiekių vietovės klasių teritorijų ribos.
 * Planas parengtas 2022-08-31 VĮ Registro centro duomenimis Planas parengtas ortofotografinio žemėlapiu pagrindu: GDRLT C Nacionalinė žemės tarnyba prie ŽŪM, 2018 GDRLT C Nacionalinė žemės tarnyba prie ŽŪM, 2020.

REGISTRŲ CENTRAS
 VALSTYBES ĮMONĖ REGISTRŲ CENTRAS
 Livo g. 25-101, 08320 Vilnius, tel. (8 5) 2688262, el. p. info@registrucentras.lt
 Duomenys kaupiami ir saugomi Juridinių asmenų registre, kodas 124110246

kvalifikacijos pažym. Nr. 2M-M-2296

Pareigos	Parašas	Vardas ir pavardė	data
Grupės vadovas		Evaldas Lukša	2022-08-31
Matininkas		Artūras Zaramba	2022-08-31

Pakruojo rajono savivaldybės teritorijoje esančių magistralinių dujotiekių vietovės klasių teritorijų planas M 1:5000

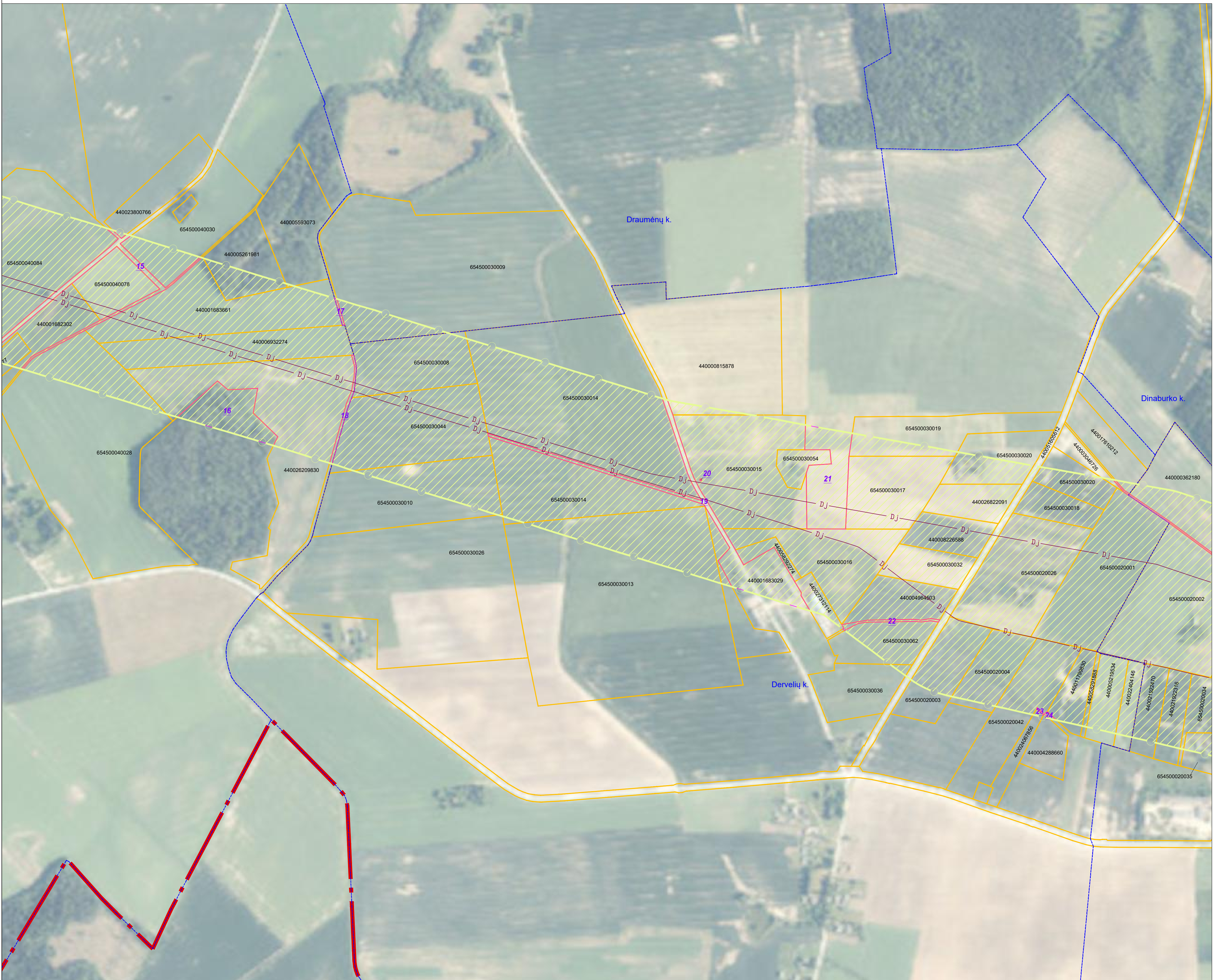
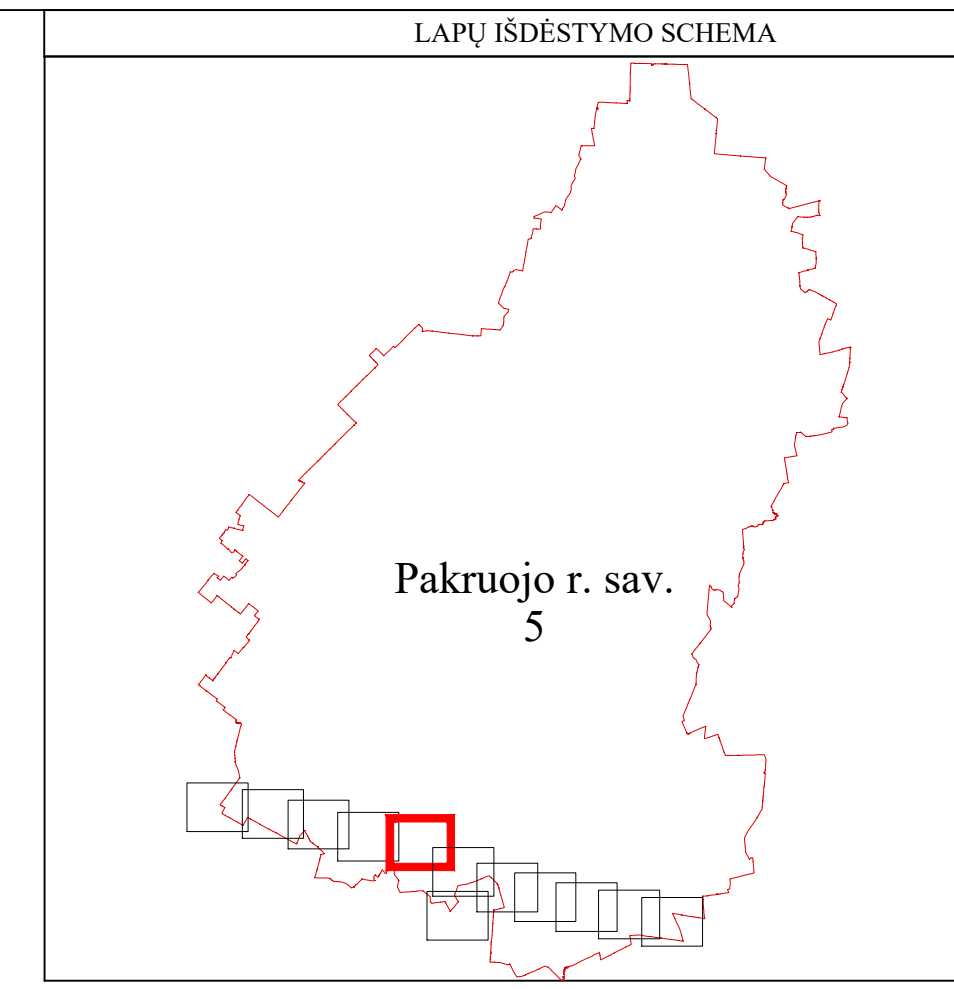

SUTARTINIAI ŽENKLAI	
DJ	I vietovės klasės magistralinio dujotiekio vamzdynas
[Green hatched area]	Magistralinių dujotiekių vietovės klasių teritorija
[Red dashed line]	Savivaldybės teritorijos riba
[Blue dashed line]	Gyvenamosios vietovės
[Yellow dashed line]	Žemės sklypo riba
01	Laisva valstybinė žemė

Pastabos:
 Vadovaujantis LR specialiųjų žemės naudojimo sąlygų įstatymo 33 straipsniu,
 Magistralinių dujotiekių vietovės klasės teritorija - išilgai magistralinio dujotiekio vamzdžio trasa esanti žemės juosta, kurios ribos yra po 200 metrų į abi puses nuo vamzdžio ašies ir 200 metrų atstumu nuo kraštinių jo taškų.
 * Plane rodomos bendros magistralinių dujotiekių vietovės klasių teritorijų ribos.
 * Planas parengtas 2022-08-31 VĮ Registro centro duomenimis Planas parengtas ortofotografinio žemėlapiu pagrindu: GDRLT C Nacionalinė žemės tarnyba prie ŽŪM, 2018 GDRLT C Nacionalinė žemės tarnyba prie ŽŪM, 2020.

REGISTRŲ CENTRAS
 VALSTYBES ĮMONĖ REGISTRŲ CENTRAS
 Livo g. 25-101, 08320 Vilnius, tel. (8 5) 2688262, el. p. info@registrucentras.lt
 Duomenys kaupiami ir saugomi Juridinių asmenų registre, kodas 124110246

kvalifikacijos pažym. Nr. 2M-M-2296

Pareigos	Parašas	Vardas ir pavardė	data
Grupės vadovas		Evaldas Lukša	2022-08-31
Matininkas		Artūras Zaramba	2022-08-31

Pakruojo rajono savivaldybės teritorijoje esančių magistralinių dujotiekių vietovės klasių teritorijų planas M 1:5000

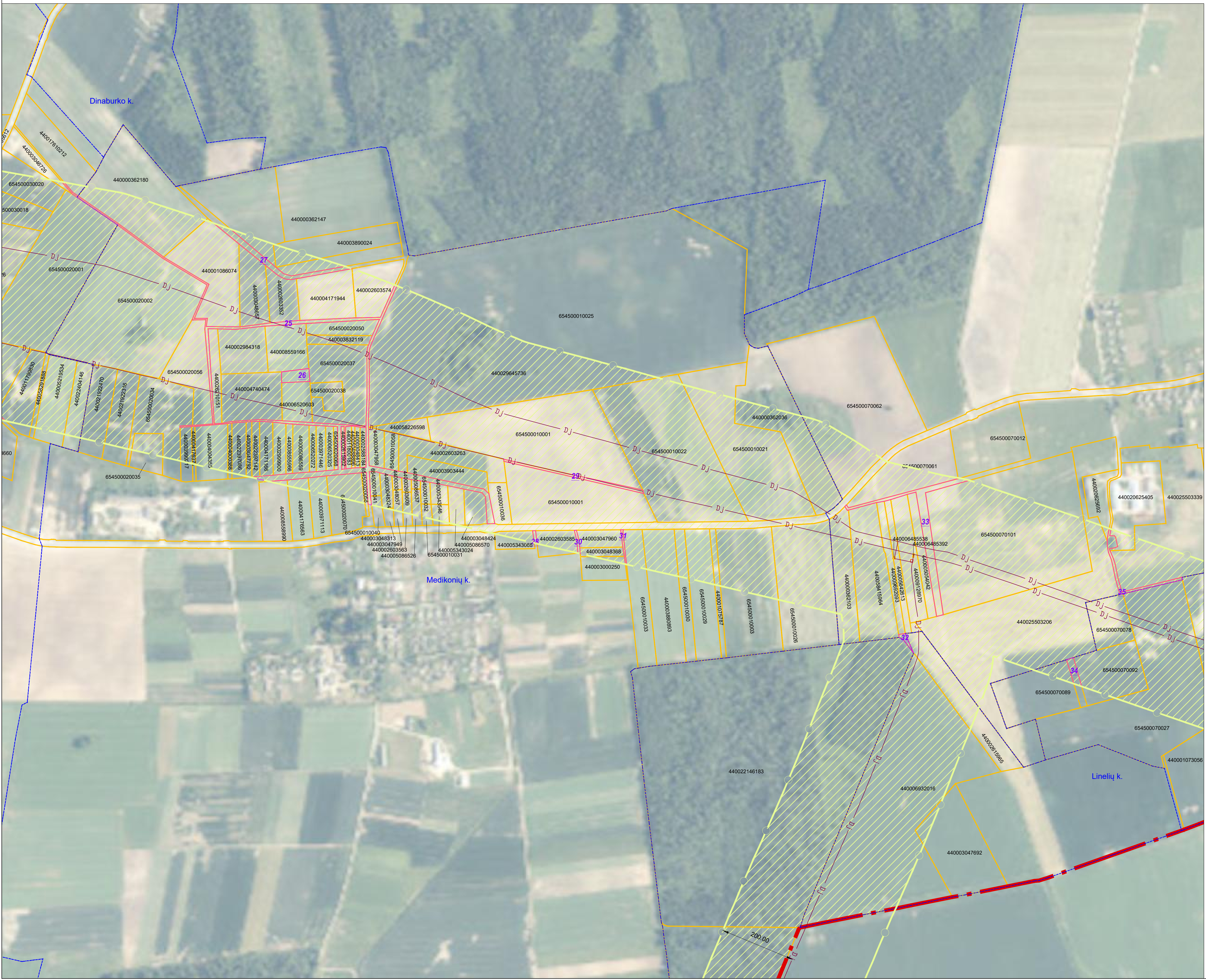
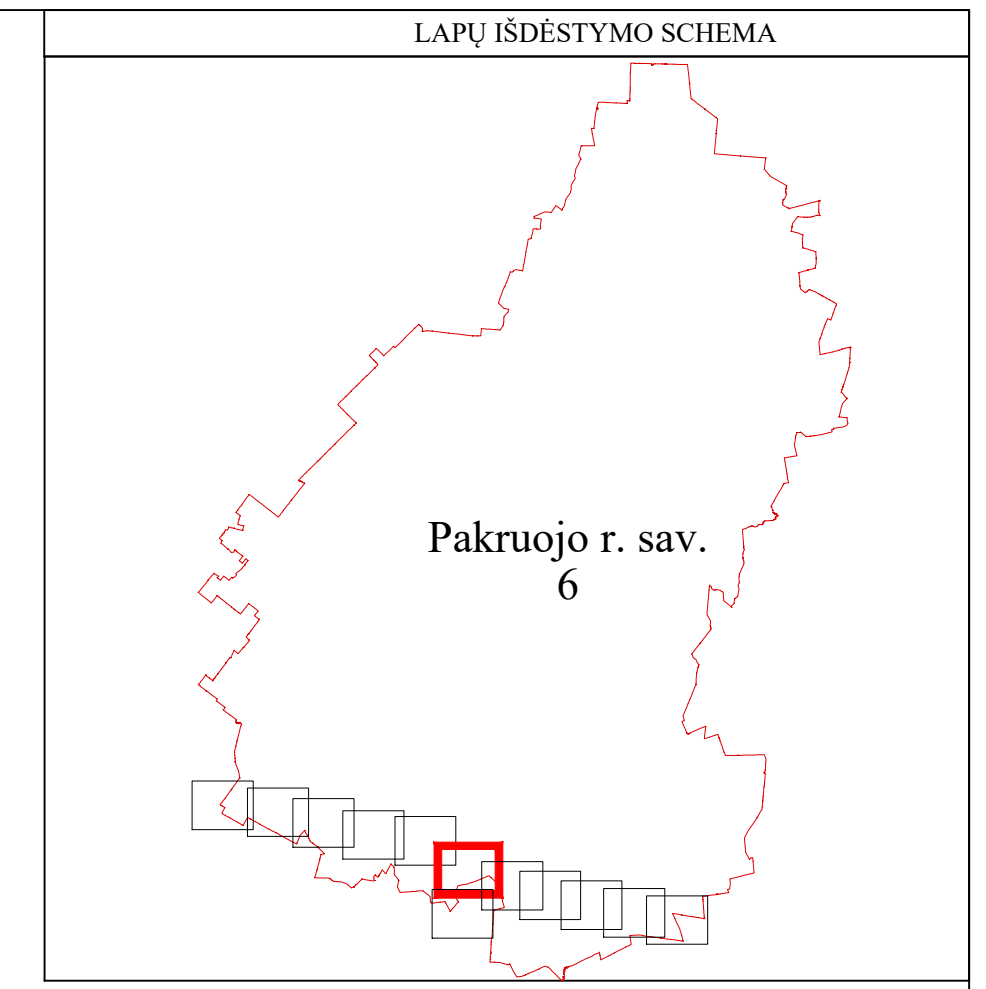

SUTARTINIAI ŽENKLAI	
DJ	I vietovės klasės magistralinio dujotiekio vamzdynas
[Yellow hatched area]	Magistralinių dujotiekių vietovės klasių teritorija
[Green dashed line]	Magistralinių dujotiekių aptvėrimų ribos
[Red dashed line]	Savivaldybės teritorijos riba
[Blue dashed line]	Gyvenamosios vietovės
[Yellow dashed line]	Žemės sklypo riba
01	Laisva valstybinė žemė

Pastabos:
 Vadovaujantis LR specialiųjų žemės naudojimo sąlygų įstatymo 33 straipsniu, Magistralinių dujotiekių vietovės klasės teritorija - išilgai magistralinio dujotiekio vamzdžio trasos esanti žemės juosta, kurios ribos yra po 200 metrų į abi puses nuo vamzdžio ašies ir 200 metrų atstumu nuo kraštinių jo taškų.

- * Plane rodomos bendros magistralinių dujotiekių vietovės klasių teritorijų ribos.
- * Planas parengtas 2022-08-31 VĮ Registro centro duomenimis. Planas parengtas ortofotografinio žemėlapiu pagrindu: GDRLT C Nacionalinė žemės tarnyba prie ŽŪM, 2018 GDRLT C Nacionalinė žemės tarnyba prie ŽŪM, 2020.

REGISTRŲ CENTRAS
 VALSTYBĖS ĮMONĖ REGISTRŲ CENTRAS
 Livo g. 25-101, 08320 Vilnius, tel. (8 5) 2688262, el. p. info@registrucentras.lt
 Duomenys kaupiami ir saugomi Juridinių asmenų registre, kodas 124110246

kvalifikacijos pažym. Nr. 2M-M-2296

Pareigos	Parašas	Vardas ir pavardė	data
Grupės vadovas		Evaldas Lukša	2022-08-31
Matininkas		Artūras Zaramba	2022-08-31

Pakruojo rajono savivaldybės teritorijoje esančių magistralinių dujotiekių vietovės klasių teritorijų planas M 1:5000

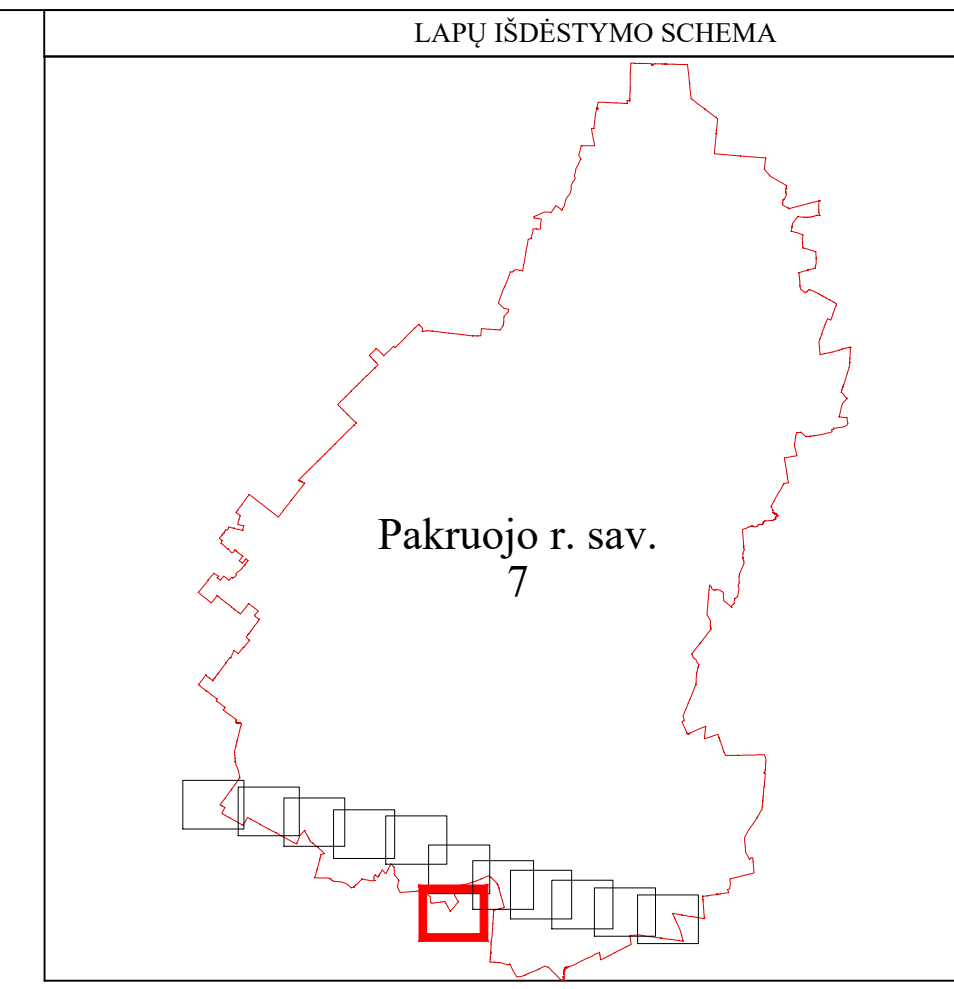
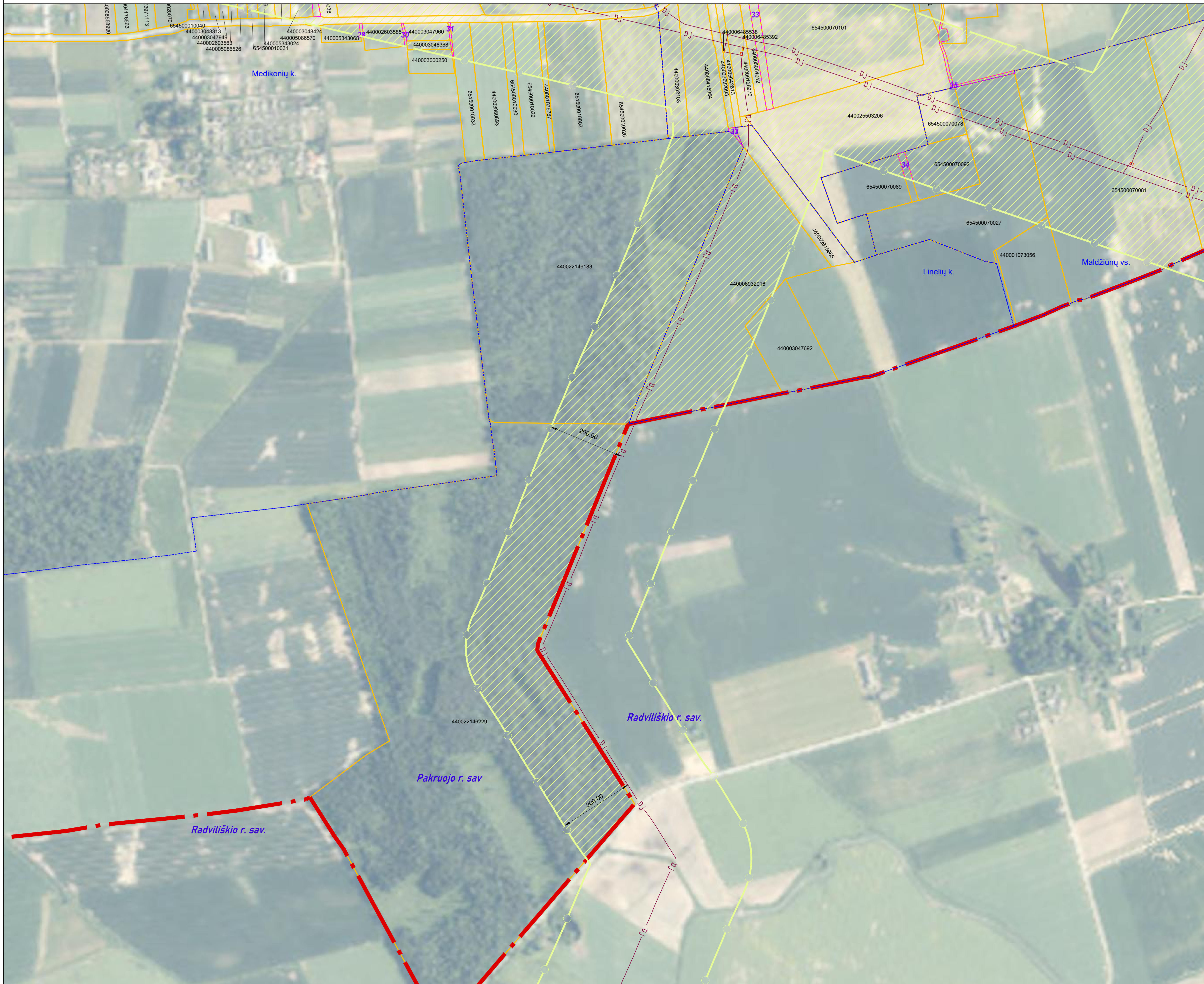

SUTARTINIAI ŽENKLAI	
DJ	I vietovės klasės magistralinio dujotiekio vamzdynas
[Yellow hatched area]	Magistralinių dujotiekių vietovės klasių teritorija
[Green hatched area]	Magistralinių dujotiekių aptvėrimų ribos
[Red dashed line]	Savivaldybės teritorijos riba
[Blue dashed line]	Gyvenamosios vietovės
[Yellow solid line]	Žemės sklypo riba
[Purple box with 01]	Laisva valstybinė žemė

Pastabos:

Vadovaujantis LR specialiųjų žemės naudojimo sąlygų įstatymo 33 straipsniu, Magistralinių dujotiekių vietovės klasės teritorija - išilgai magistralinio dujotiekio vamzdžio trasos esanti žemės juosta, kurios ribos yra po 200 metrų į abi puses nuo vamzdžio ašies ir 200 metrų atstumu nuo kraštinių jo taškų.

- * Plane rodomos bendros magistralinių dujotiekių vietovės klasių teritorijų ribos.
- * Planas parengtas 2022-08-31 VĮ Registro centro duomenimis Planas parengtas ortofotografinio žemėlapiu pagrindu: GDRLT C Nacionalinė žemės tarnyba prie ŽŪM, 2018 GDRLT C Nacionalinė žemės tarnyba prie ŽŪM, 2020.

REGISTRŲ CENTRAS
 VALSTYBĖS ĮMONĖ REGISTRŲ CENTRAS
 Livo g. 25-101, 08320 Vilnius, tel. (8 5) 2688262, el. p. info@registrucentras.lt
 Duomenys kaupiami ir saugomi Juridinių asmenų registre, kodas 124110246

kvalifikacijos pažym. Nr. 2M-M-2296

Pareigos	Parašas	Vardas ir pavardė	data
Grupės vadovas		Evaldas Lukša	2022-08-31
Matininkas		Artūras Zaramba	2022-08-31

Pakruojo rajono savivaldybės teritorijoje esančių magistralinių dujotiekių vietovės klasių teritorijų planas M 1:5000

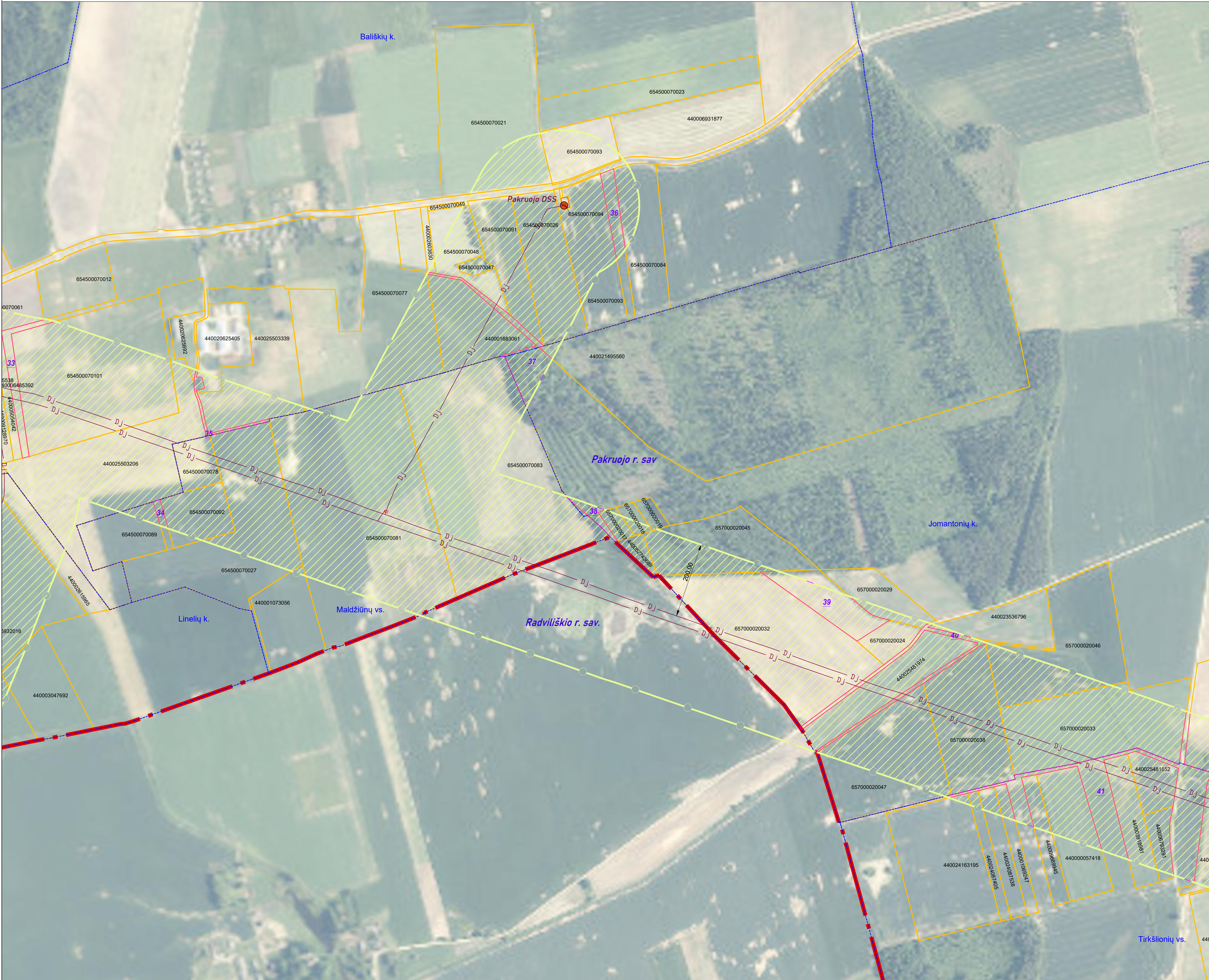
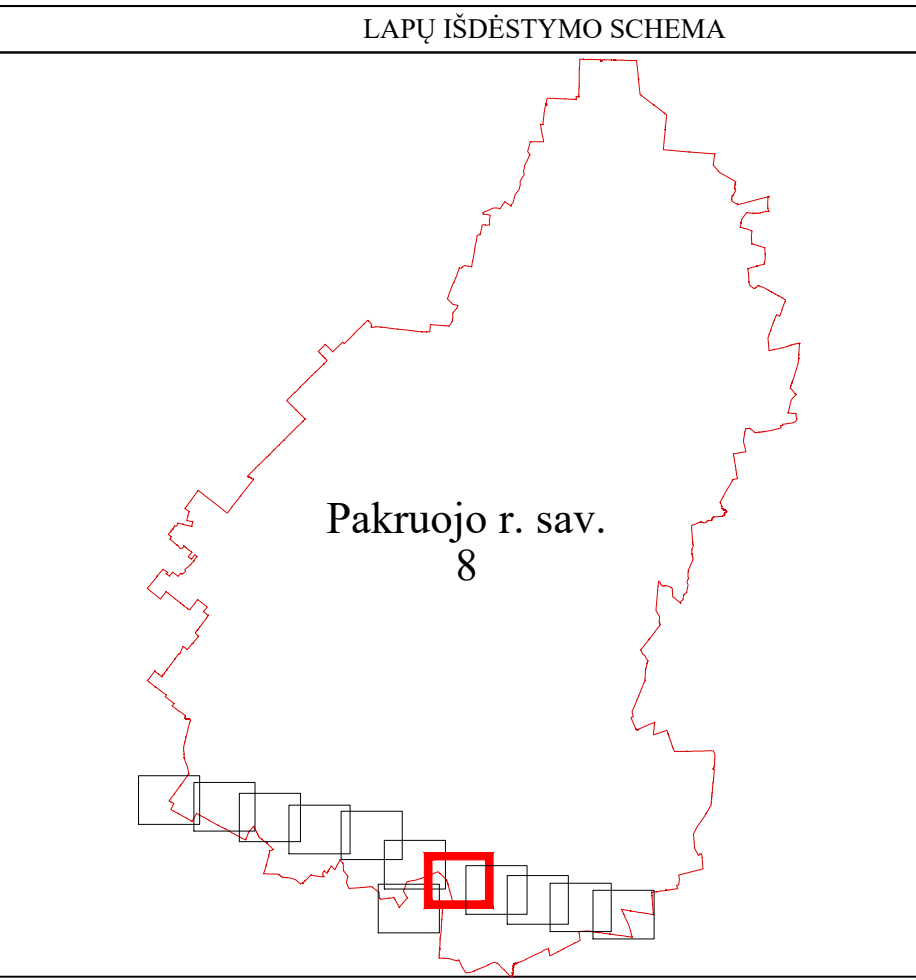

SUTARTINIAI ŽENKLAI	
D.J.	I vietovės klasės magistralinio dujotiekio vamzdynas
[Pink hatched area]	Magistralinių dujotiekių vietovės klasių teritorija
[Red circle]	Dujų skirstymo stotis
[Red dashed line]	Magistralinių dujotiekių aptvėrimų ribos
[Red solid line]	Savivaldybės teritorijos riba
[Blue dashed line]	Gyvenamosios vietovės
[Yellow dashed line]	Žemės sklypo riba
[Pink box with 01]	Laisva valstybinė žemė

Pastabos:

Vadovaujantis LR specialiųjų žemės naudojimo sąlygų įstatymo 33 straipsniu, Magistralinių dujotiekių vietovės klasės teritorija - išilgai magistralinio dujotiekio vamzdžio trasos esanti žemės juosta, kurios ribos yra po 200 metrų į abi puses nuo vamzdžio ašies ir 200 metrų atstumu nuo kraštinių jo taškų.

- * Plane rodomos bendros magistralinių dujotiekių vietovės klasių teritorijų ribos.
- * Planas parengtas 2022-08-31 VĮ Registro centro duomenimis. Planas parengtas ortofotografinio žemėlapiu pagrindu: GDRLT C Nacionalinė žemės tarnyba prie ŽŪM, 2018 GDRLT C Nacionalinė žemės tarnyba prie ŽŪM, 2020.

REGISTRŲ CENTRAS
 VALSTYBĖS ĮMONĖ REGISTRŲ CENTRAS
 Livo g. 25-101, 08320 Vilnius, tel. (8 5) 2688262, el. p. info@registrucentras.lt
 Duomenys kaupiami ir saugomi Juridinių asmenų registre, kodas 124110246

kvalifikacijos pažym. Nr. 2M-M-2296

Pareigos	Parašas	Vardas ir pavardė	data
Grupės vadovas	[Signature]	Evaldas Lukša	2022-08-31
Matininkas	[Signature]	Artūras Zaramba	2022-08-31

Pakruojo rajono savivaldybės teritorijoje esančių magistralinių dujotiekių vietovės klasių teritorijų planas M 1:5000

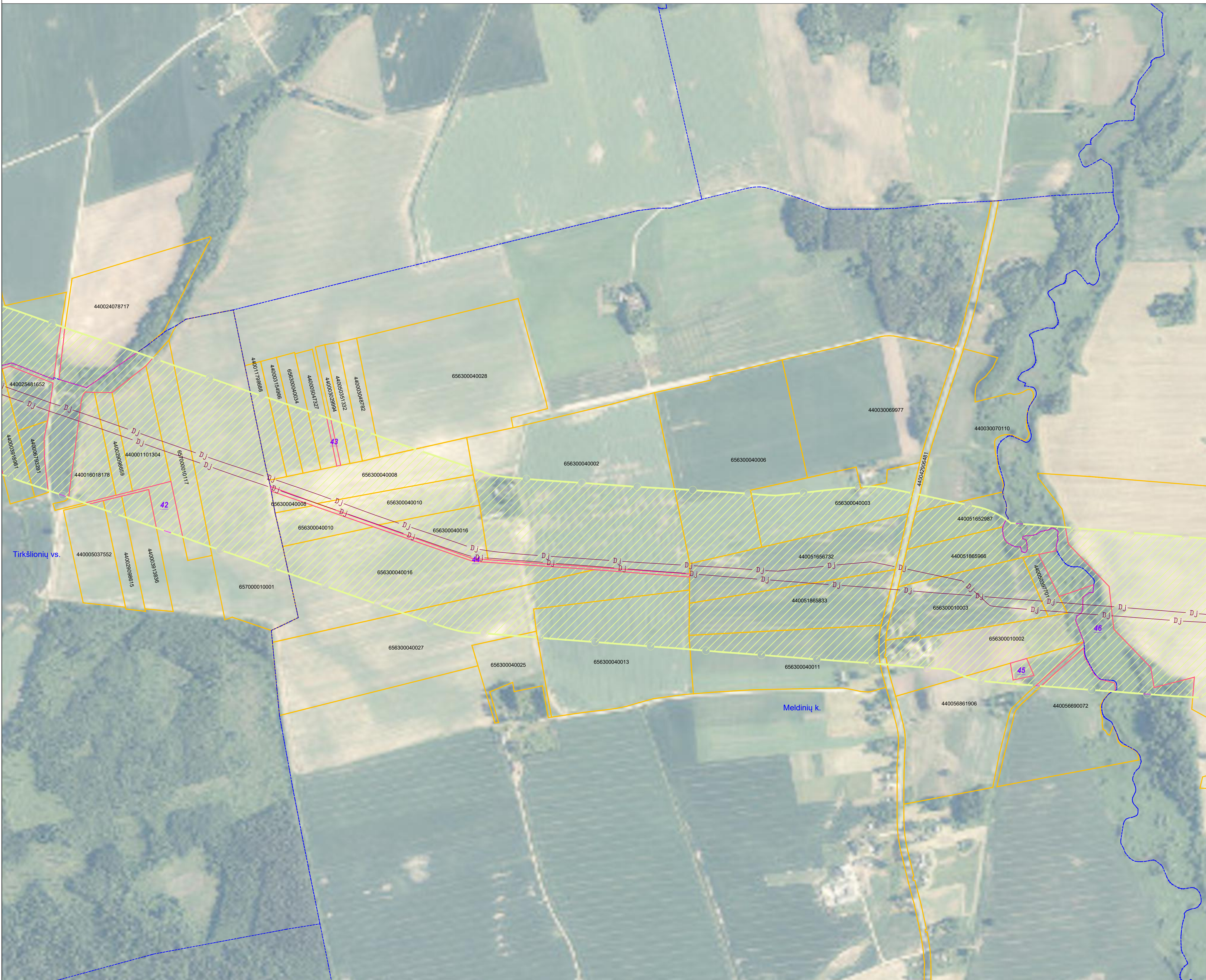
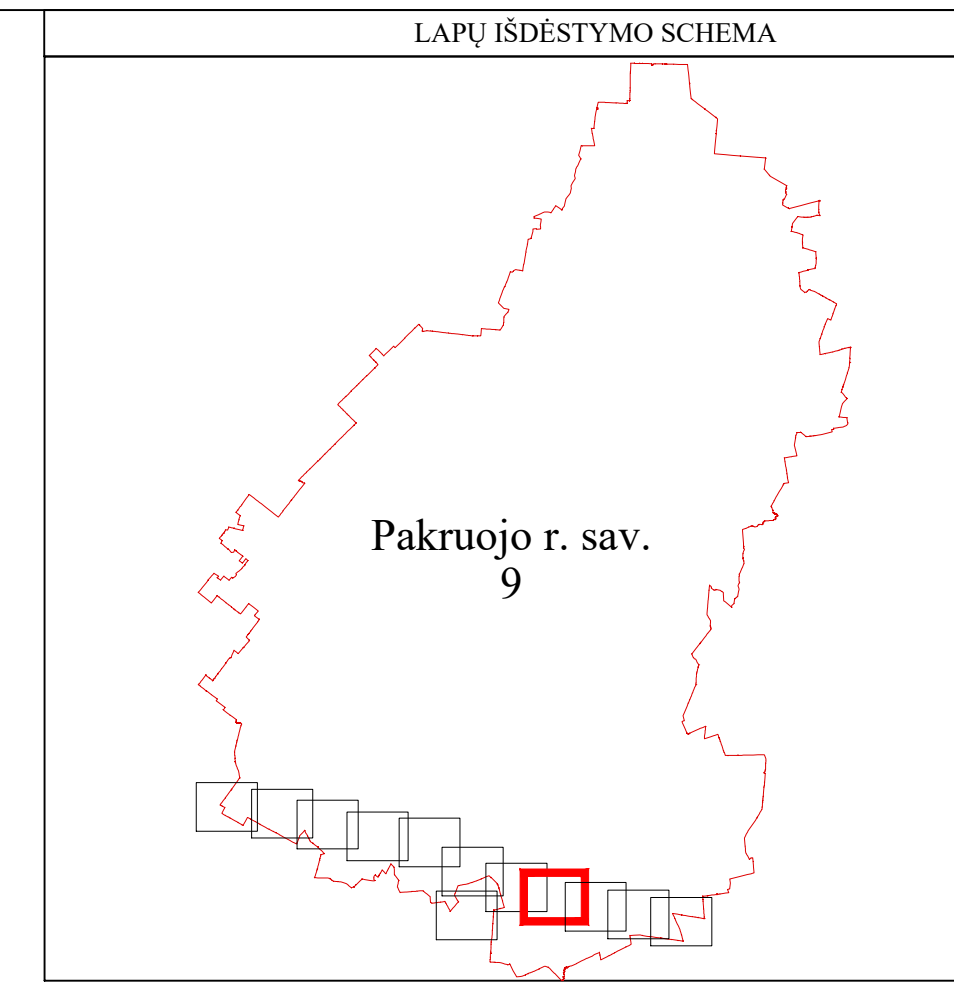

SUTARTINIAI ŽENKLAI	
	I vietovės klasės magistralinio dujotiekio vamzdynas
	Magistralinių dujotiekių vietovės klasių teritorija
	Cyvenamosios vietovės
	Žemės sklypo riba
	Laisva valstybinė žemė

Pastabos:

Vadovaujantis LR specialiųjų žemės naudojimo sąlygų įstatymo 33 straipsniu, Magistralinių dujotiekių vietovės klasės teritorija - išilgai magistralinio dujotiekio vamzdžio trasos esanti žemės juosta, kurios ribos yra po 200 metrų į abi puses nuo vamzdžio ašies ir 200 metrų atstumu nuo kraštinių jo taškų.

- * Plane rodomos bendros magistralinių dujotiekių vietovės klasių teritorijų ribos.
- * Planas parengtas 2022-08-31 VĮ Registro centro duomenimis. Planas parengtas ortofotografinio žemėlapiu pagrindu: GDRLT C Nacionalinė žemės tarnyba prie ŽŪM, 2018 GDRLT C Nacionalinė žemės tarnyba prie ŽŪM, 2020.

REGISTRŲ CENTRAS
 VALSTYBES ĮMONĖ REGISTRŲ CENTRAS
 Livo g. 25-101, 08320 Vilnius, tel. (8 5) 2688262, el. p. info@registrucentras.lt
 Duomenys kaupiami ir saugomi Juridinių asmenų registre, kodas 124110246

kvalifikacijos pažym. Nr. 2M-M-2296

Pareigos	Parašas	Vardas ir pavardė	data
Grupės vadovas		Evaldas Lukša	2022-08-31
Matininkas		Artūras Zaramba	2022-08-31

Pakruojo rajono savivaldybės teritorijoje esančių magistralinių dujotiekių vietovės klasių teritorijų planas M 1:5000

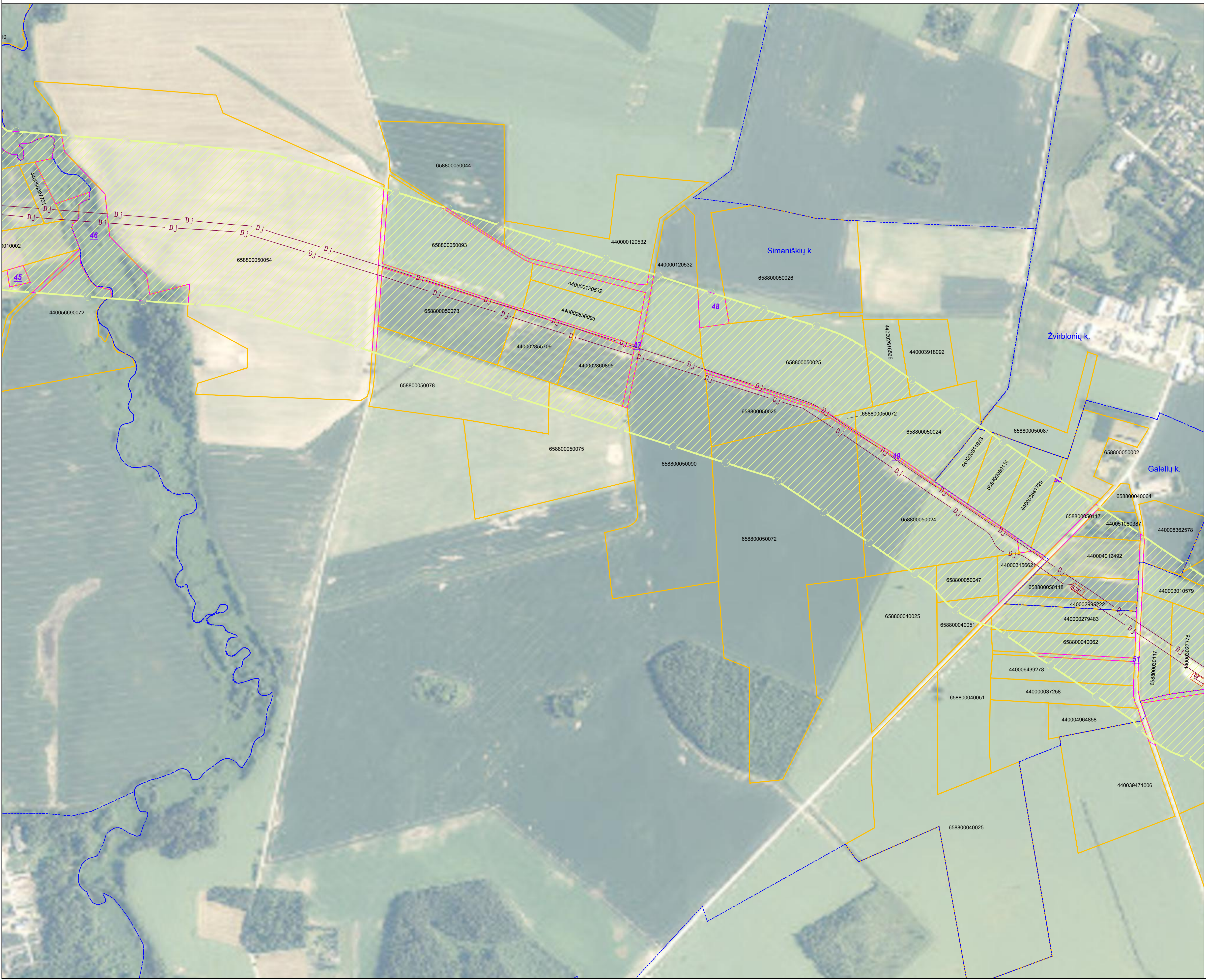
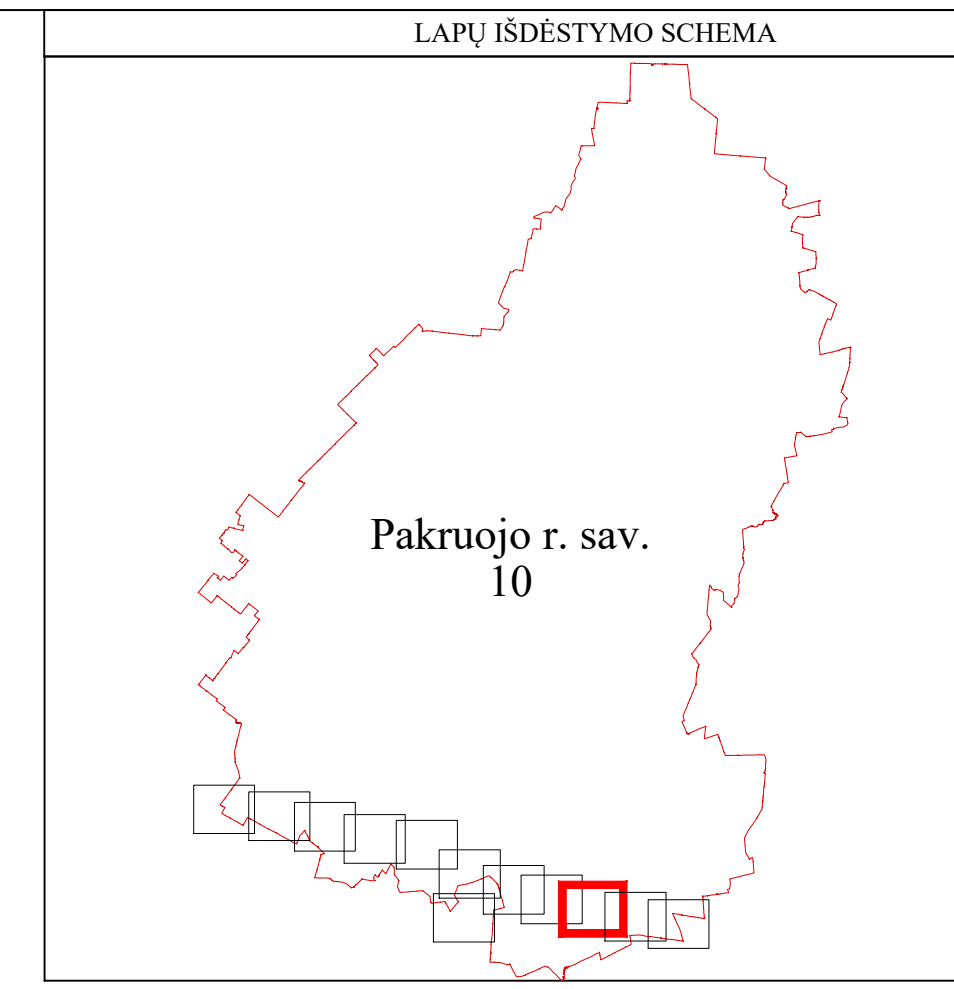

SUTARTINIAI ŽENKLAI	
	I vietovės klasės magistralinio dujotiekio vamzdynas
	Magistralinių dujotiekių vietovės klasių teritorija
	Magistralinių dujotiekių aptvėrimų ribos
	Gyvenamosios vietovės
	Žemės sklypo riba
	Laisva valstybinė žemė

Pastabos:
 Vadovaujantis LR specialiųjų žemės naudojimo sąlygų įstatymo 33 straipsniu,
 Magistralinių dujotiekių vietovės klasės teritorija - išilgai magistralinio dujotiekio vamzdžio trasos esanti žemės juosta, kurios ribos yra po 200 metrų į abi puses nuo vamzdžio ašies ir 200 metrų atstumu nuo kraštinių jo taškų.
 * Plane rodomos bendros magistralinių dujotiekių vietovės klasių teritorijų ribos.
 * Planas parengtas 2022-08-31 VĮ Registro centro duomenimis Planas parengtas ortofotografinio žemėlapiu pagrindu: GDRLT C Nacionalinė žemės tarnyba prie ŽŪM, 2018 GDRLT C Nacionalinė žemės tarnyba prie ŽŪM, 2020.

REGISTRŲ CENTRAS
 VALSTYBES ĮMONĖ REGISTRŲ CENTRAS
 Livo g. 25-101, 08320 Vilnius, tel. (8 5) 2688262, el. p. info@registrucentras.lt
 Duomenys kaupiami ir saugomi Juridinių asmenų registre, kodas 124110246

kvalifikacijos pažym. Nr. 2M-M-2296

Pareigos	Parašas	Vardas ir pavardė	data
Grupės vadovas		Evaldas Lukša	2022-08-31
Matininkas		Artūras Zaramba	2022-08-31

Pakruojo rajono savivaldybės teritorijoje esančių magistralinių dujotiekių vietovės klasių teritorijų planas M 1:5000

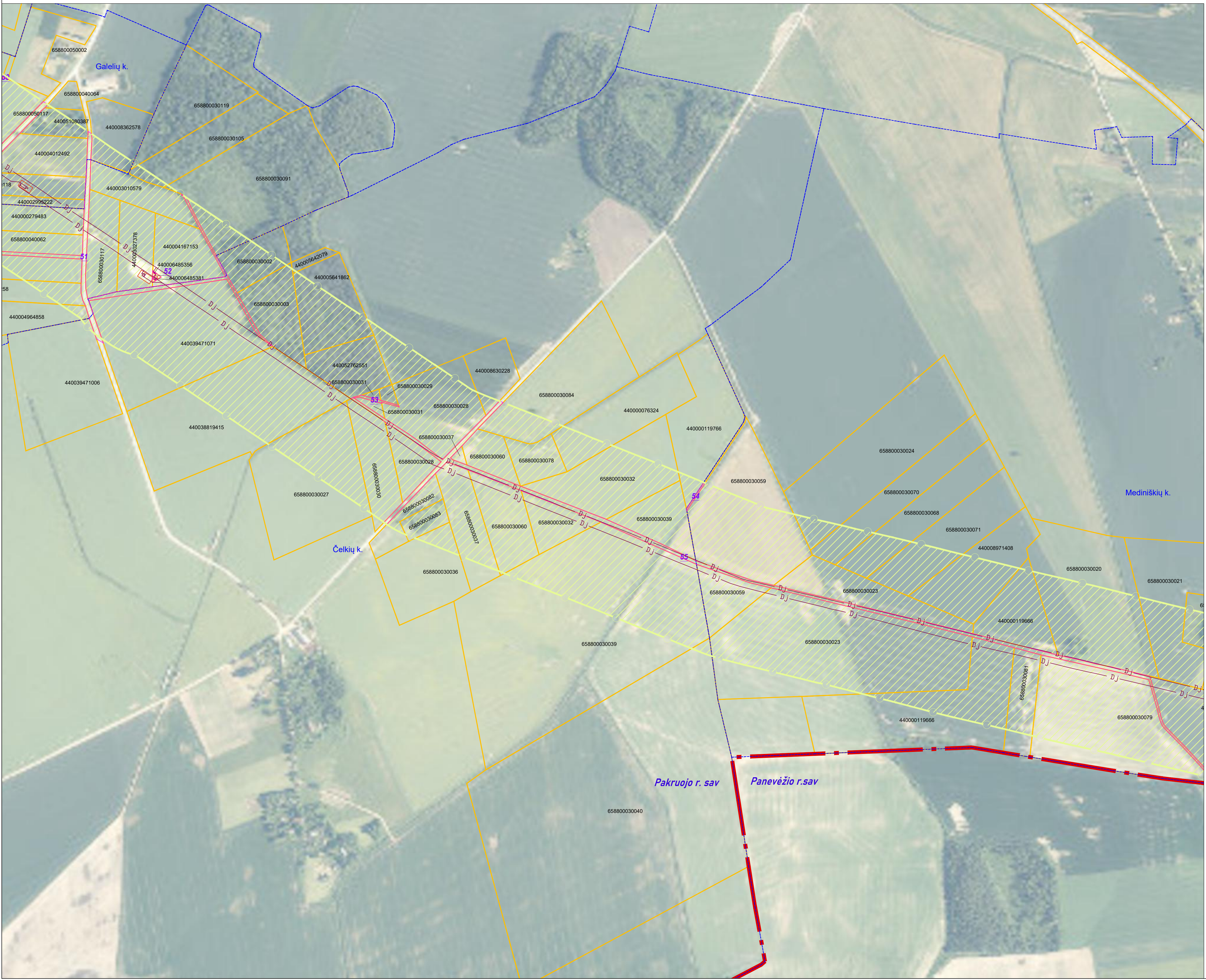
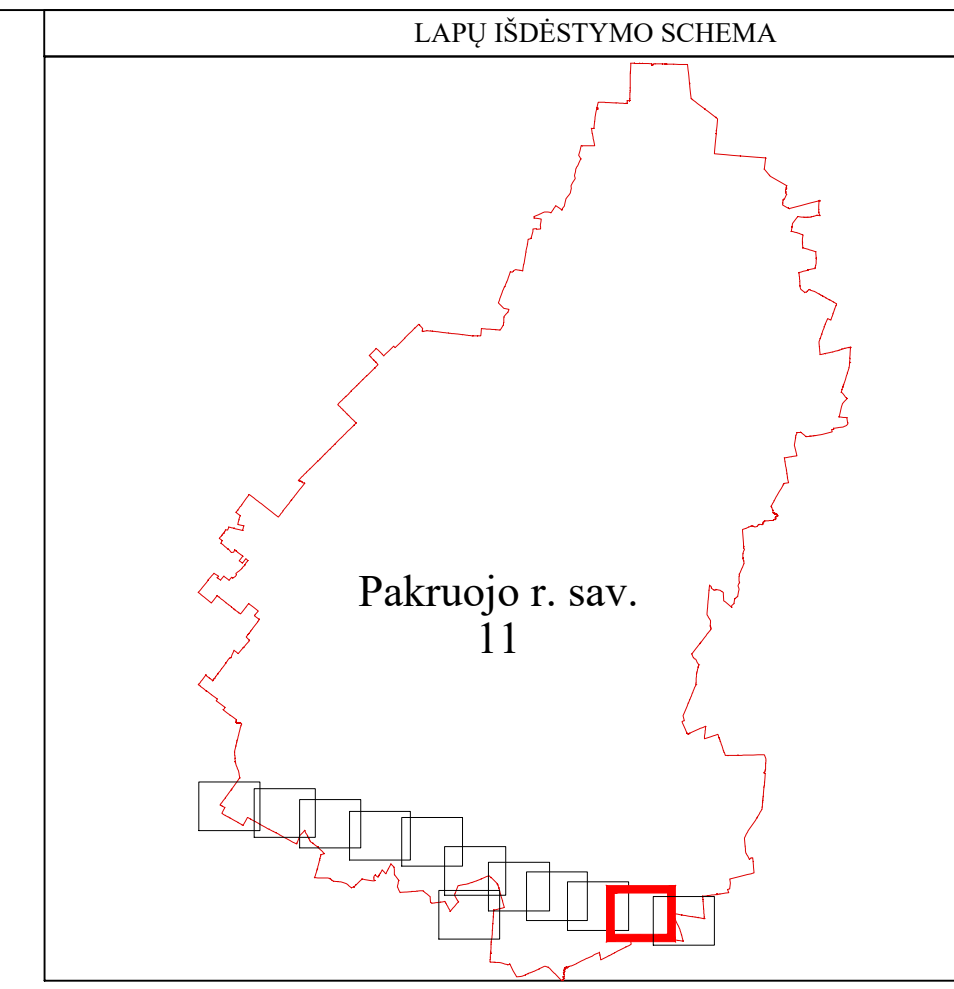

SUTARTINIAI ŽENKLAI	
	I vietovės klasės magistralinio dujotiekio vamzdynas
	Magistralinių dujotiekių vietovės klasių teritorija
	Magistralinių dujotiekių aptvėrimų ribos
	Savivaldybės teritorijos riba
	Gyvenamosios vietovės
	Žemės sklypo riba
	Laisva valstybinė žemė

Pastabos:
 Vadovaujantis LR specialiuoju žemės naudojimo sąlygų įstatymo 33 straipsniu, Magistralinių dujotiekių vietovės klasės teritorija - išilgai magistralinio dujotiekio vamzdžio trasos esanti žemės juosta, kurios ribos yra po 200 metrų į abi puses nuo vamzdžio ašies ir 200 metrų atstumu nuo kraštinių jo taškų.

- Plane rodomos bendros magistralinių dujotiekių vietovės klasių teritorijų ribos.
- Planas parengtas 2022-08-31 VJ Registro centro duomenimis. Planas parengtas ortofotografinio žemėlapiu pagrindu: GDRLT C Nacionalinė žemės tarnyba prie ŽŪM, 2018 GDRLT C Nacionalinė žemės tarnyba prie ŽŪM, 2020.

REGISTRŲ CENTRAS
 VALSTYBĖS ĮMONĖ REGISTRŲ CENTRAS
 Livo g. 25-101, 08320 Vilnius, tel. (8 5) 2688262, el. p. info@registrucentras.lt
 Duomenys kaupiami ir saugomi Juridinių asmenų registre, kodas 124110246

kvalifikacijos pažym. Nr. 2M-M-2296

Pareigos	Parašas	Vardas ir pavardė	data
Grupės vadovas		Evaldas Lukša	2022-08-31
Matininkas		Artūras Zaramba	2022-08-31

Pakruojo rajono savivaldybės teritorijoje esančių magistralinių dujotiekių vietovės klasių teritorijų planas M 1:5000

LAPŲ IŠDĖSTYMO SCHEMA

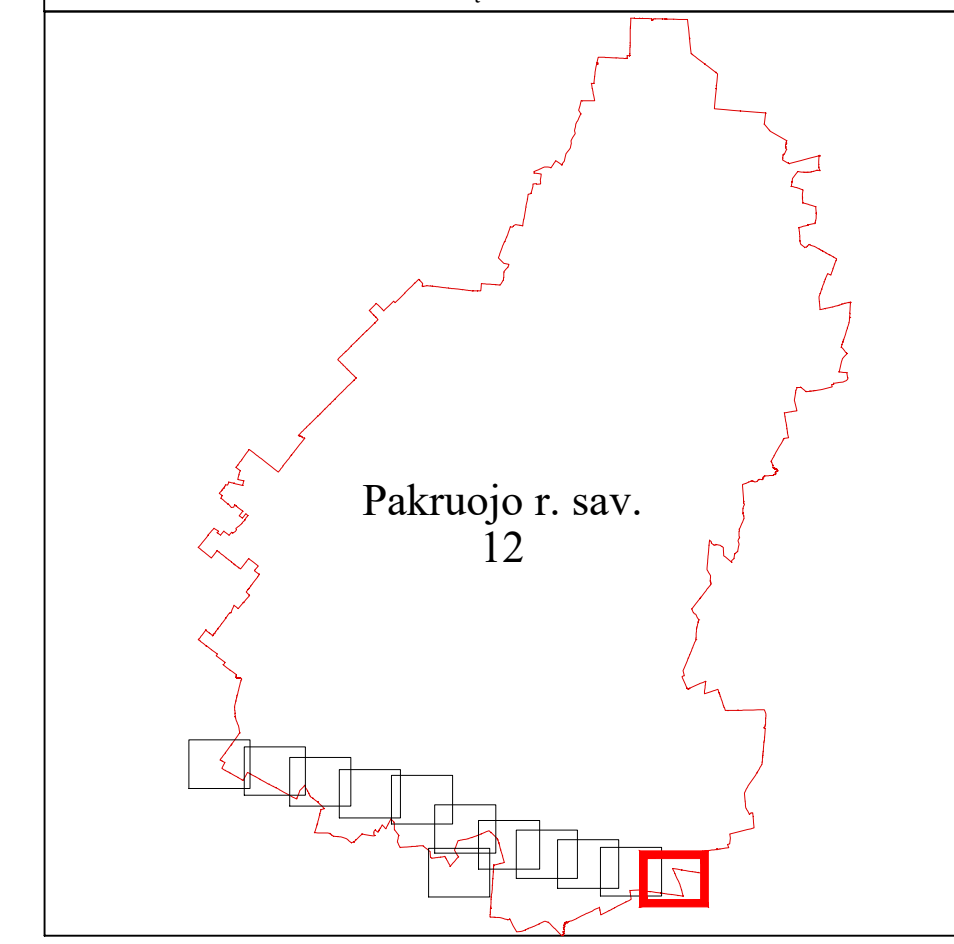

SUTARTINIAI ŽENKLAI	
D.J.	I vietovės klasės magistralinio dujotiekio vamzdynas
[Green hatched area]	Magistralinių dujotiekių vietovės klasių teritorija
[Red dashed line]	Magistralinių dujotiekių aptvėrimų ribos
[Red dashed line]	Savivaldybės teritorijos riba
[Blue dashed line]	Gyvenamosios vietovės
[Yellow dashed line]	Žemės sklypo riba
[Purple box with 01]	Laisva valstybinė žemė

Pastabos:
 Vadovaujantis LR specialiųjų žemės naudojimo sąlygų įstatymo 33 straipsniu, Magistralinių dujotiekių vietovės klasės teritorija - išilgai magistralinio dujotiekio vamzdžio trasos esanti žemės juosta, kurios ribos yra po 200 metrų į abi puses nuo vamzdžio ašies ir 200 metrų atstumu nuo kraštinių jo taškų.
 * Plane rodomos bendros magistralinių dujotiekių vietovės klasių teritorijų ribos.
 * Planas parengtas 2022-08-31 VĮ Registro centro duomenimis Planas parengtas ortofotografinio žemėlapiu pagrindu: GDRLT C Nacionalinė žemės tarnyba prie ŽŪM, 2018 GDRLT C Nacionalinė žemės tarnyba prie ŽŪM, 2020.

		VALSTYBES ĮMONĖ REGISTRŲ CENTRAS Livo g. 25-101, 08320 Vilnius, tel. (8 5) 2688262, el. p. info@registrucentras.lt Duomenys kaupiami ir saugomi Juridinių asmenų registre, kodas 124110246	
kvalifikacijos pažym. Nr. 2M-M-2296			
Pareigos	Parašas	Vardas ir pavardė	data
Grupės vadovas		Evaldas Lukša	2022-08-31
Matininkas		Artūras Zaramba	2022-08-31

Priedas 1. Žemės sklypų patenkančių į magistralinių dujotiekių vietovės klasių teritorijas, sąrašas

Sklypo dalies Nr.	Sklypo kadastro Nr.	Sklypo unikalus Nr.	Sklypo adresas
1	6545/7001:0002	4400-2964-5736	Pakruojo r. sav. teritorija
2	6545/0004:0509	4400-2115-4358	Pakruojo r. sav. teritorija
3	6545/0001:0503	4400-2214-6183	Pakruojo r. sav. teritorija
4	6545/0001:0504	4400-2214-6229	Pakruojo r. sav. teritorija
5	6545/7001:0005	4400-5160-5612	Pakruojo r. sav. teritorija
6	6528/7001:0002	4400-2011-9386	Pakruojo r. sav. teritorija
7	6588/7001:0003	4400-2614-4245	Pakruojo r. sav. teritorija
8	6528/0002:0514	4400-2115-4582	Pakruojo r. sav. teritorija
9	6575/7001:0003	4400-4163-7732	Pakruojo r. sav. teritorija
10	6575/8001:0002	4400-1567-6307	Pakruojo r. sav. teritorija
11	6570/0002:0502	4400-2149-5560	Pakruojo r. sav. teritorija
12	6563/7001:0001	4400-4290-6481	Pakruojo r. sav. teritorija
13	6528/0002:0513	4400-2115-4403	Pakruojo r. sav. teritorija
14	6545/0007:0084	6545-0007-0084	Pakruojo r. sav. Bališkių k.
15	6545/0007:0152	4400-0505-4042	Pakruojo r. sav. Bališkių k.
16	6545/0007:0049	6545-0007-0049	Pakruojo r. sav. Bališkių k.
17	6545/0007:0161	4400-0564-2613	Pakruojo r. sav. Bališkių k.
18	6545/0007:0023	6545-0007-0023	Pakruojo r. sav. Bališkių k.
19	6545/0007:0511	4400-5841-5964	Pakruojo r. sav. Bališkių k.
20	6545/0007:0173	4400-0912-8970	Pakruojo r. sav. Bališkių k.
21	6545/0007:0101	6545-0007-0101	Pakruojo r. sav. Bališkių k.
22	6545/0007:0168	4400-0693-1877	Pakruojo r. sav. Bališkių k.
23	6545/0001:0060	4400-0036-2103	Pakruojo r. sav. Bališkių k.
24	6545/0007:0021	6545-0007-0021	Pakruojo r. sav. Bališkių k.
25	6545/0007:0093	6545-0007-0093	Pakruojo r. sav. Bališkių k.
26	6545/0007:0163	4400-0648-5392	Pakruojo r. sav. Bališkių k.
27	6545/0007:0175	4400-0969-2093	Pakruojo r. sav. Bališkių k.
28	6545/0007:0026	6545-0007-0026	Pakruojo r. sav. Bališkių k.
29	6545/0007:0044	4400-2550-3206	Pakruojo r. sav. Bališkių k.
30	6545/0007:0125	4400-0260-3630	Pakruojo r. sav. Bališkių k.
31	6545/0007:0062	6545-0007-0062	Pakruojo r. sav. Bališkių k.
32	6545/0007:0077	6545-0007-0077	Pakruojo r. sav. Bališkių k.
33	6545/0007:0012	6545-0007-0012	Pakruojo r. sav. Bališkių k.
34	6545/0007:0164	4400-0648-5538	Pakruojo r. sav. Bališkių k.
35	6545/0007:0120	4400-0168-3061	Pakruojo r. sav. Bališkių k.
36	6545/0007:0091	6545-0007-0091	Pakruojo r. sav. Bališkių k.
37	6545/0007:0048	6545-0007-0048	Pakruojo r. sav. Bališkių k.
38	6545/0007:0061	6545-0007-0061	Pakruojo r. sav. Bališkių k.
39	6545/0007:0094	6545-0007-0094	Pakruojo r. sav. Bališkių k. Radviliškio g. 2
40	6545/0007:0086	4400-2550-3339	Pakruojo r. sav. Bališkių k. Radviliškio g. 24

41	6545/0007:0507	4400-2062-5405	Pakruojo r. sav. Bališkių k. Radviliškio g. 26
42	6545/0007:0508	4400-2062-5692	Pakruojo r. sav. Bališkių k. Radviliškio g. 32
43	6545/0007:0047	6545-0007-0047	Pakruojo r. sav. Bališkių k. Radviliškio g. 4
44	6575/0002:0031	6575-0002-0031	Pakruojo r. sav. Barvainių k.
45	6575/0002:0005	6575-0002-0005	Pakruojo r. sav. Barvainių k.
46	6575/0003:0033	6575-0003-0033	Pakruojo r. sav. Barvainių k.
47	6575/0002:0042	6575-0002-0042	Pakruojo r. sav. Barvainių k.
48	6575/0002:0013	6575-0002-0013	Pakruojo r. sav. Barvainių k.
49	6575/0002:0026	6575-0002-0026	Pakruojo r. sav. Barvainių k.
50	6575/0003:0018	6575-0003-0018	Pakruojo r. sav. Barvainių k.
51	6575/0002:0021	6575-0002-0021	Pakruojo r. sav. Barvainių k.
52	6575/0002:0023	6575-0002-0023	Pakruojo r. sav. Barvainių k.
53	6575/0002:0003	6575-0002-0003	Pakruojo r. sav. Barvainių k.
54	6575/0002:0046	6575-0002-0046	Pakruojo r. sav. Barvainių k.
55	6575/0002:0012	6575-0002-0012	Pakruojo r. sav. Barvainių k.
56	6575/0003:0039	6575-0003-0039	Pakruojo r. sav. Barvainių k.
57	6575/0002:0007	6575-0002-0007	Pakruojo r. sav. Barvainių k.
58	6575/0002:0006	6575-0002-0006	Pakruojo r. sav. Barvainių k.
59	6575/0002:0034	6575-0002-0034	Pakruojo r. sav. Barvainių k.
60	6575/0002:0062	4400-4879-9771	Pakruojo r. sav. Barvainių k.
61	6575/0002:0033	6575-0002-0033	Pakruojo r. sav. Barvainių k.
62	6575/0002:0035	6575-0002-0035	Pakruojo r. sav. Barvainių k.
63	6575/0002:0032	6575-0002-0032	Pakruojo r. sav. Barvainių k.
64	6575/0002:0038	6575-0002-0038	Pakruojo r. sav. Barvainių k.
65	6575/0003:0016	6575-0003-0016	Pakruojo r. sav. Barvainių k.
66	6575/0003:0052	4400-1072-4697	Pakruojo r. sav. Barvainių k.
67	6575/0003:0008	6575-0003-0008	Pakruojo r. sav. Barvainių k.
68	6575/0002:0008	6575-0002-0008	Pakruojo r. sav. Barvainių k.
69	6575/0002:0022	6575-0002-0022	Pakruojo r. sav. Barvainių k.
70	6575/0003:0027	6575-0003-0027	Pakruojo r. sav. Barvainių k.
71	6575/0002:0004	6575-0002-0004	Pakruojo r. sav. Barvainių k.
72	6575/0002:0028	6575-0002-0028	Pakruojo r. sav. Barvainių k.
73	6575/0003:0040	6575-0003-0040	Pakruojo r. sav. Barvainių k.
74	6575/0003:0017	6575-0003-0017	Pakruojo r. sav. Barvainių k.
75	6575/0002:0011	6575-0002-0011	Pakruojo r. sav. Barvainių k.
76	6575/0002:0044	6575-0002-0044	Pakruojo r. sav. Barvainių k.
77	6575/0002:0063	4400-4879-9439	Pakruojo r. sav. Barvainių k.
78	6575/0003:0036	6575-0003-0036	Pakruojo r. sav. Barvainių k.
79	6575/0003:0007	6575-0003-0007	Pakruojo r. sav. Barvainių k. 4
80	6575/0004:0066	4400-0265-1936	Pakruojo r. sav. Bedrių k.
81	6575/0004:0491	6575-0004-0491	Pakruojo r. sav. Bedrių k.
82	6575/0004:0004	6575-0004-0004	Pakruojo r. sav. Bedrių k.
83	6575/0004:0072	4400-0921-1201	Pakruojo r. sav. Bedrių k.
84	6575/0004:0104	4400-2473-6516	Pakruojo r. sav. Bedrių k.

85	6575/0004:0504	4400-2146-8340	Pakruojo r. sav. Bedrių k.
86	6575/0004:0079	4400-1596-2884	Pakruojo r. sav. Bedrių k.
87	6575/0004:0055	4400-0010-3797	Pakruojo r. sav. Bedrių k.
88	6575/0004:0024	6575-0004-0024	Pakruojo r. sav. Bedrių k.
89	6575/0004:0078	4400-1023-7264	Pakruojo r. sav. Bedrių k.
90	6575/0004:0105	4400-2473-6481	Pakruojo r. sav. Bedrių k.
91	6575/0004:0056	4400-0010-4394	Pakruojo r. sav. Bedrių k.
92	6575/0004:0057	4400-0010-4418	Pakruojo r. sav. Bedrių k. 1
93	6575/0004:0031	6575-0004-0031	Pakruojo r. sav. Beniulių k.
94	6575/0004:0054	6575-0004-0054	Pakruojo r. sav. Beniulių k.
95	6575/0004:0021	6575-0004-0021	Pakruojo r. sav. Beniulių k.
96	6575/0004:0029	6575-0004-0029	Pakruojo r. sav. Beniulių k.
97	6575/0004:0049	6575-0004-0049	Pakruojo r. sav. Beniulių k.
98	6575/0003:0010	6575-0003-0010	Pakruojo r. sav. Beniulių k.
99	6575/0004:0026	6575-0004-0026	Pakruojo r. sav. Beniulių k.
100	6575/0003:0014	6575-0003-0014	Pakruojo r. sav. Beniulių k.
101	6575/0004:0081	4400-1596-3964	Pakruojo r. sav. Beniulių k.
102	6575/0003:0011	6575-0003-0011	Pakruojo r. sav. Beniulių k.
103	6575/0003:0030	6575-0003-0030	Pakruojo r. sav. Beniulių k.
104	6575/0003:0012	6575-0003-0012	Pakruojo r. sav. Beniulių k.
105	6575/0003:0103	4400-0648-5327	Pakruojo r. sav. Beniulių k.
106	6575/0004:0080	4400-1596-3850	Pakruojo r. sav. Beniulių k.
107	6575/0003:0041	6575-0003-0041	Pakruojo r. sav. Beniulių k.
108	6575/0004:0059	4400-0020-5143	Pakruojo r. sav. Beniulių k.
109	6575/0004:0048	6575-0004-0048	Pakruojo r. sav. Beniulių k.
110	6575/0003:0042	4400-2764-8150	Pakruojo r. sav. Beniulių k.
111	6575/0003:0013	6575-0003-0013	Pakruojo r. sav. Beniulių k.
112	6575/0003:0009	6575-0003-0009	Pakruojo r. sav. Beniulių k.
113	6575/0003:0070	4400-5336-3672	Pakruojo r. sav. Beniulių k.
114	6575/0003:0015	6575-0003-0015	Pakruojo r. sav. Beniulių k. 3A
115	6575/0004:0015	6575-0004-0015	Pakruojo r. sav. Beniulių k. 4
116	6588/0003:0082	6588-0003-0082	Pakruojo r. sav. Čelkių k.
117	6588/0003:0030	6588-0003-0030	Pakruojo r. sav. Čelkių k.
118	6588/0003:0152	4400-0564-1862	Pakruojo r. sav. Čelkių k.
119	6588/0003:0060	6588-0003-0060	Pakruojo r. sav. Čelkių k.
120	6588/0003:0037	6588-0003-0037	Pakruojo r. sav. Čelkių k.
121	6588/0003:0078	6588-0003-0078	Pakruojo r. sav. Čelkių k.
122	6588/0003:0032	6588-0003-0032	Pakruojo r. sav. Čelkių k.
123	6588/0003:0002	6588-0003-0002	Pakruojo r. sav. Čelkių k.
124	6588/0003:0003	6588-0003-0003	Pakruojo r. sav. Čelkių k.
125	6588/0003:0027	6588-0003-0027	Pakruojo r. sav. Čelkių k.
126	6588/0003:0029	6588-0003-0029	Pakruojo r. sav. Čelkių k.
127	6588/0004:0144	4400-3947-1006	Pakruojo r. sav. Čelkių k.
128	6588/0003:0040	6588-0003-0040	Pakruojo r. sav. Čelkių k.
129	6588/0003:0169	4400-0863-0228	Pakruojo r. sav. Čelkių k.
130	6588/0003:0083	6588-0003-0083	Pakruojo r. sav. Čelkių k.

131	6588/0003:0028	6588-0003-0028	Pakruojo r. sav. Čelkių k.
132	6588/0003:0122	4400-0007-6324	Pakruojo r. sav. Čelkių k.
133	6588/0003:0036	6588-0003-0036	Pakruojo r. sav. Čelkių k.
134	6588/0003:0031	6588-0003-0031	Pakruojo r. sav. Čelkių k.
135	6588/0004:0076	4400-3881-9415	Pakruojo r. sav. Čelkių k.
136	6588/0003:0190	4400-5276-2551	Pakruojo r. sav. Čelkių k.
137	6588/0003:0084	6588-0003-0084	Pakruojo r. sav. Čelkių k.
138	6588/0004:0078	4400-3947-1071	Pakruojo r. sav. Čelkių k.
139	6588/0003:0128	4400-0011-9766	Pakruojo r. sav. Čelkių k.
140	6588/0003:0039	6588-0003-0039	Pakruojo r. sav. Čelkių k.
141	6588/0003:0153	4400-0564-2079	Pakruojo r. sav. Čelkių k.
142	6545/0003:0100	4400-2682-2091	Pakruojo r. sav. Dervelių k.
143	6545/0003:0018	6545-0003-0018	Pakruojo r. sav. Dervelių k.
144	6545/0002:0191	4400-1179-9830	Pakruojo r. sav. Dervelių k.
145	6545/0002:0107	4400-0304-6726	Pakruojo r. sav. Dervelių k.
146	6545/0002:0161	4400-0428-8660	Pakruojo r. sav. Dervelių k.
147	6545/0003:0010	6545-0003-0010	Pakruojo r. sav. Dervelių k.
148	6545/0003:0016	6545-0003-0016	Pakruojo r. sav. Dervelių k.
149	6545/0003:0036	6545-0003-0036	Pakruojo r. sav. Dervelių k.
150	6545/0003:0013	6545-0003-0013	Pakruojo r. sav. Dervelių k.
151	6545/0003:0110	4400-0822-6588	Pakruojo r. sav. Dervelių k.
152	6545/0003:0511	4400-5829-2274	Pakruojo r. sav. Dervelių k.
153	6545/0003:0008	6545-0003-0008	Pakruojo r. sav. Dervelių k.
154	6545/0003:0062	6545-0003-0062	Pakruojo r. sav. Dervelių k.
155	6545/0002:0165	4400-0521-9534	Pakruojo r. sav. Dervelių k.
156	6545/0003:0026	6545-0003-0026	Pakruojo r. sav. Dervelių k.
157	6545/0002:0515	4400-5829-1888	Pakruojo r. sav. Dervelių k.
158	6545/0003:0015	6545-0003-0015	Pakruojo r. sav. Dervelių k.
159	6545/0003:0014	6545-0003-0014	Pakruojo r. sav. Dervelių k.
160	6545/0003:0017	6545-0003-0017	Pakruojo r. sav. Dervelių k.
161	6545/0003:0044	6545-0003-0044	Pakruojo r. sav. Dervelių k.
162	6545/0002:0003	6545-0002-0003	Pakruojo r. sav. Dervelių k.
163	6545/0003:0092	4400-0496-4503	Pakruojo r. sav. Dervelių k.
164	6545/0002:0004	6545-0002-0004	Pakruojo r. sav. Dervelių k.
165	6545/0002:0197	4400-1761-0212	Pakruojo r. sav. Dervelių k.
166	6545/0003:0032	6545-0003-0032	Pakruojo r. sav. Dervelių k.
167	6545/0003:0019	6545-0003-0019	Pakruojo r. sav. Dervelių k.
168	6545/0002:0215	4400-2240-4146	Pakruojo r. sav. Dervelių k.
169	6545/0002:0042	6545-0002-0042	Pakruojo r. sav. Dervelių k.
170	6545/0003:0080	4400-0081-5878	Pakruojo r. sav. Dervelių k.
171	6545/0002:0001	6545-0002-0001	Pakruojo r. sav. Dervelių k.
172	6545/0002:0199	4400-2406-7856	Pakruojo r. sav. Dervelių k.
173	6545/0003:0082	4400-0168-3029	Pakruojo r. sav. Dervelių k.
174	6545/0002:0026	6545-0002-0026	Pakruojo r. sav. Dervelių k. Dinaburgo g. 1
175	6545/0003:0020	6545-0003-0020	Pakruojo r. sav. Dervelių k. Dinaburgo g. 4

176	6545/0003:0101	4400-2731-2114	Pakruojo r. sav. Dervelių k. Draumėnų g. 1
177	6545/0003:0054	6545-0003-0054	Pakruojo r. sav. Dervelių k. Draumėnų g. 3
178	6545/0003:0009	6545-0003-0009	Pakruojo r. sav. Draumėnų k.
179	6588/0005:0116	6588-0005-0116	Pakruojo r. sav. Galelių k.
180	6588/0005:0002	6588-0005-0002	Pakruojo r. sav. Galelių k.
181	6588/0004:0064	6588-0004-0064	Pakruojo r. sav. Galelių k.
182	6588/0004:0123	4400-0299-5222	Pakruojo r. sav. Galelių k.
183	6588/0005:0137	4400-0081-1978	Pakruojo r. sav. Galelių k.
184	6588/0003:0167	4400-0836-2578	Pakruojo r. sav. Galelių k.
185	6588/0005:0154	4400-0384-1729	Pakruojo r. sav. Galelių k.
186	6588/0005:0117	6588-0005-0117	Pakruojo r. sav. Galelių k.
187	6588/0004:0067	6588-0005-0118	Pakruojo r. sav. Galelių k.
188	6588/0004:0126	4400-0401-2492	Pakruojo r. sav. Galelių k.
189	6588/0004:0080	4400-5108-0387	Pakruojo r. sav. Galelių k. 3
190	6528/0002:0168	4400-0021-5372	Pakruojo r. sav. Jasvilaičių k.
191	6528/0002:0023	6528-0002-0023	Pakruojo r. sav. Jasvilaičių k.
192	6528/0002:0166	4400-0021-5336	Pakruojo r. sav. Jasvilaičių k.
193	6528/0002:0136	6528-0002-0136	Pakruojo r. sav. Jasvilaičių k.
194	6528/0002:0100	6528-0002-0100	Pakruojo r. sav. Jasvilaičių k.
195	6528/0002:0028	6528-0002-0028	Pakruojo r. sav. Jasvilaičių k.
196	6528/0002:0164	4400-0021-5248	Pakruojo r. sav. Jasvilaičių k.
197	6528/0002:0101	6528-0002-0101	Pakruojo r. sav. Jasvilaičių k.
198	6528/0002:0155	4400-0006-9424	Pakruojo r. sav. Jasvilaičių k.
199	6528/0002:0050	6528-0002-0050	Pakruojo r. sav. Jasvilaičių k.
200	6570/0002:0033	6570-0002-0033	Pakruojo r. sav. Jomantonių k.
201	6570/0002:0018	6570-0002-0018	Pakruojo r. sav. Jomantonių k.
202	6570/0002:0045	6570-0002-0045	Pakruojo r. sav. Jomantonių k.
203	6570/0002:0067	4400-5274-3689	Pakruojo r. sav. Jomantonių k.
204	6570/0002:0017	6570-0002-0017	Pakruojo r. sav. Jomantonių k.
205	6570/0002:0024	6570-0002-0024	Pakruojo r. sav. Jomantonių k.
206	6570/0002:0038	6570-0002-0038	Pakruojo r. sav. Jomantonių k.
207	6570/0001:0397	4400-2407-8717	Pakruojo r. sav. Jomantonių k.
208	6570/0002:0029	6570-0002-0029	Pakruojo r. sav. Jomantonių k.
209	6570/0002:0162	4400-2353-6796	Pakruojo r. sav. Jomantonių k.
210	6570/0002:0046	6570-0002-0046	Pakruojo r. sav. Jomantonių k.
211	6570/0002:0032	6570-0002-0032	Pakruojo r. sav. Jomantonių k.
212	6570/0002:0047	6570-0002-0047	Pakruojo r. sav. Jomantonių k.
213	6570/0002:0103	4400-2548-1974	Pakruojo r. sav. Jomantonių k.
214	6570/0002:0019	6570-0002-0019	Pakruojo r. sav. Jomantonių k.
215	6528/0002:0018	6528-0002-0018	Pakruojo r. sav. Lapgirio k. 2
216	6545/0007:0131	4400-0261-5965	Pakruojo r. sav. Linelių k.
217	6545/0007:0136	4400-0304-7692	Pakruojo r. sav. Linelių k.
218	6545/0007:0169	4400-0693-2016	Pakruojo r. sav. Linelių k.
219	6545/0007:0092	6545-0007-0092	Pakruojo r. sav. Maldžiūnų vs.
220	6545/0007:0081	6545-0007-0081	Pakruojo r. sav. Maldžiūnų vs.

221	6545/0007:0027	6545-0007-0027	Pakruojo r. sav. Maldžiūnų vs.
222	6545/0007:0112	4400-0107-3056	Pakruojo r. sav. Maldžiūnų vs.
223	6545/0007:0078	6545-0007-0078	Pakruojo r. sav. Maldžiūnų vs.
224	6545/0007:0089	6545-0007-0089	Pakruojo r. sav. Maldžiūnų vs.
225	6545/0007:0083	6545-0007-0083	Pakruojo r. sav. Maldžiūnų vs.
226	6545/0002:0103	4400-0298-4318	Pakruojo r. sav. Medikonių k.
227	6545/0002:0034	6545-0002-0034	Pakruojo r. sav. Medikonių k.
228	6545/0001:0166	4400-0508-6537	Pakruojo r. sav. Medikonių k.
229	6545/0002:0184	4400-0855-5966	Pakruojo r. sav. Medikonių k.
230	6545/0002:0081	4400-0108-6074	Pakruojo r. sav. Medikonių k.
231	6545/0002:0142	4400-0399-9217	Pakruojo r. sav. Medikonių k.
232	6545/0001:0097	4400-0304-7958	Pakruojo r. sav. Medikonių k.
233	6545/0001:0102	4400-0304-8057	Pakruojo r. sav. Medikonių k.
234	6545/0002:0210	4400-2239-7142	Pakruojo r. sav. Medikonių k.
235	6545/0002:0177	4400-0652-0325	Pakruojo r. sav. Medikonių k.
236	6545/0002:0056	6545-0002-0056	Pakruojo r. sav. Medikonių k.
237	6545/0002:0185	4400-0855-8990	Pakruojo r. sav. Medikonių k.
238	6545/0001:0173	4400-0534-3546	Pakruojo r. sav. Medikonių k.
239	6545/0001:0090	4400-0300-0250	Pakruojo r. sav. Medikonių k.
240	6545/0002:0099	4400-0261-5902	Pakruojo r. sav. Medikonių k.
241	6545/0002:0135	4400-0397-1446	Pakruojo r. sav. Medikonių k.
242	6545/0001:0105	4400-0304-8368	Pakruojo r. sav. Medikonių k.
243	6545/0001:0074	4400-0260-3263	Pakruojo r. sav. Medikonių k.
244	6545/0002:0154	4400-0417-1944	Pakruojo r. sav. Medikonių k.
245	6545/0002:0505	4400-2192-2316	Pakruojo r. sav. Medikonių k.
246	6545/0002:0157	4400-0417-6563	Pakruojo r. sav. Medikonių k.
247	6545/0001:0032	6545-0001-0032	Pakruojo r. sav. Medikonių k.
248	6545/0001:0098	4400-0304-7960	Pakruojo r. sav. Medikonių k.
249	6545/0001:0036	6545-0001-0036	Pakruojo r. sav. Medikonių k.
250	6545/0002:0125	4400-0383-2119	Pakruojo r. sav. Medikonių k.
251	6545/0001:0114	4400-0304-8324	Pakruojo r. sav. Medikonių k.
252	6545/0001:0171	4400-0534-3068	Pakruojo r. sav. Medikonių k.
253	6545/0002:0153	4400-0417-1166	Pakruojo r. sav. Medikonių k.
254	6545/0001:0001	6545-0001-0001	Pakruojo r. sav. Medikonių k.
255	6545/0001:0059	4400-0036-2036	Pakruojo r. sav. Medikonių k.
256	6545/0001:0026	6545-0001-0026	Pakruojo r. sav. Medikonių k.
257	6545/0002:0180	4400-0652-0603	Pakruojo r. sav. Medikonių k.
258	6545/0001:0106	4400-0304-8424	Pakruojo r. sav. Medikonių k.
259	6545/0001:0079	4400-0260-3609	Pakruojo r. sav. Medikonių k.
260	6545/0001:0003	6545-0001-0003	Pakruojo r. sav. Medikonių k.
261	6545/0002:0002	6545-0002-0002	Pakruojo r. sav. Medikonių k.
262	6545/0002:0192	4400-1180-0183	Pakruojo r. sav. Medikonių k.
263	6545/0002:0176	4400-0652-0272	Pakruojo r. sav. Medikonių k.
264	6545/0001:0033	6545-0001-0033	Pakruojo r. sav. Medikonių k.
265	6545/0002:0211	4400-2239-7086	Pakruojo r. sav. Medikonių k.
266	6545/0001:0022	6545-0001-0022	Pakruojo r. sav. Medikonių k.

267	6545/0001:0509	4400-5822-6598	Pakruojo r. sav. Medikonių k.
268	6545/0002:0204	4400-5048-8896	Pakruojo r. sav. Medikonių k.
269	6545/0002:0163	4400-0508-6559	Pakruojo r. sav. Medikonių k.
270	6545/0001:0025	6545-0001-0025	Pakruojo r. sav. Medikonių k.
271	6545/0001:0119	4400-0388-0893	Pakruojo r. sav. Medikonių k.
272	6545/0002:0085	4400-0258-8184	Pakruojo r. sav. Medikonių k.
273	6545/0002:0068	6545-0002-0068	Pakruojo r. sav. Medikonių k.
274	6545/0002:0156	4400-0417-6374	Pakruojo r. sav. Medikonių k.
275	6545/0001:0168	4400-0508-6570	Pakruojo r. sav. Medikonių k.
276	6545/0001:0058	6545-0001-0058	Pakruojo r. sav. Medikonių k.
277	6545/0001:0127	4400-0390-3444	Pakruojo r. sav. Medikonių k.
278	6545/0002:0070	6545-0002-0070	Pakruojo r. sav. Medikonių k.
279	6545/0002:0118	4400-2621-0151	Pakruojo r. sav. Medikonių k.
280	6545/0001:0021	6545-0001-0021	Pakruojo r. sav. Medikonių k.
281	6545/0002:0093	4400-0260-3574	Pakruojo r. sav. Medikonių k.
282	6545/0002:0148	4400-0400-0388	Pakruojo r. sav. Medikonių k.
283	6545/0002:0091	4400-0260-3352	Pakruojo r. sav. Medikonių k.
284	6545/0002:0108	4400-0304-7792	Pakruojo r. sav. Medikonių k.
285	6545/0002:0050	6545-0002-0050	Pakruojo r. sav. Medikonių k.
286	6545/0002:0162	4400-0474-0474	Pakruojo r. sav. Medikonių k.
287	6545/0002:0119	4400-0304-8657	Pakruojo r. sav. Medikonių k.
288	6545/0001:0041	6545-0001-0041	Pakruojo r. sav. Medikonių k.
289	6545/0001:0078	4400-0260-3585	Pakruojo r. sav. Medikonių k.
290	6545/0002:0507	4400-2192-2470	Pakruojo r. sav. Medikonių k.
291	6545/0002:0115	4400-0304-8413	Pakruojo r. sav. Medikonių k.
292	6545/0002:0130	4400-0389-0024	Pakruojo r. sav. Medikonių k.
293	6545/0001:0029	6545-0001-0029	Pakruojo r. sav. Medikonių k.
294	6545/0002:0058	6545-0002-0058	Pakruojo r. sav. Medikonių k.
295	6545/0002:0037	6545-0002-0037	Pakruojo r. sav. Medikonių k.
296	6545/0001:0064	4400-0107-5787	Pakruojo r. sav. Medikonių k.
297	6545/0002:0073	4400-0036-2147	Pakruojo r. sav. Medikonių k.
298	6545/0001:0030	6545-0001-0030	Pakruojo r. sav. Medikonių k.
299	6545/0002:0074	4400-0036-2180	Pakruojo r. sav. Medikonių k.
300	6545/0002:0105	4400-0299-9900	Pakruojo r. sav. Medikonių k.
301	6545/0002:0132	4400-0397-1113	Pakruojo r. sav. Medikonių k.
302	6545/0002:0186	4400-0855-9166	Pakruojo r. sav. Medikonių k.
303	6545/0002:0151	4400-0400-4355	Pakruojo r. sav. Medikonių k.
304	6545/0001:0169	4400-0534-3024	Pakruojo r. sav. Medikonių k. Rozalimo g. 1
305	6545/0001:0103	4400-0304-8313	Pakruojo r. sav. Medikonių k. Rozalimo g. 11
306	6545/0001:0040	6545-0001-0040	Pakruojo r. sav. Medikonių k. Rozalimo g. 13
307	6545/0002:0038	6545-0002-0038	Pakruojo r. sav. Medikonių k. Rozalimo g. 15
308	6545/0002:0035	6545-0002-0035	Pakruojo r. sav. Medikonių k. Rozalimo g. 25

309	6545/0001:0031	6545-0001-0031	Pakruojo r. sav. Medikonių k. Rozalimo g. 3
310	6545/0001:0165	4400-0508-6526	Pakruojo r. sav. Medikonių k. Rozalimo g. 5
311	6545/0001:0077	4400-0260-3563	Pakruojo r. sav. Medikonių k. Rozalimo g. 7
312	6545/0001:0096	4400-0304-7949	Pakruojo r. sav. Medikonių k. Rozalimo g. 9
313	6588/0003:0126	4400-0011-9666	Pakruojo r. sav. Mediniškių k.
314	6588/0003:0024	6588-0003-0024	Pakruojo r. sav. Mediniškių k.
315	6588/0003:0070	6588-0003-0070	Pakruojo r. sav. Mediniškių k.
316	6588/0003:0175	4400-0897-1408	Pakruojo r. sav. Mediniškių k.
317	6588/0003:0071	6588-0003-0071	Pakruojo r. sav. Mediniškių k.
318	6588/0003:0164	4400-0648-5627	Pakruojo r. sav. Mediniškių k.
319	6588/0002:0057	6588-0002-0057	Pakruojo r. sav. Mediniškių k.
320	6588/0003:0023	6588-0003-0023	Pakruojo r. sav. Mediniškių k.
321	6588/0002:0023	6588-0002-0023	Pakruojo r. sav. Mediniškių k.
322	6588/0002:0510	4400-2181-5338	Pakruojo r. sav. Mediniškių k.
323	6588/0003:0021	6588-0003-0021	Pakruojo r. sav. Mediniškių k.
324	6588/0003:0054	6588-0003-0054	Pakruojo r. sav. Mediniškių k.
325	6588/0003:0059	6588-0003-0059	Pakruojo r. sav. Mediniškių k.
326	6588/0003:0068	6588-0003-0068	Pakruojo r. sav. Mediniškių k.
327	6588/0003:0093	6588-0003-0093	Pakruojo r. sav. Mediniškių k.
328	6588/0002:0058	6588-0002-0058	Pakruojo r. sav. Mediniškių k.
329	6588/0003:0188	4400-4754-7933	Pakruojo r. sav. Mediniškių k.
330	6588/0003:0081	6588-0003-0081	Pakruojo r. sav. Mediniškių k.
331	6588/0003:0101	6588-0003-0101	Pakruojo r. sav. Mediniškių k.
332	6588/0003:0186	4400-4085-8208	Pakruojo r. sav. Mediniškių k.
333	6588/0003:0055	6588-0003-0055	Pakruojo r. sav. Mediniškių k.
334	6588/0003:0079	6588-0003-0079	Pakruojo r. sav. Mediniškių k.
335	6588/0003:0020	6588-0003-0020	Pakruojo r. sav. Mediniškių k.
336	6588/0002:0214	4400-4680-0764	Pakruojo r. sav. Mediniškių k.
337	6588/0003:0053	6588-0003-0053	Pakruojo r. sav. Mediniškių k.
338	6588/0003:0116	4400-0003-0777	Pakruojo r. sav. Mediniškių k.
339	6588/0003:0179	4400-4130-0143	Pakruojo r. sav. Mediniškių k.
340	6588/0003:0166	4400-0733-8614	Pakruojo r. sav. Mediniškių k.
341	6588/0002:0055	6588-0002-0055	Pakruojo r. sav. Mediniškių k.
342	6588/0003:0178	4400-4083-4537	Pakruojo r. sav. Mediniškių k.
343	6588/0003:0022	6588-0003-0022	Pakruojo r. sav. Mediniškių k.
344	6588/0003:0139	4400-0003-0766	Pakruojo r. sav. Mediniškių k.
345	6588/0002:0109	6588-0002-0109	Pakruojo r. sav. Mediniškių k.
346	6588/0002:0205	4400-4680-0748	Pakruojo r. sav. Mediniškių k.
347	6588/0003:0181	4400-4754-7100	Pakruojo r. sav. Mediniškių k. 13
348	6588/0003:0138	4400-0003-0755	Pakruojo r. sav. Mediniškių k. 17
349	6588/0003:0515	4400-5799-2504	Pakruojo r. sav. Mediniškių k. 8
350	6563/0001:0113	4400-5186-5833	Pakruojo r. sav. Meldinių k.
351	6563/0004:0025	6563-0004-0025	Pakruojo r. sav. Meldinių k.

352	6563/0004:0041	4400-0304-8782	Pakruojo r. sav. Meldinių k.
353	6563/0001:0119	4400-5186-5966	Pakruojo r. sav. Meldinių k.
354	6563/0004:0027	6563-0004-0027	Pakruojo r. sav. Meldinių k.
355	6563/0004:0006	6563-0004-0006	Pakruojo r. sav. Meldinių k.
356	6563/0004:0040	4400-0302-9994	Pakruojo r. sav. Meldinių k.
357	6563/0001:0204	4400-5669-0072	Pakruojo r. sav. Meldinių k.
358	6563/0004:0008	6563-0004-0008	Pakruojo r. sav. Meldinių k.
359	6563/0004:0045	4400-0504-7327	Pakruojo r. sav. Meldinių k.
360	6563/0001:0112	4400-5039-7701	Pakruojo r. sav. Meldinių k.
361	6563/0004:0050	4400-5035-1332	Pakruojo r. sav. Meldinių k.
362	6563/0004:0052	4400-5165-2987	Pakruojo r. sav. Meldinių k.
363	6563/0004:0042	4400-0315-4966	Pakruojo r. sav. Meldinių k.
364	6563/0004:0013	6563-0004-0013	Pakruojo r. sav. Meldinių k.
365	6563/0004:0010	6563-0004-0010	Pakruojo r. sav. Meldinių k.
366	6563/0004:0049	4400-3007-0110	Pakruojo r. sav. Meldinių k.
367	6563/0004:0016	6563-0004-0016	Pakruojo r. sav. Meldinių k.
368	6563/0004:0047	4400-1179-8688	Pakruojo r. sav. Meldinių k.
369	6563/0004:0051	4400-5165-6732	Pakruojo r. sav. Meldinių k.
370	6563/0004:0034	6563-0004-0034	Pakruojo r. sav. Meldinių k.
371	6563/0004:0028	6563-0004-0028	Pakruojo r. sav. Meldinių k.
372	6563/0004:0011	6563-0004-0011	Pakruojo r. sav. Meldinių k. Šeduvos g. 15
373	6563/0001:0003	6563-0001-0003	Pakruojo r. sav. Meldinių k. Šeduvos g. 2
374	6563/0001:0002	6563-0001-0002	Pakruojo r. sav. Meldinių k. Šeduvos g. 4
375	6563/0004:0002	6563-0004-0002	Pakruojo r. sav. Meldinių k. Šeduvos g. 5
376	6563/0001:0203	4400-5686-1906	Pakruojo r. sav. Meldinių k. Šeduvos g. 6
377	6563/0004:0022	4400-3006-9977	Pakruojo r. sav. Meldinių k. Šeduvos g. 7
378	6563/0004:0003	6563-0004-0003	Pakruojo r. sav. Meldinių k. Šeduvos g. 7A
379	6588/0005:0145	4400-0286-0895	Pakruojo r. sav. Simaniškių k.
380	6588/0003:0119	6588-0003-0119	Pakruojo r. sav. Simaniškių k.
381	6588/0004:0062	6588-0004-0062	Pakruojo r. sav. Simaniškių k.
382	6588/0005:0093	6588-0005-0093	Pakruojo r. sav. Simaniškių k.
383	6588/0005:0075	6588-0005-0075	Pakruojo r. sav. Simaniškių k.
384	6588/0004:0068	4400-0003-7258	Pakruojo r. sav. Simaniškių k.
385	6588/0004:0122	4400-0027-9483	Pakruojo r. sav. Simaniškių k.
386	6588/0005:0073	6588-0005-0073	Pakruojo r. sav. Simaniškių k.
387	6588/0005:0144	4400-0285-6093	Pakruojo r. sav. Simaniškių k.
388	6588/0005:0024	6588-0005-0024	Pakruojo r. sav. Simaniškių k.
389	6588/0003:0163	4400-0648-5381	Pakruojo r. sav. Simaniškių k.
390	6588/0005:0054	6588-0005-0054	Pakruojo r. sav. Simaniškių k.
391	6588/0004:0127	4400-0496-4858	Pakruojo r. sav. Simaniškių k.
392	6588/0003:0117	6588-0003-0117	Pakruojo r. sav. Simaniškių k.

393	6588/0003:0144	4400-0301-0579	Pakruojo r. sav. Simaniškių k.
394	6588/0005:0072	6588-0005-0072	Pakruojo r. sav. Simaniškių k.
395	6588/0003:0151	4400-0416-7153	Pakruojo r. sav. Simaniškių k.
396	6588/0005:0132	4400-0012-0532	Pakruojo r. sav. Simaniškių k.
397	6588/0004:0051	6588-0004-0051	Pakruojo r. sav. Simaniškių k.
398	6588/0005:0090	6588-0005-0090	Pakruojo r. sav. Simaniškių k.
399	6588/0003:0162	4400-0648-5356	Pakruojo r. sav. Simaniškių k.
400	6588/0005:0078	6588-0005-0078	Pakruojo r. sav. Simaniškių k.
401	6588/0003:0091	6588-0003-0091	Pakruojo r. sav. Simaniškių k.
402	6588/0005:0047	6588-0005-0047	Pakruojo r. sav. Simaniškių k.
403	6588/0005:0165	4400-0391-8092	Pakruojo r. sav. Simaniškių k.
404	6588/0005:0026	6588-0005-0026	Pakruojo r. sav. Simaniškių k.
405	6588/0003:0145	4400-0302-7378	Pakruojo r. sav. Simaniškių k.
406	6588/0005:0025	6588-0005-0025	Pakruojo r. sav. Simaniškių k.
407	6588/0004:0128	4400-0643-9278	Pakruojo r. sav. Simaniškių k.
408	6588/0005:0139	4400-0261-6595	Pakruojo r. sav. Simaniškių k.
409	6588/0004:0025	6588-0004-0025	Pakruojo r. sav. Simaniškių k.
410	6588/0005:0153	4400-0315-6621	Pakruojo r. sav. Simaniškių k.
411	6588/0003:0105	6588-0003-0105	Pakruojo r. sav. Simaniškių k.
412	6588/0005:0044	6588-0005-0044	Pakruojo r. sav. Simaniškių k.
413	6588/0005:0143	4400-0285-5709	Pakruojo r. sav. Simaniškių k.
414	6570/0001:0276	4400-0391-3836	Pakruojo r. sav. Tirkšlionių vs.
415	6570/0002:0052	4400-0005-7418	Pakruojo r. sav. Tirkšlionių vs.
416	6570/0001:0219	4400-0110-1304	Pakruojo r. sav. Tirkšlionių vs.
417	6570/0002:0062	4400-0968-9945	Pakruojo r. sav. Tirkšlionių vs.
418	6570/0002:0101	4400-2408-7538	Pakruojo r. sav. Tirkšlionių vs.
419	6570/0001:0001	6570-0001-0001	Pakruojo r. sav. Tirkšlionių vs.
420	6570/0001:0117	6570-0001-0117	Pakruojo r. sav. Tirkšlionių vs.
421	6570/0002:0102	4400-2408-7405	Pakruojo r. sav. Tirkšlionių vs.
422	6570/0002:0055	4400-0391-8981	Pakruojo r. sav. Tirkšlionių vs.
423	6570/0002:0063	4400-2548-1652	Pakruojo r. sav. Tirkšlionių vs.
424	6570/0002:0054	4400-0106-9247	Pakruojo r. sav. Tirkšlionių vs.
425	6570/0001:0086	4400-2909-8615	Pakruojo r. sav. Tirkšlionių vs.
426	6570/0001:0378	4400-1601-8178	Pakruojo r. sav. Tirkšlionių vs.
427	6570/0001:0098	4400-2909-8659	Pakruojo r. sav. Tirkšlionių vs.
428	6570/0002:0503	4400-2416-3195	Pakruojo r. sav. Tirkšlionių vs.
429	6570/0002:0060	4400-0679-3291	Pakruojo r. sav. Tirkšlionių vs.
430	6570/0001:0332	4400-0503-7552	Pakruojo r. sav. Tirkšlionių vs.
431	6545/0004:0068	6545-0004-0068	Pakruojo r. sav. Vismantų k.
432	6545/0004:0062	6545-0004-0062	Pakruojo r. sav. Vismantų k.
433	6545/0004:0030	6545-0004-0030	Pakruojo r. sav. Vismantų k.
434	6545/0004:0077	6545-0004-0077	Pakruojo r. sav. Vismantų k.
435	6545/0004:0100	4400-0259-6205	Pakruojo r. sav. Vismantų k.
436	6545/0004:0162	4400-2292-8452	Pakruojo r. sav. Vismantų k.
437	6545/0004:0083	6545-0004-0083	Pakruojo r. sav. Vismantų k.
438	6545/0004:0137	4400-0693-2274	Pakruojo r. sav. Vismantų k.

439	6545/0004:0159	4400-2380-0766	Pakruojo r. sav. Vismantų k.
440	6545/0004:0064	6545-0004-0064	Pakruojo r. sav. Vismantų k.
441	6545/0004:0096	4400-0168-3661	Pakruojo r. sav. Vismantų k.
442	6545/0004:0078	6545-0004-0078	Pakruojo r. sav. Vismantų k.
443	6545/0004:0186	4400-2406-5594	Pakruojo r. sav. Vismantų k.
444	6545/0004:0084	6545-0004-0084	Pakruojo r. sav. Vismantų k.
445	6545/0004:0043	6545-0004-0043	Pakruojo r. sav. Vismantų k.
446	6545/0004:0018	6545-0004-0018	Pakruojo r. sav. Vismantų k.
447	6545/0004:0044	6545-0004-0044	Pakruojo r. sav. Vismantų k.
448	6545/0004:0012	6545-0004-0012	Pakruojo r. sav. Vismantų k.
449	6545/0004:0019	6545-0004-0019	Pakruojo r. sav. Vismantų k.
450	6545/0004:0065	6545-0004-0065	Pakruojo r. sav. Vismantų k.
451	6545/0004:0028	6545-0004-0028	Pakruojo r. sav. Vismantų k.
452	6545/0004:0130	4400-0559-3073	Pakruojo r. sav. Vismantų k.
453	6545/0004:0094	4400-0168-2302	Pakruojo r. sav. Vismantų k.
454	6545/0004:0014	4400-2620-9830	Pakruojo r. sav. Vismantų k.
455	6545/0004:0097	4400-0168-3761	Pakruojo r. sav. Vismantų k.
456	6545/0004:0126	4400-0526-1981	Pakruojo r. sav. Vismantų k.
457	6545/0004:0235	4400-2239-7175	Pakruojo r. sav. Vismantų k.
458	6588/0005:0087	6588-0005-0087	Pakruojo r. sav. Žvirblonių k.

Priedas 2. Laisvos valstybinės žemės plotų patenkančių į magistralinių dujotiekių vietovės klasių teritorijas, sąrašas

Laisvos valstybinės žemės ploto Nr.	Centro koordinatė		Kadastro vietovė
	X	Y	
1	6197920.65	472218.17	Stančiūnai
2	6197208.87	473452.83	Stančiūnai
3	6197352.25	474214.64	Stančiūnai
4	6196889.30	474276.61	Stančiūnai
5	6196721.12	475360.65	Stančiūnai
6	6196824.62	475555.51	Stančiūnai
7	6196587.89	475990.29	Stančiūnai
8	6196366.58	477118.44	Stančiūnai
8	6196194.67	478198.04	Kauksnėjai
10	6196046.15	478548.06	Kauksnėjai
11	6196068.48	479420.09	Medikoniai
12	6196122.20	479599.51	Medikoniai
13	6196156.64	479808.14	Medikoniai
14	6196100.06	479998.39	Medikoniai
15	6195316.75	482324.01	Medikoniai
16	6194935.23	482553.63	Medikoniai
17	6195203.40	482844.32	Medikoniai

18	6194936.75	482857.86	Medikoniai
19	6194678.89	483825.92	Medikoniai
20	6194758.19	483801.39	Medikoniai
21	6194759.77	484138.32	Medikoniai
22	6194384.67	484297.87	Medikoniai
23	6194145.01	484701.72	Medikoniai
24	6194131.96	484726.52	Medikoniai
25	6194517.63	485470.64	Medikoniai
26	6194382.72	485512.01	Medikoniai
27	6194240.63	485519.36	Medikoniai
28	6193811.69	486157.10	Medikoniai
29	6193798.00	486271.30	Medikoniai
30	6193970.56	486275.98	Medikoniai
31	6193789.41	486393.74	Medikoniai
32	6193536.92	487145.86	Medikoniai
33	6193820.38	487199.59	Medikoniai
34	6193452.17	487595.54	Medikoniai
35	6193663.23	487722.67	Medikoniai
36	6193843.47	488581.26	Medikoniai
37	6193446.22	488746.31	Rozalimas
38	6194248.61	488799.69	Rozalimas
39	6193204.32	489365.10	Rozalimas
40	6193127.20	489715.07	Rozalimas
41	6192697.90	490092.39	Rozalimas
42	6192440.14	490592.84	Rozalimas
43	6192619.92	491042.30	Plaučiškiai
44	6192309.43	491405.34	Plaučiškiai
45	6192014.94	492866.35	Plaučiškiai
46	6192150.47	493059.48	Plaučiškiai / Žvirbloniai
47	6191827.13	494517.44	Žvirbloniai
48	6191929.21	494717.28	Žvirbloniai
49	6191295.90	495548.23	Žvirbloniai
50	6191475.26	495639.72	Žvirbloniai
51	6190992.06	495849.64	Žvirbloniai
52	6190944.97	496040.58	Žvirbloniai
53	6190613.48	496627.46	Žvirbloniai
54	6190357.36	497481.76	Žvirbloniai
55	6190128.08	497636.90	Žvirbloniai
56	6189908.44	498981.64	Žvirbloniai
57	6189930.10	499197.08	Žvirbloniai
58	6189577.97	499458.04	Žvirbloniai
59	6189499.09	499779.37	Žvirbloniai
60	6189518.93	500082.58	Žvirbloniai

DETALŪS METADUOMENYS

Dokumento sudarytojas (-ai)	Lietuvos Respublikos energetikos ministerija 302308327, Gedimino pr. 38, LT-01104 Vilnius
Dokumento pavadinimas (antraštė)	DĖL PAKRUOJO RAJONO SAVIVALDYBĖS TERITORIJOJE ESANČIŲ MAGISTRALINIŲ DUJOTIEKIŲ VIETOVĖS KLASIŲ TERITORIJŲ PLANO PATVIRTINIMO
Dokumento registracijos data ir numeris	2023-05-31 Nr. 1-163
Dokumento gavimo data ir dokumento gavimo registracijos numeris	–
Dokumento specifikacijos identifikavimo žymuo	ADOC-V1.0
Parašo paskirtis	Suderinimas
Parašą sukūrusio asmens vardas, pavardė ir pareigos	Giedrė Šeškevičienė, Vyriausiasis specialistas, Energetinio saugumo grupė
Sertifikatas išduotas	GIEDRĖ ŠEŠKEVIČIENĖ, Lietuvos Respublikos energetikos ministerija LT
Parašo sukūrimo data ir laikas	2023-05-31 13:44:10 (GMT+03:00)
Parašo formatas	XAdES-EPES
Laiko žymoje nurodytas laikas	–
Informacija apie sertifikavimo paslaugų teikėją	ADIC CA-B, Asmens dokumentu israsymo centras prie LR VRM LT
Sertifikato galiojimo laikas	2021-11-30 10:54:13 – 2024-11-29 10:54:13
Parašo paskirtis	Suderinimas
Parašą sukūrusio asmens vardas, pavardė ir pareigos	Dainius Bražiūnas, Grupės vadovas, Energetinio saugumo grupė
Sertifikatas išduotas	DAINIUS BRAŽIŪNAS LT
Parašo sukūrimo data ir laikas	2023-05-31 14:30:20 (GMT+03:00)
Parašo formatas	XAdES-EPES
Laiko žymoje nurodytas laikas	–
Informacija apie sertifikavimo paslaugų teikėją	EID-SK 2016, AS Sertifitseerimiskeskus EE
Sertifikato galiojimo laikas	2022-08-10 13:08:16 – 2027-08-09 23:59:59
Parašo paskirtis	Suderinimas
Parašą sukūrusio asmens vardas, pavardė ir pareigos	Dovilė Kavaliauskienė, Patarėjas, Teisės ir personalo grupė
Sertifikatas išduotas	DOVILĖ KAVALIAUSKIENĖ LT
Parašo sukūrimo data ir laikas	2023-05-31 14:40:42 (GMT+03:00)
Parašo formatas	XAdES-EPES
Laiko žymoje nurodytas laikas	–
Informacija apie sertifikavimo paslaugų teikėją	EID-SK 2016, AS Sertifitseerimiskeskus EE
Sertifikato galiojimo laikas	2022-10-30 11:26:13 – 2027-10-29 23:59:59
Parašo paskirtis	Suderinimas
Parašą sukūrusio asmens vardas, pavardė ir pareigos	Inga Žilienė, Viceministras
Sertifikatas išduotas	INGA ŽILIENĖ, Lietuvos Respublikos energetikos ministerija LT
Parašo sukūrimo data ir laikas	2023-05-31 15:58:24 (GMT+03:00)
Parašo formatas	XAdES-EPES
Laiko žymoje nurodytas laikas	–
Informacija apie sertifikavimo paslaugų teikėją	ADIC CA-B, Asmens dokumentu israsymo centras prie LR VRM LT
Sertifikato galiojimo laikas	2023-05-10 13:47:56 – 2026-05-09 13:47:56
Parašo paskirtis	Pasirašymas
Parašą sukūrusio asmens vardas, pavardė ir pareigos	Dainius Kreivys, Ministras
Sertifikatas išduotas	DAINIUS KREIVYS, Lietuvos Respublikos energetikos ministerija LT
Parašo sukūrimo data ir laikas	2023-05-31 16:12:37 (GMT+03:00)
Parašo formatas	XAdES-T

DETALŪS METADUOMENYS

Laiko žymoje nurodytas laikas	2023-05-31 16:12:47 (GMT+03:00)
Informacija apie sertifikavimo paslaugų teikėją	ADIC CA-B, Asmens dokumentu israsymo centras prie LR VRM LT
Sertifikato galiojimo laikas	2023-05-10 14:08:01 – 2026-05-09 14:08:01
Informacija apie būdus, naudotus metaduomenų vientisumui užtikrinti	"Registravimas" paskirties metaduomenų vientisumas užtikrintas naudojant "RCSC IssuingCA, VI Registru centras - i.k. 124110246 LT" išduotą sertifikatą "DBSIS, Informatikos ir ryšių departamentas prie Lietuvos Respublikos vidaus reikalų ministerijos, į.k.188774822 LT", sertifikatas galioja nuo 2022-05-19 16:48:06 iki 2025-05-18 16:48:06
Pagrindinio dokumento priedų skaičius	1
Pagrindinio dokumento priedamų dokumentų skaičius	–
Priedamo dokumento sudarytojas (-ai)	–
Priedamo dokumento pavadinimas (antraštė)	–
Priedamo dokumento registracijos data ir numeris	–
Programinės įrangos, kuria naudojantis sudarytas elektroninis dokumentas, pavadinimas	DBSIS, versija 3.5.72.2
Informacija apie elektroninio dokumento ir elektroninio (-ių) parašo (-ų) tikrinimą (tikrinimo data)	Atitinka specifikacijos keliamus reikalavimus. Visi dokumente esantys elektroniniai parašai galioja (2023-06-01 04:32:42)
Paieškos nuoroda	–
Papildomi metaduomenys	Nuorašą suformavo 2023-06-01 04:32:42 DBSIS