



LIETUVOS RESPUBLIKOS ENERGETIKOS MINISTRAS

**ĮSAKYMAS
DĖL KLAIPĖDOS RAJONO SAVIVALDYBĖS TERITORIJOJE ESANČIŲ
MAGISTRALINIŲ DUJOTIEKIŲ VIETOVĖS KLASIŲ TERITORIJŲ PLANO
PATVIRTINIMO**

2023 m.

d. Nr.

Vilnius

Vadovaudamasis Lietuvos Respublikos specialiųjų žemės naudojimo sąlygų įstatymo 6 straipsnio 1 dalies 6 punktu, 9 straipsnio 3 dalimi, 141 straipsnio 5 dalimi, Lietuvos Respublikos Vyriausybės 2019 m. gruodžio 11 d. nutarimo Nr. 1248 „Dėl Lietuvos Respublikos specialiųjų žemės naudojimo sąlygų įstatymo įgyvendinimo“ 2.3 papunkčiu, Elektros tinklų, magistralinių dujotiekių ir naftotiekių (produktotiekių), skirstomųjų dujotiekių, šilumos perdavimo tinklų apsaugos zonų, magistralinių dujotiekių vietovės klasių teritorijų planų rengimo (nerengiant teritorijų planavimo dokumento ar žemės valdos projekto) ir tvirtinimo tvarkos aprašo, patvirtinto Lietuvos Respublikos energetikos ministro 2020 m. spalio 13 d. įsakymu Nr. 1-339 „Dėl Elektros tinklų, magistralinių dujotiekių ir naftotiekių (produktotiekių), skirstomųjų dujotiekių, šilumos perdavimo tinklų apsaugos zonų, magistralinių dujotiekių vietovės klasių teritorijų planų rengimo (nerengiant teritorijų planavimo dokumento ar žemės valdos projekto) ir tvirtinimo tvarkos aprašo patvirtinimo“, 18 punktu ir atsižvelgdamas į valstybės įmonės Registrų centro, atstovaujancios AB „Amber Grid“ pagal 2022 m. rugsėjo 22 d. įgaliojimą Nr. 9-67, 2022 m. lapkričio 7 d. prašymą Nr. S-46774 (1.4 E) „Prašymas organizuoti plano patvirtinimą“:

1. T v i r t i n u Klaipėdos rajono savivaldybės teritorijoje esančių magistralinių dujotiekių vietovės klasių teritorijų planą (pridedama).

2. N u s t a t a u, kad:

2.1. šis įsakymas įsigalioja 2023 m. rugpjūčio 1 d.

2.2. šis įsakymas ir Klaipėdos rajono savivaldybės teritorijoje esančių magistralinių dujotiekių vietovės klasių teritorijų planas skelbiami AB „Amber Grid“ interneto svetainėje www.ambergrid.lt.

Energetikos ministras

Dainius Kreivys

Klaipėdos rajono savivaldybės teritorijoje esančių magistralinių dujotiekių vietovės klasių teritorijų planas

AIŠKINAMASIS RAŠTAS

1. Priežastys, kurios lėmė šio plano inicijavimą:

Klaipėdos rajono savivaldybės teritorijoje esančių magistralinių dujotiekių vietovės klasių teritorijų planas (toliau – **Planas**) rengiamas įgyvendinant Lietuvos Respublikos (toliau – **LR**) specialiųjų žemės naudojimo sąlygų įstatymo (toliau – **SŽNS įstatymas**) įstatymo 141 str. 5 d. įtvirtintas nuostatas – Vyriausybės įgaliotos institucijos (šiuo atveju LR energetikos ministerijos) nustatyta tvarka tvirtinamais planais, žemėlapiais ir (ar) schemomis SŽNS įstatyme nurodytos teritorijos (įskaitant magistralinių dujotiekių (toliau – **MD**) vietovės klasių teritorijas (toliau – **MD teritorijos**) turi būti nustatytos dėl ūkinės ir (ar) kitokios veiklos, kuriai vykdyti iki šio įstatymo įsigaliojimo dienos šių teritorijų nustatyti nereikėjo, kai ši veikla vykdoma ar jai vykdyti statybą leidžiantys dokumentai išduoti.

Planas rengiamas ir MD teritorijos jame nustatomos nerengiant teritorijų planavimo dokumento ar žemės valdos projekto. Plano rengimo, viešinimo ir tvirtinimo tvarką nustato LR energetikos ministro 2020 m. spalio 13 d. įsakymu Nr. 1-339 patvirtintas Elektros tinklų, magistralinių dujotiekių ir naftotiekių (produktotiekių), skirstomųjų dujotiekių, šilumos perdavimo tinklų apsaugos zonų, magistralinių dujotiekių vietovės klasių teritorijų planų rengimo (nerengiant teritorijų planavimo dokumento ar žemės valdos projekto) ir tvirtinimo tvarkos aprašas.

Rengiant LR energetikos ministro įsakymu tvirtintą Planą MD teritorijoms nustatyti, kai žemės savininko, valstybinės ar savivaldybės žemės patikėtinio sutikimas neprivalomas (vadovaujantis SŽNS įstatymo 141 str. 5 d. nuostatomis), reikalinga įvykdyti šiuos uždavinius:

- i) nustatyti MD teritorijas, kuriose taikomos specialiosios žemės naudojimo sąlygos;
- ii) įrašyti (įregistruoti) Planu nustatytas MD teritorijas į Nekilnojamojo turto kadastrą ir Nekilnojamojo turto registrą;
- iii) SŽNS įstatymo 11 str. numatyta tvarka informuoti asmenis apie Planu nustatytas MD teritorijas, jų dydį bei šiose teritorijose taikomas specialiąsias žemės naudojimo sąlygas.

Plano iniciatorius: AB „Amber Grid“ – Lietuvos gamtinių dujų perdavimo sistemos operatorius, atsakingas už gamtinių dujų perdavimą (transportavimą aukšto slėgio vamzdiniais) sistemos naudotojams, gamtinių dujų infrastruktūros eksploatavimą, priežiūrą ir plėtojimą, veikiantis pagal Valstybinės energetikos reguliavimo tarybos 2015-04-10 išduotą gamtinių dujų perdavimo veiklos licenciją Nr. L2-3 (GDP).

AB „Amber Grid“ kontaktinė informacija: Laisvės pr. 10, Vilnius LT-04215, tel. +370 5 236 0855, el. paštas info@ambergrid.lt, interneto svetainė www.ambergrid.lt.

Už Plano sprendinių rengimo vykdymą atsakingas asmuo – inžinierė Irma Karosaitė, tel. +370 699 07887, el. paštas i.karosaite@ambergrid.lt.

Plano rengėjas: Valstybės įmonė Registrų centras, Lvivo g. 25-101, 09320 Vilnius, tel. (8 5) 268 8262, el. p. info@registrucentras.lt.

Už Plano sprendinių rengimą atsakingas asmuo – Komercinių paslaugų skyriaus Vakarų Lietuvos 1 grupės vadovas – Evaldas Lukša, tel. +370 659 13447, el. paštas evaldas.luksa@registrucentras.lt.

2. Duomenys apie planą

2.1. Vadovaujantis SŽNS įstatymo 32 str. nuostatomis MD teritorijos nustatomos MD vamzdiniais. Klaipėdos rajono savivaldybėje nutiesti MD vamzdiniai:

- pirmos vietovės klasės MD Panevėžys-Šiauliai-Klaipėda (unikalus Nr. 4400-2796-9015);

- pirmos vietovės klasės MD vamzdyno atšaka į Gargždų dujų skirstymo stotį (unikalus Nr. 1399-8006-5010);
- pirmos vietovės klasės MD vamzdyno atšaka į Palangos dujų skirstymo stotį (unikalus Nr.: 4400-4050-7764, 4400-4050-7742);
- trečios vietovės klasės MD Tauragė-Klaipėda III etapas (unikalus Nr.: 4400-2780-4144, 4400-2780-4077);
- pirmos vietovės klasės MD Klaipėda-Kuršėnai (unikalus Nr. 4400-4008-2182).

Dalis MD teritorijų (įskaitant sprendinius), kurios nustatomos dėl Klaipėdos rajono savivaldybės teritorijoje nutiestų MD vamzdynų, patenka į Klaipėdos miesto, Kretingos, Plungės, Šilutės savivaldybių teritorijas.

Taip pat į Klaipėdos rajono savivaldybės teritoriją patenka dalis MD teritorijų, kurios nustatomos šio Plano sprendiniais dėl Klaipėdos miesto savivaldybės teritorijose nutiesto MD pirmos vietovės klasės vamzdyno:

- pirmos vietovės klasės MD Panevėžys-Šiauliai-Klaipėda (unikalus Nr. 4400-2796-9076), Kretingos savivaldybės teritorijoje nutiesto MD vamzdyno:
- pirmos vietovės klasės MD vamzdyno atšaka į Palangos dujų skirstymo stotį (unikalus Nr.: 4400-4050-7818), Plungės rajono savivaldybės teritorijoje nutiestų MD vamzdynų:
- pirmos vietovės klasės MD Panevėžys-Šiauliai-Klaipėda (unikalus Nr. 4400-2795-4976);
- pirmos vietovės klasės MD Klaipėda-Kuršėnai (unikalus Nr. 4400-4008-1385), bei Šilutės rajono savivaldybės teritorijoje nutiesto trečios vietovės klasės MD vamzdyno:
- trečios vietovės klasės MD Tauragė-Klaipėda (unikalus Nr.: 4400-2771-1997).

2.2. Su MD susijusios infrastruktūros vietos šiame Plane nepateikiamos.

2.3. Informacija apie objektus, patenkančius į Plano sprendinius, pateikta 1 lentelėje. Plano rengėjas yra atsakingas už tinkamą teritorijų nurodymą ir pažymėjimą Plane.

1 lentelė. Informacija apie objektus, patenkančius į Plano sprendinius

Objektai, kuriems nustatomos MD teritorijos	Žemės sklypai (jų dalys), patenkantys į MD teritorijas:		Laisva valstybinė žemė (jos dalis), patekanti į MD teritorijas, bendras plotas, ha
	kiekis, vnt.	bendras plotas, ha*	
MD vamzdynai	2273	1507.0287	164.0428

*PASTABA : sklypų persidengimai nebuvo vertinti

2.4. MD ir MD teritorijos Plano brėžinyje žymimi iki 0,5 m tikslumu.

2.5. Šiuo planu MD ir susijusios infrastruktūros apsaugos zonos nenustatomos. Šių teritorijų nustatymui bus rengiamas (parengtas) atskiras planas.

2.6. Planu nustatomų MD teritorijų dydis įtvirtintas SŽNS įstatymo 33 str. nuostatose, t. y.:

Magistralinių dujotiekių vietovės klasės teritorija – išilgai magistralinio dujotiekio vamzdyno trasos esanti žemės juosta, kurios ribos yra po 200 metrų į abi puses nuo vamzdyno ašies ir 200 metrų atstumu nuo kraštinių jo taškų.

2.7. Vadovaujantis SŽNS įstatymo III skyriaus septintojo skirsnio nuostatomis, Planu nustatomose MD teritorijose taikomos šios specialiosios žemės naudojimo sąlygos:

2.7.1 pagal SŽNS įstatymo 34 str. 1 d. MD teritorijose negavus šių dujotiekių savininko ar valdytojo (šiuo atveju AB „Amber Grid“) pritarimo (derinimo) projektui ar numatomai veiklai, draudžiama:

- 1) formuoti ir pertvarkyti žemės sklypus;
- 2) keisti ir (ar) nustatyti pagrindinę žemės naudojimo paskirtį, žemės sklypų naudojimo būdą (būdus), teritorijos naudojimo reglamentą;
- 3) statyti ir rekonstruoti statinius, įrengti įrenginius;
- 4) keisti statinių ir (ar) patalpų paskirtį;

- 5) organizuoti renginius, susijusius su žmonių susibūrimu;
- 6) pastatus ir (ar) patalpas formuoti kaip atskirus nekilnojamojo turto objektus.

2.7.2. pagal SŽNS įstatymo 34 str. 2 d. magistralinių dujotiekių savininkas ar valdytojas (šiuo atveju AB „Amber Grid“) nepritaria atitinkamam žemės valdos arba kitam projektui ar numatomai veiklai, jeigu šio straipsnio 1 dalyje nurodyti darbai pažeis magistralinių dujotiekių vietovės klasių teritorijose taikomus užstatymo normatyvus, magistralinių dujotiekių techninės saugos reikalavimus ir (ar) kels pavojų aplinkai, žmonių turtui, jų gyvybei ar sveikatai.

3. MD vietovės klasės

3.1. Magistralinio dujotiekio vietovės klasė (toliau – vietovės klasė) – saugos kriterijus, kuriuo apibūdinamas MD vamzdynas ir išilgai šio vamzdyno besitęsianti teritorija, ir pagal kurią nustatomi šioje teritorijoje taikomi užstatymo normatyvai (didžiausias leistinas pastatų ir jų aukštų skaičius, mažiausi leistini atstumai nuo MD iki statinių ir kitų objektų, žemės ir vandens paviršiaus).

3.2. Didžiausią leistiną pastatų ir jų aukštų skaičių MD teritorijoje ir vietovės klasės vienetė (vietovės klasės vieneto sąvoka apibrėžta GDĮ 2 str. 47 d.), atsižvelgdama į MD vamzdyno pavojingumo ir rizikos laipsnį, nustato Vyriausybė ar jos įgaliota institucija. Mažiausi leistini atstumai nuo vamzdynų ir kitų įrenginių iki statinių ir kitų objektų, žemės ir vandens paviršiaus nustatomi energetikos ministro patvirtintose gamtinių dujų vamzdynų ir kitų įrenginių apsaugos ir (ar) įrengimo taisyklėse.

4. Nekilnojamojo turto kadastre ir Nekilnojamojo turto registre atsirandantys pakeitimai.

Dėl bet kokių priežasčių po Plano patvirtinimo pasikeitus Nekilnojamojo turto kadastre ir Nekilnojamojo turto registre įregistruotiems žemės sklypų ar į atskirus žemės sklypus nesuformuotos laisvos valstybinės žemės plotų duomenims visais atvejais (įskaitant, bet neapsiribojant: pertvarkius sklypus, žemės sklypų ribas, suformavus naujus žemės sklypus ir kt.) visiems į Plano sprendiniais nustatytas MD teritorijas patenkantiems žemės sklypams ir į atskirus žemės sklypus nesuformuotiems laisvos valstybinės žemės plotams taikomos SŽNS įstatymo 34 str. įtvirtintos specialiosios žemės naudojimo sąlygos.

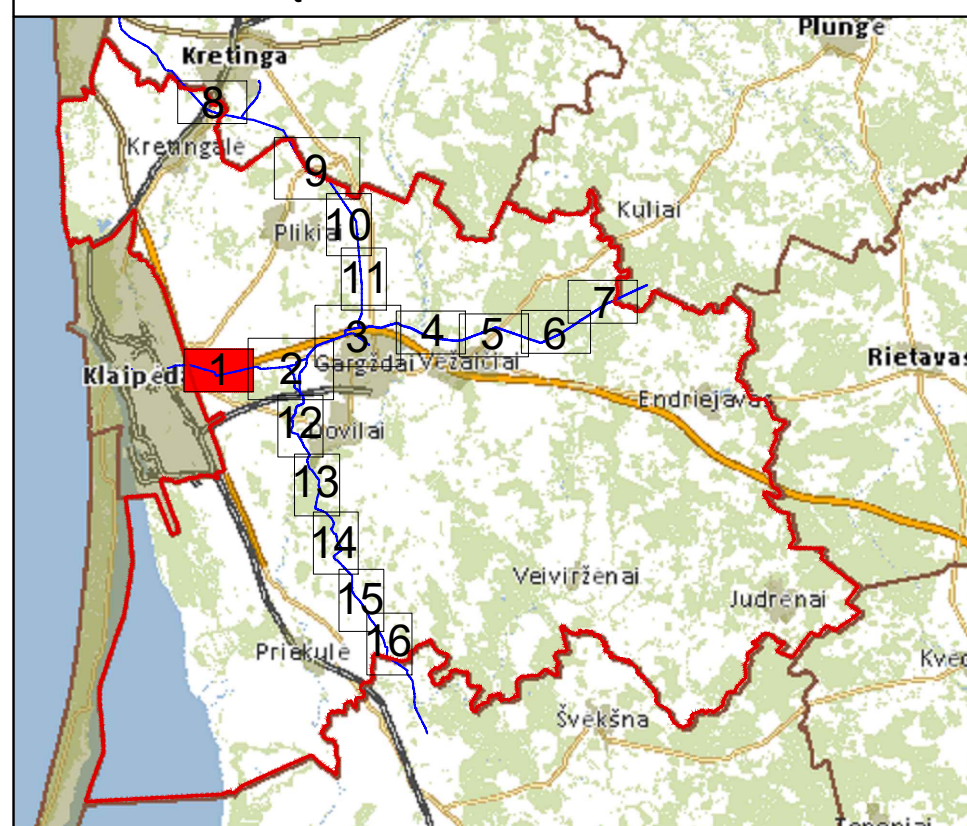

SUTARTINIAI ŽENKLAI	
	I vietovės klasės magistralinio dujotiekio vamzdynas
	Magistralinių dujotiekių vietovės klasių teritorijos
	Savivaldybės teritorijos riba
	Gyvenamosios vietovės
	Žemės sklypo riba
	Laisva valstybinė žemė

Vadovaujantis LR specialiųjų žemės naudojimo sąlygų įstatymu Magistralinių dujotiekių vietovės klasių teritorija – aiškliai magistralinio dujotiekio vamzdžio trasose esanti žemės juosta, kurios ribos yra po 200 metrų į abi puses nuo vamzdžio ašies ir 200 metrų atstumu nuo kraštinių jo taškų. Plane rodomos bendros magistralinių dujotiekių vietovės klasių teritorijų ribos.

Planas parengtas 2022–08–25 VĮ Registro centro duomenimis
 Planas parengtas ortofotografinio žemėlapiu pagrindu
 GDRLT C Nacionalinė žemės tarnyba prie ŽDM, 2018
 GDRLT C Nacionalinė žemės tarnyba prie ŽDM, 2020

		VALSTYBES ĮMONĖ REGISTRŲ CENTRAS Livo g. 25-101, 09320 Vilnius, tel. (8 5) 2688282, el. p. info@registrucentras.lt Duomenys kaupiami ir saugomi Juridinių asmenų registre, kodas 124110246	
kvalifikacijos pažym. Nr. 2M-M-2296			
Pareigos	Parašas	Vardas ir pavardė	data
Grupės vadovas		Evaldas Lukša	2022-09-21
Matininkė		Lina Norvaišienė	2022-09-21

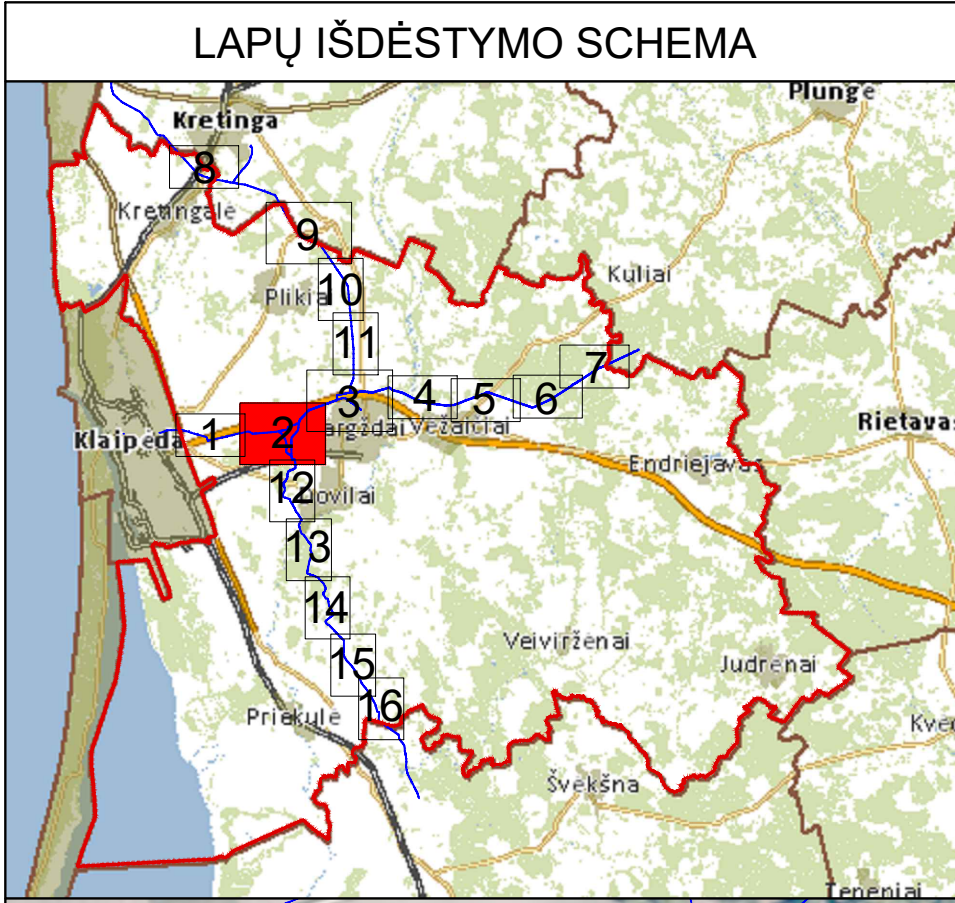

SUTARTINIAI ŽENKLAI

	I vietovės klasės magistralinio dujotiekių vamzdynas
	III vietovės klasės magistralinio dujotiekių vamzdynas
	Magistralinių dujotiekių vietovės klasių teritorijos
	Dujų šaltinio ribojimo mazgas
	Magistralinių dujotiekių aptvertųjų ribos
	Gyvenamosios vietovės
	Žemės sklypo riba
	01 Laisva valstybinė žemė

Vietovė planuota LR specialiuoju žemės naudojimo sklypų įstatymu
Magistralinių dujotiekių vietovės klasės teritorija – atitiktų
magistralinio dujotiekių vamzdžio trasose esanti žemė juosta,
kurios ribos yra po 200 metrų į abi puses nuo vamzdžio
ašies ir 200 metrų atstumu nuo kėlinių jo taškų
Planas parengtas ortofotografinio šemėlapio pagrindu
GDRLT C Nacionalinė žemės tarnyba prie ŽDM, 2018
GDRLT C Nacionalinė žemės tarnyba prie ŽDM, 2020

		VALSTYBES ĮMONĖ REGISTRŲ CENTRAS Laisvės pr. 25-02, 80000 Vilnius, tel. (8 5) 2666000, el. p. info@regidcentras.lt Duomenys kaupiami ir saugomi Juridinių asmenų registre, kodas 15410246	
kvalifikacijos pažym. Nr. 2M-M-2296 Pareigos: Paradas Grupės vadovas Motininkė	Vardas ir pavardė Eivaldas Lukša Lina Norvaišienė	data 2022-09-21 2022-09-21	

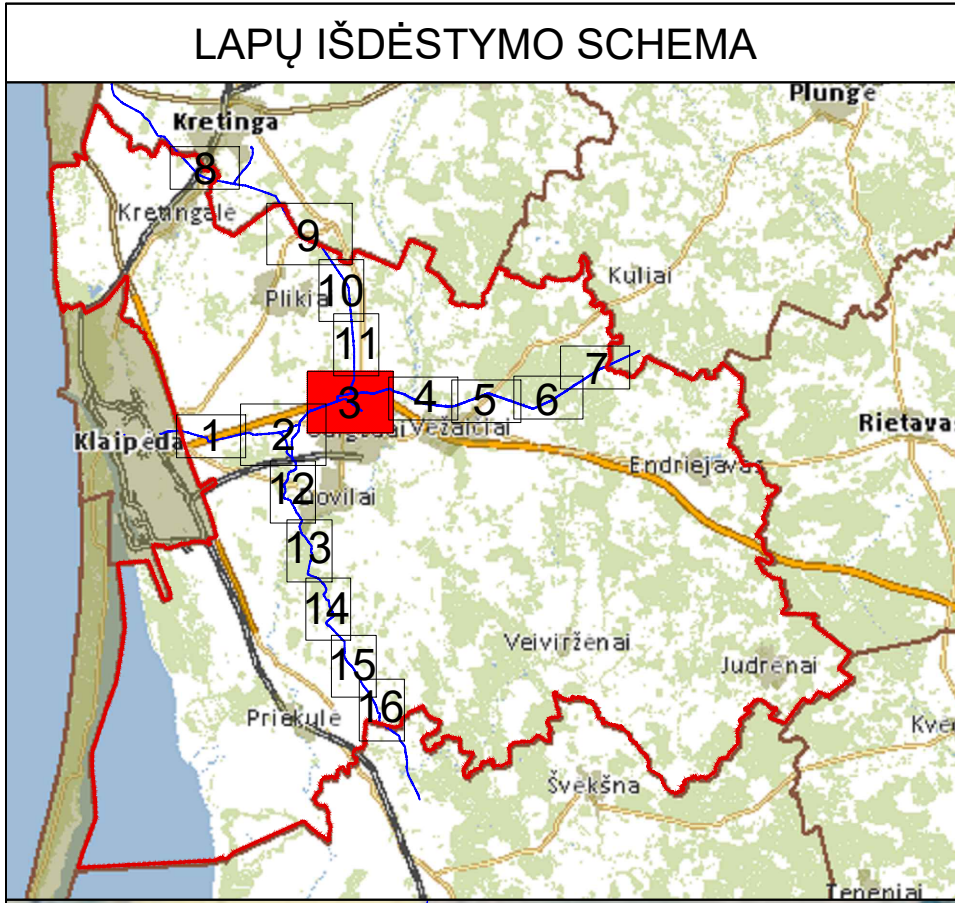

SUTARTINIAI ŽENKLAI

	I vietovės klasės magistralinio dujotiekių vamzdynas
	III vietovės klasės magistralinio dujotiekių vamzdynas
	Magistralinių dujotiekių vietovės klasių teritorijos
	Dujų skirstymo stotys
	Magistralinių dujotiekių aptvertimų ribos
	Gyvenamosios vietovės
	Žemės sklypo riba
	01 Laisva valstybinė žemė

Vidurmuonijai LR specialioji žemė naudojimo sąlygų įstatymu
 Magistralinių dujotiekių vietovės klasės teritorija – atitiktai
 magistralinio dujotiekių vamzdžio trasose esanti žemė, kurios
 ribos yra 200 metrų ir abi pusės nuo vamzdžio
 ašies ir 200 metrų atstumu nuo kėlinių jo taškų.
 Planas ruošiamas bendrovių magistralinių dujotiekių vietovės
 klasių teritorijų ribos.

Planas parengtas 2022-08-25 VI Registro centro duomenimis
 Planas parengtas ortofotografinio žemėlapiu pagrindu
 GDRIT C Nacionalinė žemės tarnyba prie ŽŪM, 2018
 GDRIT C Nacionalinė žemės tarnyba prie ŽŪM, 2020

Pareigis	Parasas	Vardas ir pavardė	data
kvadrifikacijos pažym. Nr. 2M-M-2296			
Crupės vadovas		Evaldas Lukša	2022-09-21
Matininkė		Lina Norvaišienė	2022-09-21

REGISTRŲ CENTRAS
 VALSTYBĖS ĮMONĖ REGISTRŲ CENTRAS
 Laisvės g. 25-06, 90002 Vilnius, tel. (8 5) 2666362, e. p. info@registracentras.lt
 Duomenys kaupiami ir saugomi Juridinių asmenų registre, kodas 184102646

Klaipėdos rajono savivaldybės teritorijoje esančių magistralinių dujotiekių vietovės klasių teritorijų planas M 1:5000

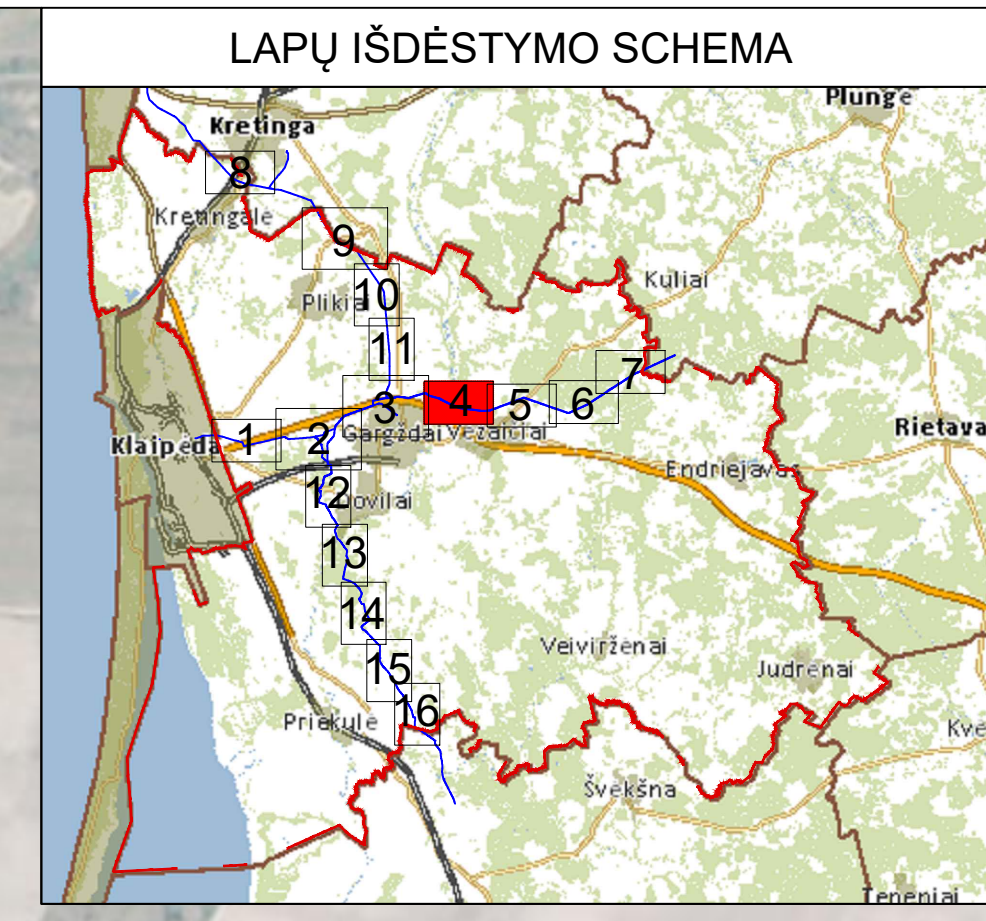

SUTARTINIAI ŽENKLAI	
	I vietovės klasės magistralinio dujotiekio vamzdynas
	III vietovės klasės magistralinio dujotiekio vamzdynas
	Magistralinių dujotiekių vietovės klasių teritorijos
	Gyvenamosios vietovės
	Žemės sklypo riba
	Laisva valstybinė žemė

Vadovaujantis LR specialiųjų žemės naudojimo sąlygų įstatymu Magistralinių dujotiekių vietovės klasės teritorija – aiškliai magistralinio dujotiekio vamzdymo trasos esanti žemės juosta, kurios ribos yra po 200 metrų į abi puses nuo vamzdymo ašies ir 200 metrų atstumu nuo kraštinių jo taškų. Plane rodomos bendros magistralinių dujotiekių vietovės klasių teritorijų ribos.

Planas parengtas 2022–08–25 VĮ Registro centro duomenimis
Planas parengtas ortofotografinio žemėlapiu pagrindu
GDRLT C Nacionalinė žemės tarnyba prie ŽŪM, 2018
GDRLT C Nacionalinė žemės tarnyba prie ŽŪM, 2020

		VALSTYBES ĮMONĖ REGISTRŲ CENTRAS	
Livo g. 25-101, 09320 Vilnius, tel. (8 5) 2688282, el. p. info@registrucentras.lt		Duomenys kaupiami ir saugomi Juridinių asmenų registre, kodas 12410246	
kvalifikacijos pažym. Nr. 2M-M-2296			
Pareigos	Parašas	Vardas ir pavardė	data
Grupės vadovas		Evaldas Lukša	2022-09-21
Matininkė		Lina Norvaišienė	2022-09-21

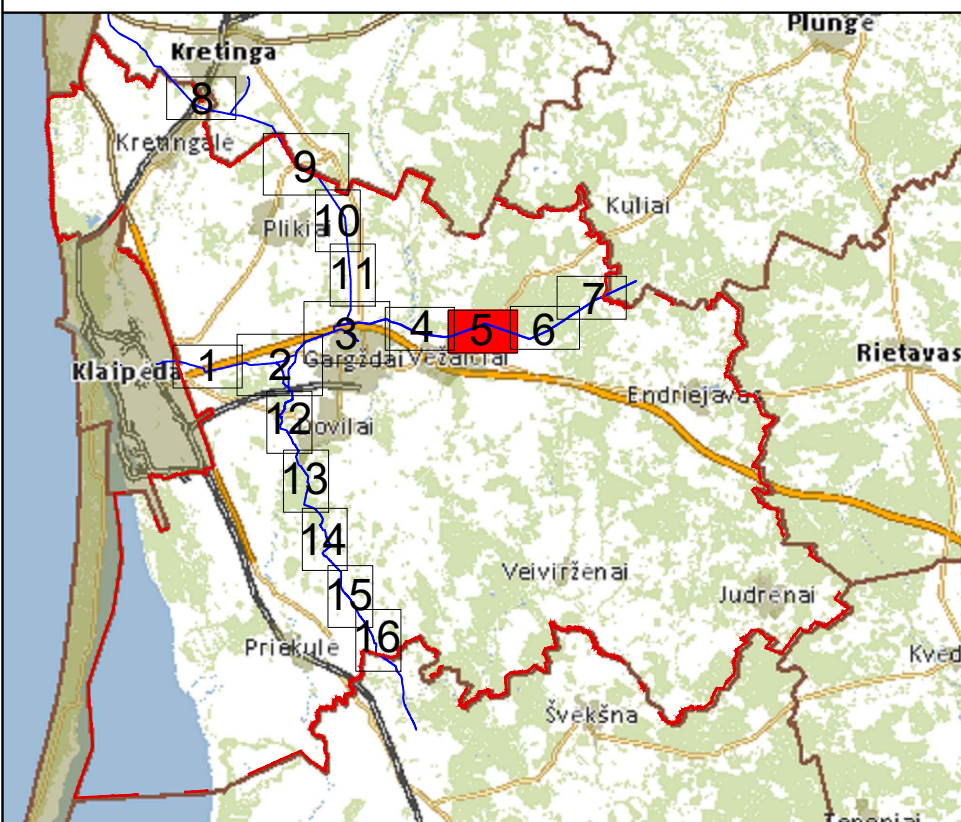

SUTARTINIAI ŽENKLAI

	I vietovės klasės magistralinio dujotiekio vamzdynas
	III vietovės klasės magistralinio dujotiekio vamzdynas
	Magistralinių dujotiekių vietovės klasių teritorijos
	Magistralinių dujotiekių aptėrimų ribos
	Gyvenamosios vietovės
	Žemės sklypo riba
	Laisva valstybinė žemė

Vadovaujantis LR specialiųjų žemės naudojimo sąlygų įstatymu
 Magistralinių dujotiekių vietovės klasės teritorija – aiškliai
 magistralinio dujotiekio vamzdžio trasos esanti žemės juosta,
 kurios ribos yra po 200 metrų į abi puses nuo vamzdžio
 ašies ir 200 metrų atstumu nuo kraštinių jo taškų.
 Plane rodomos bendros magistralinių dujotiekių vietovės
 klasių teritorijų ribos.

Planas parengtas 2022-08-25 VĮ Registro centro duomenimis
 Planas parengtas ortofotografinio žemėlapiu pagrindu
 GDRLT C Nacionalinė žemės tarnyba prie ŽŪM, 2018
 GDRLT C Nacionalinė žemės tarnyba prie ŽŪM, 2020

		VALSTYBES ĮMONĖ REGISTRŲ CENTRAS Livo g. 25-101, 09320 Vilnius, tel. (8 5) 2688282, el. p. info@registracentras.lt Duomenys kaupiami ir saugomi Juridinių asmenų registre, kodas 124110246	
kvalifikacijos pažym. Nr. 2M-M-2296			
Pareigos	Parašas	Vardas ir pavardė	data
Grupės vadovas		Evaldas Lukša	2022-09-21
Matininkė		Lina Norvaišienė	2022-09-21

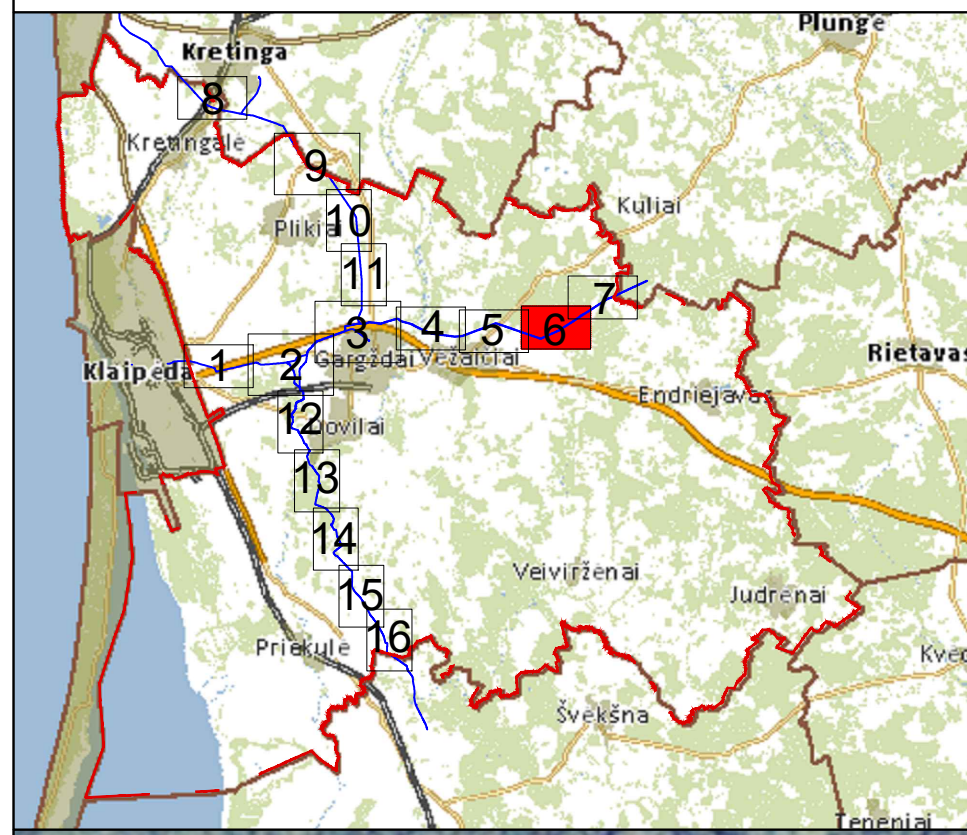

SUTARTINIAI ŽENKLAI	
	I vietovės klasės magistralinio dujotiekio vamzdynas
	Magistralinių dujotiekių vietovės klasių teritorijos
	Magistralinių dujotiekių aptvėrimų ribos
	Gyvenamosios vietovės
	Žemės sklypo riba
	Laisva valstybinė žemė

Vadovaujantis LR specialiųjų žemės naudojimo sąlygų įstatymu
 Magistralinių dujotiekių vietovės klasės teritorija – aišgiai
 magistralinio dujotiekio vamzdžio trasos esanti žemės juosta,
 kurios ribos yra po 200 metrų į abi puses nuo vamzdžio
 ašies ir 200 metrų atstumu nuo kraštinių jo taškų.
 Plane rodomos bendros magistralinių dujotiekių vietovės
 klasių teritorijų ribos.

Planas parengtas 2022–08–25 VĮ Registro centro duomenimis
 Planas parengtas ortofotografinio žemėlapiu pagrindu
 GDRLT C Nacionalinė žemės tarnyba prie ŽŪM, 2018
 GDRLT C Nacionalinė žemės tarnyba prie ŽŪM, 2020

		VALSTYBES ĮMONĖ REGISTRŲ CENTRAS Livo g. 25-101, 09320 Vilnius, tel. (8 5) 2688262, el. p. info@registrucentras.lt Duomenys kaupiami ir saugomi Juridinių asmenų registre, kodas 124110246	
kvalifikacijos pažym. Nr. 2M-M-2296			
Pareigos	Parašas	Vardas ir pavardė	data
Grupės vadovas		Evaldas Lukša	2022-09-21
Matininkė		Lina Norvaišienė	2022-09-21

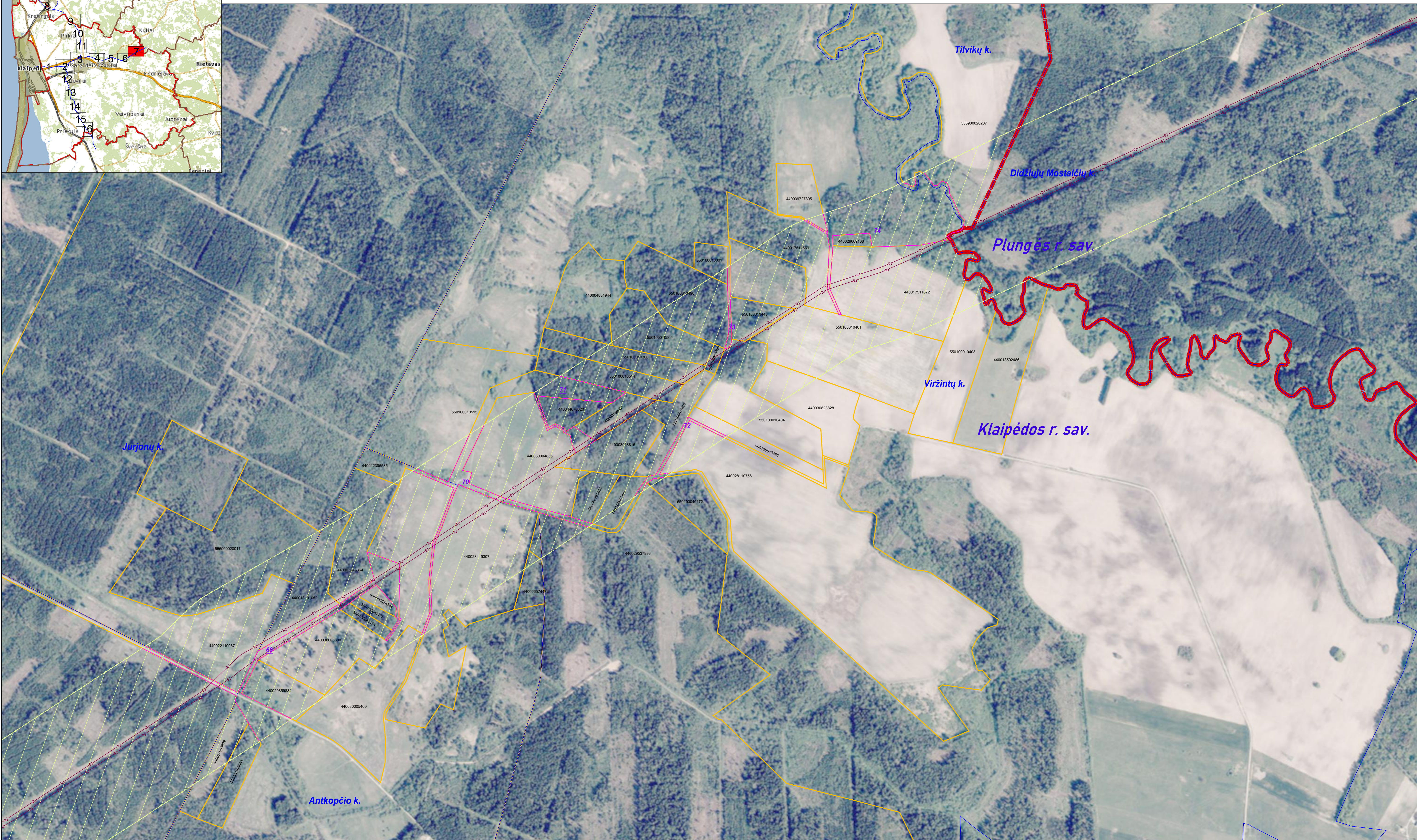
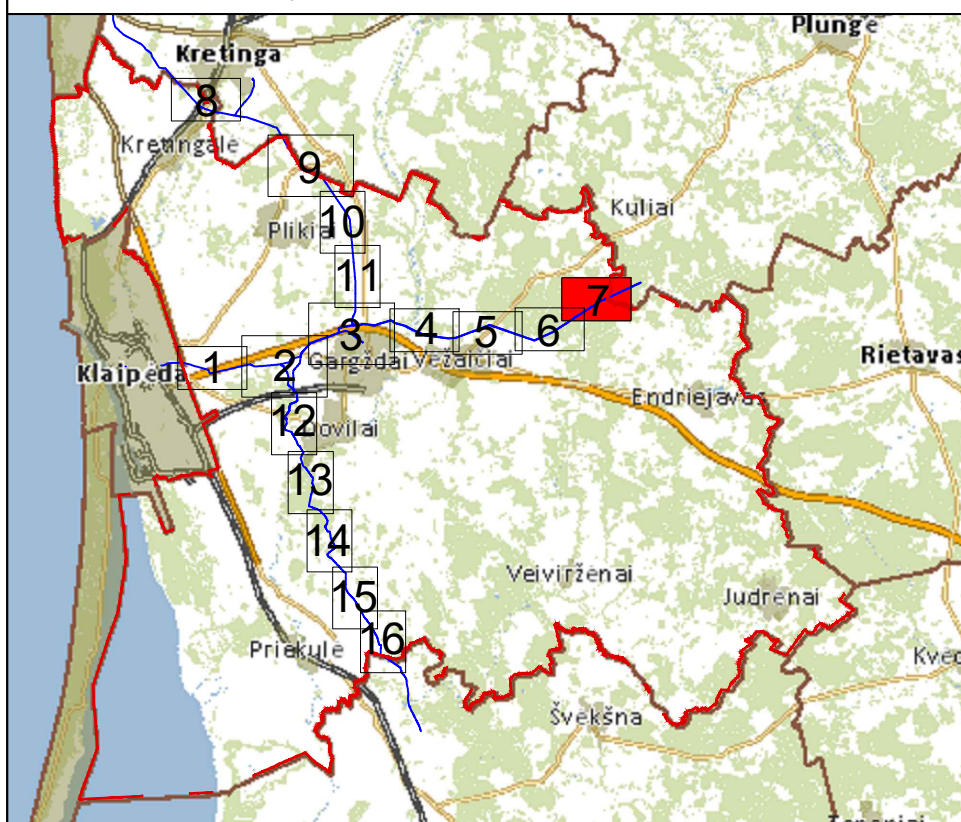

SUTARTINIAI ŽENKLAI	
	I vietovės klasės magistralinio dujotiekio vamzdynas
	Magistralinių dujotiekių vietovės klasių teritorijos
	Savivaldybės teritorijos riba
	Gyvenamosios vietovės
	Žemės sklypo riba
	Laisva valstybinė žemė

Vadovaujantis LR specialiųjų žemės naudojimo sąlygų įstatymu Magistralinių dujotiekių vietovės klasės teritorija – aiškliai magistralinio dujotiekio vamzdyno trasos esanti žemės juosta, kurios ribos yra po 200 metrų į abi puses nuo vamzdyno ašies ir 200 metrų atstumu nuo kraštinių jo taškų. Plane rodomos bendros magistralinių dujotiekių vietovės klasių teritorijų ribos.

Planas parengtas 2022-08-25 VĮ Registro centro duomenimis
 Planas parengtas ortofotografinio žemėlapiu pagrindu
 GDRLT C Nacionalinė žemės tarnyba prie ŽŪM, 2018
 GDRLT C Nacionalinė žemės tarnyba prie ŽŪM, 2020

		VALSTYBĖS ĮMONĖ REGISTRŲ CENTRAS Livo g. 25-101, 09320 Vilnius, tel. (8 5) 2686262, el. p. info@registrucentras.lt Duomenys kaupiami ir saugomi Juridinių asmenų registre, kodas 124110246	
kvalifikacijos pažym. Nr. 2M-M-2296			
Pareigos	Parašas	Vardas ir pavardė	data
Grupės vadovas		Evaldas Lukša	2022-09-21
Matininkė		Lina Norvaišienė	2022-09-21

Klaipėdos rajono savivaldybės teritorijoje esančių magistralinių dujotiekių vietovės klasių teritorijų planas M 1:5000



Vadovaujantis LR specialiųjų žemės naudojimo sąlygų įstatymu Magistralinių dujotiekių vietovės klasės teritorija – atšilgai magistralinio dujotiekio vamzdžio trasos esanti žemės juosta, kurios ribos yra po 200 metrų į abi puses nuo vamzdžio ašies ir 200 metrų atstumu nuo kraštinių jo taškų. Plane rodomos bendros magistralinių dujotiekių vietovės klasių teritorijų ribos.

Planas parengtas 2022–08–25 VĮ Registro centro duomenimis
 Planas parengtas ortofotografinio žemėlapiu pagrindu
 GDRLT C Nacionalinė žemės tarnyba prie ŽŪM, 2016
 GDRLT C Nacionalinė žemės tarnyba prie ŽŪM, 2020

LAPŲ IŠDĖSTYMO SCHEMA

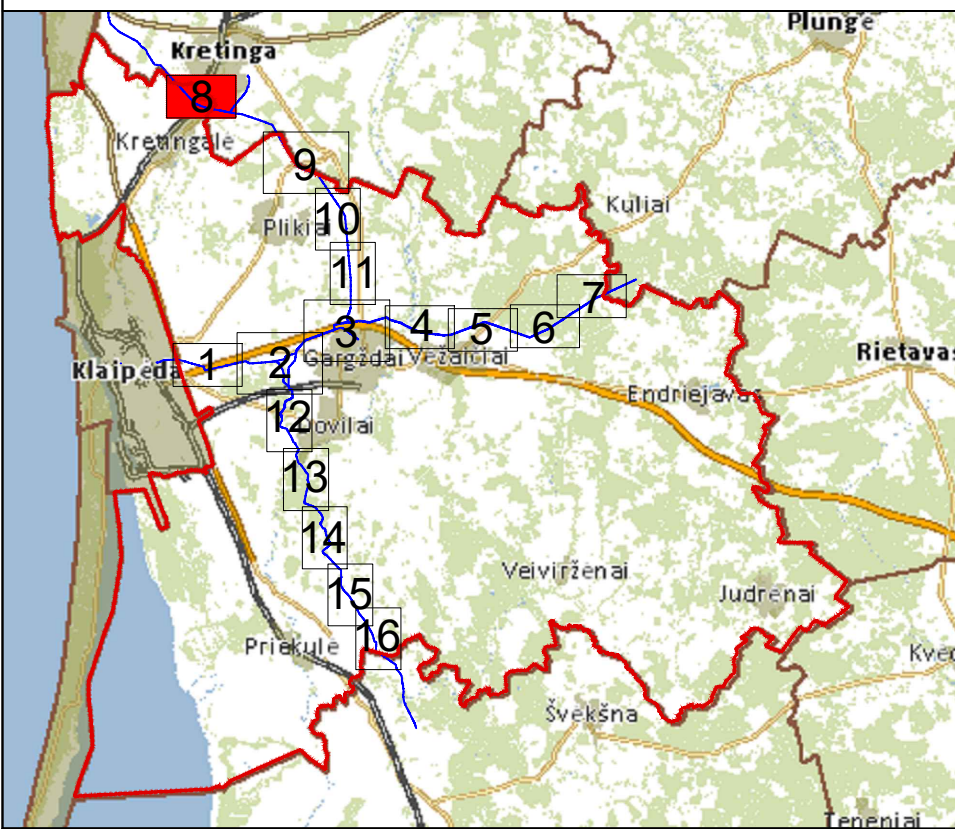

SUTARTINIAI ŽENKLAI

	I vietovės klasės magistralinio dujotiekio vamzdynas
	Magistralinių dujotiekių vietovės klasių teritorijos
	Savivaldybės teritorijos riba
	Gyvenamosios vietovės
	Žemės sklypo riba
	Laisva valstybinė žemė

VALSTYBES ĮMONĖ REGISTRŪ CENTRAS Livo g. 25-101, 09320 Vilnius, tel. (8 5) 2686262, el. p. info@registrucentras.lt Duomenys kaupiami ir saugomi Juridinių asmenų registre, kodas 124110246			
kvalifikacijos pažym. Nr. 2M-M-2296			
Pareigos	Parašas	Vardas ir pavardė	data
Grupės vadovas	Evaldas Lukša	Lina Norvaišienė	2022-09-21
Matininkė			2022-09-21



Vadovaujantis LR specialiųjų šėmės naudojimo sąlygų įstatymu Magistralinių dujotiekių vietovės klasių teritorija – aiškiai magistralinio dujotiekių vamzdžio trasose esanti šėmės juosta, kurios ribos yra po 200 metrų į abi puses nuo vamzdžio ašies ir 500 metrų statumu nuo kraštinių jo taškų. Planas rodo šėmės bendrą magistralinių dujotiekių vietovės klasių teritorijų ribas.

Planas parengtas 2022-08-25 VĮ Registro centro duomenimis
Planas parengtas ortofotografinio žemėlapiu pagrindu
GDRLT C Nacionalinė šėmės taršyba prie ŽEM, 2018
GDRLT C Nacionalinė šėmės taršyba prie ŽEM, 2020

LAPŲ IŠDĖSTYMO SCHEMA

SUTARTINIAI ŽENKLAI

- I vietovės klasių magistralinio dujotiekių vamzdžius
- Magistralinių dujotiekių vietovės klasių teritorijos
- Savivaldybės teritorijos riba
- Gyvenamosios vietovės
- Žemės sklypo riba
- 01 Laisva valstybinė žemė

Klaipėdos rajono savivaldybės teritorijoje esančių magistralinių dujotiekių vietovės klasių teritorijų planas M 1:5000

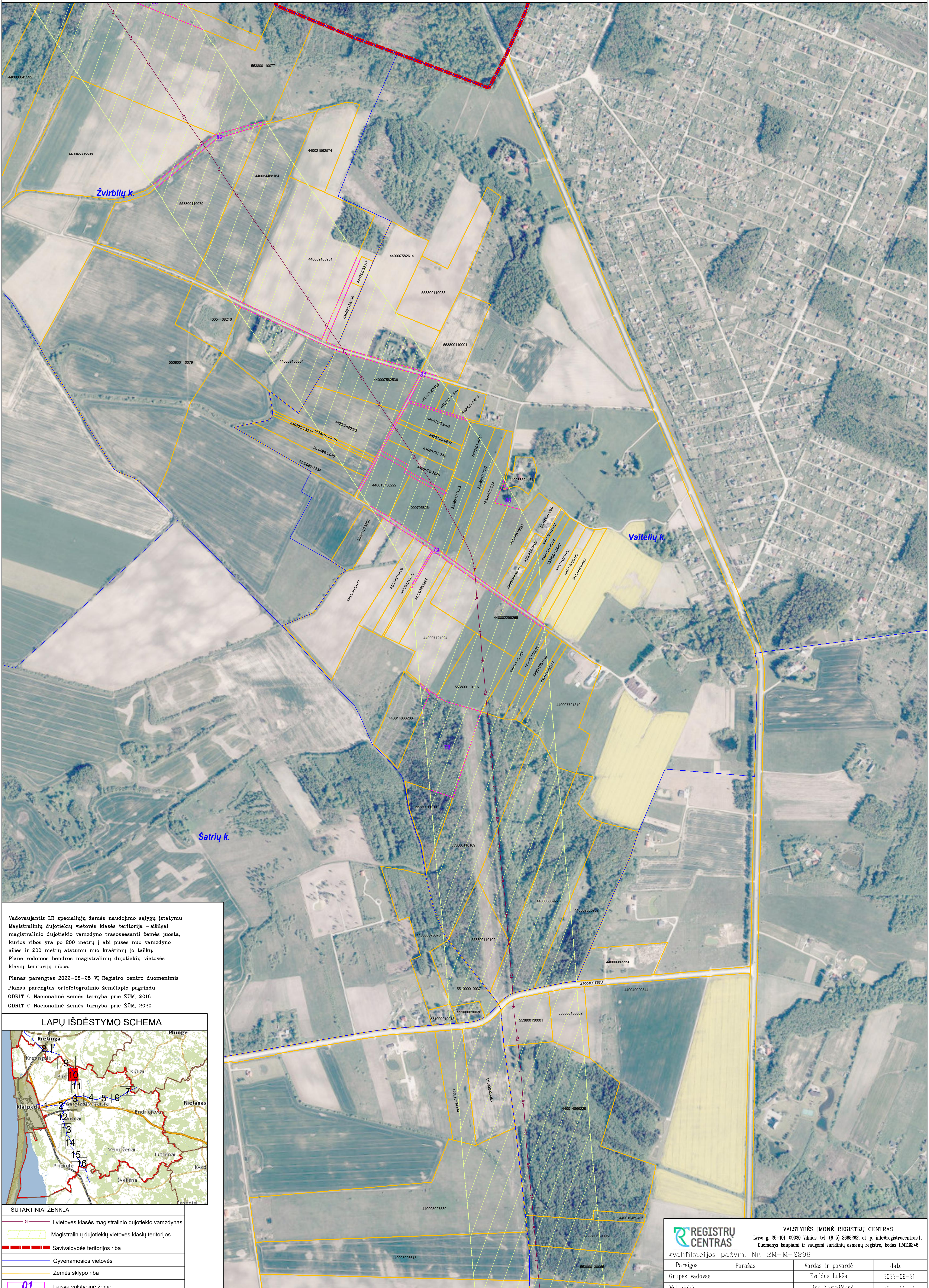

Vadovaujantis LR specialiųjų žemės naudojimo sąlygų įstatymu Magistralinių dujotiekių vietovės klasės teritorija – aišliai magistralinio dujotiekio vamzdžio trasos esanti žemės juosta, kurios ribos yra po 200 metrų į abi puses nuo vamzdžio ašies ir 200 metrų atstumu nuo kraštinių jo taškų. Plane rodomos bendros magistralinių dujotiekių vietovės klasių teritorijų ribos.

Planas parengtas 2022–08–25 VĮ Registro centro duomenimis
 Planas parengtas ortofotografinio žemėlapiu pagrindu
 GDRLT C Nacionalinė žemės tarnyba prie ŽŪM, 2018
 GDRLT C Nacionalinė žemės tarnyba prie ŽŪM, 2020

LAPŲ IŠDĖSTYMO SCHEMA

SUTARTINIAI ŽENKLAI

	I vietovės klasės magistralinio dujotiekio vamzdynas
	Magistralinių dujotiekių vietovės klasių teritorijos
	Savivaldybės teritorijos riba
	Gyvenamosios vietovės
	Žemės sklypo riba
	Laisva valstybinė žemė

REGISTRŲ CENTRAS
 VALSTYBĖS ĮMONE REGISTRŲ CENTRAS
 Livo g. 25–101, 09320 Vilnius, tel. (8 5) 2688262, el. p. info@registrucentras.lt
 Duomenys kaupiami ir saugomi Juridinių asmenų registre, kodas 124110246

kvalifikacijos pažym. Nr. ŽM–M–2296

Pareigos	Parašas	Vardas ir pavardė	data
Grupės vadovas		Evaldas Lukša	2022–09–21
Matininkė		Lina Norvaišienė	2022–09–21

Klaipėdos rajono savivaldybės teritorijoje esančių magistralinių dujotiekių vietovės klasių teritorijų planas M 1:5000



Vadovaujantis LR specialiųjų žemės naudojimo sąlygų įstatymu Magistralinių dujotiekių vietovės klasės teritorija – aiškliai magistralinio dujotiekio vamzdžio trasos esanti žemės juosta, kurios ribos yra po 200 metrų į abi puses nuo vamzdžio ašies ir 200 metrų atstumu nuo kraštinių jo taškų. Plane rodomos bendros magistralinių dujotiekių vietovės klasių teritorijų ribos.

Planas parengtas 2022-08-25 VĮ Registro centro duomenimis
 Planas parengtas ortofotografinio žemėlapiu pagrindu
 GDRLT C Nacionalinė žemės tarnyba prie ŽŪM, 2018
 GDRLT C Nacionalinė žemės tarnyba prie ŽŪM, 2020

LAPŲ IŠDĖSTYMO SCHEMA

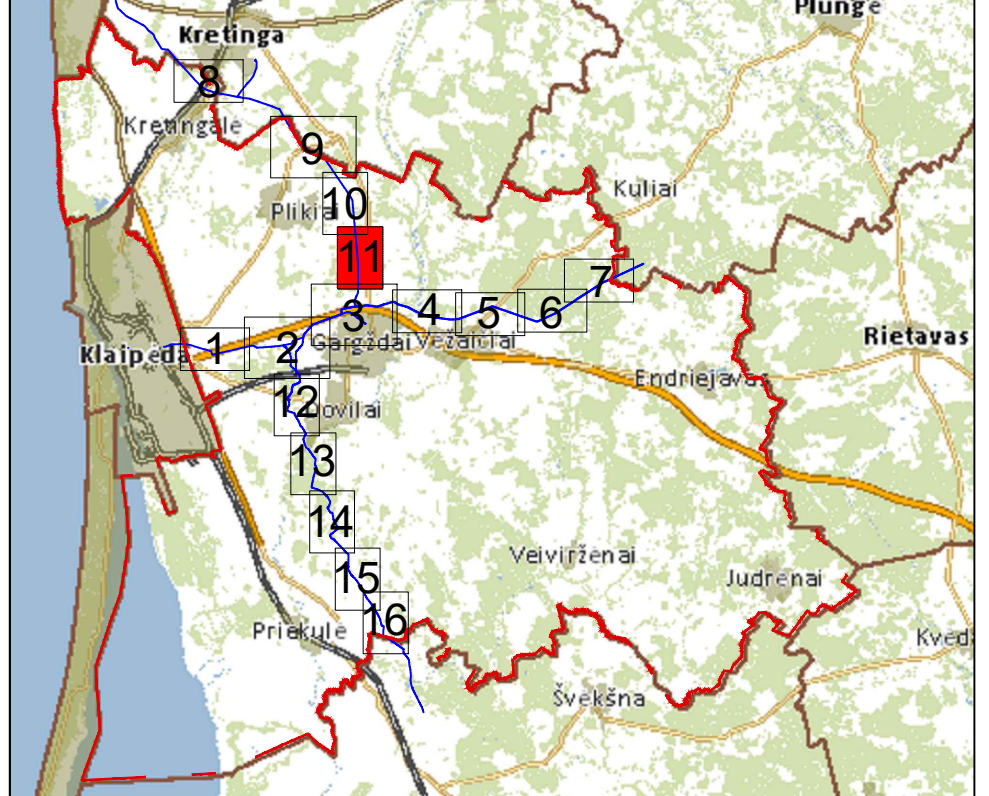

SUTARTINIAI ŽENKLAI

	I vietovės klasės magistralinio dujotiekio vamzdynas
	Magistralinių dujotiekių vietovės klasių teritorijos
	Gyvenamosios vietovės
	Žemės sklypo riba
	Laisva valstybinė žemė



REGISTRŲ CENTRAS VALSTYBĖS ĮMONĖ REGISTRŲ CENTRAS
 Livo g. 25-101, 09320 Vilnius, tel. (8 5) 2688202, el. p. info@registrucentras.lt
 Duomenys kaupiami ir saugomi Juridinių asmenų registre, kodas 124110246
 kvalifikacijos pažym. Nr. 2M-M-2296

Pareigos	Parašas	Vardas ir pavardė	data
Grupės vadovas		Evaldas Lukša	2022-09-21
Matininkė		Lina Norvaišienė	2022-09-21

Klaipėdos rajono savivaldybės teritorijoje esančių magistralinių dujotiekių vietovės klasių teritorijų planas M 1:5000

LAPŲ IŠDĖSTYMO SCHEMA

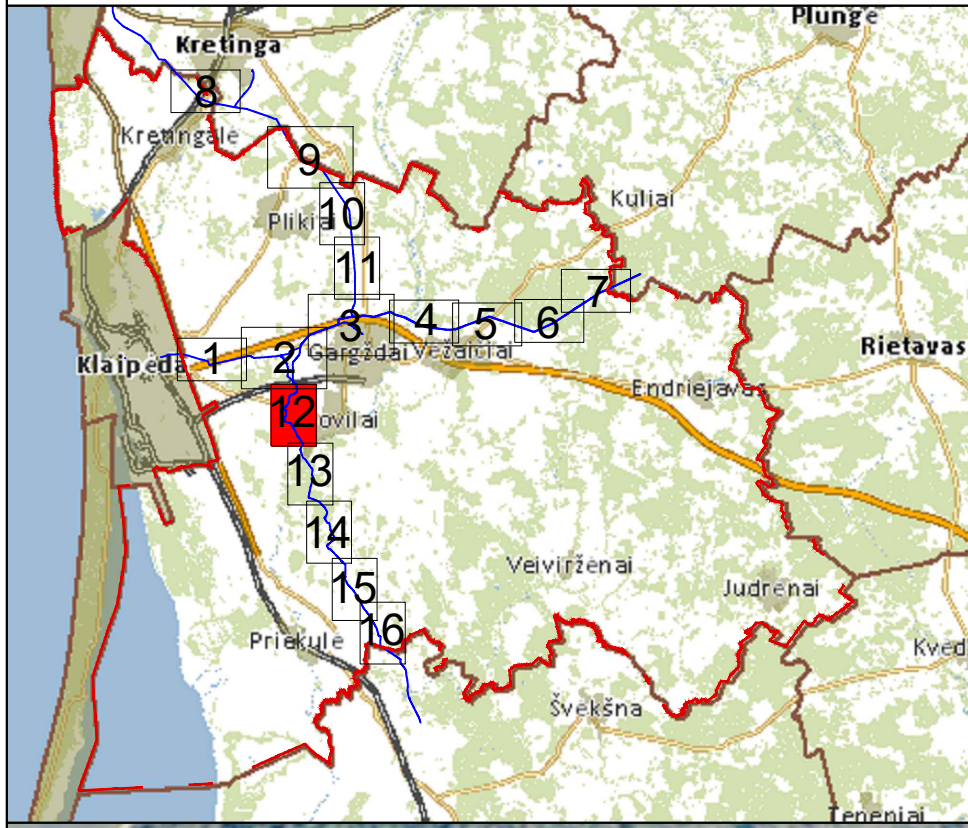

Vadovaujantis LR specialiųjų žemės naudojimo sąlygų įstatymu Magistralinių dujotiekių vietovės klasių teritorija – aiškliai magistralinio dujotiekio vamzdžio trasos esanti žemės juosta, kurios ribos yra po 200 metrų į abi puses nuo vamzdžio ašies ir 200 metrų atstumu nuo kraštinių jo taškų. Plane rodomos bendros magistralinių dujotiekių vietovės klasių teritorijų ribos.

Planas parengtas 2022–08–25 VI Registro centro duomenimis
 Planas parengtas ortofotografinio žemėlapiu pagrindu
 GDRLT C Nacionalinė žemės tarnyba prie ŽDM, 2018
 GDRLT C Nacionalinė žemės tarnyba prie ŽDM, 2020

SUTARTINIAI ŽENKLAI	
	III vietovės klasių magistralinio dujotiekio vamzdynas
	Magistralinių dujotiekių vietovės klasių teritorijos
	Dujų skirstymo stotis
	Magistralinių dujotiekių aptvėrimų ribos
	Gyvenamosios vietovės
	Žemės sklypo riba
	Laisva valstybinė žemė

83	44001227536	253
84	44001227537	254
85	44001227538	255
86	44001227539	256
87	44001227540	257
88	44001227541	258
89	44001227542	259
90	44001227543	260
91	44001227544	261
92	44001227545	262
93	44001227546	263
94	44001227547	264
95	44001227548	265
96	44001227549	266
97	44001227550	267
98	44001227551	268
99	44001227552	269
100	44001227553	270
101	44001227554	271
102	44001227555	272
103	44001227556	273
104	44001227557	274
105	44001227558	275
106	44001227559	276
107	44001227560	277
108	44001227561	278
109	44001227562	279
110	44001227563	280
111	44001227564	281
112	44001227565	282
113	44001227566	283
114	44001227567	284
115	44001227568	285
116	44001227569	286
117	44001227570	287
118	44001227571	288
119	44001227572	289
120	44001227573	290
121	44001227574	291
122	44001227575	292
123	44001227576	293
124	44001227577	294
125	44001227578	295
126	44001227579	296
127	44001227580	297
128	44001227581	298
129	44001227582	299
130	44001227583	300

REGISTRŲ CENTRAS VALSTYBĖS ĮMONĖ REGISTRŲ CENTRAS
 Livo g. 25-101, 09320 Vilnius, tel. (8 5) 2688282, el. p. info@registrucentras.lt
 Duomenys kaupiami ir saugomi Juridinių asmenų registre, kodas 12410246
 kvalifikacijos pažym. Nr. 2M-M-2296

Pareigos	Parašas	Vardas ir pavardė	data
Grupės vadovas		Evaldas Lukša	2022-09-21
Matininkė		Lina Norvaišienė	2022-09-21

Klaipėdos rajono savivaldybės teritorijoje esančių magistralinių dujotiekių vietovės klasių teritorijų planas M 1:5000



Vadovaujantis LR specialiųjų žemės naudojimo sąlygų įstatymu
 Magistralinių dujotiekių vietovės klasės teritorija – aiškiai
 magistralinio dujotiekio vamzdžio trasose esanti žemė juosta,
 kurios ribos yra po 200 metrų į abi puses nuo vamzdžio
 ašies ir 200 metrų atstumu nuo kraštinių jo taškų.
 Plane rodomos bendros magistralinių dujotiekių vietovės
 klasių teritorijų ribos.
 Planas parengtas 2022–08–25 VĮ Registro centro duomenimis
 Planas parengtas ortofotografinio žemėlapiu pagrindu
 GDRLT C Nacionalinė žemės tarnyba prie ŽŪM, 2018
 GDRLT C Nacionalinė žemės tarnyba prie ŽŪM, 2020

LAPŲ IŠDĖSTYMO SCHEMA

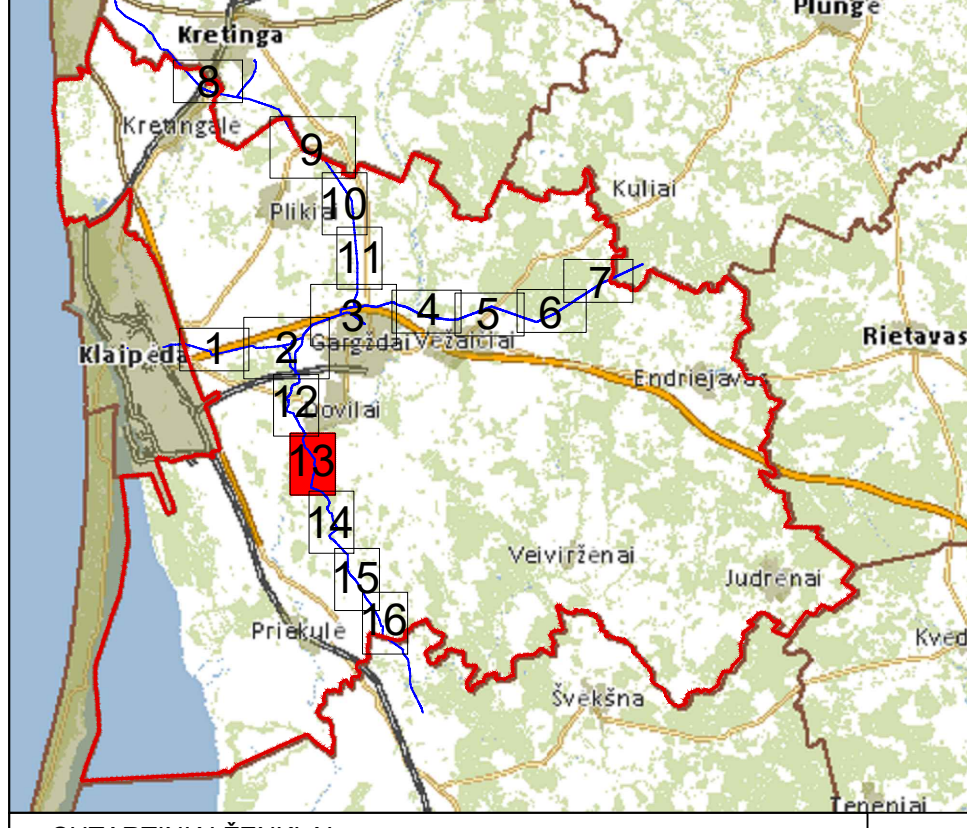

SUTARTINIAI ŽENKLAI	
	III vietovės klasės magistralinio dujotiekio vamzdynas
	Magistralinių dujotiekių vietovės klasių teritorijos
	Gyvenamosios vietovės
	Žemės sklypo riba
	Laisva valstybinė žemė

REGISTRŲ CENTRAS
 VALSTYBĖS ĮMONĖ REGISTRŲ CENTRAS
 Livo g. 25-101, 09320 Vilnius, tel. (8 5) 2688262, el. p. info@registrucentras.lt
 Duomenys kaupiami ir saugomi Juridinių asmenų registre, kodas 124110246
 kvalifikacijos pažym. Nr. ŽM-M-2296

Pareigos	Parašas	Vardas ir pavardė	data
Grupės vadovas		Eivaldas Lukša	2022-09-21
Matininkė		Lina Norvaišienė	2022-09-21

Klaipėdos rajono savivaldybės teritorijoje esančių magistralinių dujotiekių vietovės klasių teritorijų planas M 1:5000

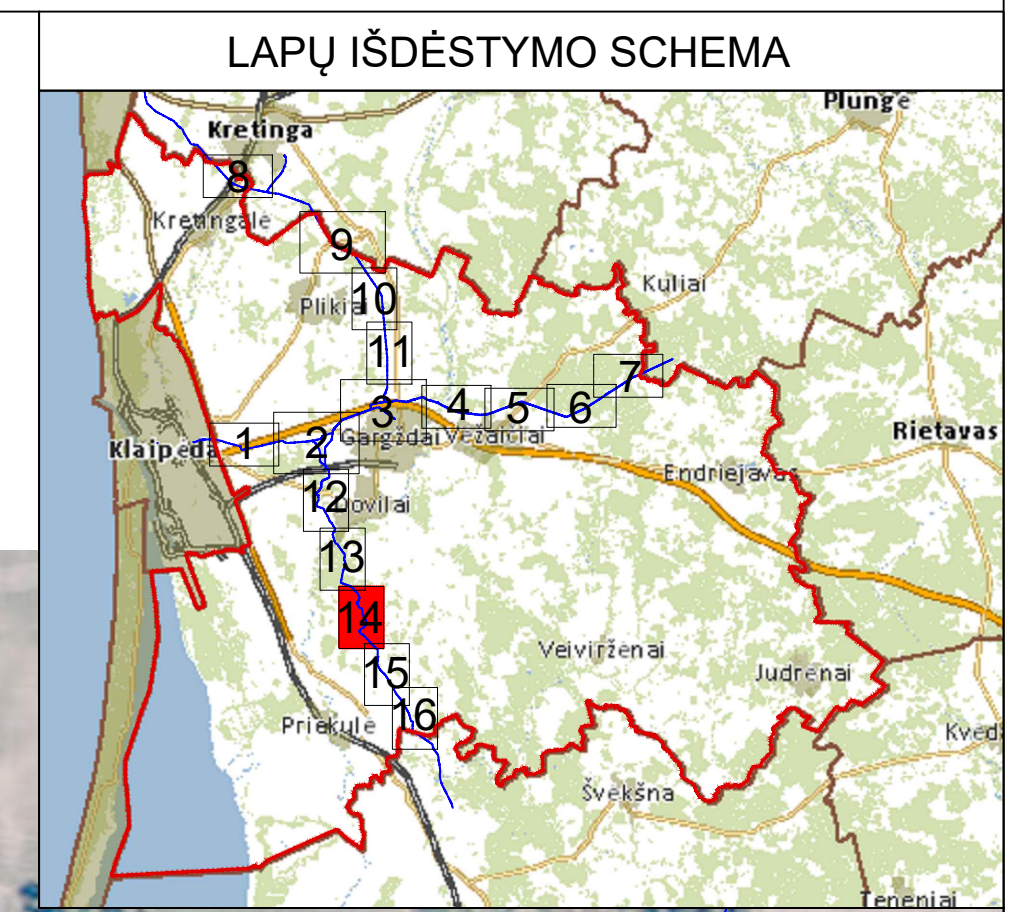

Vadovaujantis LR specialiųjų žemės naudojimo sąlygų įstatymu Magistralinių dujotiekių vietovės klasių teritorija – aiškliai magistralinio dujotiekių vamzdžio trasos esanti žemės juosta, kurios ribos yra po 200 metrų į abi puses nuo vamzdžio ašies ir 200 metrų atstumu nuo kraštinių jo taškų. Plane rodomos bendros magistralinių dujotiekių vietovės klasių teritorijų ribos. Planas parengtas 2022–08–25 VJ Registro centro duomenimis. Planas parengtas ortofotografinio žemėlapiu pagrindu GDRLT C Nacionalinė žemės tarnyba prie ŽŪM, 2018 GDRLT C Nacionalinė žemės tarnyba prie ŽŪM, 2020

SUTARTINIAI ŽENKLAI	
	III vietovės klasės magistralinio dujotiekių vamzdynas
	Magistralinių dujotiekių vietovės klasių teritorijos
	Gyvenamosios vietovės
	Žemės sklypo riba
	Laisva valstybinė žemė

REGISTRŲ CENTRAS VALSTYBES ĮMONĖ REGISTRŲ CENTRAS
 Livo g. 25-101, 09320 Vilnius, tel. (8 5) 2688262, el. p. info@registrucentras.lt
 Duomenys kaupiami ir saugomi Juridinių asmenų registre, kodas 12410246
 kvalifikacijos pažym. Nr. 2M-M-2296

Pareigos	Parašas	Vardas ir pavardė	data
Grupės vadovas		Evaldas Lukša	2022-09-21
Matininkė		Lina Norvaišienė	2022-09-21

Klaipėdos rajono savivaldybės teritorijoje esančių magistralinių dujotiekių vietovės klasių teritorijų planas M 1:5000

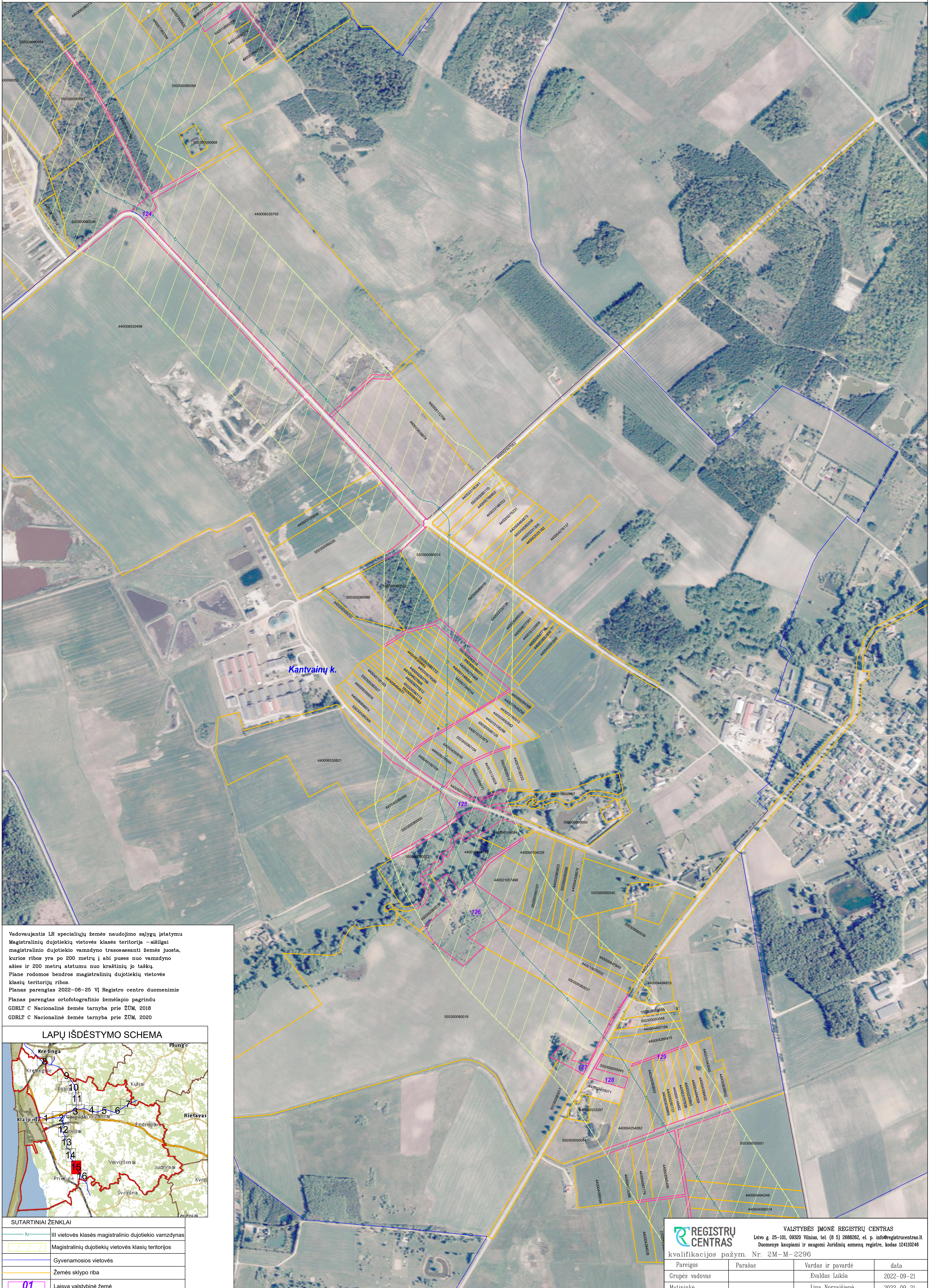

Vadovaujantis LR specialiųjų žemės naudojimo sąlygų įstatymu Magistralinių dujotiekių vietovės klasės teritorija – aišliai magistralinio dujotiekio vamzdžio trasose esanti žemės juosta, kurios ribos yra po 200 metrų ir abi puses nuo vamzdžio ašies ir 200 metrų atstumu nuo kraštinių jo taškų. Plane rodomos bendros magistralinių dujotiekių vietovės klasių teritorijų ribos. Planas parengtas 2022–08–25 VI Registro centro duomenimis Planas parengtas ortofotografinio žemėlapiu pagrindu GDRLT C Nacionalinė žemės tarnyba prie ŽDM, 2018 GDRLT C Nacionalinė žemės tarnyba prie ŽDM, 2020

LAPŲ IŠDĖSTYMO SCHEMA

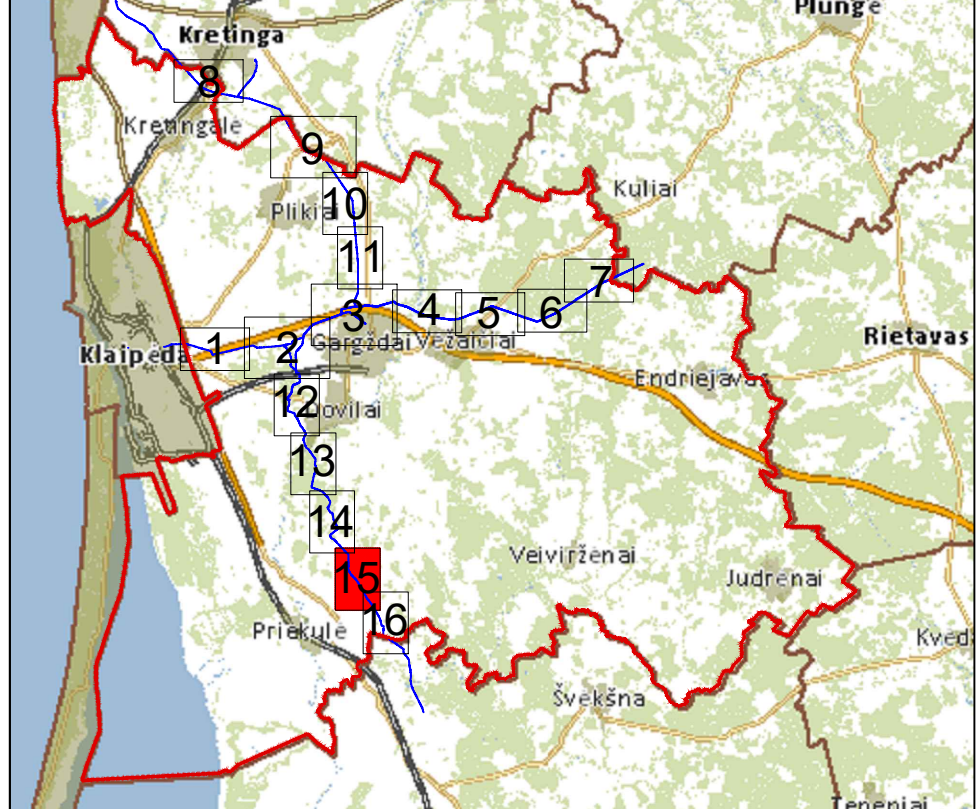

SUTARTINIAI ŽENKLAI	
	III vietovės klasės magistralinio dujotiekio vamzdžio
	Magistralinių dujotiekių vietovės klasių teritorijos
	Gyvenamosios vietovės
	Žemės sklypo riba
	Laisva valstybinė žemė

		VALSTYBĖS ĮMONĖ REGISTRŲ CENTRAS	
		Livo g. 25-101, 09320 Vilnius, tel. (8 5) 2688262, el. p. info@registrucentras.lt	
		Duomenys kaupiami ir saugomi Juridinių asmenų registre, kodas 12410246	
kvalifikacijos pažym. Nr. 2M-M-2296			
Pareigos	Parašas	Vardas ir pavardė	data
Grupės vadovas	Evaldas Lukša	Lina Norvaišienė	2022-09-21
Matininkė			2022-09-21

Klaipėdos rajono savivaldybės teritorijoje esančių magistralinių dujotiekių vietovės klasių teritorijų planas M 1:5000

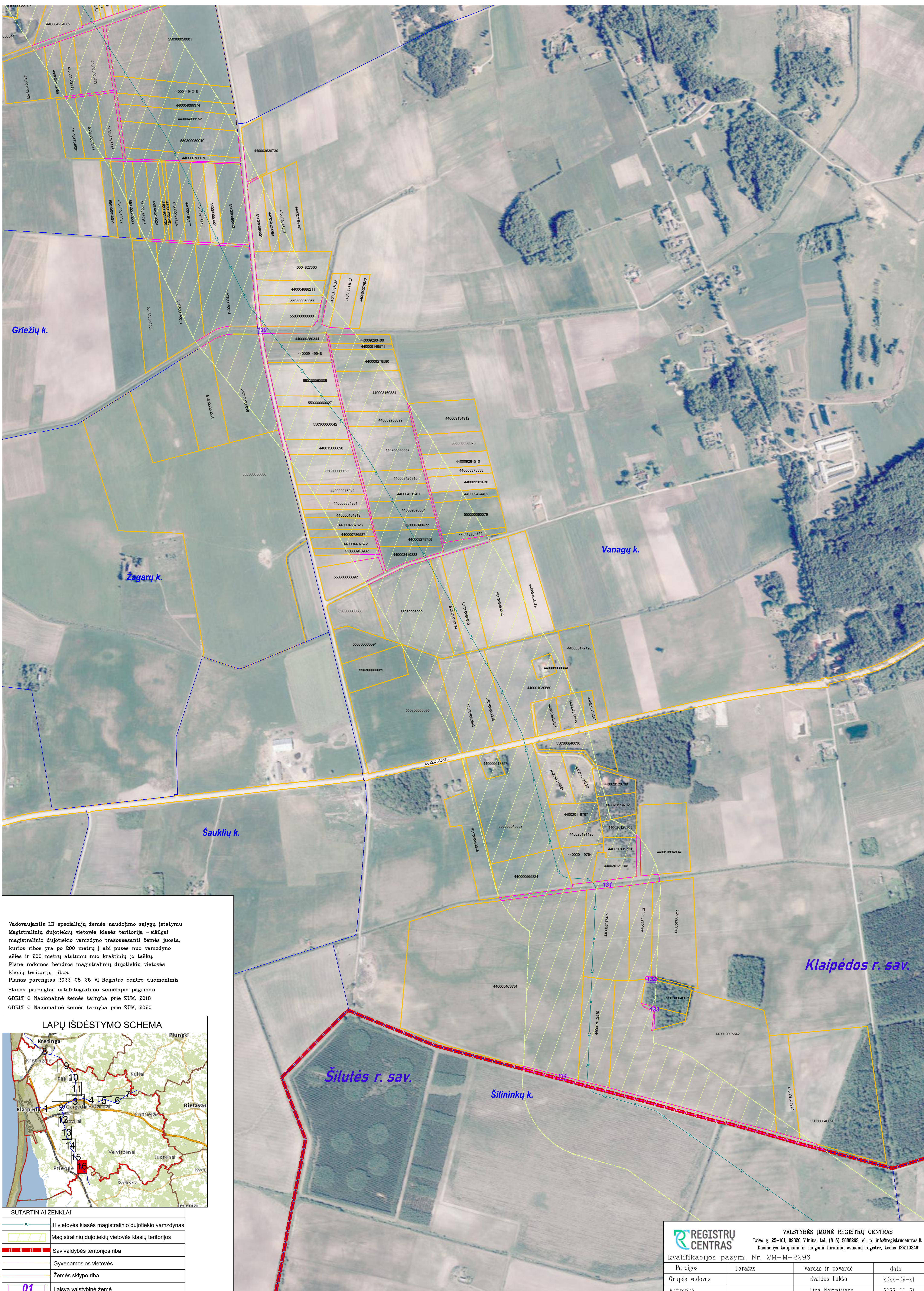

Vadovaujantis LR specialiųjų žemės naudojimo sąlygų įstatymu Magistralinių dujotiekių vietovės klasės teritorija – aišliai magistralinio dujotiekio vamzdžio trasos esanti žemės juosta, kurios ribos yra po 200 metrų į abi puses nuo vamzdžio ašies ir 200 metrų atstumu nuo kraštinių jo taškų. Plane rodomos bendros magistralinių dujotiekių vietovės klasių teritorijų ribos. Planas parengtas 2022–08–25 VĮ Registro centro duomenimis. Planas parengtas ortofotografinio žemėlapiu pagrindu GDRLT C Nacionalinė žemės tarnyba prie ŽŪM, 2018 GDRLT C Nacionalinė žemės tarnyba prie ŽŪM, 2020

LAPŲ IŠDĖSTYMO SCHEMA

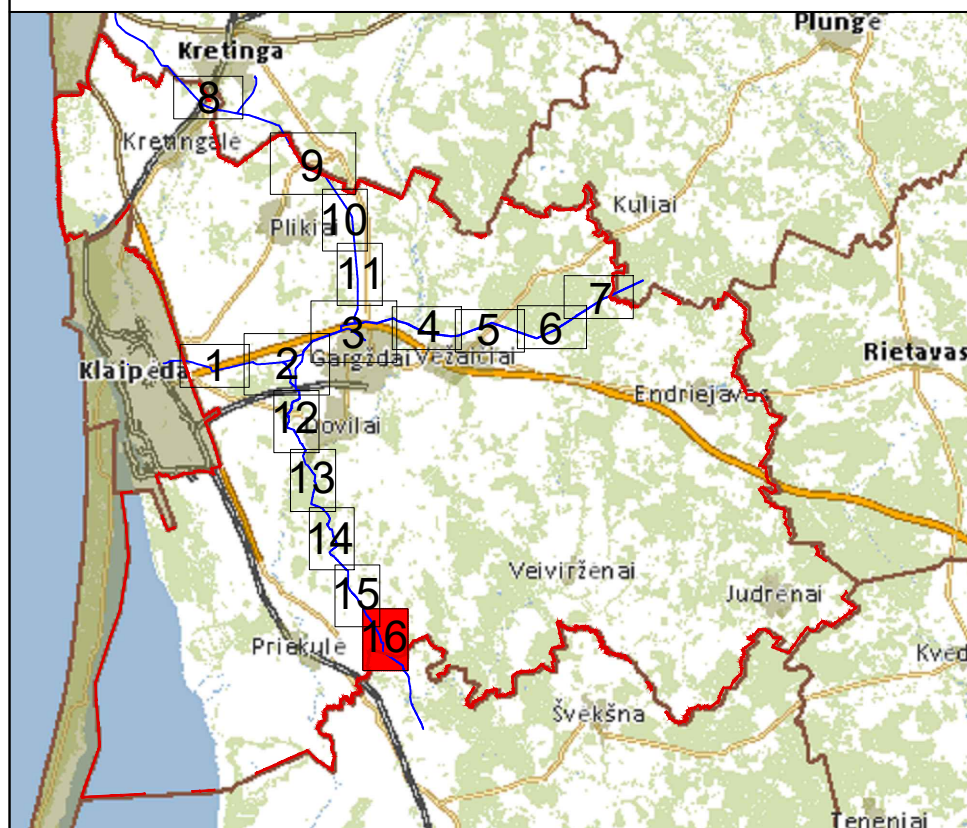

SUTARTINIAI ŽENKLAI	
	III vietovės klasės magistralinio dujotiekio vamzdynas
	Magistralinių dujotiekių vietovės klasių teritorijos
	Savivaldybės teritorijos riba
	Gyvenamosios vietovės
	Žemės sklypo riba
	Laisva valstybinė žemė

REGISTRŲ CENTRAS
 VALSTYBĖS ĮMONĖ REGISTRŲ CENTRAS
 Livo g. 25-101, 09320 Vilnius, tel. (8 5) 2688262, el. p. info@registrucentras.lt
 Duomenys kaupiami ir saugomi Juridinių asmenų registre, kodas 124110246
 kvalifikacijos pažym. Nr. 2M-M-2296

Pareigos	Parašas	Vardas ir pavardė	data
Grupės vadovas		Evaldas Lukša	2022-09-21
Matininkė		Lina Norvaišienė	2022-09-21

Priedas 1. Žemės sklypų, patenkančių į magistralinių dujotiekių vietovės klasių teritorijas, sąrašas

Sklypo dalies Nr.	Sklypo kadastro Nr.	Sklypo unikalus Nr.	Adresas
1	5545/7001:0001	4400-4039-6300	Klaipėdos r. sav. Teritorija
2	5530/7001:0006	4400-2271-7575	Klaipėdos r. sav. Teritorija
3	5503/7001:0005	4400-5208-5635	Klaipėdos r. sav. Teritorija
4	5510/7001:0001	4400-2068-2557	Klaipėdos r. sav. Teritorija
5	5568/7001:0010	4400-4197-1842	Klaipėdos r. sav. Teritorija
6	5568/7001:0011	4400-4259-5180	Klaipėdos r. sav. Teritorija
7	5538/7001:0005	4400-4002-0344	Klaipėdos r. sav. Teritorija
8	5503/7001:0008	4400-5234-7052	Klaipėdos r. sav. Teritorija
9	5544/7001:0005	4400-2141-1623	Klaipėdos r. sav. Teritorija
10	5510/7001:0006	4400-4001-3950	Klaipėdos r. sav. Teritorija
11	5559/7001:0003	4400-4441-6446	Klaipėdos r. sav. Teritorija
12	5538/7001:0001	4400-2068-6379	Klaipėdos r. sav. Teritorija
13	5510/7001:0005	4400-2593-1259	Klaipėdos r. sav. Teritorija
14	5544/7001:0003	4400-2019-0249	Klaipėdos r. sav. Teritorija
15	5510/7001:0003	4400-2374-6072	Klaipėdos r. sav. Teritorija
16	5568/7001:0012	4400-4438-3600	Klaipėdos r. sav. Teritorija
17	5530/7001:0004	4400-2068-4551	Klaipėdos r. sav. Teritorija
18	5523/7001:0005	4400-2271-7586	Klaipėdos r. sav. Teritorija
19	5568/7001:0013	4400-4441-8240	Klaipėdos r. sav. Teritorija
20	5538/7001:0003	4400-3206-5755	Klaipėdos r. sav. Teritorija
21	5503/7001:0004	4400-4200-9270	Klaipėdos r. sav. Agluonėnų k.
22	5501/0004:0526	4400-0700-3809	Klaipėdos r. sav. Antkopčio k.
23	5501/0004:0154	5501-0004-0154	Klaipėdos r. sav. Antkopčio k.
24	5501/0004:0606	4400-1810-1052	Klaipėdos r. sav. Antkopčio k.
25	5501/0004:0517	4400-0610-8083	Klaipėdos r. sav. Antkopčio k.
26	5501/0004:0634	4400-2085-9834	Klaipėdos r. sav. Antkopčio k.
27	5501/0004:0129	4400-0324-6364	Klaipėdos r. sav. Antkopčio k.
28	5501/0004:0120	4400-2841-9307	Klaipėdos r. sav. Antkopčio k.
29	5501/0004:0523	4400-0657-4472	Klaipėdos r. sav. Antkopčio k.
30	5501/0004:0175	5501-0004-0175	Klaipėdos r. sav. Antkopčio k.
31	5501/0004:0218	4400-3000-5400	Klaipėdos r. sav. Antkopčio k.
32	5501/0004:0268	4400-3000-5600	Klaipėdos r. sav. Antkopčio k.
33	5501/0004:0239	4400-4239-5535	Klaipėdos r. sav. Antkopčio k.
34	5501/0004:0524	4400-0657-4544	Klaipėdos r. sav. Antkopčio k.
35	5544/0003:0004	5544-0003-0004	Klaipėdos r. sav. Birbinčių k.
36	5544/0003:0544	4400-1481-7655	Klaipėdos r. sav. Birbinčių k.
37	5544/0003:0370	4400-0552-4174	Klaipėdos r. sav. Birbinčių k.
38	5544/0003:0343	5544-0003-0343	Klaipėdos r. sav. Birbinčių k.
39	5544/0003:0001	5544-0003-0001	Klaipėdos r. sav. Birbinčių k.
40	5544/0003:0279	4400-0208-4260	Klaipėdos r. sav. Birbinčių k.
41	5544/0003:0072	5544-0003-0072	Klaipėdos r. sav. Birbinčių k.
42	5544/0003:0584	4400-1605-0709	Klaipėdos r. sav. Birbinčių k.
43	5544/0003:0570	4400-1571-4984	Klaipėdos r. sav. Birbinčių k.
44	5544/0003:0437	4400-0764-4473	Klaipėdos r. sav. Birbinčių k.
45	5544/0003:0792	4400-4171-0298	Klaipėdos r. sav. Birbinčių k.

46	5544/0003:0488	4400-0870-2436	Klaipėdos r. sav. Birbinčių k.
47	5544/0003:0387	4400-0629-3258	Klaipėdos r. sav. Birbinčių k.
48	5544/0003:0002	5544-0003-0002	Klaipėdos r. sav. Birbinčių k.
49	5544/0003:0532	4400-1133-6924	Klaipėdos r. sav. Birbinčių k.
50	5544/0003:0432	4400-0744-6633	Klaipėdos r. sav. Birbinčių k.
51	5544/0003:0416	4400-0700-2966	Klaipėdos r. sav. Birbinčių k.
52	5544/0003:0670	4400-2274-6612	Klaipėdos r. sav. Birbinčių k.
53	5544/0003:0307	4400-2659-3677	Klaipėdos r. sav. Birbinčių k.
54	5544/0003:0111	5544-0003-0111	Klaipėdos r. sav. Birbinčių k.
55	5544/0003:0122	5544-0003-0122	Klaipėdos r. sav. Birbinčių k.
56	5544/0003:0669	4400-2273-9251	Klaipėdos r. sav. Birbinčių k.
57	5544/0003:0791	4400-4171-0232	Klaipėdos r. sav. Birbinčių k.
58	5544/0003:0537	4400-1230-6840	Klaipėdos r. sav. Birbinčių k.
59	5544/0003:0355	4400-0437-9986	Klaipėdos r. sav. Birbinčių k.
60	5544/0003:0418	4400-0700-3441	Klaipėdos r. sav. Birbinčių k.
61	5544/0003:0340	5544-0003-0340	Klaipėdos r. sav. Birbinčių k.
62	5544/0003:0415	4400-0664-6119	Klaipėdos r. sav. Birbinčių k. Palaukės g. 4
63	5544/0003:0454	4400-0815-3024	Klaipėdos r. sav. Birbinčių k. Palaukės g. 9
64	5544/0003:0969	4400-5127-3184	Klaipėdos r. sav. Birbinčių k. Šilų g. 16
65	5544/0003:0075	5544-0003-0075	Klaipėdos r. sav. Birbinčių k. Šilų g. 22
66	5544/0003:0386	4400-0609-9218	Klaipėdos r. sav. Birbinčių k. Šilų g. 45
67	5544/0003:0277	4400-0208-8470	Klaipėdos r. sav. Birbinčių k. Šilų g. 49
68	5544/0003:0342	5544-0003-0342	Klaipėdos r. sav. Birbinčių k. Tolupio g. 1A
69	5544/0003:0126	5544-0003-0126	Klaipėdos r. sav. Birbinčių k. Tolupio g. 1D
70	5510/0004:0092	5510-0004-0092	Klaipėdos r. sav. Dauparų k.
71	5510/0005:1627	4400-5256-7014	Klaipėdos r. sav. Dauparų k.
72	5510/0004:0291	4400-0266-6299	Klaipėdos r. sav. Dauparų k.
73	5510/0005:0950	4400-1626-2534	Klaipėdos r. sav. Dauparų k.
74	5510/0005:0516	4400-0740-8753	Klaipėdos r. sav. Dauparų k.
75	5510/0004:0223	5510-0004-0223	Klaipėdos r. sav. Dauparų k.
76	5510/0004:0679	4400-2202-5532	Klaipėdos r. sav. Dauparų k.
77	5510/0005:0162	5510-0005-0162	Klaipėdos r. sav. Dauparų k.
78	5510/0005:0167	5510-0005-0167	Klaipėdos r. sav. Dauparų k.
79	5510/0005:0480	4400-0621-0897	Klaipėdos r. sav. Dauparų k.
80	5510/0005:0685	4400-0959-7262	Klaipėdos r. sav. Dauparų k.
81	5510/0005:0485	4400-0647-7014	Klaipėdos r. sav. Dauparų k.
82	5510/0005:0270	5510-0005-0270	Klaipėdos r. sav. Dauparų k.
83	5510/0005:1658	4400-5572-7314	Klaipėdos r. sav. Dauparų k.
84	5510/0005:0469	4400-0605-7894	Klaipėdos r. sav. Dauparų k.
85	5510/0005:0642	4400-0905-1683	Klaipėdos r. sav. Dauparų k.
86	5510/0005:1557	4400-4481-7170	Klaipėdos r. sav. Dauparų k.
87	5510/0005:0507	4400-0678-4149	Klaipėdos r. sav. Dauparų k.
88	5510/0004:0173	5510-0004-0173	Klaipėdos r. sav. Dauparų k.
89	5510/0005:0951	4400-1626-2578	Klaipėdos r. sav. Dauparų k.
90	5510/0005:0264	4400-0363-5141	Klaipėdos r. sav. Dauparų k.
91	5510/0004:0310	4400-0371-4325	Klaipėdos r. sav. Dauparų k.
92	5510/0005:0556	5510-0004-0264	Klaipėdos r. sav. Dauparų k.
93	5510/0005:0549	4400-0786-5943	Klaipėdos r. sav. Dauparų k.
94	5510/0004:0097	5510-0004-0097	Klaipėdos r. sav. Dauparų k.
95	5510/0005:0282	5510-0005-0282	Klaipėdos r. sav. Dauparų k.

96	5510/0005:1163	5510-0004-0259	Klaipėdos r. sav. Dauparų k.
97	5510/0005:0511	4400-0696-8158	Klaipėdos r. sav. Dauparų k.
98	5510/0005:0735	4400-1080-8578	Klaipėdos r. sav. Dauparų k.
99	5510/0005:0606	4400-0860-6222	Klaipėdos r. sav. Dauparų k.
100	5510/0005:0199	5510-0005-0199	Klaipėdos r. sav. Dauparų k.
101	5510/0004:0680	4400-2202-5587	Klaipėdos r. sav. Dauparų k.
102	5510/0005:0552	4400-0787-1929	Klaipėdos r. sav. Dauparų k.
103	5510/0004:0364	4400-0554-0201	Klaipėdos r. sav. Dauparų k.
104	5510/0005:0740	4400-1102-7793	Klaipėdos r. sav. Dauparų k.
105	5510/0005:0254	4400-0303-9614	Klaipėdos r. sav. Dauparų k.
106	5510/0005:1617	4400-5013-9238	Klaipėdos r. sav. Dauparų k.
107	5510/0004:0474	4400-0870-2607	Klaipėdos r. sav. Dauparų k.
108	5510/0004:0453	4400-0764-7704	Klaipėdos r. sav. Dauparų k.
109	5510/0005:0279	5510-0005-0279	Klaipėdos r. sav. Dauparų k.
110	5510/0004:0295	4400-0304-3316	Klaipėdos r. sav. Dauparų k.
111	5510/0005:1329	4400-3042-1773	Klaipėdos r. sav. Dauparų k.
112	5510/0005:0553	4400-0787-1994	Klaipėdos r. sav. Dauparų k.
113	5510/0005:0158	5510-0005-0158	Klaipėdos r. sav. Dauparų k.
114	5510/0004:0193	5510-0004-0193	Klaipėdos r. sav. Dauparų k.
115	5510/0005:0631	4400-0870-2642	Klaipėdos r. sav. Dauparų k.
116	5510/0004:0268	5510-0004-0268	Klaipėdos r. sav. Dauparų k.
117	5510/0005:0653	4400-0929-2302	Klaipėdos r. sav. Dauparų k.
118	5510/0005:1149	4400-2068-3754	Klaipėdos r. sav. Dauparų k.
119	5510/0005:0243	4400-0304-4224	Klaipėdos r. sav. Dauparų k.
120	5510/0005:0205	4400-0147-2666	Klaipėdos r. sav. Dauparų k.
121	5510/0004:0452	4400-0764-7610	Klaipėdos r. sav. Dauparų k.
122	5510/0004:0060	5510-0004-0060	Klaipėdos r. sav. Dauparų k.
123	5510/0004:0481	4400-0905-1607	Klaipėdos r. sav. Dauparų k.
124	5510/0005:0263	5510-0005-0263	Klaipėdos r. sav. Dauparų k.
125	5510/0005:0253	4400-0303-9214	Klaipėdos r. sav. Dauparų k.
126	5510/0004:0668	4400-2092-8916	Klaipėdos r. sav. Dauparų k.
127	5510/0005:0753	4400-1147-8854	Klaipėdos r. sav. Dauparų k.
128	5510/0005:0685	4400-0959-7262	Klaipėdos r. sav. Dauparų k.
129	5510/0005:0685	4400-0959-7262	Klaipėdos r. sav. Dauparų k.
130	5510/0005:0270	5510-0005-0270	Klaipėdos r. sav. Dauparų k.
131	5510/0005:0270	5510-0005-0270	Klaipėdos r. sav. Dauparų k.
132	5510/0005:1658	4400-5572-7314	Klaipėdos r. sav. Dauparų k.
133	5510/0005:1658	4400-5572-7314	Klaipėdos r. sav. Dauparų k.
134	5510/0005:1557	4400-4481-7170	Klaipėdos r. sav. Dauparų k.
135	5510/0005:1557	4400-4481-7170	Klaipėdos r. sav. Dauparų k.
136	5510/0005:0254	4400-0303-9614	Klaipėdos r. sav. Dauparų k.
137	5510/0005:0254	4400-0303-9614	Klaipėdos r. sav. Dauparų k.
138	5510/0005:1617	4400-5013-9238	Klaipėdos r. sav. Dauparų k.
139	5510/0005:1617	4400-5013-9238	Klaipėdos r. sav. Dauparų k.
140	5510/0005:0279	5510-0005-0279	Klaipėdos r. sav. Dauparų k.
141	5510/0005:0279	5510-0005-0279	Klaipėdos r. sav. Dauparų k.
142	5510/0005:0158	5510-0005-0158	Klaipėdos r. sav. Dauparų k.
143	5510/0005:0158	5510-0005-0158	Klaipėdos r. sav. Dauparų k.
144	5510/0005:1659	4400-5572-7369	Klaipėdos r. sav. Dauparų k.
145	5510/0005:1659	4400-5572-7369	Klaipėdos r. sav. Dauparų k.

146	5510/0005:0243	4400-0304-4224	Klaipėdos r. sav. Dauparų k.
147	5510/0005:0243	4400-0304-4224	Klaipėdos r. sav. Dauparų k.
148	5510/0005:1328	4400-3042-1719	Klaipėdos r. sav. Dauparų k. Grybų g. 15
149	5510/0005:0508	4400-0678-4605	Klaipėdos r. sav. Dauparų k. Grybų g. 26
150	5510/0005:0508	4400-0678-4605	Klaipėdos r. sav. Dauparų k. Grybų g. 26
151	5510/0005:0508	4400-0678-4605	Klaipėdos r. sav. Dauparų k. Grybų g. 26
152	5510/0005:0335	5510-0005-0335	Klaipėdos r. sav. Dauparų k. Klaipėdos pl. 17
153	5510/0005:1616	4400-5019-5438	Klaipėdos r. sav. Dauparų k. Pavakarių g. 33
154	5510/0005:1616	4400-5019-5438	Klaipėdos r. sav. Dauparų k. Pavakarių g. 33
155	5510/0005:1616	4400-5019-5438	Klaipėdos r. sav. Dauparų k. Pavakarių g. 33
156	5510/0004:0489	4400-0932-0461	Klaipėdos r. sav. Dauparų k. Smiltelės g. 10
157	5510/0004:0093	5510-0004-0093	Klaipėdos r. sav. Dauparų k. Smiltelės g. 11
158	5510/0004:0448	4400-0758-7022	Klaipėdos r. sav. Dauparų k. Smiltelės g. 12
159	5510/0004:0450	4400-0758-7155	Klaipėdos r. sav. Dauparų k. Smiltelės g. 12A
160	5510/0004:0449	4400-0758-7088	Klaipėdos r. sav. Dauparų k. Smiltelės g. 12B
161	5510/0004:0071	5510-0004-0071	Klaipėdos r. sav. Dauparų k. Smiltelės g. 13
162	5510/0004:0362	4400-0956-1402	Klaipėdos r. sav. Dauparų k. Smiltelės g. 14
163	5510/0004:0639	4400-1785-8210	Klaipėdos r. sav. Dauparų k. Smiltelės g. 15
164	5510/0004:0079	5510-0004-0079	Klaipėdos r. sav. Dauparų k. Smiltelės g. 16
165	5510/0004:0123	4400-2671-3942	Klaipėdos r. sav. Dauparų k. Smiltelės g. 2
166	5510/0004:0106	4400-2671-3906	Klaipėdos r. sav. Dauparų k. Smiltelės g. 2A
167	5510/0004:0655	4400-2026-1130	Klaipėdos r. sav. Dauparų k. Smiltelės g. 2B
168	5510/0004:0761	4400-4810-6709	Klaipėdos r. sav. Dauparų k. Smiltelės g. 3
169	5510/0004:0085	5510-0004-0085	Klaipėdos r. sav. Dauparų k. Smiltelės g. 4
170	5510/0004:0105	5510-0004-0105	Klaipėdos r. sav. Dauparų k. Smiltelės g. 5
171	5510/0004:0759	4400-4730-6552	Klaipėdos r. sav. Dauparų k. Smiltelės g. 6
172	5510/0004:0760	4400-4730-2492	Klaipėdos r. sav. Dauparų k. Smiltelės g. 6A
173	5510/0004:0063	5510-0004-0063	Klaipėdos r. sav. Dauparų k. Smiltelės g. 6B
174	5510/0004:0748	4400-4256-1626	Klaipėdos r. sav. Dauparų k. Smiltelės g. 7
175	5510/0004:0749	4400-4256-0694	Klaipėdos r. sav. Dauparų k. Smiltelės g. 7A
176	5510/0004:0096	5510-0004-0096	Klaipėdos r. sav. Dauparų k. Smiltelės g. 8
177	5510/0004:0095	5510-0004-0095	Klaipėdos r. sav. Dauparų k. Smiltelės g. 9
178	5510/0005:0945	4400-1626-2292	Klaipėdos r. sav. Dauparų k. Statybininkų g. 15
179	5510/0005:0946	4400-1626-2356	Klaipėdos r. sav. Dauparų k. Statybininkų g. 17
180	5510/0005:0947	4400-1626-2401	Klaipėdos r. sav. Dauparų k. Statybininkų g. 19
181	5510/0005:0948	4400-1626-2456	Klaipėdos r. sav. Dauparų k. Statybininkų g. 21
182	5510/0005:0949	4400-1626-2478	Klaipėdos r. sav. Dauparų k. Statybininkų g. 23
183	5510/0005:1493	4400-4354-4285	Klaipėdos r. sav. Dauparų k. Statybininkų g. 25
184	5510/0005:1493	4400-4354-4285	Klaipėdos r. sav. Dauparų k. Statybininkų g. 25
185	5510/0005:1493	4400-4354-4285	Klaipėdos r. sav. Dauparų k. Statybininkų g. 25
186	5510/0005:1492	4400-4354-4330	Klaipėdos r. sav. Dauparų k. Statybininkų g. 27
187	5510/0005:1492	4400-4354-4330	Klaipėdos r. sav. Dauparų k. Statybininkų g. 27
188	5510/0005:1492	4400-4354-4330	Klaipėdos r. sav. Dauparų k. Statybininkų g. 27
189	5510/0005:0560	4400-0801-5081	Klaipėdos r. sav. Dauparų k. Statybininkų g. 27A
190	5510/0005:0560	4400-0801-5081	Klaipėdos r. sav. Dauparų k. Statybininkų g. 27A
191	5510/0005:0560	4400-0801-5081	Klaipėdos r. sav. Dauparų k. Statybininkų g. 27A
192	5510/0005:0001	5510-0005-0001	Klaipėdos r. sav. Dauparų k. Statybininkų g. 3
193	5510/0005:0724	4400-1032-1369	Klaipėdos r. sav. Dauparų k. Statybininkų g. 41

194	5510/0005:0724	4400-1032-1369	Klaipėdos r. sav. Dauparų k. Statybininkų g. 41
195	5510/0005:0724	4400-1032-1369	Klaipėdos r. sav. Dauparų k. Statybininkų g. 41
196	5510/0005:0725	4400-1032-1425	Klaipėdos r. sav. Dauparų k. Statybininkų g. 43
197	5510/0005:0725	4400-1032-1425	Klaipėdos r. sav. Dauparų k. Statybininkų g. 43
198	5510/0005:0725	4400-1032-1425	Klaipėdos r. sav. Dauparų k. Statybininkų g. 43
199	5510/0005:0726	4400-1032-1569	Klaipėdos r. sav. Dauparų k. Statybininkų g. 45
200	5510/0005:0726	4400-1032-1569	Klaipėdos r. sav. Dauparų k. Statybininkų g. 45
201	5510/0005:0726	4400-1032-1569	Klaipėdos r. sav. Dauparų k. Statybininkų g. 45
202	5510/0005:0727	4400-1032-1614	Klaipėdos r. sav. Dauparų k. Statybininkų g. 47
203	5510/0005:0727	4400-1032-1614	Klaipėdos r. sav. Dauparų k. Statybininkų g. 47
204	5510/0005:0727	4400-1032-1614	Klaipėdos r. sav. Dauparų k. Statybininkų g. 47
205	5510/0005:0728	4400-1032-1803	Klaipėdos r. sav. Dauparų k. Statybininkų g. 49
206	5510/0005:0728	4400-1032-1803	Klaipėdos r. sav. Dauparų k. Statybininkų g. 49
207	5510/0005:0728	4400-1032-1803	Klaipėdos r. sav. Dauparų k. Statybininkų g. 49
208	5510/0005:1148	4400-2068-3732	Klaipėdos r. sav. Dauparų k. Šlapšilės g. 1
209	5510/0005:0161	5510-0005-0161	Klaipėdos r. sav. Dauparų k. Šlapšilės g. 11
210	5510/0005:1147	4400-2068-3721	Klaipėdos r. sav. Dauparų k. Šlapšilės g. 3
211	5510/0005:1146	4400-2068-3632	Klaipėdos r. sav. Dauparų k. Šlapšilės g. 5
212	5510/0005:0202	5510-0005-0202	Klaipėdos r. sav. Dauparų k. Šlapšilės g. 6
213	5510/0005:0202	5510-0005-0202	Klaipėdos r. sav. Dauparų k. Šlapšilės g. 6
214	5510/0005:0202	5510-0005-0202	Klaipėdos r. sav. Dauparų k. Šlapšilės g. 6
215	5510/0005:1145	4400-2068-3265	Klaipėdos r. sav. Dauparų k. Šlapšilės g. 7
216	5510/0005:0214	4400-0182-5147	Klaipėdos r. sav. Dauparų k. Šlapšilės g. 8
217	5510/0005:1144	4400-2068-3243	Klaipėdos r. sav. Dauparų k. Šlapšilės g. 9
218	5510/0005:1534	4400-4479-3022	Klaipėdos r. sav. Dauparų k. Šv. Anupro g. 10
219	5510/0005:1535	4400-4478-9364	Klaipėdos r. sav. Dauparų k. Šv. Anupro g. 12
220	5510/0005:1521	4400-4479-2270	Klaipėdos r. sav. Dauparų k. Šv. Anupro g. 14
221	5510/0005:1522	4400-4479-1342	Klaipėdos r. sav. Dauparų k. Šv. Anupro g. 16
222	5510/0005:1523	4400-4479-5328	Klaipėdos r. sav. Dauparų k. Šv. Anupro g. 18
223	5510/0005:1523	4400-4479-5328	Klaipėdos r. sav. Dauparų k. Šv. Anupro g. 18
224	5510/0005:1523	4400-4479-5328	Klaipėdos r. sav. Dauparų k. Šv. Anupro g. 18
225	5510/0005:1539	4400-4478-8989	Klaipėdos r. sav. Dauparų k. Šv. Anupro g. 2
226	5510/0005:1524	4400-4479-6890	Klaipėdos r. sav. Dauparų k. Šv. Anupro g. 20
227	5510/0005:1524	4400-4479-6890	Klaipėdos r. sav. Dauparų k. Šv. Anupro g. 20
228	5510/0005:1524	4400-4479-6890	Klaipėdos r. sav. Dauparų k. Šv. Anupro g. 20
229	5510/0005:1520	4400-4480-0466	Klaipėdos r. sav. Dauparų k. Šv. Anupro g. 22
230	5510/0005:1533	4400-4479-8910	Klaipėdos r. sav. Dauparų k. Šv. Anupro g. 24
231	5510/0005:1532	4400-4480-0315	Klaipėdos r. sav. Dauparų k. Šv. Anupro g. 26
232	5510/0005:1532	4400-4480-0315	Klaipėdos r. sav. Dauparų k. Šv. Anupro g. 26
233	5510/0005:1532	4400-4480-0315	Klaipėdos r. sav. Dauparų k. Šv. Anupro g. 26
234	5510/0005:1531	4400-4479-9871	Klaipėdos r. sav. Dauparų k. Šv. Anupro g. 28
235	5510/0005:1531	4400-4479-9871	Klaipėdos r. sav. Dauparų k. Šv. Anupro g. 28
236	5510/0005:1531	4400-4479-9871	Klaipėdos r. sav. Dauparų k. Šv. Anupro g. 28
237	5510/0005:1530	4400-4479-8309	Klaipėdos r. sav. Dauparų k. Šv. Anupro g. 30
238	5510/0005:1530	4400-4479-8309	Klaipėdos r. sav. Dauparų k. Šv. Anupro g. 30
239	5510/0005:1530	4400-4479-8309	Klaipėdos r. sav. Dauparų k. Šv. Anupro g. 30
240	5510/0005:1538	4400-4479-0185	Klaipėdos r. sav. Dauparų k. Šv. Anupro g. 4
241	5510/0005:1541	4400-4482-5166	Klaipėdos r. sav. Dauparų k. Šv. Anupro g. 58
242	5510/0005:1541	4400-4482-5166	Klaipėdos r. sav. Dauparų k. Šv. Anupro g. 58
243	5510/0005:1541	4400-4482-5166	Klaipėdos r. sav. Dauparų k. Šv. Anupro g. 58

244	5510/0005:1537	4400-4479-1771	Klaipėdos r. sav. Dauparų k. Šv. Anupro g. 6
245	5510/0005:1537	4400-4479-1771	Klaipėdos r. sav. Dauparų k. Šv. Anupro g. 6
246	5510/0005:1537	4400-4479-1771	Klaipėdos r. sav. Dauparų k. Šv. Anupro g. 6
247	5510/0005:1540	4400-4482-5254	Klaipėdos r. sav. Dauparų k. Šv. Anupro g. 60
248	5510/0005:1540	4400-4482-5254	Klaipėdos r. sav. Dauparų k. Šv. Anupro g. 60
249	5510/0005:1540	4400-4482-5254	Klaipėdos r. sav. Dauparų k. Šv. Anupro g. 60
250	5510/0005:1550	4400-4481-9652	Klaipėdos r. sav. Dauparų k. Šv. Anupro g. 62
251	5510/0005:1551	4400-4481-8322	Klaipėdos r. sav. Dauparų k. Šv. Anupro g. 64
252	5510/0005:1551	4400-4481-8322	Klaipėdos r. sav. Dauparų k. Šv. Anupro g. 64
253	5510/0005:1551	4400-4481-8322	Klaipėdos r. sav. Dauparų k. Šv. Anupro g. 64
254	5510/0005:1552	4400-4481-9263	Klaipėdos r. sav. Dauparų k. Šv. Anupro g. 66
255	5510/0005:1552	4400-4481-9263	Klaipėdos r. sav. Dauparų k. Šv. Anupro g. 66
256	5510/0005:1552	4400-4481-9263	Klaipėdos r. sav. Dauparų k. Šv. Anupro g. 66
257	5510/0005:1553	4400-4481-8944	Klaipėdos r. sav. Dauparų k. Šv. Anupro g. 68
258	5510/0005:1553	4400-4481-8944	Klaipėdos r. sav. Dauparų k. Šv. Anupro g. 68
259	5510/0005:1553	4400-4481-8944	Klaipėdos r. sav. Dauparų k. Šv. Anupro g. 68
260	5510/0005:1554	4400-4481-8799	Klaipėdos r. sav. Dauparų k. Šv. Anupro g. 70
261	5510/0005:1555	4400-4481-7958	Klaipėdos r. sav. Dauparų k. Šv. Anupro g. 72
262	5510/0005:1556	4400-4481-4700	Klaipėdos r. sav. Dauparų k. Šv. Anupro g. 74
263	5510/0005:1536	4400-4479-1982	Klaipėdos r. sav. Dauparų k. Šv. Anupro g. 8
264	5510/0005:1536	4400-4479-1982	Klaipėdos r. sav. Dauparų k. Šv. Anupro g. 8
265	5510/0005:1536	4400-4479-1982	Klaipėdos r. sav. Dauparų k. Šv. Anupro g. 8
266	5510/0004:0501	4400-1022-3679	Klaipėdos r. sav. Dauparų k. Vilties g. 5C
267	5510/0004:0070	5510-0004-0070	Klaipėdos r. sav. Dauparų k. Vingio g. 10
268	5510/0004:0070	5510-0004-0070	Klaipėdos r. sav. Dauparų k. Vingio g. 10
269	5510/0004:0351	4400-0521-3361	Klaipėdos r. sav. Dauparų k. Vingio g. 11
270	5510/0004:0491	4400-0937-0254	Klaipėdos r. sav. Dauparų k. Vingio g. 13
271	5510/0004:0104	5510-0004-0104	Klaipėdos r. sav. Dauparų k. Vingio g. 14
272	5510/0004:0081	5510-0004-0081	Klaipėdos r. sav. Dauparų k. Vingio g. 15
273	5510/0004:0080	5510-0004-0080	Klaipėdos r. sav. Dauparų k. Vingio g. 16
274	5510/0004:0451	4400-0764-7365	Klaipėdos r. sav. Dauparų k. Vingio g. 17
275	5510/0004:0152	4400-2867-5630	Klaipėdos r. sav. Dauparų k. Vingio g. 18
276	5510/0004:0135	4400-2867-5530	Klaipėdos r. sav. Dauparų k. Vingio g. 18A
277	5510/0004:0088	5510-0004-0088	Klaipėdos r. sav. Dauparų k. Vingio g. 20
278	5510/0004:0077	5510-0004-0077	Klaipėdos r. sav. Dauparų k. Vingio g. 22
279	5510/0004:0076	5510-0004-0076	Klaipėdos r. sav. Dauparų k. Vingio g. 24
280	5510/0004:0626	4400-1621-5888	Klaipėdos r. sav. Dauparų k. Vingio g. 26
281	5510/0004:0062	5510-0004-0062	Klaipėdos r. sav. Dauparų k. Vingio g. 6
282	5510/0004:0306	4400-0364-4962	Klaipėdos r. sav. Dauparų k. Vingio g. 8
283	5510/0004:0306	4400-0364-4962	Klaipėdos r. sav. Dauparų k. Vingio g. 8
284	5530/0002:0069	5530-0002-0069	Klaipėdos r. sav. Dirvupių k.
285	5530/0002:0101	4400-0251-6323	Klaipėdos r. sav. Dirvupių k.
286	5530/0002:0147	4400-4894-7400	Klaipėdos r. sav. Dirvupių k.
287	5544/0005:0593	4400-3971-3552	Klaipėdos r. sav. Dovilų mstl.
288	5544/0005:0181	5544-0005-0181	Klaipėdos r. sav. Dovilų mstl.
289	5544/0005:0320	5544-0005-0320	Klaipėdos r. sav. Dovilų mstl.
290	5544/0005:1099	4400-1758-9498	Klaipėdos r. sav. Galčių k.
291	5544/0005:0169	5544-0005-0169	Klaipėdos r. sav. Galčių k.
292	5544/0005:0449	5544-0005-0449	Klaipėdos r. sav. Galčių k.
293	5544/0005:0619	5544-0005-0619	Klaipėdos r. sav. Galčių k.

294	5544/0005:1115	4400-1842-0034	Klaipėdos r. sav. Galčių k.
295	5544/0005:1012	4400-1513-5225	Klaipėdos r. sav. Galčių k.
296	5544/0005:0350	5544-0005-0350	Klaipėdos r. sav. Galčių k.
297	5544/0005:0192	5544-0005-0192	Klaipėdos r. sav. Galčių k.
298	5544/0005:1116	4400-1842-0089	Klaipėdos r. sav. Galčių k.
299	5544/0005:0264	5544-0005-0264	Klaipėdos r. sav. Galčių k.
300	5544/0005:0241	5544-0005-0241	Klaipėdos r. sav. Galčių k. Įkalnės g. 5
301	5544/0005:1100	4400-1758-9576	Klaipėdos r. sav. Galčių k. Tako g. 4
302	5544/0005:0746	4400-0756-0538	Klaipėdos r. sav. Galčių k. Tako g. 6
303	5544/0005:0747	4400-0756-0681	Klaipėdos r. sav. Galčių k. Tako g. 8
304	5520/0001:0213	4400-0740-8975	Klaipėdos r. sav. Gargždų m.
305	5520/0001:0524	5538-0016-0154	Klaipėdos r. sav. Gargždų m.
306	5520/0001:0268	4400-0384-1329	Klaipėdos r. sav. Gargždų m.
307	5520/0009:0180	5510-0005-0042	Klaipėdos r. sav. Gargždų m.
308	5520/0001:0250	4400-1174-6613	Klaipėdos r. sav. Gargždų m.
309	5520/0009:0116	5510-0005-0044	Klaipėdos r. sav. Gargždų m.
310	5520/0001:0241	4400-1487-0130	Klaipėdos r. sav. Gargždų m.
311	5520/0001:0448	4400-2129-1190	Klaipėdos r. sav. Gargždų m.
312	5520/0001:0227	5538-0016-0159	Klaipėdos r. sav. Gargždų m.
313	5520/0001:0507	4400-3037-6124	Klaipėdos r. sav. Gargždų m.
314	5520/0016:0327	4400-1531-6342	Klaipėdos r. sav. Gargždų m.
315	5520/0001:0511	4400-0892-2345	Klaipėdos r. sav. Gargždų m.
316	5520/0001:0338	5538-0016-0155	Klaipėdos r. sav. Gargždų m.
317	5520/0001:0503	4400-0248-2802	Klaipėdos r. sav. Gargždų m.
318	5520/0001:0251	4400-0910-8723	Klaipėdos r. sav. Gargždų m.
319	5520/0001:0500	5538-0016-0168	Klaipėdos r. sav. Gargždų m.
320	5520/0001:0246	4400-0912-3120	Klaipėdos r. sav. Gargždų m.
321	5520/0001:0249	5538-0016-0135	Klaipėdos r. sav. Gargždų m.
322	5520/0001:0944	4400-5783-0047	Klaipėdos r. sav. Gargždų m.
323	5520/0001:0299	4400-1127-3144	Klaipėdos r. sav. Gargždų m.
324	5520/0001:0243	4400-1013-6728	Klaipėdos r. sav. Gargždų m.
325	5520/0001:0499	4400-2853-4930	Klaipėdos r. sav. Gargždų m.
326	5520/0001:0490	4400-0248-3276	Klaipėdos r. sav. Gargždų m.
327	5520/0001:0183	4400-1756-7489	Klaipėdos r. sav. Gargždų m.
328	5520/0001:0451	4400-2134-8696	Klaipėdos r. sav. Gargždų m.
329	5520/0001:0315	4400-0896-5611	Klaipėdos r. sav. Gargždų m.
330	5520/0001:0551	4400-0373-0461	Klaipėdos r. sav. Gargždų m.
331	5520/0001:0423	4400-0582-0793	Klaipėdos r. sav. Gargždų m.
332	5520/0001:0501	4400-1515-4675	Klaipėdos r. sav. Gargždų m.
333	5520/0001:0527	4400-0184-4900	Klaipėdos r. sav. Gargždų m.
334	5520/0001:0541	4400-0648-3800	Klaipėdos r. sav. Gargždų m.
335	5520/0001:0442	4400-1982-1508	Klaipėdos r. sav. Gargždų m.
336	5520/0001:0184	4400-1067-5491	Klaipėdos r. sav. Gargždų m.
337	5520/0001:0264	5538-0016-0150	Klaipėdos r. sav. Gargždų m.
338	5520/0001:0335	5538-0016-0089	Klaipėdos r. sav. Gargždų m.
339	5520/0009:0159	4400-0363-4800	Klaipėdos r. sav. Gargždų m.
340	5520/0001:0475	4400-0892-2278	Klaipėdos r. sav. Gargždų m.
341	5520/0001:0489	5538-0016-0151	Klaipėdos r. sav. Gargždų m.
342	5520/0001:0498	4400-0392-8956	Klaipėdos r. sav. Gargždų m.
343	5520/0001:0295	4400-0690-8014	Klaipėdos r. sav. Gargždų m.

344	5520/0001:0238	4400-0930-6674	Klaipėdos r. sav. Gargždų m.
345	5520/0001:0381	4400-0690-7893	Klaipėdos r. sav. Gargždų m.
346	5520/0001:0474	5538-0016-0268	Klaipėdos r. sav. Gargždų m.
347	5520/0001:0321	4400-0948-8113	Klaipėdos r. sav. Gargždų m.
348	5520/0001:0191	4400-0840-4066	Klaipėdos r. sav. Gargždų m.
349	5520/0001:0520	5538-0016-0102	Klaipėdos r. sav. Gargždų m.
350	5520/0001:0476	4400-0768-7007	Klaipėdos r. sav. Gargždų m.
351	5520/0001:0491	4400-0248-3554	Klaipėdos r. sav. Gargždų m.
352	5520/0009:0223	4400-0774-8790	Klaipėdos r. sav. Gargždų m.
353	5520/0001:0452	4400-0415-4087	Klaipėdos r. sav. Gargždų m.
354	5520/0001:0495	5538-0016-0127	Klaipėdos r. sav. Gargždų m.
355	5520/0001:0376	4400-1164-6683	Klaipėdos r. sav. Gargždų m.
356	5520/0001:0313	4400-0896-5566	Klaipėdos r. sav. Gargždų m.
357	5520/0001:0449	4400-2129-5070	Klaipėdos r. sav. Gargždų m.
358	5520/0001:0244	4400-0091-2262	Klaipėdos r. sav. Gargždų m.
359	5520/0009:0131	4400-0941-4342	Klaipėdos r. sav. Gargždų m.
360	5520/0001:0525	4400-0574-1511	Klaipėdos r. sav. Gargždų m.
361	5520/0001:0263	4400-0964-3398	Klaipėdos r. sav. Gargždų m.
362	5520/0001:0324	4400-0373-0183	Klaipėdos r. sav. Gargždų m.
363	5520/0001:0522	4400-0248-2713	Klaipėdos r. sav. Gargždų m.
364	5520/0001:0505	4400-2242-4617	Klaipėdos r. sav. Gargždų m.
365	5520/0001:0486	5538-0016-0149	Klaipėdos r. sav. Gargždų m.
366	5520/0001:0478	4400-1610-5720	Klaipėdos r. sav. Gargždų m.
367	5520/0001:0180	4400-0652-0814	Klaipėdos r. sav. Gargždų m.
368	5520/0001:0564	4400-0740-8886	Klaipėdos r. sav. Gargždų m.
369	5520/0001:0166	4400-0964-3521	Klaipėdos r. sav. Gargždų m.
370	5520/0001:0395	5538-0016-0099	Klaipėdos r. sav. Gargždų m.
371	5520/0001:0390	4400-0910-6172	Klaipėdos r. sav. Gargždų m.
372	5520/0001:0307	4400-1164-6529	Klaipėdos r. sav. Gargždų m.
373	5520/0001:0446	5538-0016-0100	Klaipėdos r. sav. Gargždų m.
374	5520/0001:0493	4400-0248-3610	Klaipėdos r. sav. Gargždų m.
375	5520/0001:0477	4400-0652-1655	Klaipėdos r. sav. Gargždų m.
376	5520/0001:0466	4400-2201-1190	Klaipėdos r. sav. Gargždų m.
377	5520/0001:0468	4400-0248-3010	Klaipėdos r. sav. Gargždų m.
378	5520/0001:0298	4400-0910-8678	Klaipėdos r. sav. Gargždų m.
379	5520/0001:0552	4400-0373-0307	Klaipėdos r. sav. Gargždų m.
380	5520/0001:0479	4400-0652-0725	Klaipėdos r. sav. Gargždų m.
381	5520/0001:0492	4400-0248-3432	Klaipėdos r. sav. Gargždų m.
382	5520/0001:0272	5538-0016-0105	Klaipėdos r. sav. Gargždų m.
383	5520/0001:0521	5538-0016-0106	Klaipėdos r. sav. Gargždų m.
384	5520/0001:0510	4400-0768-7730	Klaipėdos r. sav. Gargždų m.
385	5520/0009:0140	5510-0005-0040	Klaipėdos r. sav. Gargždų m.
386	5520/0009:0162	5510-0005-0043	Klaipėdos r. sav. Gargždų m.
387	5520/0001:0523	4400-0481-9192	Klaipėdos r. sav. Gargždų m.
388	5520/0001:0545	4400-0248-2957	Klaipėdos r. sav. Gargždų m.
389	5520/0001:0270	4400-1067-5372	Klaipėdos r. sav. Gargždų m.
390	5520/0001:0229	5538-0016-0098	Klaipėdos r. sav. Gargždų m.
391	5520/0001:0472	4400-2134-6386	Klaipėdos r. sav. Gargždų m.
392	5520/0001:0502	4400-0910-6240	Klaipėdos r. sav. Gargždų m.
393	5520/0001:0542	5538-0016-0156	Klaipėdos r. sav. Gargždų m.

394	5520/0001:0424	4400-0228-8860	Klaipėdos r. sav. Gargždų m.
395	5520/0001:0450	4400-2134-8720	Klaipėdos r. sav. Gargždų m.
396	5520/0001:0399	4400-1164-6718	Klaipėdos r. sav. Gargždų m.
397	5520/0001:0473	5538-0016-0269	Klaipėdos r. sav. Gargždų m.
398	5520/0001:0363	4400-1610-5809	Klaipėdos r. sav. Gargždų m.
399	5520/0001:0398	4400-0910-8589	Klaipėdos r. sav. Gargždų m.
400	5520/0001:0508	4400-3137-7816	Klaipėdos r. sav. Gargždų m.
401	5520/0001:0546	4400-0524-3794	Klaipėdos r. sav. Gargždų m.
402	5520/0001:0506	4400-3037-6168	Klaipėdos r. sav. Gargždų m.
403	5520/0016:0338	4400-1837-6980	Klaipėdos r. sav. Gargždų m.
404	5520/0001:0494	4400-1531-6220	Klaipėdos r. sav. Gargždų m.
405	5520/0001:0553	4400-2178-7311	Klaipėdos r. sav. Gargždų m. Aušrupio g.
406	5520/0001:0465	4400-2178-7577	Klaipėdos r. sav. Gargždų m. Aušrupio g. 1
407	5520/0001:0458	4400-2178-8209	Klaipėdos r. sav. Gargždų m. Aušrupio g. 10
408	5520/0001:0455	4400-2178-8596	Klaipėdos r. sav. Gargždų m. Aušrupio g. 11
409	5520/0001:0456	4400-2178-8496	Klaipėdos r. sav. Gargždų m. Aušrupio g. 12
410	5520/0001:0556	4400-2178-7533	Klaipėdos r. sav. Gargždų m. Aušrupio g. 2
411	5520/0001:0463	4400-2178-8030	Klaipėdos r. sav. Gargždų m. Aušrupio g. 3
412	5520/0001:0464	4400-2178-7977	Klaipėdos r. sav. Gargždų m. Aušrupio g. 4
413	5520/0001:0461	4400-2178-8120	Klaipėdos r. sav. Gargždų m. Aušrupio g. 5
414	5520/0001:0462	4400-2178-8074	Klaipėdos r. sav. Gargždų m. Aušrupio g. 6
415	5520/0001:0459	4400-2178-8185	Klaipėdos r. sav. Gargždų m. Aušrupio g. 7
416	5520/0001:0460	4400-2178-8141	Klaipėdos r. sav. Gargždų m. Aušrupio g. 8
417	5520/0001:0457	4400-2178-8252	Klaipėdos r. sav. Gargždų m. Aušrupio g. 9
418	5520/0001:0945	4400-5782-9980	Klaipėdos r. sav. Gargždų m. Barboros Radvilaitės g. 30
419	5520/0001:0943	4400-5782-8907	Klaipėdos r. sav. Gargždų m. Barboros Radvilaitės g. 32
420	5520/0009:0228	4400-0774-8514	Klaipėdos r. sav. Gargždų m. Inkilų g. 11
421	5520/0009:0206	4400-0774-8170	Klaipėdos r. sav. Gargždų m. Inkilų g. 9
422	5520/0001:0415	4400-1174-6579	Klaipėdos r. sav. Gargždų m. Kretingos Plento g. 27
423	5520/0001:0516	4400-1067-5437	Klaipėdos r. sav. Gargždų m. Kretingos Plento g. 39
424	5520/0001:0209	4400-0316-6018	Klaipėdos r. sav. Gargždų m. Kretingos Plento g. 45
425	5520/0001:0226	4400-0341-1584	Klaipėdos r. sav. Gargždų m. Kretingos Plento g. 51
426	5520/0001:0532	4400-4252-5584	Klaipėdos r. sav. Gargždų m. Lenktoji g. 14
427	5520/0001:0531	4400-4252-5695	Klaipėdos r. sav. Gargždų m. Lenktoji g. 16
428	5520/0001:0563	4400-4252-7746	Klaipėdos r. sav. Gargždų m. Lenktoji g. 18
429	5520/0001:0114	5520-0001-0114	Klaipėdos r. sav. Gargždų m. Lyros g. 25
430	5520/0001:0113	5520-0001-0113	Klaipėdos r. sav. Gargždų m. Lyros g. 27
431	5520/0001:0112	5520-0001-0112	Klaipėdos r. sav. Gargždų m. Lyros g. 29
432	5520/0001:0097	5520-0001-0097	Klaipėdos r. sav. Gargždų m. Lyros g. 30
433	5520/0016:0339	4400-1837-7298	Klaipėdos r. sav. Gargždų m. Pavasarininkų g. 12
434	5520/0016:0343	4400-1837-7796	Klaipėdos r. sav. Gargždų m. Pavasarininkų g. 16
435	5520/0016:0342	4400-1837-7612	Klaipėdos r. sav. Gargždų m. Pavasarininkų g. 18

436	5520/0016:0340	4400-1837-7378	Klaipėdos r. sav. Gargždų m. Pavasarininkų g. 20
437	5520/0016:0316	4400-0497-7679	Klaipėdos r. sav. Gargždų m. Pavasarininkų g. 7
438	5520/0016:0337	4400-1837-6904	Klaipėdos r. sav. Gargždų m. Pavasarininkų g. 9
439	5520/0001:0467	4400-2201-1090	Klaipėdos r. sav. Gargždų m. Rasos g. 11
440	5520/0001:0132	5520-0001-0132	Klaipėdos r. sav. Gargždų m. Rasos g. 24
441	5520/0001:0131	5520-0001-0131	Klaipėdos r. sav. Gargždų m. Rasos g. 26
442	5520/0001:0130	5520-0001-0130	Klaipėdos r. sav. Gargždų m. Rasos g. 28
443	5520/0001:0129	5520-0001-0129	Klaipėdos r. sav. Gargždų m. Rasos g. 30
444	5520/0001:0161	4400-2299-1275	Klaipėdos r. sav. Gargždų m. Rasos g. 32
445	5520/0001:0162	4400-2299-1331	Klaipėdos r. sav. Gargždų m. Rasos g. 32A
446	5520/0001:0485	4400-2451-3708	Klaipėdos r. sav. Gargždų m. Rasos g. 5C
447	5520/0001:0484	4400-2451-3419	Klaipėdos r. sav. Gargždų m. Rasos g. 5D
448	5520/0001:0509	4400-3137-7792	Klaipėdos r. sav. Gargždų m. Rasos g. 9
449	5520/0001:0352	4400-0346-2426	Klaipėdos r. sav. Gargždų m. Vilniaus pl. 63
450	5544/0005:0562	4400-2848-7618	Klaipėdos r. sav. Gedminių k.
451	5505/0001:0078	5505-0001-0078	Klaipėdos r. sav. Gedminių k.
452	5505/0001:0073	5505-0001-0073	Klaipėdos r. sav. Gedminių k. 11
453	5568/0001:0440	4400-1560-7008	Klaipėdos r. sav. Gerduvėnų k.
454	5568/0001:0092	5568-0001-0092	Klaipėdos r. sav. Gerduvėnų k.
455	5568/0001:0282	4400-0363-7203	Klaipėdos r. sav. Gerduvėnų k.
456	5568/0001:0320	4400-0427-5434	Klaipėdos r. sav. Gerduvėnų k.
457	5568/0001:0466	4400-1812-5767	Klaipėdos r. sav. Gerduvėnų k.
458	5568/0001:0090	5568-0001-0090	Klaipėdos r. sav. Gerduvėnų k.
459	5568/0001:0123	5568-0001-0123	Klaipėdos r. sav. Gerduvėnų k.
460	5568/0001:0005	5568-0001-0005	Klaipėdos r. sav. Gerduvėnų k.
461	5568/0001:0004	5568-0001-0004	Klaipėdos r. sav. Gerduvėnų k.
462	5568/0001:0134	5568-0001-0134	Klaipėdos r. sav. Gerduvėnų k.
463	5568/0001:0006	5568-0001-0006	Klaipėdos r. sav. Gerduvėnų k.
464	5568/0001:0024	5568-0001-0024	Klaipėdos r. sav. Gerduvėnų k.
465	5568/0001:0404	4400-0890-2285	Klaipėdos r. sav. Gerduvėnų k.
466	5568/0001:0433	4400-1528-6476	Klaipėdos r. sav. Gerduvėnų k.
467	5568/0001:0480	4400-2133-3504	Klaipėdos r. sav. Gerduvėnų k.
468	5568/0001:0502	4400-3171-4340	Klaipėdos r. sav. Gerduvėnų k.
469	5568/0001:0418	4400-1102-6774	Klaipėdos r. sav. Gerduvėnų k.
470	5568/0001:0107	5568-0001-0107	Klaipėdos r. sav. Gerduvėnų k.
471	5568/0001:0321	4400-0427-5572	Klaipėdos r. sav. Gerduvėnų k.
472	5568/0001:0552	4400-5197-8017	Klaipėdos r. sav. Gerduvėnų k.
473	5568/0001:0106	5568-0001-0106	Klaipėdos r. sav. Gerduvėnų k.
474	5568/0001:0091	5568-0001-0091	Klaipėdos r. sav. Gerduvėnų k.
475	5568/0001:0548	4400-5197-6055	Klaipėdos r. sav. Gerduvėnų k.
476	5568/0001:0105	5568-0001-0105	Klaipėdos r. sav. Gerduvėnų k.
477	5568/0001:0151	5568-0001-0151	Klaipėdos r. sav. Gerduvėnų k.
478	5568/0001:0467	4400-1812-5878	Klaipėdos r. sav. Gerduvėnų k.
479	5568/0001:0402	4400-0890-2185	Klaipėdos r. sav. Gerduvėnų k.
480	5568/0001:0020	5568-0001-0020	Klaipėdos r. sav. Gerduvėnų k.
481	5568/0001:0115	5568-0001-0115	Klaipėdos r. sav. Gerduvėnų k.
482	5568/0001:0503	4400-3171-4382	Klaipėdos r. sav. Gerduvėnų k.
483	5568/0001:0245	4400-0311-0220	Klaipėdos r. sav. Gerduvėnų k.
484	5568/0001:0317	4400-0421-9261	Klaipėdos r. sav. Gerduvėnų k.

485	5568/0001:0283	4400-0363-7276	Klaipėdos r. sav. Gerduvėnų k.
486	5568/0001:0073	5568-0001-0073	Klaipėdos r. sav. Gerduvėnų k.
487	5568/0001:0403	4400-0890-2252	Klaipėdos r. sav. Gerduvėnų k.
488	5568/0001:0483	4400-2133-3560	Klaipėdos r. sav. Gerduvėnų k.
489	5568/0001:0019	5568-0001-0019	Klaipėdos r. sav. Gerduvėnų k.
490	5568/0001:0324	4400-0458-2085	Klaipėdos r. sav. Gerduvėnų k.
491	5568/0001:0323	4400-0458-1844	Klaipėdos r. sav. Gerduvėnų k.
492	5568/0001:0165	5568-0001-0165	Klaipėdos r. sav. Gerduvėnų k. Prano Lukausko g. 10
493	5568/0001:0344	4400-0526-9168	Klaipėdos r. sav. Gerduvėnų k. Prano Lukausko g. 12
494	5568/0001:0017	5568-0001-0017	Klaipėdos r. sav. Gerduvėnų k. Prano Lukausko g. 14
495	5568/0001:0002	5568-0001-0002	Klaipėdos r. sav. Gerduvėnų k. Prano Lukausko g. 16
496	5568/0001:0003	5568-0001-0003	Klaipėdos r. sav. Gerduvėnų k. Prano Lukausko g. 18
497	5568/0001:0021	5568-0001-0021	Klaipėdos r. sav. Gerduvėnų k. Prano Lukausko g. 24
498	5568/0001:0315	4400-0421-8986	Klaipėdos r. sav. Gerduvėnų k. Prano Lukausko g. 6
499	5510/0004:0138	4400-2952-9437	Klaipėdos r. sav. Gobergiškės k.
500	5538/0013:0132	4400-1046-9406	Klaipėdos r. sav. Gribžinių k.
501	5538/0013:0239	4400-2099-6394	Klaipėdos r. sav. Gribžinių k.
502	5538/0013:0238	4400-2099-6372	Klaipėdos r. sav. Gribžinių k.
503	5538/0013:0005	5538-0013-0005	Klaipėdos r. sav. Gribžinių k.
504	5538/0013:0029	5538-0013-0029	Klaipėdos r. sav. Gribžinių k.
505	5538/0013:0011	5538-0013-0011	Klaipėdos r. sav. Gribžinių k.
506	5538/0013:0113	4400-0766-3069	Klaipėdos r. sav. Gribžinių k.
507	5538/0013:0008	5538-0013-0008	Klaipėdos r. sav. Gribžinių k.
508	5538/0013:0001	5538-0013-0001	Klaipėdos r. sav. Gribžinių k.
509	5538/0013:0087	5538-0013-0087	Klaipėdos r. sav. Gribžinių k.
510	5538/0013:0016	5538-0013-0016	Klaipėdos r. sav. Gribžinių k.
511	5538/0013:0065	5538-0013-0065	Klaipėdos r. sav. Gribžinių k.
512	5538/0013:0240	4400-2099-6432	Klaipėdos r. sav. Gribžinių k.
513	5538/0013:0086	5538-0013-0086	Klaipėdos r. sav. Gribžinių k.
514	5538/0013:0137	4400-1486-6229	Klaipėdos r. sav. Gribžinių k.
515	5538/0013:0002	5538-0013-0002	Klaipėdos r. sav. Gribžinių k.
516	5538/0013:0088	5538-0013-0088	Klaipėdos r. sav. Gribžinių k. Kretingos Plento g. 67
517	5538/0011:0158	4400-0686-5956	Klaipėdos r. sav. Gribžinių k. Pasienio g. 11
518	5503/0005:0051	5503-0005-0051	Klaipėdos r. sav. Griežių k.
519	5503/0005:0053	5503-0005-0053	Klaipėdos r. sav. Griežių k.
520	5503/0005:0054	5503-0005-0054	Klaipėdos r. sav. Griežių k.
521	5503/0009:0201	4400-1067-0718	Klaipėdos r. sav. Grobštų k.
522	5503/0009:0202	4400-1078-7498	Klaipėdos r. sav. Grobštų k. Siauruko g. 19
523	5530/0003:0082	5530-0003-0082	Klaipėdos r. sav. Jakų k.
524	5530/0003:0070	5530-0003-0070	Klaipėdos r. sav. Jakų k.
525	5530/0003:0043	5530-0003-0043	Klaipėdos r. sav. Jakų k.
526	5530/0003:0086	5530-0003-0086	Klaipėdos r. sav. Jakų k.
527	5530/0003:0057	5530-0003-0057	Klaipėdos r. sav. Jakų k.

528	5530/0003:0079	5530-0003-0079	Klaipėdos r. sav. Jaujų k.
529	5530/0003:0319	4400-0427-6426	Klaipėdos r. sav. Jaujų k.
530	5530/0003:0024	5530-0003-0024	Klaipėdos r. sav. Jaujų k.
531	5530/0003:0001	5530-0003-0001	Klaipėdos r. sav. Jaujų k.
532	5530/0003:0087	5530-0003-0087	Klaipėdos r. sav. Jaujų k.
533	5530/0003:0462	4400-1749-4969	Klaipėdos r. sav. Jaujų k.
534	5530/0003:0336	4400-1133-8595	Klaipėdos r. sav. Jaujų k.
535	5530/0003:0023	5530-0003-0023	Klaipėdos r. sav. Jaujų k.
536	5530/0003:0020	5530-0003-0020	Klaipėdos r. sav. Jaujų k.
537	5530/0003:0065	5530-0003-0065	Klaipėdos r. sav. Jaujų k.
538	5530/0003:0032	5530-0003-0032	Klaipėdos r. sav. Jaujų k.
539	5530/0003:0012	5530-0003-0012	Klaipėdos r. sav. Jaujų k.
540	5530/0005:0003	5530-0005-0003	Klaipėdos r. sav. Jaujų k.
541	5530/0003:0010	5530-0003-0010	Klaipėdos r. sav. Jaujų k.
542	5530/0005:1101	4400-2264-3036	Klaipėdos r. sav. Jaujų k.
543	5530/0003:0064	5530-0003-0064	Klaipėdos r. sav. Jaujų k.
544	5530/0003:0022	5530-0003-0022	Klaipėdos r. sav. Jaujų k.
545	5530/0003:0089	5530-0003-0089	Klaipėdos r. sav. Jaujų k.
546	5530/0003:0050	5530-0003-0050	Klaipėdos r. sav. Jaujų k.
547	5530/0003:0015	5530-0003-0015	Klaipėdos r. sav. Jaujų k.
548	5530/0005:0010	5530-0005-0010	Klaipėdos r. sav. Jaujų k.
549	5530/0003:0088	5530-0003-0088	Klaipėdos r. sav. Jaujų k.
550	5530/0003:0033	5530-0003-0033	Klaipėdos r. sav. Jaujų k.
551	5530/0003:0456	4400-1504-8372	Klaipėdos r. sav. Jaujų k.
552	5530/0003:0060	5530-0003-0060	Klaipėdos r. sav. Jaujų k.
553	5530/0003:0056	5530-0003-0056	Klaipėdos r. sav. Jaujų k.
554	5530/0003:0006	5530-0003-0006	Klaipėdos r. sav. Jaujų k.
555	5530/0003:0016	5530-0003-0016	Klaipėdos r. sav. Jaujų k.
556	5530/0003:0461	4400-1749-4903	Klaipėdos r. sav. Jaujų k.
557	5530/0003:0002	5530-0003-0002	Klaipėdos r. sav. Jaujų k.
558	5530/0003:0051	5530-0003-0051	Klaipėdos r. sav. Jaujų k.
559	5530/0005:0637	5530-0003-0058	Klaipėdos r. sav. Jaujų k.
560	5530/0003:0062	5530-0003-0062	Klaipėdos r. sav. Jaujų k.
561	5530/0003:0106	4400-0233-7322	Klaipėdos r. sav. Jaujų k.
562	5530/0003:0071	5530-0003-0071	Klaipėdos r. sav. Jaujų k.
563	5530/0003:0334	4400-1124-0596	Klaipėdos r. sav. Jaujų k.
564	5530/0003:0091	5530-0003-0091	Klaipėdos r. sav. Jaujų k.
565	5530/0003:0504	4400-5214-1145	Klaipėdos r. sav. Jaujų k.
566	5530/0003:0053	5530-0003-0053	Klaipėdos r. sav. Jaujų k.
567	5530/0003:0055	5530-0003-0055	Klaipėdos r. sav. Jaujų k.
568	5530/0003:0009	5530-0003-0009	Klaipėdos r. sav. Jaujų k.
569	5530/0003:0005	5530-0003-0005	Klaipėdos r. sav. Jaujų k.
570	5530/0003:0489	4400-5114-4397	Klaipėdos r. sav. Jaujų k.
571	5530/0003:0076	5530-0003-0076	Klaipėdos r. sav. Jaujų k.
572	5530/0003:0004	5530-0003-0004	Klaipėdos r. sav. Jaujų k.
573	5530/0005:1286	4400-5045-5444	Klaipėdos r. sav. Jaujų k.
574	5530/0003:0063	5530-0003-0063	Klaipėdos r. sav. Jaujų k.
575	5530/0003:0041	5530-0003-0041	Klaipėdos r. sav. Jaujų k.
576	5530/0003:0052	5530-0003-0052	Klaipėdos r. sav. Jaujų k.
577	5530/0003:0090	5530-0003-0090	Klaipėdos r. sav. Jaujų k.

578	5530/0003:0011	5530-0003-0011	Klaipėdos r. sav. Jaujų k.
579	5530/0003:0337	5530-0005-0006	Klaipėdos r. sav. Jaujų k.
580	5530/0003:0046	5530-0003-0046	Klaipėdos r. sav. Jaujų k.
581	5530/0003:0017	5530-0003-0017	Klaipėdos r. sav. Jaujų k.
582	5530/0003:0083	5530-0003-0083	Klaipėdos r. sav. Jaujų k.
583	5530/0002:0118	4400-0877-5644	Klaipėdos r. sav. Jaujų k.
584	5530/0003:0109	4400-0248-3621	Klaipėdos r. sav. Jaujų k.
585	5530/0004:0157	5530-0004-0157	Klaipėdos r. sav. Jaujų k.
586	5530/0003:0108	4400-0706-3841	Klaipėdos r. sav. Jaujų k.
587	5530/0003:0027	5530-0003-0027	Klaipėdos r. sav. Jaujų k.
588	5530/0003:0018	5530-0003-0018	Klaipėdos r. sav. Jaujų k.
589	5530/0003:0330	4400-1001-5786	Klaipėdos r. sav. Jaujų k.
590	5530/0003:0094	5530-0003-0094	Klaipėdos r. sav. Jaujų k.
591	5530/0003:0323	4400-0547-2088	Klaipėdos r. sav. Jaujų k.
592	5530/0003:0460	4400-1749-4858	Klaipėdos r. sav. Jaujų k.
593	5530/0003:0034	5530-0003-0034	Klaipėdos r. sav. Jaujų k.
594	5530/0003:0003	5530-0003-0003	Klaipėdos r. sav. Jaujų k.
595	5530/0003:0105	5530-0003-0105	Klaipėdos r. sav. Jaujų k.
596	5530/0003:0014	5530-0003-0014	Klaipėdos r. sav. Jaujų k.
597	5530/0003:0073	5530-0003-0073	Klaipėdos r. sav. Jaujų k.
598	5530/0003:0026	5530-0003-0026	Klaipėdos r. sav. Jaujų k.
599	5530/0004:0345	5530-0005-0145	Klaipėdos r. sav. Jaujų k.
600	5530/0005:0004	5530-0005-0004	Klaipėdos r. sav. Jaujų k.
601	5530/0005:1284	4400-5047-6129	Klaipėdos r. sav. Jaujų k.
602	5530/0003:0096	5530-0003-0096	Klaipėdos r. sav. Jaujų k.
603	5530/0003:0061	5530-0003-0061	Klaipėdos r. sav. Jaujų k.
604	5530/0003:0072	5530-0003-0072	Klaipėdos r. sav. Jaujų k.
605	5530/0003:0019	5530-0003-0019	Klaipėdos r. sav. Jaujų k.
606	5530/0003:0471	4400-2273-7224	Klaipėdos r. sav. Jaujų k.
607	5530/0003:0093	5530-0003-0093	Klaipėdos r. sav. Jaujų k.
608	5530/0003:0037	5530-0003-0037	Klaipėdos r. sav. Jaujų k.
609	5530/0003:0078	5530-0003-0078	Klaipėdos r. sav. Jaujų k.
610	5530/0003:0044	5530-0003-0044	Klaipėdos r. sav. Jaujų k.
611	5530/0003:0455	4400-1504-8472	Klaipėdos r. sav. Jaujų k.
612	5530/0003:0107	4400-0233-7488	Klaipėdos r. sav. Jaujų k.
613	5530/0003:0075	5530-0003-0075	Klaipėdos r. sav. Jaujų k.
614	5530/0003:0458	4400-1504-8061	Klaipėdos r. sav. Jaujų k.
615	5530/0005:0007	5530-0005-0007	Klaipėdos r. sav. Jaujų k.
616	5530/0003:0021	5530-0003-0021	Klaipėdos r. sav. Jaujų k.
617	5530/0003:0084	5530-0003-0084	Klaipėdos r. sav. Jaujų k.
618	5530/0003:0077	5530-0003-0077	Klaipėdos r. sav. Jaujų k.
619	5530/0005:0008	5530-0005-0008	Klaipėdos r. sav. Jaujų k.
620	5530/0003:0054	5530-0003-0054	Klaipėdos r. sav. Jaujų k.
621	5530/0003:0028	5530-0003-0028	Klaipėdos r. sav. Jaujų k.
622	5530/0003:0038	5530-0003-0038	Klaipėdos r. sav. Jaujų k.
623	5530/0003:0324	4400-0594-5735	Klaipėdos r. sav. Jaujų k.
624	5530/0005:1285	4400-5048-0730	Klaipėdos r. sav. Jaujų k.
625	5530/0003:0332	4400-1001-6972	Klaipėdos r. sav. Jaujų k.
626	5530/0003:0104	5530-0003-0104	Klaipėdos r. sav. Jaujų k.
627	5530/0003:0066	5530-0003-0066	Klaipėdos r. sav. Jaujų k.

628	5530/0003:0029	5530-0003-0029	Klaipėdos r. sav. Jakų k.
629	5530/0005:0002	5530-0005-0002	Klaipėdos r. sav. Jakų k.
630	5530/0005:1102	4400-2264-3114	Klaipėdos r. sav. Jakų k.
631	5530/0003:0036	5530-0003-0036	Klaipėdos r. sav. Jakų k.
632	5530/0003:0110	4400-0301-5476	Klaipėdos r. sav. Jakų k.
633	5530/0004:0310	5530-0004-0310	Klaipėdos r. sav. Jakų k.
634	5530/0005:0009	5530-0005-0009	Klaipėdos r. sav. Jakų k.
635	5530/0005:0021	5530-0005-0021	Klaipėdos r. sav. Jakų k.
636	5530/0005:0020	5530-0005-0020	Klaipėdos r. sav. Jakų k.
637	5530/0003:0457	4400-1504-8230	Klaipėdos r. sav. Jakų k.
638	5530/0003:0048	5530-0003-0048	Klaipėdos r. sav. Jakų k.
639	5530/0003:0031	5530-0003-0031	Klaipėdos r. sav. Jakų k.
640	5530/0003:0049	5530-0003-0049	Klaipėdos r. sav. Jakų k.
641	5530/0003:0030	5530-0003-0030	Klaipėdos r. sav. Jakų k.
642	5530/0005:0005	5530-0005-0005	Klaipėdos r. sav. Jakų k.
643	5530/0005:0999	4400-2173-8654	Klaipėdos r. sav. Jakų k.
644	5530/0003:0052	5530-0003-0052	Klaipėdos r. sav. Jakų k.
645	5530/0003:0107	4400-0233-7488	Klaipėdos r. sav. Jakų k.
646	5530/0004:0149	5530-0004-0149	Klaipėdos r. sav. Jakų k. Jūreivių g. 8
647	5530/0004:0111	5530-0004-0111	Klaipėdos r. sav. Jakų k. Jūreivių g. 9
648	5530/0005:1099	4400-2264-2928	Klaipėdos r. sav. Jakų k. Ramybės g. 19
649	5530/0005:1100	4400-2264-2993	Klaipėdos r. sav. Jakų k. Ramybės g. 21
650	5530/0003:0118	4400-5195-0779	Klaipėdos r. sav. Jakų k. Šaltyšiaus g.
651	5530/0003:0515	4400-5195-1254	Klaipėdos r. sav. Jakų k. Šaltyšiaus g. 15
652	5530/0005:1004	4400-2173-8566	Klaipėdos r. sav. Jakų k. Upelio g. 10
653	5530/0005:1014	4400-2175-6386	Klaipėdos r. sav. Jakų k. Upelio g. 11
654	5530/0005:1003	4400-2173-9613	Klaipėdos r. sav. Jakų k. Upelio g. 12
655	5530/0005:1006	4400-2173-9657	Klaipėdos r. sav. Jakų k. Upelio g. 13
656	5530/0005:1010	4400-2175-6078	Klaipėdos r. sav. Jakų k. Upelio g. 14
657	5530/0005:1005	4400-2173-9646	Klaipėdos r. sav. Jakų k. Upelio g. 15
658	5530/0005:1000	4400-2173-8727	Klaipėdos r. sav. Jakų k. Upelio g. 16
659	5530/0005:1009	4400-2175-5982	Klaipėdos r. sav. Jakų k. Upelio g. 2
660	5530/0005:1015	4400-2175-6390	Klaipėdos r. sav. Jakų k. Upelio g. 3
661	5530/0005:1001	4400-2173-8570	Klaipėdos r. sav. Jakų k. Upelio g. 4
662	5530/0005:1007	4400-2173-9679	Klaipėdos r. sav. Jakų k. Upelio g. 5
663	5530/0005:1013	4400-2175-6369	Klaipėdos r. sav. Jakų k. Upelio g. 6
664	5530/0005:1012	4400-2175-6247	Klaipėdos r. sav. Jakų k. Upelio g. 7
665	5530/0005:1002	4400-2173-8592	Klaipėdos r. sav. Jakų k. Upelio g. 8
666	5530/0005:1011	4400-2175-6158	Klaipėdos r. sav. Jakų k. Upelio g. 9
667	5530/0003:0452	4400-1504-8830	Klaipėdos r. sav. Jakų k. Vasarojaus g. 1
668	5530/0003:0338	4400-1504-7453	Klaipėdos r. sav. Jakų k. Vasarojaus g. 3
669	5530/0003:0013	5530-0003-0013	Klaipėdos r. sav. Jakų k. Vilniaus pl. 13
670	5530/0003:0328	4400-0910-5320	Klaipėdos r. sav. Jakų k. Vilniaus pl. 19
671	5530/0003:0327	4400-0910-5197	Klaipėdos r. sav. Jakų k. Vilniaus pl. 21
672	5530/0003:0007	5530-0003-0007	Klaipėdos r. sav. Jakų k. Vilniaus pl. 7
673	5530/0003:0008	5530-0003-0008	Klaipėdos r. sav. Jakų k. Vilniaus pl. 9
674	5510/0004:0169	5510-0004-0169	Klaipėdos r. sav. Jonuškų k.
675	5510/0004:0600	4400-1594-7378	Klaipėdos r. sav. Jonuškų k.
676	5510/0004:0221	4400-3188-1139	Klaipėdos r. sav. Jonuškų k.
677	5510/0004:0396	4400-0562-3718	Klaipėdos r. sav. Jonuškų k.

678	5510/0004:0182	5510-0004-0182	Klaipėdos r. sav. Jonušu k.
679	5510/0004:0261	4400-3188-1160	Klaipėdos r. sav. Jonušu k.
680	5510/0004:0358	4400-0532-6978	Klaipėdos r. sav. Jonušu k.
681	5510/0004:0507	4400-1049-6314	Klaipėdos r. sav. Jonušu k.
682	5510/0004:0181	5510-0004-0181	Klaipėdos r. sav. Jonušu k.
683	5510/0004:0478	4400-0877-1606	Klaipėdos r. sav. Jonušu k.
684	5510/0004:0251	5510-0004-0251	Klaipėdos r. sav. Jonušu k.
685	5510/0004:0523	4400-1175-9901	Klaipėdos r. sav. Jonušu k.
686	5510/0004:0084	4400-2629-4388	Klaipėdos r. sav. Jonušu k.
687	5510/0004:0589	4400-1542-7386	Klaipėdos r. sav. Jonušu k.
688	5510/0004:0227	5510-0004-0227	Klaipėdos r. sav. Jonušu k.
689	5510/0004:0363	4400-0553-9857	Klaipėdos r. sav. Jonušu k.
690	5510/0004:0174	5510-0004-0174	Klaipėdos r. sav. Jonušu k.
691	5510/0004:0098	4400-2629-4444	Klaipėdos r. sav. Jonušu k.
692	5510/0004:0265	5510-0004-0265	Klaipėdos r. sav. Jonušu k.
693	5510/0004:0337	4400-0483-4019	Klaipėdos r. sav. Jonušu k.
694	5510/0004:0621	4400-1616-5430	Klaipėdos r. sav. Jonušu k.
695	5510/0004:0164	5510-0004-0164	Klaipėdos r. sav. Jonušu k.
696	5510/0004:0663	4400-2068-8762	Klaipėdos r. sav. Jonušu k.
697	5510/0004:0248	5510-0004-0248	Klaipėdos r. sav. Jonušu k.
698	5510/0004:0588	4400-1542-7297	Klaipėdos r. sav. Jonušu k.
699	5510/0004:0278	4400-0097-1424	Klaipėdos r. sav. Jonušu k.
700	5510/0004:0601	4400-1594-7523	Klaipėdos r. sav. Jonušu k.
701	5510/0004:0168	5510-0004-0168	Klaipėdos r. sav. Jonušu k.
702	5510/0004:0284	4400-3188-1182	Klaipėdos r. sav. Jonušu k.
703	5510/0004:0622	4400-1616-5485	Klaipėdos r. sav. Jonušu k.
704	5510/0004:0683	4400-2202-5710	Klaipėdos r. sav. Jonušu k.
705	5510/0004:0330	4400-0430-8996	Klaipėdos r. sav. Jonušu k.
706	5510/0004:0662	4400-2068-8740	Klaipėdos r. sav. Jonušu k.
707	5510/0004:0250	5510-0004-0250	Klaipėdos r. sav. Jonušu k.
708	5510/0004:0670	4400-2126-1225	Klaipėdos r. sav. Jonušu k.
709	5510/0004:0636	4400-1756-6104	Klaipėdos r. sav. Jonušu k.
710	5510/0004:0395	4400-0562-3530	Klaipėdos r. sav. Jonušu k.
711	5510/0004:0361	4400-0546-8964	Klaipėdos r. sav. Jonušu k.
712	5510/0004:0497	4400-0998-1653	Klaipėdos r. sav. Jonušu k.
713	5510/0004:0625	4400-1616-5652	Klaipėdos r. sav. Jonušu k.
714	5510/0004:0399	4400-0574-2974	Klaipėdos r. sav. Jonušu k.
715	5510/0004:0365	4400-0554-0301	Klaipėdos r. sav. Jonušu k.
716	5510/0004:0146	4400-3188-1117	Klaipėdos r. sav. Jonušu k.
717	5510/0004:0812	4400-5805-6854	Klaipėdos r. sav. Jonušu k.
718	5510/0004:0366	4400-0556-2854	Klaipėdos r. sav. Jonušu k.
719	5510/0004:0171	5510-0004-0171	Klaipėdos r. sav. Jonušu k.
720	5510/0004:0413	4400-0610-7664	Klaipėdos r. sav. Jonušu k.
721	5510/0004:0508	4400-1049-6378	Klaipėdos r. sav. Jonušu k.
722	5510/0004:0504	4400-1024-7552	Klaipėdos r. sav. Jonušu k.
723	5510/0004:0522	4400-1175-9834	Klaipėdos r. sav. Jonušu k.
724	5510/0004:0741	4400-4017-5951	Klaipėdos r. sav. Jonušu k.
725	5510/0004:0716	4400-2367-2344	Klaipėdos r. sav. Jonušu k.
726	5510/0004:0213	4400-3111-6906	Klaipėdos r. sav. Jonušu k.
727	5510/0004:0602	4400-1594-7667	Klaipėdos r. sav. Jonušu k.

728	5510/0004:0790	4400-5564-5171	Klaipėdos r. sav. Jonušk. k.
729	5510/0004:0664	4400-2068-8784	Klaipėdos r. sav. Jonušk. k.
730	5510/0004:0229	5510-0004-0229	Klaipėdos r. sav. Jonušk. k.
731	5510/0004:0425	4400-0656-9795	Klaipėdos r. sav. Jonušk. k.
732	5510/0004:0378	4400-0557-7691	Klaipėdos r. sav. Jonušk. k. Anso Lymanto g. 1
733	5510/0004:0379	4400-0557-7770	Klaipėdos r. sav. Jonušk. k. Anso Lymanto g. 11
734	5510/0004:0380	4400-0557-7904	Klaipėdos r. sav. Jonušk. k. Anso Lymanto g. 13
735	5510/0004:0385	4400-0558-1671	Klaipėdos r. sav. Jonušk. k. Anso Lymanto g. 15
736	5510/0004:0388	4400-0558-1871	Klaipėdos r. sav. Jonušk. k. Anso Lymanto g. 17
737	5510/0004:0389	4400-0558-1893	Klaipėdos r. sav. Jonušk. k. Anso Lymanto g. 19
738	5510/0004:0390	4400-0558-1917	Klaipėdos r. sav. Jonušk. k. Anso Lymanto g. 21
739	5510/0004:0391	4400-0562-2975	Klaipėdos r. sav. Jonušk. k. Anso Lymanto g. 23
740	5510/0004:0386	4400-0558-1693	Klaipėdos r. sav. Jonušk. k. Anso Lymanto g. 25
741	5510/0004:0381	4400-0557-8078	Klaipėdos r. sav. Jonušk. k. Anso Lymanto g. 27
742	5510/0004:0382	4400-0557-8134	Klaipėdos r. sav. Jonušk. k. Anso Lymanto g. 29
743	5510/0004:0372	4400-0557-1331	Klaipėdos r. sav. Jonušk. k. Anso Lymanto g. 3
744	5510/0004:0367	4400-0557-0845	Klaipėdos r. sav. Jonušk. k. Anso Lymanto g. 31
745	5510/0004:0392	4400-0562-3207	Klaipėdos r. sav. Jonušk. k. Anso Lymanto g. 33
746	5510/0004:0393	4400-0562-3318	Klaipėdos r. sav. Jonušk. k. Anso Lymanto g. 35
747	5510/0004:0368	4400-0557-0992	Klaipėdos r. sav. Jonušk. k. Anso Lymanto g. 37
748	5510/0004:0383	4400-0557-8356	Klaipėdos r. sav. Jonušk. k. Anso Lymanto g. 39
749	5510/0004:0384	4400-0557-8434	Klaipėdos r. sav. Jonušk. k. Anso Lymanto g. 41
750	5510/0004:0369	4400-0557-1097	Klaipėdos r. sav. Jonušk. k. Anso Lymanto g. 43
751	5510/0004:0394	4400-0562-3418	Klaipėdos r. sav. Jonušk. k. Anso Lymanto g. 45
752	5510/0004:0373	4400-0557-1416	Klaipėdos r. sav. Jonušk. k. Anso Lymanto g. 5
753	5510/0004:0374	4400-0557-1553	Klaipėdos r. sav. Jonušk. k. Anso Lymanto g. 7
754	5510/0004:0387	4400-0558-1839	Klaipėdos r. sav. Jonušk. k. Anso Lymanto g. 9
755	5510/0004:0253	5510-0004-0253	Klaipėdos r. sav. Jonušk. k. Beržų g. 1
756	5510/0004:0624	4400-1616-5609	Klaipėdos r. sav. Jonušk. k. Beržų g. 11
757	5510/0004:0623	4400-1616-5574	Klaipėdos r. sav. Jonušk. k. Beržų g. 13
758	5510/0004:0163	5510-0004-0163	Klaipėdos r. sav. Jonušk. k. Beržų g. 2
759	5510/0004:0254	5510-0004-0254	Klaipėdos r. sav. Jonušk. k. Beržų g. 3
760	5510/0004:0769	4400-5045-1239	Klaipėdos r. sav. Jonušk. k. Beržų g. 6
761	5510/0004:0008	5510-0004-0008	Klaipėdos r. sav. Jonušk. k. Beržų g. 8
762	5510/0004:0350	4400-0518-2443	Klaipėdos r. sav. Jonušk. k. Durpyno g. 20
763	5510/0004:0236	5510-0004-0236	Klaipėdos r. sav. Jonušk. k. Durpyno g. 20A
764	5510/0004:0349	4400-0518-2410	Klaipėdos r. sav. Jonušk. k. Durpyno g. 22
765	5510/0004:0814	4400-5813-0951	Klaipėdos r. sav. Jonušk. k. Durpyno g. 23
766	5510/0004:0813	4400-5813-0924	Klaipėdos r. sav. Jonušk. k. Durpyno g. 23A
767	5510/0004:0815	4400-5812-8888	Klaipėdos r. sav. Jonušk. k. Durpyno g. 23B
768	5510/0004:0816	4400-5805-6754	Klaipėdos r. sav. Jonušk. k. Durpyno g. 23C
769	5510/0004:0607	4400-1612-9745	Klaipėdos r. sav. Jonušk. k. Durpyno g. 24
770	5510/0004:0646	4400-1838-8371	Klaipėdos r. sav. Jonušk. k. Durpyno g. 26
771	5510/0004:0645	4400-1838-8017	Klaipėdos r. sav. Jonušk. k. Durpyno g. 26A
772	5510/0004:0644	4400-1838-7985	Klaipėdos r. sav. Jonušk. k. Durpyno g. 26B
773	5510/0004:0762	4400-4791-1175	Klaipėdos r. sav. Jonušk. k. Durpyno g. 27
774	5510/0004:0155	5510-0004-0155	Klaipėdos r. sav. Jonušk. k. Durpyno g. 29
775	5510/0004:0503	4400-1024-7493	Klaipėdos r. sav. Jonušk. k. Durpyno g. 30
776	5510/0004:0252	5510-0004-0252	Klaipėdos r. sav. Jonušk. k. Durpyno g. 33
777	5510/0004:0521	4400-1175-9789	Klaipėdos r. sav. Jonušk. k. Durpyno g. 36

778	5510/0004:0520	4400-1175-9756	Klaipėdos r. sav. Jonuškų k. Durpyno g. 38
779	5510/0004:0587	4400-1542-7012	Klaipėdos r. sav. Jonuškų k. Durpyno g. 39
780	5510/0004:0519	4400-1175-9701	Klaipėdos r. sav. Jonuškų k. Durpyno g. 40
781	5510/0004:0419	4400-0625-8460	Klaipėdos r. sav. Jonuškų k. Durpyno g. 41
782	5510/0004:0516	4400-1175-9589	Klaipėdos r. sav. Jonuškų k. Durpyno g. 42
783	5510/0004:0517	4400-1175-9634	Klaipėdos r. sav. Jonuškų k. Durpyno g. 44
784	5510/0004:0661	4400-2044-4816	Klaipėdos r. sav. Jonuškų k. Durpyno g. 45
785	5510/0004:0518	4400-1175-9689	Klaipėdos r. sav. Jonuškų k. Durpyno g. 46
786	5510/0004:0199	5510-0004-0199	Klaipėdos r. sav. Jonuškų k. Durpyno g. 49
787	5510/0004:0187	5510-0004-0187	Klaipėdos r. sav. Jonuškų k. Durpyno g. 52
788	5510/0004:0715	4400-2367-2255	Klaipėdos r. sav. Jonuškų k. Durpyno g. 56
789	5510/0004:0717	4400-2367-2488	Klaipėdos r. sav. Jonuškų k. Durpyno g. 58
790	5510/0004:0370	4400-0557-1186	Klaipėdos r. sav. Jonuškų k. Durpyno g. 59
791	5510/0004:0371	4400-0557-1264	Klaipėdos r. sav. Jonuškų k. Durpyno g. 59A
792	5510/0004:0718	4400-2367-2533	Klaipėdos r. sav. Jonuškų k. Durpyno g. 60
793	5510/0004:0377	4400-0557-7637	Klaipėdos r. sav. Jonuškų k. Durpyno g. 61
794	5510/0004:0720	4400-2367-2622	Klaipėdos r. sav. Jonuškų k. Durpyno g. 62
795	5510/0004:0375	4400-0557-7437	Klaipėdos r. sav. Jonuškų k. Durpyno g. 63
796	5510/0004:0719	4400-2367-2555	Klaipėdos r. sav. Jonuškų k. Durpyno g. 64
797	5510/0004:0376	4400-0557-7564	Klaipėdos r. sav. Jonuškų k. Durpyno g. 65
798	5510/0004:0721	4400-2367-2666	Klaipėdos r. sav. Jonuškų k. Durpyno g. 66
799	5510/0004:0620	4400-1616-5410	Klaipėdos r. sav. Jonuškų k. Žirginių g. 1
800	5510/0004:0612	4400-1616-5030	Klaipėdos r. sav. Jonuškų k. Žirginių g. 10
801	5510/0004:0613	4400-1616-5109	Klaipėdos r. sav. Jonuškų k. Žirginių g. 12
802	5510/0004:0141	4400-3042-2649	Klaipėdos r. sav. Jonuškų k. Žirginių g. 14
803	5510/0004:0619	4400-1616-5396	Klaipėdos r. sav. Jonuškų k. Žirginių g. 3
804	5510/0004:0609	4400-1616-4922	Klaipėdos r. sav. Jonuškų k. Žirginių g. 4
805	5510/0004:0618	4400-1616-5363	Klaipėdos r. sav. Jonuškų k. Žirginių g. 5
806	5510/0004:0610	4400-1616-4955	Klaipėdos r. sav. Jonuškų k. Žirginių g. 6
807	5510/0004:0617	4400-1616-5330	Klaipėdos r. sav. Jonuškų k. Žirginių g. 7
808	5510/0004:0611	4400-1616-4999	Klaipėdos r. sav. Jonuškų k. Žirginių g. 8
809	5510/0004:0616	4400-1616-5309	Klaipėdos r. sav. Jonuškų k. Žirginių g. 9
810	5503/0009:0101	4400-0363-9874	Klaipėdos r. sav. Juodikių k.
811	5503/0009:0194	4400-0968-1623	Klaipėdos r. sav. Juodikių k.
812	5503/0009:0068	5503-0009-0068	Klaipėdos r. sav. Juodikių k.
813	5503/0009:0166	4400-0764-2924	Klaipėdos r. sav. Juodikių k.
814	5503/0009:0049	5503-0009-0049	Klaipėdos r. sav. Juodikių k.
815	5503/0009:0089	5503-0009-0089	Klaipėdos r. sav. Juodikių k.
816	5503/0009:0046	5503-0009-0046	Klaipėdos r. sav. Juodikių k.
817	5503/0009:0099	4400-0313-1631	Klaipėdos r. sav. Juodikių k.
818	5503/0009:0034	5503-0009-0034	Klaipėdos r. sav. Juodikių k.
819	5503/0009:0137	4400-0594-0992	Klaipėdos r. sav. Juodikių k.
820	5503/0009:0017	5503-0009-0017	Klaipėdos r. sav. Juodikių k.
821	5503/0009:0002	5503-0009-0002	Klaipėdos r. sav. Juodikių k.
822	5503/0009:0175	4400-0800-3790	Klaipėdos r. sav. Juodikių k.
823	5503/0009:0014	5503-0009-0014	Klaipėdos r. sav. Juodikių k.
824	5503/0009:0024	5503-0009-0024	Klaipėdos r. sav. Juodikių k.
825	5503/0009:0314	4400-5729-0985	Klaipėdos r. sav. Juodikių k.
826	5503/0009:0052	5503-0009-0052	Klaipėdos r. sav. Juodikių k.
827	5503/0009:0193	4400-0968-1534	Klaipėdos r. sav. Juodikių k.

828	5503/0009:0090	5503-0009-0090	Klaipėdos r. sav. Juodikių k.
829	5503/0009:0210	4400-1089-5018	Klaipėdos r. sav. Juodikių k.
830	5503/0009:0315	4400-5729-4074	Klaipėdos r. sav. Juodikių k.
831	5503/0009:0228	4400-1504-0132	Klaipėdos r. sav. Juodikių k.
832	5503/0009:0225	4400-1503-9895	Klaipėdos r. sav. Juodikių k.
833	5503/0009:0294	4400-5339-6086	Klaipėdos r. sav. Juodikių k.
834	5503/0009:0308	4400-5154-9154	Klaipėdos r. sav. Juodikių k.
835	5503/0009:0117	4400-0515-8527	Klaipėdos r. sav. Juodikių k.
836	5503/0009:0091	5503-0009-0091	Klaipėdos r. sav. Juodikių k.
837	5503/0009:0204	4400-1089-2572	Klaipėdos r. sav. Juodikių k.
838	5503/0009:0084	5503-0009-0084	Klaipėdos r. sav. Juodikių k.
839	5503/0009:0148	4400-0629-8313	Klaipėdos r. sav. Juodikių k.
840	5503/0009:0053	5503-0009-0053	Klaipėdos r. sav. Juodikių k.
841	5503/0009:0278	4400-2312-0814	Klaipėdos r. sav. Juodikių k.
842	5503/0009:0236	4400-1976-2293	Klaipėdos r. sav. Juodikių k.
843	5503/0009:0306	4400-5355-2026	Klaipėdos r. sav. Juodikių k.
844	5503/0009:0012	5503-0009-0012	Klaipėdos r. sav. Juodikių k.
845	5503/0009:0100	4400-0313-1731	Klaipėdos r. sav. Juodikių k.
846	5503/0009:0156	4400-0653-0765	Klaipėdos r. sav. Juodikių k.
847	5503/0009:0083	5503-0009-0083	Klaipėdos r. sav. Juodikių k.
848	5503/0009:0121	4400-0517-2758	Klaipėdos r. sav. Juodikių k.
849	5503/0009:0075	5503-0009-0075	Klaipėdos r. sav. Juodikių k. Juodikių g. 1
850	5503/0009:0197	4400-1066-9362	Klaipėdos r. sav. Juodikių k. Juodikių g. 25
851	5503/0009:0305	4400-5355-1150	Klaipėdos r. sav. Juodikių k. Juodikių g. 27
852	5503/0009:0307	4400-5355-1144	Klaipėdos r. sav. Juodikių k. Juodikių g. 33
853	5503/0009:0268	4400-2271-0229	Klaipėdos r. sav. Juodikių k. Juodikių g. 34
854	5503/0009:0269	4400-2271-0394	Klaipėdos r. sav. Juodikių k. Juodikių g. 34A
855	5503/0009:0071	5503-0009-0071	Klaipėdos r. sav. Juodikių k. Juodikių g. 36
856	5503/0009:0081	5503-0009-0081	Klaipėdos r. sav. Juodikių k. Juodikių g. 52
857	5503/0009:0299	4400-5336-7540	Klaipėdos r. sav. Juodikių k. Pamiškės aklg. 10
858	5503/0009:0300	4400-5336-9712	Klaipėdos r. sav. Juodikių k. Pamiškės aklg. 12
859	5503/0009:0301	4400-5336-9734	Klaipėdos r. sav. Juodikių k. Pamiškės aklg. 14
860	5503/0009:0302	4400-5336-9767	Klaipėdos r. sav. Juodikių k. Pamiškės aklg. 16
861	5503/0009:0303	4400-5336-8491	Klaipėdos r. sav. Juodikių k. Pamiškės aklg. 18
862	5503/0009:0295	4400-5325-1231	Klaipėdos r. sav. Juodikių k. Pamiškės aklg. 2
863	5503/0009:0304	4400-5336-8504	Klaipėdos r. sav. Juodikių k. Pamiškės aklg. 20
864	5503/0009:0296	4400-5336-6306	Klaipėdos r. sav. Juodikių k. Pamiškės aklg. 4
865	5503/0009:0297	4400-5336-6853	Klaipėdos r. sav. Juodikių k. Pamiškės aklg. 6
866	5503/0009:0298	4400-5336-7518	Klaipėdos r. sav. Juodikių k. Pamiškės aklg. 8
867	5503/0009:0313	4400-5729-1252	Klaipėdos r. sav. Juodikių k. Tvenkinių g. 26
868	5503/0009:0316	4400-5729-9482	Klaipėdos r. sav. Juodikių k. Tvenkinių g. 26A
869	5503/0009:0318	4400-5729-3622	Klaipėdos r. sav. Juodikių k. Tvenkinių g. 26B
870	5503/0009:0317	4400-5729-3766	Klaipėdos r. sav. Juodikių k. Tvenkinių g. 26C
871	5503/0009:0195	4400-0968-1678	Klaipėdos r. sav. Juodikių k. Tvenkinių g. 28
872	5503/0009:0196	4400-0968-1789	Klaipėdos r. sav. Juodikių k. Tvenkinių g. 34
873	5505/0001:0140	4400-0470-6036	Klaipėdos r. sav. Jurgių k.
874	5505/0001:0107	5505-0001-0107	Klaipėdos r. sav. Jurgių k.
875	5505/0001:0239	4400-0964-9892	Klaipėdos r. sav. Jurgių k.
876	5505/0001:0116	4400-0369-4722	Klaipėdos r. sav. Jurgių k.
877	5505/0001:0605	4400-4332-6241	Klaipėdos r. sav. Jurgių k.

878	5505/0001:0174	4400-0736-7617	Klaipėdos r. sav. Jurgių k.
879	5505/0001:0042	5505-0001-0042	Klaipėdos r. sav. Jurgių k.
880	5544/0005:0577	4400-3101-4258	Klaipėdos r. sav. Jurgių k.
881	5544/0005:1335	4400-4926-1301	Klaipėdos r. sav. Jurgių k. Vytauto Majoro g. 29
882	5544/0005:1336	4400-4927-9363	Klaipėdos r. sav. Jurgių k. Vytauto Majoro g. 31
883	5544/0005:1337	4400-4926-2164	Klaipėdos r. sav. Jurgių k. Vytauto Majoro g. 33
884	5559/0002:0011	5559-0002-0011	Klaipėdos r. sav. Jurjonų k.
885	5559/0002:0299	4400-2211-0967	Klaipėdos r. sav. Jurjonų k.
886	5544/0005:0580	4400-3101-7995	Klaipėdos r. sav. Kalvių k.
887	5503/0008:0203	4400-0610-4029	Klaipėdos r. sav. Kantvainų k.
888	5503/0008:0260	4400-0927-5812	Klaipėdos r. sav. Kantvainų k.
889	5503/0005:0087	4400-0449-4248	Klaipėdos r. sav. Kantvainų k.
890	5503/0005:0095	4400-0468-7778	Klaipėdos r. sav. Kantvainų k.
891	5503/0008:0162	4400-0369-2682	Klaipėdos r. sav. Kantvainų k.
892	5503/0005:0060	4400-0078-6965	Klaipėdos r. sav. Kantvainų k.
893	5503/0008:0269	4400-0927-9589	Klaipėdos r. sav. Kantvainų k.
894	5503/0005:0071	4400-0315-7636	Klaipėdos r. sav. Kantvainų k.
895	5503/0005:0047	5503-0005-0047	Klaipėdos r. sav. Kantvainų k.
896	5503/0005:0085	4400-0428-4528	Klaipėdos r. sav. Kantvainų k.
897	5503/0008:0161	4400-0369-2606	Klaipėdos r. sav. Kantvainų k.
898	5503/0008:0121	5503-0008-0121	Klaipėdos r. sav. Kantvainų k.
899	5503/0008:0286	4400-1067-0032	Klaipėdos r. sav. Kantvainų k.
900	5503/0009:0154	4400-0653-0498	Klaipėdos r. sav. Kantvainų k.
901	5503/0008:0208	4400-0648-5038	Klaipėdos r. sav. Kantvainų k.
902	5503/0008:0406	4400-5202-5182	Klaipėdos r. sav. Kantvainų k.
903	5503/0008:0268	4400-0927-8468	Klaipėdos r. sav. Kantvainų k.
904	5503/0008:0227	4400-0836-9682	Klaipėdos r. sav. Kantvainų k.
905	5503/0008:0365	4400-4508-9369	Klaipėdos r. sav. Kantvainų k.
906	5503/0008:0065	5503-0008-0065	Klaipėdos r. sav. Kantvainų k.
907	5503/0008:0016	5503-0008-0016	Klaipėdos r. sav. Kantvainų k.
908	5503/0008:0329	4400-1983-4132	Klaipėdos r. sav. Kantvainų k.
909	5503/0008:0132	4400-0078-6602	Klaipėdos r. sav. Kantvainų k.
910	5503/0008:0172	4400-0427-6137	Klaipėdos r. sav. Kantvainų k.
911	5503/0008:0113	5503-0008-0113	Klaipėdos r. sav. Kantvainų k.
912	5503/0005:0077	4400-0409-9030	Klaipėdos r. sav. Kantvainų k.
913	5503/0005:0134	4400-0896-5377	Klaipėdos r. sav. Kantvainų k.
914	5503/0008:0110	5503-0008-0110	Klaipėdos r. sav. Kantvainų k.
915	5503/0005:0045	5503-0005-0045	Klaipėdos r. sav. Kantvainų k.
916	5503/0008:0115	5503-0008-0115	Klaipėdos r. sav. Kantvainų k.
917	5503/0005:0069	4400-0323-0895	Klaipėdos r. sav. Kantvainų k.
918	5503/0005:0137	4400-0926-6846	Klaipėdos r. sav. Kantvainų k.
919	5503/0008:0135	4400-0109-4971	Klaipėdos r. sav. Kantvainų k.
920	5503/0008:0072	5503-0008-0072	Klaipėdos r. sav. Kantvainų k.
921	5503/0005:0154	4400-1034-3045	Klaipėdos r. sav. Kantvainų k.
922	5503/0005:0145	4400-0942-4324	Klaipėdos r. sav. Kantvainų k.
923	5503/0005:0142	4400-0928-3803	Klaipėdos r. sav. Kantvainų k.
924	5503/0008:0216	4400-0690-6974	Klaipėdos r. sav. Kantvainų k.
925	5503/0005:0089	4400-0449-7118	Klaipėdos r. sav. Kantvainų k.
926	5503/0008:0264	4400-0927-7261	Klaipėdos r. sav. Kantvainų k.
927	5503/0005:0052	4400-0061-9032	Klaipėdos r. sav. Kantvainų k.

928	5503/0008:0274	4400-0928-6939	Klaipėdos r. sav. Kantvainų k.
929	5503/0008:0015	5503-0008-0015	Klaipėdos r. sav. Kantvainų k.
930	5503/0008:0040	5503-0008-0040	Klaipėdos r. sav. Kantvainų k.
931	5503/0005:0090	4400-0449-7194	Klaipėdos r. sav. Kantvainų k.
932	5503/0008:0018	5503-0008-0018	Klaipėdos r. sav. Kantvainų k.
933	5503/0008:0276	4400-0929-2768	Klaipėdos r. sav. Kantvainų k.
934	5503/0008:0086	5503-0008-0086	Klaipėdos r. sav. Kantvainų k.
935	5503/0005:0088	4400-0449-4815	Klaipėdos r. sav. Kantvainų k.
936	5503/0008:0337	4400-2105-7498	Klaipėdos r. sav. Kantvainų k.
937	5503/0005:0081	4400-0409-9509	Klaipėdos r. sav. Kantvainų k.
938	5503/0008:0327	4400-1980-2667	Klaipėdos r. sav. Kantvainų k.
939	5503/0008:0104	5503-0008-0104	Klaipėdos r. sav. Kantvainų k.
940	5503/0005:0136	4400-0914-9482	Klaipėdos r. sav. Kantvainų k.
941	5503/0005:0010	5503-0005-0010	Klaipėdos r. sav. Kantvainų k.
942	5503/0008:0179	4400-0450-8876	Klaipėdos r. sav. Kantvainų k.
943	5503/0005:0078	4400-0409-9152	Klaipėdos r. sav. Kantvainų k.
944	5503/0008:0212	4400-0653-0821	Klaipėdos r. sav. Kantvainų k.
945	5503/0008:0004	5503-0008-0004	Klaipėdos r. sav. Kantvainų k.
946	5503/0005:0021	5503-0005-0021	Klaipėdos r. sav. Kantvainų k.
947	5503/0008:0128	4400-0064-7716	Klaipėdos r. sav. Kantvainų k.
948	5503/0008:0017	5503-0008-0017	Klaipėdos r. sav. Kantvainų k.
949	5503/0008:0207	4400-0648-4873	Klaipėdos r. sav. Kantvainų k.
950	5503/0008:0297	4400-1513-3909	Klaipėdos r. sav. Kantvainų k.
951	5503/0008:0147	4400-0296-5833	Klaipėdos r. sav. Kantvainų k.
952	5503/0005:0044	5503-0005-0044	Klaipėdos r. sav. Kantvainų k.
953	5503/0005:0079	4400-0409-9374	Klaipėdos r. sav. Kantvainų k.
954	5503/0005:0080	4400-0409-9420	Klaipėdos r. sav. Kantvainų k.
955	5503/0008:0127	4400-0064-7849	Klaipėdos r. sav. Kantvainų k.
956	5503/0008:0284	4400-1013-8266	Klaipėdos r. sav. Kantvainų k.
957	5503/0008:0296	4400-1513-3874	Klaipėdos r. sav. Kantvainų k.
958	5503/0008:0272	4400-0928-4366	Klaipėdos r. sav. Kantvainų k.
959	5503/0008:0038	5503-0008-0038	Klaipėdos r. sav. Kantvainų k.
960	5503/0008:0107	5503-0008-0107	Klaipėdos r. sav. Kantvainų k.
961	5503/0008:0191	4400-0482-7688	Klaipėdos r. sav. Kantvainų k.
962	5503/0008:0013	5503-0008-0013	Klaipėdos r. sav. Kantvainų k.
963	5503/0008:0071	5503-0008-0071	Klaipėdos r. sav. Kantvainų k.
964	5503/0008:0259	4400-0926-9252	Klaipėdos r. sav. Kantvainų k.
965	5503/0008:0368	4400-4510-0163	Klaipėdos r. sav. Kantvainų k.
966	5503/0008:0220	4400-0738-6034	Klaipėdos r. sav. Kantvainų k.
967	5503/0008:0151	4400-0319-0512	Klaipėdos r. sav. Kantvainų k.
968	5503/0005:0041	5503-0005-0041	Klaipėdos r. sav. Kantvainų k.
969	5503/0008:0261	4400-0927-6231	Klaipėdos r. sav. Kantvainų k.
970	5503/0008:0349	4400-2314-8361	Klaipėdos r. sav. Kantvainų k.
971	5503/0008:0155	4400-0323-1305	Klaipėdos r. sav. Kantvainų k.
972	5503/0008:0283	4400-1013-8233	Klaipėdos r. sav. Kantvainų k.
973	5503/0005:0061	4400-0078-6676	Klaipėdos r. sav. Kantvainų k.
974	5503/0008:0027	5503-0008-0027	Klaipėdos r. sav. Kantvainų k.
975	5503/0008:0099	5503-0008-0099	Klaipėdos r. sav. Kantvainų k.
976	5503/0008:0367	4400-4509-1806	Klaipėdos r. sav. Kantvainų k.
977	5503/0008:0137	4400-0114-8009	Klaipėdos r. sav. Kantvainų k.

978	5503/0008:0014	5503-0008-0014	Klaipėdos r. sav. Kantvainų k.
979	5503/0005:0032	5503-0005-0032	Klaipėdos r. sav. Kantvainų k.
980	5503/0008:0204	4400-0610-4094	Klaipėdos r. sav. Kantvainų k.
981	5503/0008:0120	5503-0008-0120	Klaipėdos r. sav. Kantvainų k.
982	5503/0005:0093	4400-0451-0029	Klaipėdos r. sav. Kantvainų k.
983	5503/0005:0075	4400-0372-9895	Klaipėdos r. sav. Kantvainų k.
984	5503/0008:0298	4400-1513-3924	Klaipėdos r. sav. Kantvainų k.
985	5503/0008:0409	4400-5202-5579	Klaipėdos r. sav. Kantvainų k.
986	5503/0008:0102	5503-0008-0102	Klaipėdos r. sav. Kantvainų k.
987	5503/0005:0066	4400-0303-6866	Klaipėdos r. sav. Kantvainų k.
988	5503/0008:0166	4400-0409-0666	Klaipėdos r. sav. Kantvainų k.
989	5503/0005:0141	4400-0928-0733	Klaipėdos r. sav. Kantvainų k.
990	5503/0005:0084	4400-0425-4082	Klaipėdos r. sav. Kantvainų k.
991	5503/0005:0094	4400-0451-3286	Klaipėdos r. sav. Kantvainų k.
992	5503/0008:0348	4400-2314-8332	Klaipėdos r. sav. Kantvainų k.
993	5503/0005:0039	5503-0005-0039	Klaipėdos r. sav. Kantvainų k.
994	5503/0008:0221	4400-0764-5256	Klaipėdos r. sav. Kantvainų k.
995	5503/0008:0057	5503-0008-0057	Klaipėdos r. sav. Kantvainų k.
996	5503/0008:0345	4400-2312-0136	Klaipėdos r. sav. Kantvainų k.
997	5503/0008:0262	4400-0927-6564	Klaipėdos r. sav. Kantvainų k.
998	5503/0008:0039	5503-0008-0039	Klaipėdos r. sav. Kantvainų k.
999	5503/0009:0026	5503-0009-0026	Klaipėdos r. sav. Kantvainų k.
1000	5503/0005:0074	4400-0363-9652	Klaipėdos r. sav. Kantvainų k.
1001	5503/0008:0083	5503-0008-0083	Klaipėdos r. sav. Kantvainų k.
1002	5503/0005:0001	5503-0005-0001	Klaipėdos r. sav. Kantvainų k.
1003	5503/0008:0371	4400-4510-0109	Klaipėdos r. sav. Kantvainų k.
1004	5503/0005:0135	4400-0896-5499	Klaipėdos r. sav. Kantvainų k.
1005	5503/0005:0082	4400-0426-0413	Klaipėdos r. sav. Kantvainų k.
1006	5503/0009:0279	4400-2312-0858	Klaipėdos r. sav. Kantvainų k.
1007	5503/0008:0205	4400-0648-4551	Klaipėdos r. sav. Kantvainų k.
1008	5503/0005:0086	4400-0449-4059	Klaipėdos r. sav. Kantvainų k.
1009	5503/0008:0050	5503-0008-0050	Klaipėdos r. sav. Kantvainų k. Kantvainų g. 7
1010	5503/0005:0046	4400-0095-3297	Klaipėdos r. sav. Kantvainų k. Priekulės g. 10
1011	5503/0005:0055	5503-0005-0055	Klaipėdos r. sav. Kantvainų k. Priekulės g. 4A
1012	5503/0005:0048	5503-0005-0048	Klaipėdos r. sav. Kantvainų k. Priekulės g. 6
1013	5503/0005:0072	4400-0341-0071	Klaipėdos r. sav. Kantvainų k. Priekulės g. 8A
1014	5545/0002:0340	4400-0784-8153	Klaipėdos r. sav. Katkų k.
1015	5545/0002:0305	4400-0609-0155	Klaipėdos r. sav. Katkų k.
1016	5545/0002:0310	4400-0621-7267	Klaipėdos r. sav. Katkų k.
1017	5545/0002:0283	4400-0477-4663	Klaipėdos r. sav. Katkų k.
1018	5545/0002:0284	4400-0477-4674	Klaipėdos r. sav. Katkų k.
1019	5545/0002:0102	4400-4124-5896	Klaipėdos r. sav. Katkų k.
1020	5545/0002:0428	4400-1486-9502	Klaipėdos r. sav. Katkų k. Vytaučių g. 78
1021	5568/0001:0475	4400-2010-1413	Klaipėdos r. sav. Kavaliauskų k.
1022	5568/0001:0381	4400-0706-1403	Klaipėdos r. sav. Kavaliauskų k.
1023	5568/0001:0567	4400-5355-4131	Klaipėdos r. sav. Kavaliauskų k.
1024	5568/0001:0272	4400-0348-9387	Klaipėdos r. sav. Kavaliauskų k.
1025	5568/0001:0585	4400-5368-4449	Klaipėdos r. sav. Kavaliauskų k.
1026	5568/0001:0234	4400-0221-4653	Klaipėdos r. sav. Kavaliauskų k.
1027	5568/0001:0343	4400-0524-6764	Klaipėdos r. sav. Kavaliauskų k.

1028	5568/0001:0200	4400-0147-6677	Klaipėdos r. sav. Kavaliauskų k.
1029	5568/0001:0416	4400-1066-0521	Klaipėdos r. sav. Kavaliauskų k.
1030	5568/0001:0570	4400-5368-4338	Klaipėdos r. sav. Kavaliauskų k.
1031	5568/0001:0568	4400-5355-6515	Klaipėdos r. sav. Kavaliauskų k.
1032	5568/0001:0158	5568-0001-0158	Klaipėdos r. sav. Kavaliauskų k.
1033	5568/0001:0008	5568-0001-0008	Klaipėdos r. sav. Kavaliauskų k. Prano Lukauskio g. 36
1034	5568/0001:0236	4400-0221-5238	Klaipėdos r. sav. Kavaliauskų k. Prano Lukauskio g. 42
1035	5568/0001:0110	5568-0001-0110	Klaipėdos r. sav. Kavaliauskų k. Prano Lukauskio g. 54
1036	5544/0026:0006	5544-0026-0006	Klaipėdos r. sav. Kisinių k. Sodų g. 10
1037	5544/0026:0005	5544-0026-0005	Klaipėdos r. sav. Kisinių k. Sodų g. 12
1038	5544/0026:0009	5544-0026-0009	Klaipėdos r. sav. Kisinių k. Sodų g. 18
1039	5544/0026:0008	5544-0026-0008	Klaipėdos r. sav. Kisinių k. Sodų g. 20
1040	5544/0026:0007	5544-0026-0007	Klaipėdos r. sav. Kisinių k. Sodų g. 22
1041	5544/0026:0102	5544-0026-0102	Klaipėdos r. sav. Kisinių k. Sodų g. 24
1042	5544/0026:0014	5544-0026-0014	Klaipėdos r. sav. Kisinių k. Sodų g. 26
1043	5544/0026:0013	5544-0026-0013	Klaipėdos r. sav. Kisinių k. Sodų g. 28
1044	5544/0026:0012	5544-0026-0012	Klaipėdos r. sav. Kisinių k. Sodų g. 30
1045	5544/0026:0018	5544-0026-0018	Klaipėdos r. sav. Kisinių k. Sodų g. 34
1046	5544/0026:0017	5544-0026-0017	Klaipėdos r. sav. Kisinių k. Sodų g. 36
1047	5544/0026:0045	5544-0026-0045	Klaipėdos r. sav. Kisinių k. Sodų g. 37
1048	5544/0026:0016	5544-0026-0016	Klaipėdos r. sav. Kisinių k. Sodų g. 38
1049	5544/0026:0044	5544-0026-0044	Klaipėdos r. sav. Kisinių k. Sodų g. 39
1050	5544/0026:0015	5544-0026-0015	Klaipėdos r. sav. Kisinių k. Sodų g. 40
1051	5544/0026:0043	5544-0026-0043	Klaipėdos r. sav. Kisinių k. Sodų g. 41
1052	5544/0026:0103	5544-0026-0103	Klaipėdos r. sav. Kisinių k. Sodų g. 42
1053	5544/0026:0042	5544-0026-0042	Klaipėdos r. sav. Kisinių k. Sodų g. 43
1054	5544/0026:0022	5544-0026-0022	Klaipėdos r. sav. Kisinių k. Sodų g. 44
1055	5544/0026:0021	5544-0026-0021	Klaipėdos r. sav. Kisinių k. Sodų g. 46
1056	5544/0026:0020	5544-0026-0020	Klaipėdos r. sav. Kisinių k. Sodų g. 48
1057	5544/0026:0019	5544-0026-0019	Klaipėdos r. sav. Kisinių k. Sodų g. 50
1058	5544/0026:0026	5544-0026-0026	Klaipėdos r. sav. Kisinių k. Sodų g. 52
1059	5544/0026:0025	5544-0026-0025	Klaipėdos r. sav. Kisinių k. Sodų g. 54
1060	5544/0026:0024	5544-0026-0024	Klaipėdos r. sav. Kisinių k. Sodų g. 56
1061	5544/0026:0023	5544-0026-0023	Klaipėdos r. sav. Kisinių k. Sodų g. 58
1062	5544/0026:0002	5544-0026-0002	Klaipėdos r. sav. Kisinių k. Sodų g. 6
1063	5544/0026:0104	5544-0026-0104	Klaipėdos r. sav. Kisinių k. Sodų g. 60
1064	5544/0026:0030	5544-0026-0030	Klaipėdos r. sav. Kisinių k. Sodų g. 62
1065	5544/0026:0029	5544-0026-0029	Klaipėdos r. sav. Kisinių k. Sodų g. 64
1066	5544/0026:0028	5544-0026-0028	Klaipėdos r. sav. Kisinių k. Sodų g. 66
1067	5544/0026:0027	5544-0026-0027	Klaipėdos r. sav. Kisinių k. Sodų g. 68
1068	5544/0026:0034	5544-0026-0034	Klaipėdos r. sav. Kisinių k. Sodų g. 70
1069	5544/0026:0033	5544-0026-0033	Klaipėdos r. sav. Kisinių k. Sodų g. 72
1070	5544/0026:0032	5544-0026-0032	Klaipėdos r. sav. Kisinių k. Sodų g. 74
1071	5544/0026:0031	5544-0026-0031	Klaipėdos r. sav. Kisinių k. Sodų g. 76
1072	5544/0026:0038	5544-0026-0038	Klaipėdos r. sav. Kisinių k. Sodų g. 78
1073	5544/0026:0101	5544-0026-0101	Klaipėdos r. sav. Kisinių k. Sodų g. 8
1074	5544/0026:0037	5544-0026-0037	Klaipėdos r. sav. Kisinių k. Sodų g. 80
1075	5544/0026:0036	5544-0026-0036	Klaipėdos r. sav. Kisinių k. Sodų g. 82

1076	5544/0026:0035	5544-0026-0035	Klaipėdos r. sav. Kisinių k. Sodų g. 84
1077	5544/0026:0041	5544-0026-0041	Klaipėdos r. sav. Kisinių k. Sodų g. 86
1078	5544/0026:0040	5544-0026-0040	Klaipėdos r. sav. Kisinių k. Sodų g. 88
1079	5544/0026:0039	5544-0026-0039	Klaipėdos r. sav. Kisinių k. Sodų g. 90
1080	5544/0005:0116	5544-0005-0116	Klaipėdos r. sav. Kiškėnų k.
1081	5544/0005:0146	5544-0005-0146	Klaipėdos r. sav. Kiškėnų k.
1082	5544/0005:0524	4400-0252-1955	Klaipėdos r. sav. Kiškėnų k.
1083	5544/0005:0664	4400-0515-2454	Klaipėdos r. sav. Kiškėnų k.
1084	5544/0005:0117	5544-0005-0117	Klaipėdos r. sav. Kiškėnų k.
1085	5544/0005:0133	5544-0005-0133	Klaipėdos r. sav. Kiškėnų k.
1086	5544/0005:0278	5544-0005-0278	Klaipėdos r. sav. Kiškėnų k.
1087	5544/0005:0617	5544-0005-0617	Klaipėdos r. sav. Kiškėnų k.
1088	5544/0005:0128	5544-0005-0128	Klaipėdos r. sav. Kiškėnų k.
1089	5544/0005:0110	5544-0005-0110	Klaipėdos r. sav. Kiškėnų k.
1090	5544/0005:0236	5544-0005-0236	Klaipėdos r. sav. Kiškėnų k.
1091	5544/0005:0237	5544-0005-0237	Klaipėdos r. sav. Kiškėnų k.
1092	5544/0005:0270	5544-0005-0270	Klaipėdos r. sav. Kiškėnų k.
1093	5544/0005:1200	4400-2382-2731	Klaipėdos r. sav. Kiškėnų k. Birbinčių g. 52
1094	5544/0005:1201	4400-2382-2820	Klaipėdos r. sav. Kiškėnų k. Birbinčių g. 54
1095	5544/0005:0287	5544-0005-0287	Klaipėdos r. sav. Kiškėnų k. Birbinčių g. 59
1096	5544/8001:0002	4400-2211-7359	Klaipėdos r. sav. Kiškėnų k. Birbinčių g. 82
1097	5544/0013:0657	5544-0013-0657	Klaipėdos r. sav. Kiškėnų k. Laukų g. 1
1098	5544/0013:0652	5544-0013-0652	Klaipėdos r. sav. Kiškėnų k. Laukų g. 10
1099	5544/0013:0662	5544-0013-0662	Klaipėdos r. sav. Kiškėnų k. Laukų g. 11
1100	5544/0013:0651	5544-0013-0651	Klaipėdos r. sav. Kiškėnų k. Laukų g. 12
1101	5544/0013:0658	5544-0013-0658	Klaipėdos r. sav. Kiškėnų k. Laukų g. 3
1102	5544/0013:0659	5544-0013-0659	Klaipėdos r. sav. Kiškėnų k. Laukų g. 5
1103	5544/0013:0660	5544-0013-0660	Klaipėdos r. sav. Kiškėnų k. Laukų g. 7
1104	5544/0013:0653	5544-0013-0653	Klaipėdos r. sav. Kiškėnų k. Laukų g. 8
1105	5544/0013:0661	5544-0013-0661	Klaipėdos r. sav. Kiškėnų k. Laukų g. 9
1106	5523/0009:0223	4400-1611-4395	Klaipėdos r. sav. Klausmylių vs.
1107	5523/0009:0071	5523-0009-0071	Klaipėdos r. sav. Klausmylių vs.
1108	5523/0009:0224	4400-1611-4440	Klaipėdos r. sav. Klausmylių vs.
1109	5523/0009:0603	4400-5475-7316	Klaipėdos r. sav. Klausmylių vs.
1110	5523/0009:0053	4400-2501-9152	Klaipėdos r. sav. Klausmylių vs.
1111	5523/0009:0605	4400-5475-0642	Klaipėdos r. sav. Klausmylių vs.
1112	5523/0009:0604	4400-5475-0717	Klaipėdos r. sav. Klausmylių vs.
1113	5523/0009:0039	5523-0009-0039	Klaipėdos r. sav. Klausmylių vs. Sotvarų g. 2
1114	5510/0005:0028	5510-0005-0028	Klaipėdos r. sav. Kuliškių k.
1115	5510/0005:0029	5510-0005-0029	Klaipėdos r. sav. Kuliškių k.
1116	5510/0005:1042	4400-1844-1913	Klaipėdos r. sav. Kuliškių k.
1117	5510/0005:0567	4400-0812-7968	Klaipėdos r. sav. Kuliškių k.
1118	5510/0005:0081	5510-0005-0081	Klaipėdos r. sav. Kuliškių k.
1119	5510/0005:1014	4400-1841-6776	Klaipėdos r. sav. Kuliškių k.
1120	5510/0005:1043	4400-1844-4592	Klaipėdos r. sav. Kuliškių k.
1121	5510/0005:1300	4400-2397-5833	Klaipėdos r. sav. Kuliškių k.
1122	5510/0005:0651	4400-0926-4262	Klaipėdos r. sav. Kuliškių k.
1123	5510/0005:1057	4400-1976-5230	Klaipėdos r. sav. Kuliškių k.
1124	5510/0005:0565	4400-0812-7879	Klaipėdos r. sav. Kuliškių k.
1125	5510/0005:0090	5510-0005-0090	Klaipėdos r. sav. Kuliškių k.

1126	5510/0005:0071	5510-0005-0071	Klaipėdos r. sav. Kuliškių k.
1127	5510/0005:0443	4400-0532-6189	Klaipėdos r. sav. Kuliškių k.
1128	5510/0005:0068	5510-0005-0068	Klaipėdos r. sav. Kuliškių k.
1129	5510/0005:1027	4400-1842-4489	Klaipėdos r. sav. Kuliškių k.
1130	5510/0005:1198	4400-2271-8607	Klaipėdos r. sav. Kuliškių k.
1131	5510/0005:1165	4400-2134-6347	Klaipėdos r. sav. Kuliškių k.
1132	5510/0005:0423	4400-0512-4549	Klaipėdos r. sav. Kuliškių k.
1133	5510/0005:1024	4400-1842-0012	Klaipėdos r. sav. Kuliškių k.
1134	5510/0005:1028	4400-1842-4512	Klaipėdos r. sav. Kuliškių k.
1135	5510/0005:0434	4400-0516-1264	Klaipėdos r. sav. Kuliškių k.
1136	5510/0005:1359	4400-3061-1979	Klaipėdos r. sav. Kuliškių k.
1137	5510/0005:0424	4400-0512-7630	Klaipėdos r. sav. Kuliškių k.
1138	5538/0013:0191	4400-1839-1487	Klaipėdos r. sav. Kvietinių k.
1139	5538/0015:0120	4400-3606-9000	Klaipėdos r. sav. Kvietinių k.
1140	5538/0013:0117	4400-0944-4093	Klaipėdos r. sav. Kvietinių k.
1141	5538/0015:0399	4400-1756-6348	Klaipėdos r. sav. Kvietinių k.
1142	5538/0015:0096	4400-2929-4671	Klaipėdos r. sav. Kvietinių k.
1143	5538/0013:0095	5538-0013-0095	Klaipėdos r. sav. Kvietinių k.
1144	5538/0013:0174	4400-1529-6761	Klaipėdos r. sav. Kvietinių k.
1145	5538/0015:0128	4400-4023-8831	Klaipėdos r. sav. Kvietinių k.
1146	5538/0013:0044	5538-0013-0044	Klaipėdos r. sav. Kvietinių k.
1147	5538/0013:0018	5538-0013-0018	Klaipėdos r. sav. Kvietinių k.
1148	5538/0013:0039	5538-0013-0039	Klaipėdos r. sav. Kvietinių k.
1149	5538/0013:0036	5538-0013-0036	Klaipėdos r. sav. Kvietinių k.
1150	5538/0013:0024	5538-0013-0024	Klaipėdos r. sav. Kvietinių k.
1151	5538/0015:0279	4400-0546-6526	Klaipėdos r. sav. Kvietinių k.
1152	5538/0013:0097	4400-0090-4836	Klaipėdos r. sav. Kvietinių k.
1153	5538/0015:0122	4400-3947-3755	Klaipėdos r. sav. Kvietinių k.
1154	5538/0015:0039	4400-0228-3341	Klaipėdos r. sav. Kvietinių k.
1155	5538/0015:0067	4400-0423-9187	Klaipėdos r. sav. Kvietinių k.
1156	5538/0015:0254	5538-0015-0254	Klaipėdos r. sav. Kvietinių k.
1157	5538/0015:0126	4400-3972-7892	Klaipėdos r. sav. Kvietinių k.
1158	5538/0013:0178	4400-1601-3464	Klaipėdos r. sav. Kvietinių k.
1159	5538/0013:0236	4400-2067-2728	Klaipėdos r. sav. Kvietinių k.
1160	5538/0013:0237	4400-2092-8860	Klaipėdos r. sav. Kvietinių k.
1161	5538/0013:0035	5538-0013-0035	Klaipėdos r. sav. Kvietinių k.
1162	5538/0015:0099	4400-2929-4706	Klaipėdos r. sav. Kvietinių k.
1163	5538/0015:0276	4400-0487-5212	Klaipėdos r. sav. Kvietinių k.
1164	5538/0013:0250	4400-2227-2324	Klaipėdos r. sav. Kvietinių k.
1165	5538/0013:0038	5538-0013-0038	Klaipėdos r. sav. Kvietinių k.
1166	5538/0013:0042	5538-0013-0042	Klaipėdos r. sav. Kvietinių k.
1167	5538/0015:0060	5538-0015-0060	Klaipėdos r. sav. Kvietinių k.
1168	5538/0013:0017	5538-0013-0017	Klaipėdos r. sav. Kvietinių k.
1169	5538/0013:0179	4400-1601-3526	Klaipėdos r. sav. Kvietinių k.
1170	5538/0013:0032	5538-0013-0032	Klaipėdos r. sav. Kvietinių k.
1171	5538/0015:0298	4400-0695-6678	Klaipėdos r. sav. Kvietinių k.
1172	5538/0015:0252	5538-0015-0252	Klaipėdos r. sav. Kvietinių k.
1173	5538/0013:0030	5538-0013-0030	Klaipėdos r. sav. Kvietinių k.
1174	5538/0013:0190	4400-1831-9018	Klaipėdos r. sav. Kvietinių k.
1175	5538/0013:0103	4400-0423-9265	Klaipėdos r. sav. Kvietinių k.

1176	5538/0013:0193	4400-1842-4734	Klaipėdos r. sav. Kvietinių k.
1177	5538/0013:0040	5538-0013-0040	Klaipėdos r. sav. Kvietinių k.
1178	5538/0013:0266	4400-3586-8138	Klaipėdos r. sav. Kvietinių k.
1179	5538/0013:0252	4400-2237-9833	Klaipėdos r. sav. Kvietinių k.
1180	5538/0015:0280	4400-0551-8201	Klaipėdos r. sav. Kvietinių k.
1181	5538/0013:0177	4400-1599-6908	Klaipėdos r. sav. Kvietinių k.
1182	5538/0013:0291	4400-5641-8092	Klaipėdos r. sav. Kvietinių k.
1183	5538/0013:0028	5538-0013-0028	Klaipėdos r. sav. Kvietinių k.
1184	5538/0013:0290	4400-5641-6330	Klaipėdos r. sav. Kvietinių k.
1185	5538/0013:0022	5538-0013-0022	Klaipėdos r. sav. Kvietinių k.
1186	5538/0015:0306	4400-0877-2690	Klaipėdos r. sav. Kvietinių k.
1187	5538/0013:0120	4400-0944-5814	Klaipėdos r. sav. Kvietinių k.
1188	5538/0013:0027	5538-0013-0027	Klaipėdos r. sav. Kvietinių k.
1189	5538/0013:0251	4400-2227-2380	Klaipėdos r. sav. Kvietinių k.
1190	5538/0013:0041	5538-0013-0041	Klaipėdos r. sav. Kvietinių k.
1191	5538/0013:0019	5538-0013-0019	Klaipėdos r. sav. Kvietinių k.
1192	5538/0015:0528	5538-0003-0263	Klaipėdos r. sav. Kvietinių k.
1193	5538/0015:0015	5538-0015-0015	Klaipėdos r. sav. Kvietinių k.
1194	5538/0015:0288	4400-0612-6764	Klaipėdos r. sav. Kvietinių k. Gargždupio g. 16
1195	5538/0015:0030	4400-0091-2727	Klaipėdos r. sav. Kvietinių k. Gargždupio g. 23
1196	5538/0015:0186	4400-5154-9210	Klaipėdos r. sav. Kvietinių k. Gargždupio g. 27A
1197	5538/0015:0194	4400-5253-9310	Klaipėdos r. sav. Kvietinių k. Gargždupio g. 27B
1198	5538/0015:0198	4400-5401-3011	Klaipėdos r. sav. Kvietinių k. Gargždupio g. 27C
1199	5538/0015:0127	4400-4019-2730	Klaipėdos r. sav. Kvietinių k. Gargždupio g. 27D
1200	5538/0013:0192	4400-1842-4690	Klaipėdos r. sav. Kvietinių k. Kretingos Plento g. 61A
1201	5538/0015:0400	4400-1756-6480	Klaipėdos r. sav. Kvietinių k. Pakalnės g. 10
1202	5538/0015:0048	4400-2494-2214	Klaipėdos r. sav. Kvietinių k. Pakalnės g. 11
1203	5538/0015:0250	5538-0015-0250	Klaipėdos r. sav. Kvietinių k. Pakalnės g. 12
1204	5538/0015:0257	5538-0015-0257	Klaipėdos r. sav. Kvietinių k. Pakalnės g. 14
1205	5538/0015:0146	4400-4024-6211	Klaipėdos r. sav. Kvietinių k. Pakalnės g. 15
1206	5538/0015:0484	4400-2072-9888	Klaipėdos r. sav. Kvietinių k. Pakalnės g. 6
1207	5538/0015:0483	4400-2072-9788	Klaipėdos r. sav. Kvietinių k. Pakalnės g. 8
1208	5538/0015:0296	4400-0684-9196	Klaipėdos r. sav. Kvietinių k. Pakalnės g. 8A
1209	5544/0005:0441	5544-0005-0441	Klaipėdos r. sav. Lėbartų k.
1210	5544/0005:0497	4400-0148-7427	Klaipėdos r. sav. Lėbartų k.
1211	5544/0005:0448	5544-0005-0448	Klaipėdos r. sav. Lėbartų k.
1212	5544/0005:0794	4400-0864-3592	Klaipėdos r. sav. Lėbartų k.
1213	5544/0005:0989	4400-1485-7119	Klaipėdos r. sav. Lėbartų k.
1214	5544/0005:0988	4400-1485-7019	Klaipėdos r. sav. Lėbartų k.
1215	5544/0005:0948	4400-1227-5011	Klaipėdos r. sav. Lėbartų k.
1216	5544/0005:0144	5544-0005-0144	Klaipėdos r. sav. Lėbartų k.
1217	5544/0005:0944	4400-1227-5766	Klaipėdos r. sav. Lėbartų k.
1218	5544/0005:0687	4400-0609-8844	Klaipėdos r. sav. Lėbartų k.
1219	5544/0005:0700	4400-0653-5873	Klaipėdos r. sav. Lėbartų k.
1220	5544/0005:0356	5544-0005-0356	Klaipėdos r. sav. Lėbartų k.
1221	5544/0005:1365	4400-5189-4625	Klaipėdos r. sav. Lėbartų k.
1222	5544/0005:0383	5544-0005-0383	Klaipėdos r. sav. Lėbartų k.
1223	5544/0005:0184	5544-0005-0184	Klaipėdos r. sav. Lėbartų k.

1224	5544/0005:0147	5544-0005-0147	Klaipėdos r. sav. Lėbartų k.
1225	5544/0005:0434	5544-0005-0434	Klaipėdos r. sav. Lėbartų k.
1226	5544/0005:0503	4400-0168-7883	Klaipėdos r. sav. Lėbartų k.
1227	5544/0005:0319	5544-0005-0319	Klaipėdos r. sav. Lėbartų k.
1228	5544/0005:0440	5544-0005-0440	Klaipėdos r. sav. Lėbartų k.
1229	5544/0005:0950	4400-1256-5756	Klaipėdos r. sav. Lėbartų k.
1230	5544/0005:0986	4400-1481-7533	Klaipėdos r. sav. Lėbartų k.
1231	5544/0005:0335	5544-0005-0335	Klaipėdos r. sav. Lėbartų k.
1232	5544/0005:1356	4400-5126-3355	Klaipėdos r. sav. Lėbartų k.
1233	5544/0005:0775	4400-0835-3291	Klaipėdos r. sav. Lėbartų k.
1234	5544/0005:0685	4400-0593-4441	Klaipėdos r. sav. Lėbartų k.
1235	5544/0005:0933	4400-1227-5655	Klaipėdos r. sav. Lėbartų k. Ramunių g. 1
1236	5544/0005:0942	4400-1227-5911	Klaipėdos r. sav. Lėbartų k. Ramunių g. 10
1237	5544/0005:0938	4400-1227-6109	Klaipėdos r. sav. Lėbartų k. Ramunių g. 11
1238	5544/0005:0941	4400-1227-6016	Klaipėdos r. sav. Lėbartų k. Ramunių g. 12
1239	5544/0005:0940	4400-1227-6412	Klaipėdos r. sav. Lėbartų k. Ramunių g. 14
1240	5544/0005:0939	4400-1227-6452	Klaipėdos r. sav. Lėbartų k. Ramunių g. 16
1241	5544/0005:0947	4400-1227-5466	Klaipėdos r. sav. Lėbartų k. Ramunių g. 2
1242	5544/0005:0934	4400-1227-5799	Klaipėdos r. sav. Lėbartų k. Ramunių g. 3
1243	5544/0005:0946	4400-1227-5522	Klaipėdos r. sav. Lėbartų k. Ramunių g. 4
1244	5544/0005:0935	4400-1227-5866	Klaipėdos r. sav. Lėbartų k. Ramunių g. 5
1245	5544/0005:0945	4400-1227-5588	Klaipėdos r. sav. Lėbartų k. Ramunių g. 6
1246	5544/0005:0936	4400-1227-5944	Klaipėdos r. sav. Lėbartų k. Ramunių g. 7
1247	5544/0005:0943	4400-1227-5844	Klaipėdos r. sav. Lėbartų k. Ramunių g. 8
1248	5544/0005:0937	4400-1227-6063	Klaipėdos r. sav. Lėbartų k. Ramunių g. 9
1249	5544/0005:0928	4400-1227-6096	Klaipėdos r. sav. Lėbartų k. Rūtų g. 10
1250	5544/0005:0926	4400-1227-5955	Klaipėdos r. sav. Lėbartų k. Rūtų g. 11
1251	5544/0005:0927	4400-1227-6052	Klaipėdos r. sav. Lėbartų k. Rūtų g. 12
1252	5544/0005:0932	4400-1227-5533	Klaipėdos r. sav. Lėbartų k. Rūtų g. 2
1253	5544/0005:0931	4400-1227-5433	Klaipėdos r. sav. Lėbartų k. Rūtų g. 4
1254	5544/0005:0930	4400-1227-5366	Klaipėdos r. sav. Lėbartų k. Rūtų g. 6
1255	5544/0005:0929	4400-1227-5255	Klaipėdos r. sav. Lėbartų k. Rūtų g. 8
1256	5544/0005:0925	4400-1227-5888	Klaipėdos r. sav. Lėbartų k. Rūtų g. 9
1257	5568/0002:0207	4400-0731-9320	Klaipėdos r. sav. Nausodžio k.
1258	5568/0002:0208	4400-0731-9008	Klaipėdos r. sav. Nausodžio k.
1259	5568/0002:0084	5568-0002-0084	Klaipėdos r. sav. Pagerdaujo k.
1260	5568/0002:0273	4400-5107-0803	Klaipėdos r. sav. Pagerdaujo k.
1261	5568/0002:0148	4400-0364-7387	Klaipėdos r. sav. Pagerdaujo k.
1262	5568/0002:0217	4400-0798-4634	Klaipėdos r. sav. Pagerdaujo k.
1263	5568/0002:0127	4400-0092-5137	Klaipėdos r. sav. Pagerdaujo k.
1264	5568/0002:0105	5568-0002-0105	Klaipėdos r. sav. Pagerdaujo k.
1265	5568/0002:0036	5568-0002-0036	Klaipėdos r. sav. Pagerdaujo k.
1266	5568/0002:0177	4400-0463-0060	Klaipėdos r. sav. Pagerdaujo k.
1267	5568/0002:0221	4400-0861-7381	Klaipėdos r. sav. Pagerdaujo k.
1268	5568/0002:0175	4400-0462-9783	Klaipėdos r. sav. Pagerdaujo k.
1269	5568/0002:0161	4400-4117-4870	Klaipėdos r. sav. Pagerdaujo k.
1270	5568/0002:0250	4400-1966-2810	Klaipėdos r. sav. Pagerdaujo k.
1271	5568/0002:0209	4400-0736-6774	Klaipėdos r. sav. Pagerdaujo k.
1272	5568/0002:0157	4400-4115-0734	Klaipėdos r. sav. Pagerdaujo k.
1273	5568/0002:0059	4400-3013-7189	Klaipėdos r. sav. Pagerdaujo k.

1274	5568/0002:0170	4400-0394-9968	Klaipėdos r. sav. Pagerdaujo k.
1275	5568/0002:0134	4400-0194-3030	Klaipėdos r. sav. Pagerdaujo k.
1276	5568/0002:0017	5568-0002-0017	Klaipėdos r. sav. Pagerdaujo k.
1277	5568/0002:0014	5568-0002-0014	Klaipėdos r. sav. Pagerdaujo k.
1278	5568/0002:0015	5568-0002-0015	Klaipėdos r. sav. Pagerdaujo k.
1279	5568/0002:0160	4400-4117-3773	Klaipėdos r. sav. Pagerdaujo k.
1280	5568/0002:0270	4400-4551-6325	Klaipėdos r. sav. Pagerdaujo k.
1281	5568/0002:0073	5568-0002-0073	Klaipėdos r. sav. Pagerdaujo k.
1282	5568/0002:0269	4400-4551-6874	Klaipėdos r. sav. Pagerdaujo k.
1283	5568/0002:0272	4400-5107-0258	Klaipėdos r. sav. Pagerdaujo k.
1284	5568/0002:0153	4400-0379-4040	Klaipėdos r. sav. Pagerdaujo k.
1285	5568/0002:0159	4400-4117-2821	Klaipėdos r. sav. Pagerdaujo k.
1286	5568/0002:0218	4400-0798-4778	Klaipėdos r. sav. Pagerdaujo k.
1287	5568/0002:0166	4400-5109-7831	Klaipėdos r. sav. Pagerdaujo k.
1288	5568/0002:0004	5568-0002-0004	Klaipėdos r. sav. Pagerdaujo k.
1289	5568/0002:0119	5568-0002-0119	Klaipėdos r. sav. Pagerdaujo k.
1290	5568/0002:0103	5568-0002-0103	Klaipėdos r. sav. Pagerdaujo k.
1291	5568/0002:0070	5568-0002-0070	Klaipėdos r. sav. Pagerdaujo k.
1292	5568/0002:0147	4400-0359-2900	Klaipėdos r. sav. Pagerdaujo k.
1293	5568/0002:0262	4400-2208-6084	Klaipėdos r. sav. Pagerdaujo k.
1294	5568/0002:0117	5568-0002-0117	Klaipėdos r. sav. Pagerdaujo k.
1295	5568/0002:0149	4400-0364-7432	Klaipėdos r. sav. Pagerdaujo k.
1296	5568/0002:0251	4400-1966-2832	Klaipėdos r. sav. Pagerdaujo k.
1297	5568/0002:0046	4400-3005-0761	Klaipėdos r. sav. Pagerdaujo k.
1298	5568/0002:0030	5568-0002-0030	Klaipėdos r. sav. Pagerdaujo k.
1299	5568/0002:0271	4400-5107-0269	Klaipėdos r. sav. Pagerdaujo k.
1300	5568/0002:0108	5568-0002-0108	Klaipėdos r. sav. Pagerdaujo k.
1301	5568/0002:0041	5568-0002-0041	Klaipėdos r. sav. Pagerdaujo k.
1302	5568/0002:0143	4400-0334-3588	Klaipėdos r. sav. Pagerdaujo k.
1303	5568/0002:0163	4400-4544-7870	Klaipėdos r. sav. Pagerdaujo k. Nausodžio g. 75
1304	5568/0005:0177	4400-0428-5647	Klaipėdos r. sav. Pajuodupio k.
1305	5568/0003:0193	4400-4596-1882	Klaipėdos r. sav. Pajuodupio k.
1306	5559/0004:0017	4400-3923-6427	Klaipėdos r. sav. Pajuodupio k.
1307	5568/0005:0305	4400-2086-8293	Klaipėdos r. sav. Pajuodupio k.
1308	5568/0003:0014	5568-0003-0014	Klaipėdos r. sav. Pajuodupio k.
1309	5568/0005:0103	5568-0005-0103	Klaipėdos r. sav. Pajuodupio k.
1310	5568/0003:0012	5568-0003-0012	Klaipėdos r. sav. Pajuodupio k.
1311	5568/0005:0338	4400-3094-6340	Klaipėdos r. sav. Pajuodupio k.
1312	5568/0005:0331	4400-2968-7662	Klaipėdos r. sav. Pajuodupio k.
1313	5568/0005:0096	5568-0005-0096	Klaipėdos r. sav. Pajuodupio k.
1314	5559/0004:0016	4400-3853-2873	Klaipėdos r. sav. Pajuodupio k.
1315	5568/0005:0182	4400-0421-6559	Klaipėdos r. sav. Pajuodupio k.
1316	5568/0005:0178	4400-0428-6033	Klaipėdos r. sav. Pajuodupio k.
1317	5568/0005:0026	5568-0005-0026	Klaipėdos r. sav. Pajuodupio k.
1318	5568/0005:0326	4400-2272-7439	Klaipėdos r. sav. Pajuodupio k.
1319	5568/0005:0086	5568-0005-0086	Klaipėdos r. sav. Pajuodupio k.
1320	5568/0003:0013	5568-0003-0013	Klaipėdos r. sav. Pajuodupio k.
1321	5568/0005:0194	4400-0489-0295	Klaipėdos r. sav. Pajuodupio k.
1322	5568/0005:0327	4400-2411-5686	Klaipėdos r. sav. Pajuodupio k.
1323	5568/0005:0195	4400-0489-0384	Klaipėdos r. sav. Pajuodupio k.

1324	5568/0003:0192	4400-4596-1879	Klaipėdos r. sav. Pajuodupio k.
1325	5568/0005:0090	5568-0005-0090	Klaipėdos r. sav. Pajuodupio k.
1326	5568/0005:0202	4400-0610-8529	Klaipėdos r. sav. Pajuodupio k.
1327	5559/0004:0007	4400-2111-6323	Klaipėdos r. sav. Pajuodupio k.
1328	5568/0005:0339	4400-3094-6562	Klaipėdos r. sav. Pajuodupio k.
1329	5568/0005:0085	5568-0005-0085	Klaipėdos r. sav. Pajuodupio k.
1330	5559/0004:0002	5559-0004-0002	Klaipėdos r. sav. Pajuodupio k. Pajuodupio g. 12
1331	5568/0005:0193	4400-0489-0208	Klaipėdos r. sav. Pajuodupio k. Pajuodupio g. 14
1332	5568/0005:0330	4400-2968-7570	Klaipėdos r. sav. Pajuodupio k. Pajuodupio g. 18
1333	5559/0004:0018	4400-4214-9219	Klaipėdos r. sav. Pajuodupio k. Pajuodupio g. 21
1334	5568/0002:0083	5568-0002-0083	Klaipėdos r. sav. Perkūnų k.
1335	5568/0003:0023	5568-0003-0023	Klaipėdos r. sav. Perkūnų k.
1336	5568/0003:0048	5568-0003-0048	Klaipėdos r. sav. Perkūnų k.
1337	5568/0003:0130	4400-0889-6268	Klaipėdos r. sav. Perkūnų k.
1338	5559/0004:0004	4400-0938-2192	Klaipėdos r. sav. Perkūnų k.
1339	5568/0002:0141	4400-0220-7049	Klaipėdos r. sav. Perkūnų k.
1340	5568/0003:0034	5568-0003-0034	Klaipėdos r. sav. Perkūnų k.
1341	5568/0003:0151	4400-1518-5094	Klaipėdos r. sav. Perkūnų k.
1342	5568/0002:0193	4400-0507-3938	Klaipėdos r. sav. Perkūnų k.
1343	5568/0002:0240	4400-1797-3589	Klaipėdos r. sav. Perkūnų k.
1344	5568/0003:0129	4400-0889-6168	Klaipėdos r. sav. Perkūnų k.
1345	5568/0003:0171	4400-2273-1362	Klaipėdos r. sav. Perkūnų k.
1346	5568/0003:0133	4400-0911-3500	Klaipėdos r. sav. Perkūnų k.
1347	5568/0003:0069	4400-0147-6888	Klaipėdos r. sav. Perkūnų k.
1348	5568/0003:0160	4400-1655-6013	Klaipėdos r. sav. Perkūnų k.
1349	5568/0003:0150	4400-1518-5072	Klaipėdos r. sav. Perkūnų k.
1350	5568/0003:0138	4400-0936-0176	Klaipėdos r. sav. Perkūnų k.
1351	5568/0003:0122	4400-0706-3528	Klaipėdos r. sav. Perkūnų k.
1352	5568/0003:0043	5568-0003-0043	Klaipėdos r. sav. Perkūnų k.
1353	5568/0003:0135	4400-0911-4809	Klaipėdos r. sav. Perkūnų k.
1354	5568/0003:0149	4400-1215-4291	Klaipėdos r. sav. Perkūnų k.
1355	5568/0003:0019	5568-0003-0019	Klaipėdos r. sav. Perkūnų k.
1356	5568/0003:0134	4400-0911-3600	Klaipėdos r. sav. Perkūnų k.
1357	5568/0003:0029	5568-0003-0029	Klaipėdos r. sav. Perkūnų k.
1358	5568/0002:0043	5568-0002-0043	Klaipėdos r. sav. Perkūnų k.
1359	5568/0002:0042	5568-0002-0042	Klaipėdos r. sav. Perkūnų k.
1360	5568/0002:0140	4400-0220-6973	Klaipėdos r. sav. Perkūnų k.
1361	5568/0003:0001	5568-0003-0001	Klaipėdos r. sav. Perkūnų k.
1362	5568/0003:0126	4400-0806-0788	Klaipėdos r. sav. Perkūnų k.
1363	5568/0002:0215	4400-0774-9344	Klaipėdos r. sav. Perkūnų k.
1364	5568/0003:0064	5568-0003-0064	Klaipėdos r. sav. Perkūnų k.
1365	5568/0002:0199	4400-0552-1639	Klaipėdos r. sav. Perkūnų k.
1366	5568/0003:0141	4400-1013-6539	Klaipėdos r. sav. Perkūnų k.
1367	5568/0002:0010	5568-0002-0010	Klaipėdos r. sav. Perkūnų k.
1368	5559/0004:0009	4400-2111-6392	Klaipėdos r. sav. Perkūnų k.
1369	5568/0003:0172	4400-2273-1373	Klaipėdos r. sav. Perkūnų k.
1370	5568/0002:0082	5568-0002-0082	Klaipėdos r. sav. Perkūnų k.
1371	5568/0002:0102	5568-0002-0102	Klaipėdos r. sav. Perkūnų k.
1372	5568/0003:0194	4400-5106-8283	Klaipėdos r. sav. Perkūnų k.
1373	5568/0003:0003	5568-0003-0003	Klaipėdos r. sav. Perkūnų k.

1374	5568/0003:0021	5568-0003-0021	Klaipėdos r. sav. Perkūnų k.
1375	5568/0003:0128	4400-0861-7270	Klaipėdos r. sav. Perkūnų k.
1376	5568/0002:0195	4400-0516-5120	Klaipėdos r. sav. Perkūnų k.
1377	5568/0003:0083	4400-0324-5967	Klaipėdos r. sav. Perkūnų k.
1378	5568/0002:0109	5568-0002-0109	Klaipėdos r. sav. Perkūnų k.
1379	5568/0003:0173	4400-2273-1384	Klaipėdos r. sav. Perkūnų k.
1380	5568/0003:0147	4400-1091-6864	Klaipėdos r. sav. Perkūnų k.
1381	5568/0003:0002	5568-0003-0002	Klaipėdos r. sav. Perkūnų k.
1382	5568/0002:0042	5568-0002-0042	Klaipėdos r. sav. Perkūnų k.
1383	5568/0002:0094	5568-0002-0094	Klaipėdos r. sav. Perkūnų k. Nausodžio g. 101
1384	5568/0002:0094	5568-0002-0094	Klaipėdos r. sav. Perkūnų k. Nausodžio g. 101
1385	5568/0003:0106	4400-0504-4898	Klaipėdos r. sav. Perkūnų k. Nausodžio g. 64
1386	5568/0003:0018	5568-0003-0018	Klaipėdos r. sav. Perkūnų k. Nausodžio g. 70
1387	5568/0003:0143	4400-1058-6379	Klaipėdos r. sav. Perkūnų k. Nausodžio g. 70A
1388	5568/0002:0214	4400-0774-9322	Klaipėdos r. sav. Perkūnų k. Nausodžio g. 91
1389	5568/0002:0213	4400-0774-9222	Klaipėdos r. sav. Perkūnų k. Nausodžio g. 93
1390	5568/0002:0048	5568-0002-0048	Klaipėdos r. sav. Perkūnų k. Nausodžio g. 97
1391	5568/0002:0194	4400-0507-4024	Klaipėdos r. sav. Perkūnų k. Ugniakelio g. 3
1392	5568/0002:0235	4400-1456-2953	Klaipėdos r. sav. Perkūnų k. Ugniakelio g. 4
1393	5559/0004:0005	4400-0938-2201	Klaipėdos r. sav. Perkūnų k. Ugniakelio g. 5
1394	5568/0003:0162	4400-1803-4650	Klaipėdos r. sav. Perkūnų k. Vėžaitynės g. 12
1395	5543/0005:0541	4400-4544-9943	Klaipėdos r. sav. Rudaičių k.
1396	5543/0005:0540	4400-4544-4868	Klaipėdos r. sav. Rudaičių k.
1397	5568/0001:0009	5568-0001-0009	Klaipėdos r. sav. Rudaičių k.
1398	5543/0005:0300	5543-0005-0300	Klaipėdos r. sav. Rudaičių k.
1399	5543/0005:0114	5543-0005-0114	Klaipėdos r. sav. Rudaičių k.
1400	5543/0005:0538	4400-4362-8711	Klaipėdos r. sav. Rudaičių k.
1401	5544/0005:0251	5544-0005-0251	Klaipėdos r. sav. Ruslių k.
1402	5544/0005:0107	5544-0005-0107	Klaipėdos r. sav. Ruslių k.
1403	5544/0005:0308	5544-0005-0308	Klaipėdos r. sav. Ruslių k.
1404	5544/0005:0180	5544-0005-0180	Klaipėdos r. sav. Ruslių k. Liepų g. 70
1405	5538/0013:0280	4400-4571-9562	Klaipėdos r. sav. Saulažolių k.
1406	5538/0013:0155	4400-1516-4750	Klaipėdos r. sav. Saulažolių k.
1407	5538/0013:0091	5538-0013-0091	Klaipėdos r. sav. Saulažolių k.
1408	5538/0013:0205	4400-1853-3129	Klaipėdos r. sav. Saulažolių k.
1409	5538/0015:0265	5538-0015-0265	Klaipėdos r. sav. Saulažolių k.
1410	5538/0015:0181	5538-0015-0181	Klaipėdos r. sav. Saulažolių k.
1411	5538/0013:0176	4400-1556-9330	Klaipėdos r. sav. Saulažolių k.
1412	5538/0015:0533	4400-2449-6419	Klaipėdos r. sav. Saulažolių k.
1413	5538/0013:0286	4400-5047-4623	Klaipėdos r. sav. Saulažolių k.
1414	5538/0013:0235	4400-1998-9890	Klaipėdos r. sav. Saulažolių k.
1415	5538/0015:0069	4400-0423-9221	Klaipėdos r. sav. Saulažolių k.
1416	5538/0015:0264	5538-0015-0264	Klaipėdos r. sav. Saulažolių k.
1417	5538/0015:0222	5538-0015-0222	Klaipėdos r. sav. Saulažolių k.
1418	5538/0013:0270	4400-4502-5436	Klaipėdos r. sav. Saulažolių k.
1419	5538/0013:0076	5538-0013-0076	Klaipėdos r. sav. Saulažolių k.
1420	5538/0015:0234	5538-0015-0234	Klaipėdos r. sav. Saulažolių k.
1421	5510/0003:0399	4400-0684-8768	Klaipėdos r. sav. Saulažolių k.
1422	5538/0013:0249	4400-2206-5950	Klaipėdos r. sav. Saulažolių k.
1423	5538/0015:0267	5538-0015-0267	Klaipėdos r. sav. Saulažolių k.

1424	5538/0015:0275	4400-0430-6590	Klaipėdos r. sav. Saulažolių k.
1425	5538/0015:0045	4400-0231-1535	Klaipėdos r. sav. Saulažolių k.
1426	5538/0015:0291	4400-0681-5945	Klaipėdos r. sav. Saulažolių k.
1427	5538/0013:0274	4400-4501-7367	Klaipėdos r. sav. Saulažolių k.
1428	5538/0013:0085	5538-0013-0085	Klaipėdos r. sav. Saulažolių k.
1429	5538/0015:0531	4400-2449-6340	Klaipėdos r. sav. Saulažolių k.
1430	5538/0013:0043	4400-2712-5811	Klaipėdos r. sav. Saulažolių k.
1431	5538/0013:0159	4400-1516-8860	Klaipėdos r. sav. Saulažolių k.
1432	5538/0013:0063	5538-0013-0063	Klaipėdos r. sav. Saulažolių k.
1433	5538/0015:0532	4400-2449-6373	Klaipėdos r. sav. Saulažolių k.
1434	5538/0013:0009	4400-2712-5699	Klaipėdos r. sav. Saulažolių k.
1435	5538/0013:0258	4400-2334-6288	Klaipėdos r. sav. Saulažolių k.
1436	5538/0013:0071	5538-0013-0071	Klaipėdos r. sav. Saulažolių k.
1437	5538/0013:0257	4400-2334-6247	Klaipėdos r. sav. Saulažolių k.
1438	5538/0013:0104	4400-0492-8861	Klaipėdos r. sav. Saulažolių k.
1439	5538/0013:0102	4400-0316-6072	Klaipėdos r. sav. Saulažolių k.
1440	5538/0013:0231	4400-1984-5944	Klaipėdos r. sav. Saulažolių k.
1441	5538/0013:0204	4400-1853-3083	Klaipėdos r. sav. Saulažolių k.
1442	5538/0015:0224	5538-0015-0224	Klaipėdos r. sav. Saulažolių k.
1443	5538/0015:0269	5538-0015-0269	Klaipėdos r. sav. Saulažolių k.
1444	5538/0013:0106	4400-0493-3540	Klaipėdos r. sav. Saulažolių k.
1445	5538/0015:0046	4400-0251-3320	Klaipėdos r. sav. Saulažolių k.
1446	5538/0013:0256	4400-2334-6203	Klaipėdos r. sav. Saulažolių k.
1447	5538/0013:0181	4400-1606-2776	Klaipėdos r. sav. Saulažolių k.
1448	5538/0013:0069	5538-0013-0069	Klaipėdos r. sav. Saulažolių k.
1449	5538/0015:0281	4400-0574-1166	Klaipėdos r. sav. Saulažolių k.
1450	5538/0013:0107	4400-0494-6749	Klaipėdos r. sav. Saulažolių k.
1451	5538/0015:0274	4400-0296-5977	Klaipėdos r. sav. Saulažolių k.
1452	5538/0015:0182	5538-0015-0182	Klaipėdos r. sav. Saulažolių k.
1453	5538/0015:0345	4400-1067-5637	Klaipėdos r. sav. Saulažolių k.
1454	5538/0015:0221	5538-0015-0221	Klaipėdos r. sav. Saulažolių k.
1455	5538/0013:0214	4400-1959-1529	Klaipėdos r. sav. Saulažolių k.
1456	5538/0013:0081	5538-0013-0081	Klaipėdos r. sav. Saulažolių k.
1457	5538/0013:0010	5538-0013-0010	Klaipėdos r. sav. Saulažolių k.
1458	5538/0013:0092	5538-0013-0092	Klaipėdos r. sav. Saulažolių k.
1459	5538/0015:0263	5538-0015-0263	Klaipėdos r. sav. Saulažolių k.
1460	5538/0013:0255	4400-2334-6136	Klaipėdos r. sav. Saulažolių k.
1461	5538/0015:0302	4400-0787-9842	Klaipėdos r. sav. Saulažolių k.
1462	5538/0013:0254	4400-2334-6070	Klaipėdos r. sav. Saulažolių k.
1463	5538/0015:0047	4400-0280-4151	Klaipėdos r. sav. Saulažolių k.
1464	5538/0013:0313	4400-5643-0262	Klaipėdos r. sav. Saulažolių k.
1465	5538/0013:0180	4400-1606-2721	Klaipėdos r. sav. Saulažolių k.
1466	5538/0015:0338	4400-1021-3760	Klaipėdos r. sav. Saulažolių k.
1467	5538/0013:0110	4400-0505-8242	Klaipėdos r. sav. Saulažolių k.
1468	5538/0013:0058	5538-0013-0058	Klaipėdos r. sav. Saulažolių k.
1469	5538/0013:0061	5538-0013-0061	Klaipėdos r. sav. Saulažolių k.
1470	5538/0013:0182	4400-1606-2854	Klaipėdos r. sav. Saulažolių k.
1471	5538/0015:0183	5538-0015-0183	Klaipėdos r. sav. Saulažolių k.
1472	5538/0013:0105	4400-0492-9468	Klaipėdos r. sav. Saulažolių k.
1473	5538/0013:0319	4400-5767-6314	Klaipėdos r. sav. Saulažolių k.

1474	5538/0015:0223	5538-0015-0223	Klaipėdos r. sav. Saulažolių k.
1475	5538/0013:0064	5538-0013-0064	Klaipėdos r. sav. Saulažolių k.
1476	5538/0015:0043	4400-0231-1386	Klaipėdos r. sav. Saulažolių k.
1477	5538/0015:0236	5538-0015-0236	Klaipėdos r. sav. Saulažolių k.
1478	5538/0013:0072	5538-0013-0072	Klaipėdos r. sav. Saulažolių k.
1479	5538/0015:0337	4400-1021-3693	Klaipėdos r. sav. Saulažolių k. Kretingos Plento g. 12
1480	5538/0013:0317	4400-5767-6080	Klaipėdos r. sav. Saulažolių k. Nakties g. 12B
1481	5538/0013:0318	4400-5767-6190	Klaipėdos r. sav. Saulažolių k. Nakties g. 12C
1482	5538/0013:0294	4400-5659-9830	Klaipėdos r. sav. Saulažolių k. Nakties g. 20
1483	5538/0013:0232	4400-1984-5966	Klaipėdos r. sav. Saulažolių k. Nakties g. 8
1484	5538/0013:0166	4400-1518-1029	Klaipėdos r. sav. Saulažolių k. Prūsų g. 1
1485	5538/0013:0138	4400-1516-2188	Klaipėdos r. sav. Saulažolių k. Prūsų g. 11
1486	5538/0013:0165	4400-1518-0975	Klaipėdos r. sav. Saulažolių k. Prūsų g. 13
1487	5538/0013:0145	4400-1516-2599	Klaipėdos r. sav. Saulažolių k. Prūsų g. 15
1488	5538/0013:0146	4400-1516-2622	Klaipėdos r. sav. Saulažolių k. Prūsų g. 17
1489	5538/0013:0151	4400-1516-4660	Klaipėdos r. sav. Saulažolių k. Prūsų g. 19
1490	5538/0013:0163	4400-1516-9369	Klaipėdos r. sav. Saulažolių k. Prūsų g. 2
1491	5538/0013:0152	4400-1516-4682	Klaipėdos r. sav. Saulažolių k. Prūsų g. 21
1492	5538/0013:0140	4400-1516-2288	Klaipėdos r. sav. Saulažolių k. Prūsų g. 23
1493	5538/0013:0162	4400-1516-9125	Klaipėdos r. sav. Saulažolių k. Prūsų g. 25
1494	5538/0013:0153	4400-1516-4706	Klaipėdos r. sav. Saulažolių k. Prūsų g. 27
1495	5538/0013:0143	4400-1516-2499	Klaipėdos r. sav. Saulažolių k. Prūsų g. 3
1496	5538/0013:0150	4400-1516-4658	Klaipėdos r. sav. Saulažolių k. Prūsų g. 31
1497	5538/0013:0139	4400-1516-2244	Klaipėdos r. sav. Saulažolių k. Prūsų g. 33
1498	5538/0013:0147	4400-1516-4571	Klaipėdos r. sav. Saulažolių k. Prūsų g. 4
1499	5538/0013:0160	4400-1516-8942	Klaipėdos r. sav. Saulažolių k. Prūsų g. 43
1500	5538/0013:0161	4400-1516-9036	Klaipėdos r. sav. Saulažolių k. Prūsų g. 45
1501	5538/0013:0149	4400-1516-4639	Klaipėdos r. sav. Saulažolių k. Prūsų g. 5
1502	5538/0013:0169	4400-1518-1150	Klaipėdos r. sav. Saulažolių k. Prūsų g. 6
1503	5538/0013:0167	4400-1518-1061	Klaipėdos r. sav. Saulažolių k. Prūsų g. 7
1504	5538/0013:0157	4400-1516-8328	Klaipėdos r. sav. Saulažolių k. Prūsų g. 8
1505	5538/0013:0168	4400-1518-1094	Klaipėdos r. sav. Saulažolių k. Prūsų g. 9
1506	5538/0013:0080	5538-0013-0080	Klaipėdos r. sav. Saulažolių k. Ryto g. 10
1507	5538/0013:0075	5538-0013-0075	Klaipėdos r. sav. Saulažolių k. Ryto g. 13
1508	5538/0013:0084	5538-0013-0084	Klaipėdos r. sav. Saulažolių k. Ryto g. 14
1509	5538/0013:0083	5538-0013-0083	Klaipėdos r. sav. Saulažolių k. Ryto g. 18
1510	5538/0013:0234	4400-1998-9758	Klaipėdos r. sav. Saulažolių k. Ryto g. 19
1511	5538/0013:0188	4400-1783-8350	Klaipėdos r. sav. Saulažolių k. Ryto g. 2
1512	5538/0013:0059	5538-0013-0059	Klaipėdos r. sav. Saulažolių k. Ryto g. 20
1513	5538/0013:0125	4400-0993-6447	Klaipėdos r. sav. Saulažolių k. Ryto g. 21
1514	5538/0013:0023	4400-2712-5777	Klaipėdos r. sav. Saulažolių k. Ryto g. 26
1515	5538/0013:0279	4400-4571-8598	Klaipėdos r. sav. Saulažolių k. Ryto g. 30
1516	5538/0013:0216	4400-1959-1607	Klaipėdos r. sav. Saulažolių k. Smilgynų g. 15
1517	5538/0013:0210	4400-1958-9621	Klaipėdos r. sav. Saulažolių k. Smilgynų g. 17
1518	5538/0013:0207	4400-1958-9154	Klaipėdos r. sav. Saulažolių k. Smilgynų g. 25
1519	5538/0013:0206	4400-1958-9110	Klaipėdos r. sav. Saulažolių k. Smilgynų g. 27
1520	5538/0013:0225	4400-1959-3423	Klaipėdos r. sav. Saulažolių k. Smilgynų g. 29
1521	5538/0013:0212	4400-1959-1361	Klaipėdos r. sav. Saulažolių k. Smilgynų g. 3
1522	5538/0013:0224	4400-1959-3398	Klaipėdos r. sav. Saulažolių k. Smilgynų g. 31

1523	5538/0013:0211	4400-1959-1329	Klaipėdos r. sav. Saulažolių k. Smilgynų g. 5
1524	5538/0013:0300	4400-5642-7988	Klaipėdos r. sav. Saulažolių k. Sutemų g. 10
1525	5538/0013:0301	4400-5642-7999	Klaipėdos r. sav. Saulažolių k. Sutemų g. 12
1526	5538/0013:0302	4400-5642-8009	Klaipėdos r. sav. Saulažolių k. Sutemų g. 14
1527	5538/0013:0303	4400-5642-8030	Klaipėdos r. sav. Saulažolių k. Sutemų g. 16
1528	5538/0013:0304	4400-5642-8041	Klaipėdos r. sav. Saulažolių k. Sutemų g. 18
1529	5538/0013:0296	4400-5642-8063	Klaipėdos r. sav. Saulažolių k. Sutemų g. 2
1530	5538/0013:0305	4400-5642-8109	Klaipėdos r. sav. Saulažolių k. Sutemų g. 20
1531	5538/0013:0306	4400-5642-8114	Klaipėdos r. sav. Saulažolių k. Sutemų g. 22
1532	5538/0013:0307	4400-5642-8128	Klaipėdos r. sav. Saulažolių k. Sutemų g. 24
1533	5538/0013:0308	4400-5642-8130	Klaipėdos r. sav. Saulažolių k. Sutemų g. 26
1534	5538/0013:0309	4400-5642-8141	Klaipėdos r. sav. Saulažolių k. Sutemų g. 28
1535	5538/0013:0310	4400-5642-8163	Klaipėdos r. sav. Saulažolių k. Sutemų g. 30
1536	5538/0013:0311	4400-5642-8174	Klaipėdos r. sav. Saulažolių k. Sutemų g. 32
1537	5538/0013:0312	4400-5642-8196	Klaipėdos r. sav. Saulažolių k. Sutemų g. 34
1538	5538/0013:0297	4400-5642-8996	Klaipėdos r. sav. Saulažolių k. Sutemų g. 4
1539	5538/0013:0298	4400-5642-9782	Klaipėdos r. sav. Saulažolių k. Sutemų g. 6
1540	5538/0013:0299	4400-5642-9960	Klaipėdos r. sav. Saulažolių k. Sutemų g. 8
1541	5538/0013:0197	4400-1851-5563	Klaipėdos r. sav. Saulažolių k. Šilo g. 1
1542	5538/0013:0196	4400-1850-2097	Klaipėdos r. sav. Saulažolių k. Šilo g. 11
1543	5538/0013:0200	4400-1851-5674	Klaipėdos r. sav. Saulažolių k. Šilo g. 13
1544	5538/0013:0201	4400-1851-5741	Klaipėdos r. sav. Saulažolių k. Šilo g. 15
1545	5538/0013:0202	4400-1851-5774	Klaipėdos r. sav. Saulažolių k. Šilo g. 17
1546	5538/0013:0203	4400-1853-3018	Klaipėdos r. sav. Saulažolių k. Šilo g. 19
1547	5538/0013:0198	4400-1851-5596	Klaipėdos r. sav. Saulažolių k. Šilo g. 3
1548	5538/0013:0199	4400-1851-5641	Klaipėdos r. sav. Saulažolių k. Šilo g. 5
1549	5538/0013:0194	4400-1850-2031	Klaipėdos r. sav. Saulažolių k. Šilo g. 7
1550	5538/0013:0195	4400-1850-2064	Klaipėdos r. sav. Saulažolių k. Šilo g. 9
1551	5538/0015:0220	5538-0015-0220	Klaipėdos r. sav. Saulažolių k. Vėjo g. 1
1552	5538/0015:0042	4400-0231-1357	Klaipėdos r. sav. Saulažolių k. Vėjo g. 15
1553	5545/0002:0120	4400-4464-0853	Klaipėdos r. sav. Skudžių k.
1554	5545/0002:0280	4400-0476-4967	Klaipėdos r. sav. Skudžių k.
1555	5545/0002:0169	4400-4610-0347	Klaipėdos r. sav. Skudžių k.
1556	5545/0002:0306	4400-0614-3952	Klaipėdos r. sav. Skudžių k.
1557	5545/0002:0291	4400-0526-4473	Klaipėdos r. sav. Skudžių k.
1558	5545/0002:0497	4400-2101-0799	Klaipėdos r. sav. Skudžių k.
1559	5545/0002:0494	4400-2077-8783	Klaipėdos r. sav. Skudžių k.
1560	5545/0002:0301	4400-0574-8714	Klaipėdos r. sav. Skudžių k.
1561	5545/0002:0085	4400-0384-1850	Klaipėdos r. sav. Skudžių k.
1562	5510/0002:0067	5510-0002-0067	Klaipėdos r. sav. Smilgynų k.
1563	5510/0002:0417	4400-1532-4033	Klaipėdos r. sav. Smilgynų k.
1564	5510/0002:0066	5510-0002-0066	Klaipėdos r. sav. Smilgynų k.
1565	5510/0002:0112	4400-0476-1020	Klaipėdos r. sav. Smilgynų k.
1566	5510/0002:0296	4400-1124-7533	Klaipėdos r. sav. Smilgynų k.
1567	5510/0002:0122	4400-0502-7589	Klaipėdos r. sav. Smilgynų k.
1568	5510/0002:0577	4400-2135-4249	Klaipėdos r. sav. Smilgynų k.
1569	5510/0002:0421	4400-1562-3833	Klaipėdos r. sav. Smilgynų k.
1570	5510/0002:0019	5510-0002-0019	Klaipėdos r. sav. Smilgynų k.
1571	5510/0002:0054	5510-0002-0054	Klaipėdos r. sav. Smilgynų k.
1572	5510/0002:0083	5510-0002-0083	Klaipėdos r. sav. Smilgynų k.

1573	5510/0002:0561	4400-1989-2812	Klaipėdos r. sav. Smilgynų k.
1574	5510/0002:0426	4400-1599-5421	Klaipėdos r. sav. Smilgynų k.
1575	5510/0002:0051	5510-0002-0051	Klaipėdos r. sav. Smilgynų k.
1576	5510/0002:0534	4400-1976-5110	Klaipėdos r. sav. Smilgynų k.
1577	5510/0002:0418	4400-1532-4144	Klaipėdos r. sav. Smilgynų k.
1578	5510/0002:0121	4400-0502-6615	Klaipėdos r. sav. Smilgynų k.
1579	5510/0002:0123	4400-0506-8171	Klaipėdos r. sav. Smilgynų k.
1580	5510/0002:0042	5510-0002-0042	Klaipėdos r. sav. Smilgynų k.
1581	5530/0001:0214	4400-0653-5208	Klaipėdos r. sav. Sudmantų k.
1582	5530/0001:0212	4400-0593-5450	Klaipėdos r. sav. Sudmantų k.
1583	5530/0001:0333	4400-3516-1934	Klaipėdos r. sav. Sudmantų k.
1584	5530/0001:0024	5530-0001-0024	Klaipėdos r. sav. Sudmantų k.
1585	5530/0001:0168	4400-0241-8700	Klaipėdos r. sav. Sudmantų k.
1586	5530/0001:0150	4400-0195-7570	Klaipėdos r. sav. Sudmantų k.
1587	5530/0001:0067	5530-0001-0067	Klaipėdos r. sav. Sudmantų k.
1588	5523/0009:0119	4400-5093-8937	Klaipėdos r. sav. Sudmantų k.
1589	5530/0001:0116	5530-0001-0116	Klaipėdos r. sav. Sudmantų k.
1590	5530/0001:0157	4400-0197-2065	Klaipėdos r. sav. Sudmantų k.
1591	5530/0001:0201	4400-0456-8354	Klaipėdos r. sav. Sudmantų k.
1592	5530/0001:0089	5530-0001-0089	Klaipėdos r. sav. Sudmantų k.
1593	5530/0001:0119	4400-0062-3789	Klaipėdos r. sav. Sudmantų k.
1594	5530/0001:0172	4400-0237-3608	Klaipėdos r. sav. Sudmantų k.
1595	5530/0001:0145	4400-0194-9746	Klaipėdos r. sav. Sudmantų k.
1596	5530/0001:0200	4400-0456-7802	Klaipėdos r. sav. Sudmantų k.
1597	5530/0001:0153	4400-0195-8212	Klaipėdos r. sav. Sudmantų k.
1598	5530/0001:0226	4400-1005-2803	Klaipėdos r. sav. Sudmantų k.
1599	5530/0001:0185	4400-0358-9171	Klaipėdos r. sav. Sudmantų k.
1600	5530/0001:0190	4400-0432-5506	Klaipėdos r. sav. Sudmantų k.
1601	5530/0001:0225	4400-1005-2669	Klaipėdos r. sav. Sudmantų k.
1602	5530/0001:0075	4400-3516-5190	Klaipėdos r. sav. Sudmantų k.
1603	5530/0001:0047	5530-0001-0047	Klaipėdos r. sav. Sudmantų k.
1604	5530/0001:0091	5530-0001-0091	Klaipėdos r. sav. Sudmantų k.
1605	5530/0001:0146	4400-0194-9968	Klaipėdos r. sav. Sudmantų k.
1606	5530/0001:0339	4400-4099-7502	Klaipėdos r. sav. Sudmantų k.
1607	5530/0001:0159	4400-0202-3018	Klaipėdos r. sav. Sudmantų k.
1608	5530/0001:0276	4400-2103-7729	Klaipėdos r. sav. Sudmantų k.
1609	5530/0001:0179	4400-0329-3098	Klaipėdos r. sav. Sudmantų k.
1610	5530/0001:0275	4400-2084-7092	Klaipėdos r. sav. Sudmantų k.
1611	5530/0001:0236	4400-1293-2902	Klaipėdos r. sav. Sudmantų k.
1612	5530/0001:0134	4400-0190-2678	Klaipėdos r. sav. Sudmantų k.
1613	5530/0001:0332	4400-3516-2820	Klaipėdos r. sav. Sudmantų k.
1614	5530/0001:0325	4400-2311-9180	Klaipėdos r. sav. Sudmantų k.
1615	5530/0001:0103	5530-0001-0103	Klaipėdos r. sav. Sudmantų k.
1616	5530/0001:0219	4400-0989-2824	Klaipėdos r. sav. Sudmantų k.
1617	5530/0001:0101	5530-0001-0101	Klaipėdos r. sav. Sudmantų k.
1618	5530/0001:0041	5530-0001-0041	Klaipėdos r. sav. Sudmantų k.
1619	5530/0001:0102	5530-0001-0102	Klaipėdos r. sav. Sudmantų k.
1620	5530/0001:0173	4400-0242-2057	Klaipėdos r. sav. Sudmantų k.
1621	5530/0001:0114	5530-0001-0114	Klaipėdos r. sav. Sudmantų k.
1622	5530/0001:0031	5530-0001-0031	Klaipėdos r. sav. Sudmantų k.

1623	5530/0001:0138	4400-0190-3400	Klaipėdos r. sav. Sudmantų k.
1624	5530/0001:0154	4400-0195-8267	Klaipėdos r. sav. Sudmantų k.
1625	5530/0001:0051	5530-0001-0051	Klaipėdos r. sav. Sudmantų k.
1626	5530/0001:0151	4400-0195-7591	Klaipėdos r. sav. Sudmantų k.
1627	5530/0001:0174	4400-0258-6263	Klaipėdos r. sav. Sudmantų k.
1628	5530/0001:0180	4400-0325-9309	Klaipėdos r. sav. Sudmantų k.
1629	5530/0001:0061	5530-0001-0061	Klaipėdos r. sav. Sudmantų k.
1630	5530/0001:0128	4400-0190-1450	Klaipėdos r. sav. Sudmantų k.
1631	5530/0001:0035	5530-0001-0035	Klaipėdos r. sav. Sudmantų k.
1632	5530/0001:0177	4400-0319-9586	Klaipėdos r. sav. Sudmantų k.
1633	5530/0001:0110	5530-0001-0110	Klaipėdos r. sav. Sudmantų k.
1634	5530/0001:0144	4400-0190-4085	Klaipėdos r. sav. Sudmantų k.
1635	5530/0001:0092	5530-0001-0092	Klaipėdos r. sav. Sudmantų k.
1636	5530/0001:0136	4400-0190-2870	Klaipėdos r. sav. Sudmantų k.
1637	5530/0001:0147	4400-0195-0223	Klaipėdos r. sav. Sudmantų k.
1638	5530/0001:0087	5530-0001-0087	Klaipėdos r. sav. Sudmantų k.
1639	5530/0001:0175	4400-0258-6422	Klaipėdos r. sav. Sudmantų k.
1640	5530/0001:0178	4400-0329-2568	Klaipėdos r. sav. Sudmantų k.
1641	5530/0001:0322	4400-2273-5930	Klaipėdos r. sav. Sudmantų k.
1642	5530/0001:0107	5530-0001-0107	Klaipėdos r. sav. Sudmantų k.
1643	5530/0001:0096	5530-0001-0096	Klaipėdos r. sav. Sudmantų k.
1644	5530/0001:0207	4400-0526-8308	Klaipėdos r. sav. Sudmantų k.
1645	5530/0001:0188	4400-0408-6131	Klaipėdos r. sav. Sudmantų k.
1646	5530/0001:0140	4400-0190-3700	Klaipėdos r. sav. Sudmantų k.
1647	5530/0001:0048	5530-0001-0048	Klaipėdos r. sav. Sudmantų k.
1648	5530/0001:0039	5530-0001-0039	Klaipėdos r. sav. Sudmantų k.
1649	5530/0001:0218	4400-0976-9615	Klaipėdos r. sav. Sudmantų k.
1650	5530/0001:0171	4400-0237-3573	Klaipėdos r. sav. Sudmantų k.
1651	5530/0001:0183	4400-0358-8596	Klaipėdos r. sav. Sudmantų k.
1652	5530/0001:0100	5530-0001-0100	Klaipėdos r. sav. Sudmantų k.
1653	5530/0001:0132	4400-0190-1971	Klaipėdos r. sav. Sudmantų k.
1654	5530/0001:0034	5530-0001-0034	Klaipėdos r. sav. Sudmantų k.
1655	5530/0001:0038	5530-0001-0038	Klaipėdos r. sav. Sudmantų k.
1656	5530/0001:0142	4400-0190-4063	Klaipėdos r. sav. Sudmantų k.
1657	5530/0001:0109	5530-0001-0109	Klaipėdos r. sav. Sudmantų k.
1658	5530/0001:0163	4400-0202-7694	Klaipėdos r. sav. Sudmantų k.
1659	5530/0001:0123	4400-0109-6488	Klaipėdos r. sav. Sudmantų k.
1660	5530/0001:0198	4400-0456-7268	Klaipėdos r. sav. Sudmantų k.
1661	5530/0001:0061	5530-0001-0061	Klaipėdos r. sav. Sudmantų k.
1662	5530/0001:0061	5530-0001-0061	Klaipėdos r. sav. Sudmantų k.
1663	5530/0001:0077	4400-3799-3658	Klaipėdos r. sav. Sudmantų k.
1664	5530/0001:0061	5530-0001-0061	Klaipėdos r. sav. Sudmantų k.
1665	5530/0001:0061	5530-0001-0061	Klaipėdos r. sav. Sudmantų k.
1666	5530/0001:0345	4400-5116-8668	Klaipėdos r. sav. Sudmantų k.
1667	5530/0001:0016	5530-0001-0016	Klaipėdos r. sav. Sudmantų k. Aušros g. 25
1668	5530/0001:0019	5530-0001-0019	Klaipėdos r. sav. Sudmantų k. Aušros g. 27
1669	5530/0001:0042	5530-0001-0042	Klaipėdos r. sav. Sudmantų k. Aušros g. 40
1670	5530/0001:0033	5530-0001-0033	Klaipėdos r. sav. Sudmantų k. Aušros g. 44
1671	5530/0001:0192	4400-0432-5720	Klaipėdos r. sav. Sudmantų k. Dirvų g. 1
1672	5530/0001:0130	4400-0190-1652	Klaipėdos r. sav. Sudmantų k. Dirvų g. 28

1673	5530/0001:0338	4400-4099-4365	Klaipėdos r. sav. Sudmantų k. Eriko Purvino g. 35
1674	5530/0001:0220	4400-1004-8956	Klaipėdos r. sav. Sudmantų k. Lankų g. 10
1675	5530/0001:0232	4400-1006-3208	Klaipėdos r. sav. Sudmantų k. Lankų g. 12
1676	5530/0001:0223	4400-1005-2025	Klaipėdos r. sav. Sudmantų k. Lankų g. 14
1677	5530/0001:0230	4400-1005-8914	Klaipėdos r. sav. Sudmantų k. Lankų g. 16
1678	5530/0001:0227	4400-1005-2936	Klaipėdos r. sav. Sudmantų k. Lankų g. 18
1679	5530/0001:0228	4400-1005-8463	Klaipėdos r. sav. Sudmantų k. Lankų g. 2
1680	5530/0001:0222	4400-1005-1871	Klaipėdos r. sav. Sudmantų k. Lankų g. 20
1681	5530/0001:0231	4400-1006-3062	Klaipėdos r. sav. Sudmantų k. Lankų g. 22
1682	5530/0001:0076	4400-3517-6444	Klaipėdos r. sav. Sudmantų k. Lankų g. 28
1683	5530/0001:0105	5530-0001-0105	Klaipėdos r. sav. Sudmantų k. Lankų g. 30
1684	5530/0001:0224	4400-1005-2147	Klaipėdos r. sav. Sudmantų k. Lankų g. 4
1685	5530/0001:0229	4400-1005-8724	Klaipėdos r. sav. Sudmantų k. Lankų g. 6
1686	5530/0001:0221	4400-1005-1360	Klaipėdos r. sav. Sudmantų k. Lankų g. 8
1687	5523/0009:0377	4400-5093-7736	Klaipėdos r. sav. Sudmantų k. Palangos pl. 16
1688	5530/0001:0191	4400-0432-5642	Klaipėdos r. sav. Sudmantų k. Sendvario g. 26
1689	5530/0001:0074	4400-3094-5343	Klaipėdos r. sav. Sudmantų k. Smilgų g. 2
1690	5530/0001:0050	5530-0001-0050	Klaipėdos r. sav. Sudmantų k. Sudmantų g. 24
1691	5530/0001:0006	5530-0001-0006	Klaipėdos r. sav. Sudmantų k. Sudmantų g. 26
1692	5530/0001:0025	5530-0001-0025	Klaipėdos r. sav. Sudmantų k. Vilniaus pl. 6
1693	5530/0001:0341	4400-4240-6482	Klaipėdos r. sav. Sudmantų k. Vilniaus pl. 8
1694	5530/0001:0330	4400-2906-6804	Klaipėdos r. sav. Sudmantų k. Volungių g. 11
1695	5530/0001:0329	4400-2906-6716	Klaipėdos r. sav. Sudmantų k. Volungių g. 9
1696	5510/0003:0014	5510-0003-0014	Klaipėdos r. sav. Šakinių k.
1697	5510/0003:0239	4400-0090-4158	Klaipėdos r. sav. Šakinių k.
1698	5510/0003:0590	4400-1808-9628	Klaipėdos r. sav. Šakinių k.
1699	5510/0003:0238	4400-0090-4114	Klaipėdos r. sav. Šakinių k.
1700	5510/0003:0668	4400-2254-8727	Klaipėdos r. sav. Šakinių k.
1701	5510/0003:0591	4400-1808-9640	Klaipėdos r. sav. Šakinių k.
1702	5510/0003:0667	4400-2254-8660	Klaipėdos r. sav. Šakinių k. Proskynos g. 7B
1703	5510/0001:0037	5510-0001-0037	Klaipėdos r. sav. Šatrių k.
1704	5510/0001:0080	4400-0687-0876	Klaipėdos r. sav. Šatrių k.
1705	5510/0001:0036	5510-0001-0036	Klaipėdos r. sav. Šatrių k. Pasienio g. 13
1706	5510/0001:0018	5510-0001-0018	Klaipėdos r. sav. Šatrių k. Pasienio g. 15
1707	5544/0005:0576	4400-3100-7999	Klaipėdos r. sav. Šernų k.
1708	5544/0005:0592	4400-3962-0694	Klaipėdos r. sav. Šernų k.
1709	5544/0005:0573	4400-3086-3102	Klaipėdos r. sav. Šernų k.
1710	5544/0005:0572	4400-3069-1539	Klaipėdos r. sav. Šernų k.
1711	5510/0005:0695	4400-0974-9388	Klaipėdos r. sav. Šlapšilės k.
1712	5510/0005:1086	4400-1998-5169	Klaipėdos r. sav. Šlapšilės k.
1713	5510/0005:1457	4400-4189-3545	Klaipėdos r. sav. Šlapšilės k.
1714	5510/0005:0285	5510-0005-0285	Klaipėdos r. sav. Šlapšilės k.
1715	5510/0005:0284	4400-0415-2652	Klaipėdos r. sav. Šlapšilės k.
1716	5510/0005:0694	4400-0974-9344	Klaipėdos r. sav. Šlapšilės k.
1717	5510/0005:1681	4400-5266-0029	Klaipėdos r. sav. Šlapšilės k.
1718	5510/0005:0907	4400-1566-1780	Klaipėdos r. sav. Šlapšilės k.
1719	5510/0005:0440	4400-0524-4491	Klaipėdos r. sav. Šlapšilės k.
1720	5510/0005:0704	4400-0986-7070	Klaipėdos r. sav. Šlapšilės k.
1721	5510/0005:0390	4400-0414-8103	Klaipėdos r. sav. Šlapšilės k.

1722	5510/0005:0636	4400-0896-7817	Klaipėdos r. sav. Šlapšilės k.
1723	5510/0005:1413	4400-3879-9701	Klaipėdos r. sav. Šlapšilės k.
1724	5510/0005:0403	4400-0470-8567	Klaipėdos r. sav. Šlapšilės k.
1725	5510/0005:0280	4400-0415-4798	Klaipėdos r. sav. Šlapšilės k.
1726	5510/0005:1104	4400-2018-5648	Klaipėdos r. sav. Šlapšilės k.
1727	5510/0005:0401	4400-0433-6472	Klaipėdos r. sav. Šlapšilės k.
1728	5510/0005:1663	4400-5586-4858	Klaipėdos r. sav. Šlapšilės k.
1729	5510/0005:0706	4400-1013-6193	Klaipėdos r. sav. Šlapšilės k.
1730	5510/0005:0496	4400-0653-5620	Klaipėdos r. sav. Šlapšilės k.
1731	5510/0005:0404	4400-0470-9120	Klaipėdos r. sav. Šlapšilės k.
1732	5510/0005:1175	4400-2162-6573	Klaipėdos r. sav. Šlapšilės k.
1733	5510/0005:0478	4400-0620-1565	Klaipėdos r. sav. Šlapšilės k.
1734	5510/0005:1097	4400-1998-6577	Klaipėdos r. sav. Šlapšilės k.
1735	5510/0005:0955	4400-1756-5761	Klaipėdos r. sav. Šlapšilės k.
1736	5510/0005:0897	4400-1490-2079	Klaipėdos r. sav. Šlapšilės k.
1737	5510/0005:0417	4400-0502-6315	Klaipėdos r. sav. Šlapšilės k.
1738	5510/0005:0563	4400-0804-6068	Klaipėdos r. sav. Šlapšilės k.
1739	5510/0005:0103	5510-0005-0103	Klaipėdos r. sav. Šlapšilės k.
1740	5510/0005:1409	4400-3880-1840	Klaipėdos r. sav. Šlapšilės k.
1741	5510/0005:1023	4400-1841-7828	Klaipėdos r. sav. Šlapšilės k.
1742	5510/0005:0575	4400-0844-6260	Klaipėdos r. sav. Šlapšilės k.
1743	5510/0005:1365	4400-3111-8000	Klaipėdos r. sav. Šlapšilės k.
1744	5510/0005:1444	4400-4117-6554	Klaipėdos r. sav. Šlapšilės k.
1745	5510/0005:0439	4400-0524-3018	Klaipėdos r. sav. Šlapšilės k.
1746	5510/0005:0637	4400-0896-7839	Klaipėdos r. sav. Šlapšilės k.
1747	5510/0005:1679	4400-5266-0042	Klaipėdos r. sav. Šlapšilės k.
1748	5510/0005:0236	4400-0266-6333	Klaipėdos r. sav. Šlapšilės k.
1749	5510/0005:1458	4400-4189-3501	Klaipėdos r. sav. Šlapšilės k.
1750	5510/0005:1126	4400-2053-9228	Klaipėdos r. sav. Šlapšilės k.
1751	5510/0005:0102	5510-0005-0102	Klaipėdos r. sav. Šlapšilės k.
1752	5510/0005:1060	4400-1984-5599	Klaipėdos r. sav. Šlapšilės k.
1753	5510/0005:1456	4400-4189-5229	Klaipėdos r. sav. Šlapšilės k.
1754	5510/0005:0876	4400-1290-5670	Klaipėdos r. sav. Šlapšilės k.
1755	5510/0005:0168	4400-0056-6116	Klaipėdos r. sav. Šlapšilės k.
1756	5510/0005:0498	4400-0653-5751	Klaipėdos r. sav. Šlapšilės k.
1757	5510/0005:1107	4400-2018-5740	Klaipėdos r. sav. Šlapšilės k.
1758	5510/0005:0165	5510-0005-0165	Klaipėdos r. sav. Šlapšilės k.
1759	5510/0005:0240	4400-0268-2780	Klaipėdos r. sav. Šlapšilės k.
1760	5510/0005:0877	4400-1290-5738	Klaipėdos r. sav. Šlapšilės k.
1761	5510/0005:0181	5510-0005-0181	Klaipėdos r. sav. Šlapšilės k.
1762	5510/0005:0250	4400-0304-2884	Klaipėdos r. sav. Šlapšilės k.
1763	5510/0005:0655	4400-0929-2457	Klaipėdos r. sav. Šlapšilės k.
1764	5510/0005:0683	4400-0950-3062	Klaipėdos r. sav. Šlapšilės k.
1765	5510/0005:0157	5510-0005-0157	Klaipėdos r. sav. Šlapšilės k.
1766	5510/0005:0156	5510-0005-0156	Klaipėdos r. sav. Šlapšilės k.
1767	5510/0005:1164	4400-2133-1275	Klaipėdos r. sav. Šlapšilės k.
1768	5510/0005:0259	4400-0358-8814	Klaipėdos r. sav. Šlapšilės k.
1769	5510/0005:1141	4400-2065-0808	Klaipėdos r. sav. Šlapšilės k.
1770	5510/0005:1166	4400-2134-8563	Klaipėdos r. sav. Šlapšilės k.
1771	5510/0005:0736	4400-1080-8667	Klaipėdos r. sav. Šlapšilės k.

1772	5510/0005:0486	4400-0648-4195	Klaipėdos r. sav. Šlapšilės k.
1773	5510/0005:1439	4400-4117-3362	Klaipėdos r. sav. Šlapšilės k.
1774	5510/0005:0682	4400-0950-2965	Klaipėdos r. sav. Šlapšilės k.
1775	5510/0005:0894	4400-1487-3066	Klaipėdos r. sav. Šlapšilės k.
1776	5510/0005:1044	4400-1861-1615	Klaipėdos r. sav. Šlapšilės k.
1777	5510/0005:0453	4400-0574-1788	Klaipėdos r. sav. Šlapšilės k.
1778	5510/0005:0649	4400-0910-6550	Klaipėdos r. sav. Šlapšilės k.
1779	5510/0005:0105	5510-0005-0105	Klaipėdos r. sav. Šlapšilės k.
1780	5510/0005:1675	4400-5265-8904	Klaipėdos r. sav. Šlapšilės k.
1781	5510/0005:0718	4400-1017-5127	Klaipėdos r. sav. Šlapšilės k.
1782	5510/0005:0500	4400-0655-9588	Klaipėdos r. sav. Šlapšilės k.
1783	5510/0005:0241	4400-0266-6166	Klaipėdos r. sav. Šlapšilės k.
1784	5510/0005:0235	4400-0258-9522	Klaipėdos r. sav. Šlapšilės k.
1785	5510/0005:0499	4400-0648-7654	Klaipėdos r. sav. Šlapšilės k.
1786	5510/0005:1481	4400-4303-2038	Klaipėdos r. sav. Šlapšilės k.
1787	5510/0005:0733	4400-1080-7180	Klaipėdos r. sav. Šlapšilės k.
1788	5510/0005:0491	4400-0652-1444	Klaipėdos r. sav. Šlapšilės k.
1789	5510/0005:0293	5510-0005-0293	Klaipėdos r. sav. Šlapšilės k.
1790	5510/0005:0287	5510-0005-0287	Klaipėdos r. sav. Šlapšilės k.
1791	5510/0005:0505	4400-0664-8892	Klaipėdos r. sav. Šlapšilės k.
1792	5510/0005:0104	5510-0005-0104	Klaipėdos r. sav. Šlapšilės k.
1793	5510/0005:0402	4400-0433-6547	Klaipėdos r. sav. Šlapšilės k.
1794	5510/0005:0572	4400-0836-8314	Klaipėdos r. sav. Šlapšilės k.
1795	5510/0005:1058	4400-1984-5499	Klaipėdos r. sav. Šlapšilės k.
1796	5510/0005:0645	4400-0905-1894	Klaipėdos r. sav. Šlapšilės k.
1797	5510/0005:0203	4400-0140-9329	Klaipėdos r. sav. Šlapšilės k.
1798	5510/0005:0643	4400-0905-1729	Klaipėdos r. sav. Šlapšilės k.
1799	5510/0005:1682	4400-5266-0107	Klaipėdos r. sav. Šlapšilės k.
1800	5510/0005:1677	4400-5266-0050	Klaipėdos r. sav. Šlapšilės k.
1801	5510/0005:0885	4400-1484-4396	Klaipėdos r. sav. Šlapšilės k.
1802	5510/0005:0249	4400-0304-4624	Klaipėdos r. sav. Šlapšilės k.
1803	5510/0005:1497	4400-4370-1377	Klaipėdos r. sav. Šlapšilės k.
1804	5510/0005:0239	4400-0268-2691	Klaipėdos r. sav. Šlapšilės k.
1805	5510/0005:0881	4400-1471-6695	Klaipėdos r. sav. Šlapšilės k.
1806	5510/0005:1678	4400-5265-8887	Klaipėdos r. sav. Šlapšilės k.
1807	5510/0005:0513	4400-0705-8597	Klaipėdos r. sav. Šlapšilės k.
1808	5510/0005:0937	4400-1599-5498	Klaipėdos r. sav. Šlapšilės k.
1809	5510/0005:0286	5510-0005-0286	Klaipėdos r. sav. Šlapšilės k.
1810	5510/0005:1407	4400-3880-1326	Klaipėdos r. sav. Šlapšilės k.
1811	5510/0005:1442	4400-4117-6498	Klaipėdos r. sav. Šlapšilės k.
1812	5510/0005:1676	4400-5266-0072	Klaipėdos r. sav. Šlapšilės k.
1813	5510/0005:0719	4400-1017-5156	Klaipėdos r. sav. Šlapšilės k.
1814	5510/0005:0292	5510-0005-0292	Klaipėdos r. sav. Šlapšilės k.
1815	5510/0005:1369	4400-3151-8048	Klaipėdos r. sav. Šlapšilės k.
1816	5510/0005:0465	4400-0603-7576	Klaipėdos r. sav. Šlapšilės k.
1817	5510/0005:0231	4400-0229-0246	Klaipėdos r. sav. Šlapšilės k.
1818	5510/0005:0180	5510-0005-0180	Klaipėdos r. sav. Šlapšilės k.
1819	5510/0005:1085	4400-1998-5082	Klaipėdos r. sav. Šlapšilės k.
1820	5510/0005:0501	4400-0655-9666	Klaipėdos r. sav. Šlapšilės k.
1821	5510/0005:0416	4400-0493-8969	Klaipėdos r. sav. Šlapšilės k.

1822	5510/0005:0895	4400-1490-1938	Klaipėdos r. sav. Šlapšilės k.
1823	5510/0005:1269	4400-2361-9490	Klaipėdos r. sav. Šlapšilės k.
1824	5510/0005:0164	5510-0005-0164	Klaipėdos r. sav. Šlapšilės k.
1825	5510/0005:0238	4400-0266-5958	Klaipėdos r. sav. Šlapšilės k.
1826	5510/0005:0646	4400-0910-4301	Klaipėdos r. sav. Šlapšilės k.
1827	5510/0005:0551	4400-0787-1832	Klaipėdos r. sav. Šlapšilės k.
1828	5510/0005:0648	4400-0910-6494	Klaipėdos r. sav. Šlapšilės k.
1829	5510/0005:0400	4400-0433-6390	Klaipėdos r. sav. Šlapšilės k.
1830	5510/0005:0301	5510-0005-0301	Klaipėdos r. sav. Šlapšilės k.
1831	5510/0005:1213	4400-2309-2375	Klaipėdos r. sav. Šlapšilės k.
1832	5510/0005:0633	4400-0877-1156	Klaipėdos r. sav. Šlapšilės k.
1833	5510/0005:0985	4400-1801-9620	Klaipėdos r. sav. Šlapšilės k.
1834	5510/0005:0442	4400-0532-3597	Klaipėdos r. sav. Šlapšilės k.
1835	5510/0005:0644	4400-0905-1836	Klaipėdos r. sav. Šlapšilės k.
1836	5510/0005:0555	4400-0787-2104	Klaipėdos r. sav. Šlapšilės k.
1837	5510/0005:1176	4400-2162-6595	Klaipėdos r. sav. Šlapšilės k.
1838	5510/0005:0512	4400-0696-8290	Klaipėdos r. sav. Šlapšilės k.
1839	5510/0005:0559	4400-0800-9824	Klaipėdos r. sav. Šlapšilės k.
1840	5510/0005:1680	4400-5266-0030	Klaipėdos r. sav. Šlapšilės k.
1841	5510/0005:0479	4400-0620-1732	Klaipėdos r. sav. Šlapšilės k.
1842	5510/0005:0647	4400-0910-6429	Klaipėdos r. sav. Šlapšilės k.
1843	5510/0005:0408	4400-0487-5098	Klaipėdos r. sav. Šlapšilės k.
1844	5510/0005:0262	4400-0358-2603	Klaipėdos r. sav. Šlapšilės k.
1845	5510/0005:1459	4400-4189-3567	Klaipėdos r. sav. Šlapšilės k.
1846	5510/0005:0643	4400-0905-1729	Klaipėdos r. sav. Šlapšilės k.
1847	5510/0005:0643	4400-0905-1729	Klaipėdos r. sav. Šlapšilės k.
1848	5510/0005:0262	4400-0358-2603	Klaipėdos r. sav. Šlapšilės k.
1849	5510/0005:0262	4400-0358-2603	Klaipėdos r. sav. Šlapšilės k.
1850	5510/0005:0262	4400-0358-2603	Klaipėdos r. sav. Šlapšilės k.
1851	5510/0005:0262	4400-0358-2603	Klaipėdos r. sav. Šlapšilės k.
1852	5510/0005:0262	4400-0358-2603	Klaipėdos r. sav. Šlapšilės k.
1853	5510/0005:1400	4400-3828-5293	Klaipėdos r. sav. Šlapšilės k.
1854	5510/0005:0262	4400-0358-2603	Klaipėdos r. sav. Šlapšilės k.
1855	5510/0005:0655	4400-0929-2457	Klaipėdos r. sav. Šlapšilės k.
1856	5510/0005:1374	4400-3196-3590	Klaipėdos r. sav. Šlapšilės k.
1857	5510/0005:0655	4400-0929-2457	Klaipėdos r. sav. Šlapšilės k.
1858	5510/0005:1370	4400-3195-5678	Klaipėdos r. sav. Šlapšilės k.
1859	5510/0005:0655	4400-0929-2457	Klaipėdos r. sav. Šlapšilės k.
1860	5510/0005:1372	4400-3196-3490	Klaipėdos r. sav. Šlapšilės k.
1861	5510/0005:1374	4400-3196-3590	Klaipėdos r. sav. Šlapšilės k.
1862	5510/0005:0572	4400-0836-8314	Klaipėdos r. sav. Šlapšilės k.
1863	5510/0005:1370	4400-3195-5678	Klaipėdos r. sav. Šlapšilės k.
1864	5510/0005:0572	4400-0836-8314	Klaipėdos r. sav. Šlapšilės k.
1865	5510/0005:0262	4400-0358-2603	Klaipėdos r. sav. Šlapšilės k.
1866	5510/0005:0262	4400-0358-2603	Klaipėdos r. sav. Šlapšilės k.
1867	5510/0005:0262	4400-0358-2603	Klaipėdos r. sav. Šlapšilės k.
1868	5510/0005:1373	4400-3196-3569	Klaipėdos r. sav. Šlapšilės k.
1869	5510/0005:0572	4400-0836-8314	Klaipėdos r. sav. Šlapšilės k.
1870	5510/0005:0572	4400-0836-8314	Klaipėdos r. sav. Šlapšilės k.
1871	5510/0005:1372	4400-3196-3490	Klaipėdos r. sav. Šlapšilės k.

1872	5510/0005:0262	4400-0358-2603	Klaipėdos r. sav. Šlapšilės k.
1873	5510/0005:0262	4400-0358-2603	Klaipėdos r. sav. Šlapšilės k.
1874	5510/0005:0262	4400-0358-2603	Klaipėdos r. sav. Šlapšilės k.
1875	5510/0005:0262	4400-0358-2603	Klaipėdos r. sav. Šlapšilės k.
1876	5510/0005:1394	4400-3650-1076	Klaipėdos r. sav. Šlapšilės k.
1877	5510/0005:0262	4400-0358-2603	Klaipėdos r. sav. Šlapšilės k.
1878	5510/0005:1084	4400-1998-4928	Klaipėdos r. sav. Šlapšilės k. Aukštaičių g. 1
1879	5510/0005:1095	4400-1998-6411	Klaipėdos r. sav. Šlapšilės k. Aukštaičių g. 11
1880	5510/0005:1096	4400-1998-6499	Klaipėdos r. sav. Šlapšilės k. Aukštaičių g. 13
1881	5510/0005:1088	4400-1998-5458	Klaipėdos r. sav. Šlapšilės k. Aukštaičių g. 3
1882	5510/0005:1089	4400-1998-5476	Klaipėdos r. sav. Šlapšilės k. Aukštaičių g. 5
1883	5510/0005:1092	4400-1998-6111	Klaipėdos r. sav. Šlapšilės k. Aukštaičių g. 7
1884	5510/0005:1091	4400-1998-6044	Klaipėdos r. sav. Šlapšilės k. Aukštaičių g. 9
1885	5510/0005:0594	4400-0844-7376	Klaipėdos r. sav. Šlapšilės k. Baltų g. 18
1886	5510/0005:0595	4400-0844-7414	Klaipėdos r. sav. Šlapšilės k. Baltų g. 20
1887	5510/0005:1022	4400-1841-7819	Klaipėdos r. sav. Šlapšilės k. Debesų g. 1
1888	5510/0005:1015	4400-1841-7740	Klaipėdos r. sav. Šlapšilės k. Debesų g. 2
1889	5510/0005:1021	4400-1841-7808	Klaipėdos r. sav. Šlapšilės k. Debesų g. 3
1890	5510/0005:1016	4400-1841-7751	Klaipėdos r. sav. Šlapšilės k. Debesų g. 4
1891	5510/0005:1020	4400-1841-7795	Klaipėdos r. sav. Šlapšilės k. Debesų g. 5
1892	5510/0005:1017	4400-1841-7762	Klaipėdos r. sav. Šlapšilės k. Debesų g. 6
1893	5510/0005:1019	4400-1841-7784	Klaipėdos r. sav. Šlapšilės k. Debesų g. 7
1894	5510/0005:1018	4400-1841-7773	Klaipėdos r. sav. Šlapšilės k. Debesų g. 9
1895	5510/0005:1265	4400-2361-9180	Klaipėdos r. sav. Šlapšilės k. Eglynų g. 31
1896	5510/0005:1274	4400-2362-0068	Klaipėdos r. sav. Šlapšilės k. Eglynų g. 33
1897	5510/0005:1273	4400-2361-9984	Klaipėdos r. sav. Šlapšilės k. Eglynų g. 35
1898	5510/0005:1272	4400-2361-9947	Klaipėdos r. sav. Šlapšilės k. Eglynų g. 37
1899	5510/0005:1271	4400-2361-9914	Klaipėdos r. sav. Šlapšilės k. Eglynų g. 39
1900	5510/0005:1270	4400-2361-9869	Klaipėdos r. sav. Šlapšilės k. Eglynų g. 41
1901	5510/0005:1604	4400-4985-0679	Klaipėdos r. sav. Šlapšilės k. Gobergiškės g. 1
1902	5510/0005:1601	4400-4984-9603	Klaipėdos r. sav. Šlapšilės k. Gobergiškės g. 1A
1903	5510/0005:1600	4400-4985-0557	Klaipėdos r. sav. Šlapšilės k. Gobergiškės g. 1B
1904	5510/0005:1106	4400-2018-5728	Klaipėdos r. sav. Šlapšilės k. Jurgio Lėbarto g. 15
1905	5510/0005:1094	4400-1998-6300	Klaipėdos r. sav. Šlapšilės k. Kuršių g. 10
1906	5510/0005:1128	4400-2054-2565	Klaipėdos r. sav. Šlapšilės k. Kuršių g. 15
1907	5510/0005:1127	4400-2054-2498	Klaipėdos r. sav. Šlapšilės k. Kuršių g. 17
1908	5510/0005:1083	4400-1998-4742	Klaipėdos r. sav. Šlapšilės k. Kuršių g. 2
1909	5510/0005:1087	4400-1998-5436	Klaipėdos r. sav. Šlapšilės k. Kuršių g. 4
1910	5510/0005:1090	4400-1998-6000	Klaipėdos r. sav. Šlapšilės k. Kuršių g. 6
1911	5510/0005:1093	4400-1998-6177	Klaipėdos r. sav. Šlapšilės k. Kuršių g. 8
1912	5510/0005:0870	4400-1290-4924	Klaipėdos r. sav. Šlapšilės k. Mėnulio g. 1
1913	5510/0005:0893	4400-1487-2990	Klaipėdos r. sav. Šlapšilės k. Mėnulio g. 10
1914	5510/0005:0875	4400-1290-5605	Klaipėdos r. sav. Šlapšilės k. Mėnulio g. 11
1915	5510/0005:0875	4400-1290-5605	Klaipėdos r. sav. Šlapšilės k. Mėnulio g. 11
1916	5510/0005:0875	4400-1290-5605	Klaipėdos r. sav. Šlapšilės k. Mėnulio g. 11
1917	5510/0005:0886	4400-1484-6580	Klaipėdos r. sav. Šlapšilės k. Mėnulio g. 12
1918	5510/0005:0883	4400-1482-8116	Klaipėdos r. sav. Šlapšilės k. Mėnulio g. 2
1919	5510/0005:0871	4400-1290-5138	Klaipėdos r. sav. Šlapšilės k. Mėnulio g. 3
1920	5510/0005:0888	4400-1485-2810	Klaipėdos r. sav. Šlapšilės k. Mėnulio g. 4

1921	5510/0005:0872	4400-1290-5316	Klaipėdos r. sav. Šlapšilės k. Mėnulio g. 5
1922	5510/0005:0884	4400-1482-8181	Klaipėdos r. sav. Šlapšilės k. Mėnulio g. 6
1923	5510/0005:0873	4400-1290-5405	Klaipėdos r. sav. Šlapšilės k. Mėnulio g. 7
1924	5510/0005:0887	4400-1484-6747	Klaipėdos r. sav. Šlapšilės k. Mėnulio g. 8
1925	5510/0005:0874	4400-1290-5505	Klaipėdos r. sav. Šlapšilės k. Mėnulio g. 9
1926	5510/0005:0874	4400-1290-5505	Klaipėdos r. sav. Šlapšilės k. Mėnulio g. 9
1927	5510/0005:0874	4400-1290-5505	Klaipėdos r. sav. Šlapšilės k. Mėnulio g. 9
1928	5510/0005:1415	4400-3880-0787	Klaipėdos r. sav. Šlapšilės k. Obelių g. 10
1929	5510/0005:1414	4400-3880-0921	Klaipėdos r. sav. Šlapšilės k. Obelių g. 12
1930	5510/0005:1410	4400-3880-1824	Klaipėdos r. sav. Šlapšilės k. Obelių g. 14
1931	5510/0005:1408	4400-3880-1308	Klaipėdos r. sav. Šlapšilės k. Obelių g. 16
1932	5510/0005:1419	4400-3880-0587	Klaipėdos r. sav. Šlapšilės k. Obelių g. 2
1933	5510/0005:1418	4400-3879-9489	Klaipėdos r. sav. Šlapšilės k. Obelių g. 4
1934	5510/0005:1417	4400-3880-0687	Klaipėdos r. sav. Šlapšilės k. Obelių g. 6
1935	5510/0005:1416	4400-3879-9589	Klaipėdos r. sav. Šlapšilės k. Obelių g. 8
1936	5510/0005:0969	4400-1801-9512	Klaipėdos r. sav. Šlapšilės k. Spindulių g. 10
1937	5510/0005:0968	4400-1801-9397	Klaipėdos r. sav. Šlapšilės k. Spindulių g. 12
1938	5510/0005:0967	4400-1801-9253	Klaipėdos r. sav. Šlapšilės k. Spindulių g. 14
1939	5510/0005:0974	4400-1801-9353	Klaipėdos r. sav. Šlapšilės k. Spindulių g. 15
1940	5510/0005:0966	4400-1801-8967	Klaipėdos r. sav. Šlapšilės k. Spindulių g. 16
1941	5510/0005:0975	4400-1801-9497	Klaipėdos r. sav. Šlapšilės k. Spindulių g. 17
1942	5510/0005:0965	4400-1801-8823	Klaipėdos r. sav. Šlapšilės k. Spindulių g. 18
1943	5510/0005:0976	4400-1801-9575	Klaipėdos r. sav. Šlapšilės k. Spindulių g. 19
1944	5510/0005:0973	4400-1801-9053	Klaipėdos r. sav. Šlapšilės k. Spindulių g. 2
1945	5510/0005:0964	4400-1801-8734	Klaipėdos r. sav. Šlapšilės k. Spindulių g. 20
1946	5510/0005:0977	4400-1801-9642	Klaipėdos r. sav. Šlapšilės k. Spindulių g. 21
1947	5510/0005:0963	4400-1801-9953	Klaipėdos r. sav. Šlapšilės k. Spindulių g. 22
1948	5510/0005:0978	4400-1801-9742	Klaipėdos r. sav. Šlapšilės k. Spindulių g. 23
1949	5510/0005:0962	4400-1801-9864	Klaipėdos r. sav. Šlapšilės k. Spindulių g. 24
1950	5510/0005:0979	4400-1801-9820	Klaipėdos r. sav. Šlapšilės k. Spindulių g. 25
1951	5510/0005:0961	4400-1801-9697	Klaipėdos r. sav. Šlapšilės k. Spindulių g. 26
1952	5510/0005:0980	4400-1801-8896	Klaipėdos r. sav. Šlapšilės k. Spindulių g. 27
1953	5510/0005:0981	4400-1801-9064	Klaipėdos r. sav. Šlapšilės k. Spindulių g. 29
1954	5510/0005:0972	4400-1801-8878	Klaipėdos r. sav. Šlapšilės k. Spindulių g. 4
1955	5510/0005:0971	4400-1801-9675	Klaipėdos r. sav. Šlapšilės k. Spindulių g. 6
1956	5510/0005:0970	4400-1801-9586	Klaipėdos r. sav. Šlapšilės k. Spindulių g. 8
1957	5510/0005:0720	4400-1017-5160	Klaipėdos r. sav. Šlapšilės k. Statybininkų g.
1958	5510/0005:0274	4400-0380-9576	Klaipėdos r. sav. Šlapšilės k. Statybininkų g. 12
1959	5510/0005:1059	4400-1984-5555	Klaipėdos r. sav. Šlapšilės k. Statybininkų g. 22
1960	5510/0005:1173	4400-2162-6526	Klaipėdos r. sav. Šlapšilės k. Statybininkų g. 28
1961	5510/0005:1174	4400-2162-6540	Klaipėdos r. sav. Šlapšilės k. Statybininkų g. 30
1962	5510/0005:0686	4400-0959-7473	Klaipėdos r. sav. Šlapšilės k. Statybininkų g. 59
1963	5510/0005:0714	4400-1016-7503	Klaipėdos r. sav. Šlapšilės k. Statybininkų g. 63
1964	5510/0005:0717	4400-1017-5081	Klaipėdos r. sav. Šlapšilės k. Statybininkų g. 67
1965	5510/0005:0577	4400-0844-6393	Klaipėdos r. sav. Šlapšilės k. Šlapšilės g. 21
1966	5510/0005:1214	4400-2309-2453	Klaipėdos r. sav. Šlapšilės k. Šlapšilės g. 22
1967	5510/0005:0576	4400-0844-6317	Klaipėdos r. sav. Šlapšilės k. Šlapšilės g. 23
1968	5510/0005:1215	4400-2309-2531	Klaipėdos r. sav. Šlapšilės k. Šlapšilės g. 24
1969	5510/0005:0212	4400-0182-7509	Klaipėdos r. sav. Šlapšilės k. Šlapšilės g. 25
1970	5510/0005:1217	4400-2309-2675	Klaipėdos r. sav. Šlapšilės k. Šlapšilės g. 26

1971	5510/0005:0707	4400-1013-6217	Klaipėdos r. sav. Šlapšilės k. Šlapšilės g. 27
1972	5510/0005:1216	4400-2309-2586	Klaipėdos r. sav. Šlapšilės k. Šlapšilės g. 28
1973	5510/0005:1218	4400-2309-2775	Klaipėdos r. sav. Šlapšilės k. Šlapšilės g. 30
1974	5510/0005:0747	4400-1131-6286	Klaipėdos r. sav. Šlapšilės k. Šlapšilės g. 32
1975	5510/0005:0562	4400-0803-0588	Klaipėdos r. sav. Šlapšilės k. Šlapšilės g. 34
1976	5510/0005:0561	4400-0803-0444	Klaipėdos r. sav. Šlapšilės k. Šlapšilės g. 38
1977	5510/0005:1364	4400-3111-7858	Klaipėdos r. sav. Šlapšilės k. Šviesos g. 5
1978	5510/0005:1363	4400-3111-7670	Klaipėdos r. sav. Šlapšilės k. Šviesos g. 7
1979	5510/0005:1412	4400-3880-1751	Klaipėdos r. sav. Šlapšilės k. Tujų g. 50
1980	5510/0005:1411	4400-3880-1224	Klaipėdos r. sav. Šlapšilės k. Tujų g. 52
1981	5510/0005:1406	4400-3870-0870	Klaipėdos r. sav. Šlapšilės k. Tujų g. 54
1982	5510/0005:0515	4400-0709-1658	Klaipėdos r. sav. Šlapšilės k. Tujų g. 79
1983	5510/0005:1460	4400-4200-9427	Klaipėdos r. sav. Šlapšilės k. Žaibo g. 1
1984	5510/0005:1470	4400-4208-6406	Klaipėdos r. sav. Šlapšilės k. Žaibo g. 11
1985	5510/0005:1464	4400-4200-9166	Klaipėdos r. sav. Šlapšilės k. Žaibo g. 22
1986	5510/0005:1465	4400-4200-7443	Klaipėdos r. sav. Šlapšilės k. Žaibo g. 24
1987	5510/0005:1461	4400-4200-7554	Klaipėdos r. sav. Šlapšilės k. Žaibo g. 3
1988	5510/0005:1471	4400-4208-7903	Klaipėdos r. sav. Šlapšilės k. Žaibo g. 7
1989	5510/0005:1455	4400-4189-5207	Klaipėdos r. sav. Šlapšilės k. Žaibo g. 9
1990	5510/0005:1429	4400-4003-8684	Klaipėdos r. sav. Šlapšilės k. Žemaičių g. 10
1991	5510/0005:1430	4400-4003-8720	Klaipėdos r. sav. Šlapšilės k. Žemaičių g. 11
1992	5510/0005:1437	4400-4117-6354	Klaipėdos r. sav. Šlapšilės k. Žemaičių g. 7
1993	5510/0005:1438	4400-4117-6398	Klaipėdos r. sav. Šlapšilės k. Žemaičių g. 9
1994	5510/0005:0074	5510-0005-0074	Klaipėdos r. sav. Šlapšilės k. Žiburių g. 17
1995	5510/0005:0693	4400-0974-9288	Klaipėdos r. sav. Šlapšilės k. Žiburių g. 23
1996	5510/0005:0692	4400-0974-9188	Klaipėdos r. sav. Šlapšilės k. Žiburių g. 25
1997	5510/0005:0691	4400-0974-9000	Klaipėdos r. sav. Šlapšilės k. Žiburių g. 27
1998	5510/0005:0931	4400-1581-1433	Klaipėdos r. sav. Šlapšilės k. Žiburių g. 29
1999	5510/0005:0932	4400-1581-1488	Klaipėdos r. sav. Šlapšilės k. Žiburių g. 31
2000	5510/0005:0911	4400-1576-5114	Klaipėdos r. sav. Šlapšilės k. Žiburių g. 33
2001	5510/0005:0910	4400-1576-5096	Klaipėdos r. sav. Šlapšilės k. Žiburių g. 35
2002	5510/0005:1123	4400-2041-9994	Klaipėdos r. sav. Šlapšilės k. Žiburių g. 37
2003	5510/0005:1124	4400-2042-0028	Klaipėdos r. sav. Šlapšilės k. Žiburių g. 39
2004	5510/0005:1632	4400-3640-2696	Klaipėdos r. sav. Šlapšilės k. Žvyro g. 1
2005	5510/0005:1634	4400-5573-3765	Klaipėdos r. sav. Šlapšilės k. Žvyro g. 10
2006	5510/0005:1420	4400-3640-5615	Klaipėdos r. sav. Šlapšilės k. Žvyro g. 11
2007	5510/0005:1633	4400-5573-3743	Klaipėdos r. sav. Šlapšilės k. Žvyro g. 12
2008	5510/0005:1631	4400-3643-7275	Klaipėdos r. sav. Šlapšilės k. Žvyro g. 2
2009	5510/0005:1480	4400-3640-3275	Klaipėdos r. sav. Šlapšilės k. Žvyro g. 3
2010	5510/0005:1636	4400-5573-3821	Klaipėdos r. sav. Šlapšilės k. Žvyro g. 4
2011	5510/0005:1638	4400-5573-3898	Klaipėdos r. sav. Šlapšilės k. Žvyro g. 5
2012	5510/0005:1637	4400-5573-3854	Klaipėdos r. sav. Šlapšilės k. Žvyro g. 6
2013	5510/0005:1432	4400-3640-3897	Klaipėdos r. sav. Šlapšilės k. Žvyro g. 7
2014	5510/0005:1635	4400-5573-3798	Klaipėdos r. sav. Šlapšilės k. Žvyro g. 8
2015	5510/0005:1431	4400-3640-5237	Klaipėdos r. sav. Šlapšilės k. Žvyro g. 9
2016	5559/0002:0207	5559-0002-0207	Klaipėdos r. sav. Tilvikų k.
2017	5545/0002:0377	4400-0954-3780	Klaipėdos r. sav. Triušių k.
2018	5545/0002:0451	4400-1526-6940	Klaipėdos r. sav. Triušių k.
2019	5545/0002:0213	5545-0002-0213	Klaipėdos r. sav. Triušių k.
2020	5545/0002:0233	5545-0002-0233	Klaipėdos r. sav. Triušių k.

2021	5545/0003:0374	5545-0003-0374	Klaipėdos r. sav. Triušių k.
2022	5545/0002:0235	5545-0002-0235	Klaipėdos r. sav. Triušių k.
2023	5545/0002:0010	5545-0002-0010	Klaipėdos r. sav. Triušių k.
2024	5545/0002:0234	5545-0002-0234	Klaipėdos r. sav. Triušių k.
2025	5545/0003:0391	5545-0003-0391	Klaipėdos r. sav. Triušių k.
2026	5545/0002:0332	4400-0743-4486	Klaipėdos r. sav. Triušių k.
2027	5545/0002:0376	4400-0954-3737	Klaipėdos r. sav. Triušių k.
2028	5545/0002:0457	4400-1536-9192	Klaipėdos r. sav. Triušių k.
2029	5545/0002:0232	5545-0002-0232	Klaipėdos r. sav. Triušių k.
2030	5545/0002:0248	4400-0433-0341	Klaipėdos r. sav. Triušių k.
2031	5545/0002:0495	4400-2077-9291	Klaipėdos r. sav. Triušių k.
2032	5545/0002:0265	4400-0450-0732	Klaipėdos r. sav. Triušių k.
2033	5545/0002:0058	4400-0090-0682	Klaipėdos r. sav. Triušių k.
2034	5545/0002:0473	4400-1686-9597	Klaipėdos r. sav. Triušių k.
2035	5545/0002:0410	4400-1184-2596	Klaipėdos r. sav. Triušių k.
2036	5545/0002:0422	4400-1305-6630	Klaipėdos r. sav. Triušių k.
2037	5545/0002:0453	4400-1531-3972	Klaipėdos r. sav. Triušių k.
2038	5545/0002:0467	4400-1612-9534	Klaipėdos r. sav. Triušių k.
2039	5545/0002:0493	4400-2077-8734	Klaipėdos r. sav. Triušių k.
2040	5545/0002:0396	4400-1102-5522	Klaipėdos r. sav. Triušių k. Žvirblynės g. 42
2041	5538/0011:0239	4400-5848-0085	Klaipėdos r. sav. Vaitelių k.
2042	5538/0011:0225	4400-2109-0937	Klaipėdos r. sav. Vaitelių k.
2043	5538/0011:0023	5538-0011-0023	Klaipėdos r. sav. Vaitelių k.
2044	5538/0011:0185	4400-1013-6717	Klaipėdos r. sav. Vaitelių k.
2045	5538/0011:0112	5538-0011-0112	Klaipėdos r. sav. Vaitelių k.
2046	5538/0011:0102	5538-0011-0102	Klaipėdos r. sav. Vaitelių k.
2047	5538/0011:0163	4400-0772-1819	Klaipėdos r. sav. Vaitelių k.
2048	5538/0011:0088	5538-0011-0088	Klaipėdos r. sav. Vaitelių k.
2049	5538/0011:0132	4400-0296-7406	Klaipėdos r. sav. Vaitelių k.
2050	5538/0011:0168	4400-0882-3336	Klaipėdos r. sav. Vaitelių k.
2051	5538/0011:0116	5538-0011-0116	Klaipėdos r. sav. Vaitelių k.
2052	5538/0011:0010	5538-0011-0010	Klaipėdos r. sav. Vaitelių k.
2053	5538/0011:0024	5538-0011-0024	Klaipėdos r. sav. Vaitelių k.
2054	5538/0011:0006	5538-0011-0006	Klaipėdos r. sav. Vaitelių k.
2055	5538/0011:0008	4400-0230-0952	Klaipėdos r. sav. Vaitelių k.
2056	5538/0011:0148	4400-0603-9220	Klaipėdos r. sav. Vaitelių k.
2057	5538/0011:0009	4400-0229-9265	Klaipėdos r. sav. Vaitelių k.
2058	5538/0011:0218	4400-1573-8188	Klaipėdos r. sav. Vaitelių k.
2059	5538/0011:0045	5538-0011-0045	Klaipėdos r. sav. Vaitelių k.
2060	5538/0011:0219	4400-1573-8222	Klaipėdos r. sav. Vaitelių k.
2061	5538/0011:0214	4400-1486-6283	Klaipėdos r. sav. Vaitelių k.
2062	5538/0011:0109	5538-0011-0109	Klaipėdos r. sav. Vaitelių k.
2063	5538/0011:0180	4400-0993-8974	Klaipėdos r. sav. Vaitelių k.
2064	5538/0011:0160	4400-0705-8264	Klaipėdos r. sav. Vaitelių k.
2065	5538/0011:0042	5538-0011-0042	Klaipėdos r. sav. Vaitelių k.
2066	5538/0011:0154	4400-0681-5834	Klaipėdos r. sav. Vaitelių k.
2067	5538/0011:0026	4400-0383-2824	Klaipėdos r. sav. Vaitelių k.
2068	5538/0011:0091	5538-0011-0091	Klaipėdos r. sav. Vaitelių k.
2069	5538/0011:0022	5538-0011-0022	Klaipėdos r. sav. Vaitelių k.
2070	5538/0011:0037	5538-0011-0037	Klaipėdos r. sav. Vaitelių k.

2071	5538/0011:0049	4400-5581-0506	Klaipėdos r. sav. Vaitelių k.
2072	5538/0011:0197	4400-1165-3900	Klaipėdos r. sav. Vaitelių k.
2073	5538/0011:0051	4400-5724-3208	Klaipėdos r. sav. Vaitelių k.
2074	5538/0011:0190	4400-1025-1608	Klaipėdos r. sav. Vaitelių k.
2075	5538/0011:0161	4400-0758-2536	Klaipėdos r. sav. Vaitelių k.
2076	5538/0011:0191	4400-1025-1640	Klaipėdos r. sav. Vaitelių k.
2077	5538/0011:0215	4400-1486-6361	Klaipėdos r. sav. Vaitelių k.
2078	5538/0011:0134	4400-0466-0617	Klaipėdos r. sav. Vaitelių k.
2079	5538/0011:0032	4400-4495-4625	Klaipėdos r. sav. Vaitelių k.
2080	5538/0011:0238	4400-5595-7049	Klaipėdos r. sav. Vaitelių k.
2081	5538/0011:0198	4400-1165-3977	Klaipėdos r. sav. Vaitelių k.
2082	5538/0011:0133	4400-0296-7742	Klaipėdos r. sav. Vaitelių k.
2083	5538/0011:0155	4400-0681-5912	Klaipėdos r. sav. Vaitelių k.
2084	5538/0011:0203	4400-1287-2876	Klaipėdos r. sav. Vaitelių k.
2085	5538/0011:0178	4400-0977-5233	Klaipėdos r. sav. Vaitelių k.
2086	5538/0011:0181	4400-0993-9040	Klaipėdos r. sav. Vaitelių k.
2087	5538/0011:0164	4400-0772-1924	Klaipėdos r. sav. Vaitelių k.
2088	5538/0011:0194	4400-1127-3066	Klaipėdos r. sav. Vaitelių k.
2089	5538/0011:0039	4400-4495-4636	Klaipėdos r. sav. Vaitelių k. Jono Telšinsko g. 14
2090	5538/0011:0029	4400-4495-3360	Klaipėdos r. sav. Vaitelių k. Jono Telšinsko g. 16
2091	5538/0011:0016	4400-3852-4471	Klaipėdos r. sav. Vaitelių k. Žvirblių g. 12
2092	5538/0011:0162	4400-0758-2614	Klaipėdos r. sav. Vaitelių k. Žvirblių g. 9
2093	5503/0006:0034	5503-0006-0034	Klaipėdos r. sav. Vanagų k.
2094	5503/0006:0215	4400-0488-8211	Klaipėdos r. sav. Vanagų k.
2095	5503/0006:0231	4400-0838-4201	Klaipėdos r. sav. Vanagų k.
2096	5503/0004:0095	4400-0574-7439	Klaipėdos r. sav. Vanagų k.
2097	5503/0006:0253	4400-0927-8759	Klaipėdos r. sav. Vanagų k.
2098	5503/0006:0258	4400-0928-1510	Klaipėdos r. sav. Vanagų k.
2099	5503/0006:0067	5503-0006-0067	Klaipėdos r. sav. Vanagų k.
2100	5503/0006:0025	5503-0006-0025	Klaipėdos r. sav. Vanagų k.
2101	5503/0006:0088	5503-0006-0088	Klaipėdos r. sav. Vanagų k.
2102	5503/0004:0188	4400-2302-5052	Klaipėdos r. sav. Vanagų k.
2103	5503/0004:0167	4400-2011-9764	Klaipėdos r. sav. Vanagų k.
2104	5503/0004:0072	4400-0056-5824	Klaipėdos r. sav. Vanagų k.
2105	5503/0004:0030	5503-0004-0030	Klaipėdos r. sav. Vanagų k.
2106	5503/0004:0039	5503-0004-0039	Klaipėdos r. sav. Vanagų k.
2107	5503/0006:0097	4400-0316-0834	Klaipėdos r. sav. Vanagų k.
2108	5503/0006:0270	4400-1012-9289	Klaipėdos r. sav. Vanagų k.
2109	5503/0006:0093	5503-0006-0093	Klaipėdos r. sav. Vanagų k.
2110	5503/0006:0249	4400-0927-6042	Klaipėdos r. sav. Vanagų k.
2111	5503/0006:0285	4400-1560-6898	Klaipėdos r. sav. Vanagų k.
2112	5503/0006:0109	4400-0409-0422	Klaipėdos r. sav. Vanagų k.
2113	5503/0006:0100	4400-0342-5310	Klaipėdos r. sav. Vanagų k.
2114	5503/0006:0092	5503-0006-0092	Klaipėdos r. sav. Vanagų k.
2115	5503/0006:0043	4400-0094-3902	Klaipėdos r. sav. Vanagų k.
2116	5503/0004:0165	4400-2011-9702	Klaipėdos r. sav. Vanagų k.
2117	5503/0006:0255	4400-0928-0344	Klaipėdos r. sav. Vanagų k.
2118	5503/0004:0114	4400-0765-2510	Klaipėdos r. sav. Vanagų k.

2119	5503/0004:0173	4400-2012-1193	Klaipėdos r. sav. Vanagų k.
2120	5503/0006:0216	4400-0517-2190	Klaipėdos r. sav. Vanagų k.
2121	5503/0006:0085	5503-0006-0085	Klaipėdos r. sav. Vanagų k.
2122	5503/0004:0171	4400-2012-0809	Klaipėdos r. sav. Vanagų k.
2123	5503/0006:0290	4400-1983-3831	Klaipėdos r. sav. Vanagų k.
2124	5503/0006:0259	4400-0928-1630	Klaipėdos r. sav. Vanagų k.
2125	5503/0006:0042	5503-0006-0042	Klaipėdos r. sav. Vanagų k.
2126	5503/0004:0112	4400-0764-5949	Klaipėdos r. sav. Vanagų k.
2127	5503/0006:0091	5503-0006-0091	Klaipėdos r. sav. Vanagų k.
2128	5503/0006:0236	4400-0913-4912	Klaipėdos r. sav. Vanagų k.
2129	5503/0006:0256	4400-0928-0466	Klaipėdos r. sav. Vanagų k.
2130	5503/0006:0107	4400-0363-9730	Klaipėdos r. sav. Vanagų k.
2131	5503/0006:0086	4400-0303-7026	Klaipėdos r. sav. Vanagų k.
2132	5503/0006:0027	5503-0006-0027	Klaipėdos r. sav. Vanagų k.
2133	5503/0006:0269	4400-0959-8854	Klaipėdos r. sav. Vanagų k.
2134	5503/0004:0091	4400-0546-3834	Klaipėdos r. sav. Vanagų k.
2135	5503/0006:0239	4400-0914-9548	Klaipėdos r. sav. Vanagų k.
2136	5503/0006:0096	5503-0006-0096	Klaipėdos r. sav. Vanagų k.
2137	5503/0004:0068	5503-0004-0068	Klaipėdos r. sav. Vanagų k.
2138	5503/0006:0068	4400-0048-6679	Klaipėdos r. sav. Vanagų k.
2139	5503/0006:0257	4400-0928-0699	Klaipėdos r. sav. Vanagų k.
2140	5503/0006:0078	5503-0006-0078	Klaipėdos r. sav. Vanagų k.
2141	5503/0006:0296	4400-2101-0244	Klaipėdos r. sav. Vanagų k.
2142	5503/0006:0036	5503-0006-0036	Klaipėdos r. sav. Vanagų k.
2143	5503/0006:0084	4400-0296-4947	Klaipėdos r. sav. Vanagų k.
2144	5503/0006:0221	4400-0648-4919	Klaipėdos r. sav. Vanagų k.
2145	5503/0006:0227	4400-0800-2593	Klaipėdos r. sav. Vanagų k.
2146	5503/0004:0026	5503-0004-0026	Klaipėdos r. sav. Vanagų k.
2147	5503/0004:0168	4400-2011-9797	Klaipėdos r. sav. Vanagų k.
2148	5503/0006:0232	4400-0837-8338	Klaipėdos r. sav. Vanagų k.
2149	5503/0006:0032	5503-0006-0032	Klaipėdos r. sav. Vanagų k.
2150	5503/0006:0209	4400-0449-7672	Klaipėdos r. sav. Vanagų k.
2151	5503/0006:0003	5503-0006-0003	Klaipėdos r. sav. Vanagų k.
2152	5503/0006:0284	4400-1230-6762	Klaipėdos r. sav. Vanagų k.
2153	5503/0004:0139	4400-1089-4834	Klaipėdos r. sav. Vanagų k.
2154	5503/0006:0252	4400-0927-8580	Klaipėdos r. sav. Vanagų k.
2155	5503/0006:0089	5503-0006-0089	Klaipėdos r. sav. Vanagų k.
2156	5503/0006:0079	5503-0006-0079	Klaipėdos r. sav. Vanagų k.
2157	5503/0004:0142	4400-1091-6842	Klaipėdos r. sav. Vanagų k.
2158	5503/0006:0213	4400-0468-7823	Klaipėdos r. sav. Vanagų k.
2159	5503/0006:0039	4400-0103-0660	Klaipėdos r. sav. Vanagų k.
2160	5503/0006:0102	4400-0341-1058	Klaipėdos r. sav. Vanagų k.
2161	5503/0006:0101	4400-0341-9388	Klaipėdos r. sav. Vanagų k.
2162	5503/0006:0267	4400-0942-4402	Klaipėdos r. sav. Vanagų k.
2163	5503/0006:0094	5503-0006-0094	Klaipėdos r. sav. Vanagų k.
2164	5503/0006:0240	4400-0914-9571	Klaipėdos r. sav. Vanagų k.
2165	5503/0006:0212	4400-0451-2456	Klaipėdos r. sav. Vanagų k.
2166	5503/0006:0217	4400-0567-3854	Klaipėdos r. sav. Vanagų k.
2167	5503/0004:0052	5503-0004-0052	Klaipėdos r. sav. Vanagų k.
2168	5503/0006:0254	4400-0927-8826	Klaipėdos r. sav. Vanagų k.

2169	5503/0006:0071	4400-0078-6587	Klaipėdos r. sav. Vanagų k.
2170	5503/0004:0166	4400-2011-9731	Klaipėdos r. sav. Vanagų k.
2171	5503/0006:0214	4400-0482-7303	Klaipėdos r. sav. Vanagų k.
2172	5503/0004:0118	4400-0766-0211	Klaipėdos r. sav. Vanagų k.
2173	5503/0004:0172	4400-2012-1106	Klaipėdos r. sav. Vanagų k.
2174	5503/0006:0001	5503-0006-0001	Klaipėdos r. sav. Vanagų k.
2175	5503/0006:0033	5503-0006-0033	Klaipėdos r. sav. Vanagų k.
2176	5503/0006:0087	5503-0006-0087	Klaipėdos r. sav. Vanagų k. Kristupo Lokio g. 2
2177	5503/0006:0225	4400-0728-1841	Klaipėdos r. sav. Vanagų k. Kristupo Lokio g. 4
2178	5503/0004:0051	4400-0061-8357	Klaipėdos r. sav. Vanagų k. Kristupo Lokio g. 5
2179	5503/0004:0169	4400-2011-9853	Klaipėdos r. sav. Vanagų k. Pamiškės g. 1
2180	5503/0004:0174	4400-2012-1228	Klaipėdos r. sav. Vanagų k. Pamiškės g. 3
2181	5503/0004:0170	4400-2012-0709	Klaipėdos r. sav. Vanagų k. Pamiškės g. 5
2182	5568/0001:0395	4400-0818-8032	Klaipėdos r. sav. Vėžaičių mstl.
2183	5568/0001:0355	4400-0592-3460	Klaipėdos r. sav. Vėžaičių mstl.
2184	5568/0001:0357	4400-0592-3559	Klaipėdos r. sav. Vėžaičių mstl.
2185	5568/0001:0396	4400-0823-4202	Klaipėdos r. sav. Vėžaičių mstl.
2186	5568/0001:0394	4400-0818-7592	Klaipėdos r. sav. Vėžaičių mstl. Dariaus ir Girėno g. 25
2187	5568/0013:0015	5568-0013-0015	Klaipėdos r. sav. Vėžaičių mstl. Pamiškės g. 1
2188	5568/0013:0011	5568-0013-0011	Klaipėdos r. sav. Vėžaičių mstl. Pamiškės g. 10
2189	5568/0013:0020	5568-0013-0020	Klaipėdos r. sav. Vėžaičių mstl. Pamiškės g. 11
2190	5568/0013:0012	5568-0013-0012	Klaipėdos r. sav. Vėžaičių mstl. Pamiškės g. 12
2191	5568/0013:0021	5568-0013-0021	Klaipėdos r. sav. Vėžaičių mstl. Pamiškės g. 13
2192	5568/0013:0013	5568-0013-0013	Klaipėdos r. sav. Vėžaičių mstl. Pamiškės g. 14
2193	5568/0013:0022	4400-2734-8563	Klaipėdos r. sav. Vėžaičių mstl. Pamiškės g. 15
2194	5568/0013:0014	5568-0013-0014	Klaipėdos r. sav. Vėžaičių mstl. Pamiškės g. 16
2195	5568/0013:0019	4400-2710-4398	Klaipėdos r. sav. Vėžaičių mstl. Pamiškės g. 17
2196	5568/0013:0007	5568-0013-0007	Klaipėdos r. sav. Vėžaičių mstl. Pamiškės g. 2
2197	5568/0013:0025	5568-0013-0025	Klaipėdos r. sav. Vėžaičių mstl. Pamiškės g. 21
2198	5568/0013:0026	5568-0013-0026	Klaipėdos r. sav. Vėžaičių mstl. Pamiškės g. 23
2199	5568/0013:0016	5568-0013-0016	Klaipėdos r. sav. Vėžaičių mstl. Pamiškės g. 3
2200	5568/0013:0008	5568-0013-0008	Klaipėdos r. sav. Vėžaičių mstl. Pamiškės g. 4
2201	5568/0013:0017	5568-0013-0017	Klaipėdos r. sav. Vėžaičių mstl. Pamiškės g. 5
2202	5568/0013:0009	5568-0013-0009	Klaipėdos r. sav. Vėžaičių mstl. Pamiškės g. 6
2203	5568/0013:0018	5568-0013-0018	Klaipėdos r. sav. Vėžaičių mstl. Pamiškės g. 7
2204	5568/0013:0010	4400-0697-6750	Klaipėdos r. sav. Vėžaičių mstl. Pamiškės g. 8
2205	5568/0013:0213	4400-4821-5447	Klaipėdos r. sav. Vėžaičių mstl. Pamiškės g. 9
2206	5568/0013:0035	5568-0013-0035	Klaipėdos r. sav. Vėžaičių mstl. Sodžiaus g. 57
2207	5568/0013:0034	5568-0013-0034	Klaipėdos r. sav. Vėžaičių mstl. Sodžiaus g. 59
2208	5568/0013:0033	4400-0794-8092	Klaipėdos r. sav. Vėžaičių mstl. Sodžiaus g. 61
2209	5568/0013:0032	5568-0013-0032	Klaipėdos r. sav. Vėžaičių mstl. Sodžiaus g. 63
2210	5568/0013:0031	5568-0013-0031	Klaipėdos r. sav. Vėžaičių mstl. Sodžiaus g. 65
2211	5568/0013:0030	5568-0013-0030	Klaipėdos r. sav. Vėžaičių mstl. Sodžiaus g. 67
2212	5568/0013:0029	5568-0013-0029	Klaipėdos r. sav. Vėžaičių mstl. Sodžiaus g. 69
2213	5568/0013:0001	5568-0013-0001	Klaipėdos r. sav. Vėžaičių mstl. Sodžiaus g. 71
2214	5568/0013:0002	5568-0013-0002	Klaipėdos r. sav. Vėžaičių mstl. Sodžiaus g. 73
2215	5568/0013:0003	5568-0013-0003	Klaipėdos r. sav. Vėžaičių mstl. Sodžiaus g. 75
2216	5568/0013:0004	5568-0013-0004	Klaipėdos r. sav. Vėžaičių mstl. Sodžiaus g. 77
2217	5568/0013:0005	5568-0013-0005	Klaipėdos r. sav. Vėžaičių mstl. Sodžiaus g. 79

2218	5568/0013:0006	5568-0013-0006	Klaipėdos r. sav. Vėžaičių mstl. Sodžiaus g. 81
2219	5501/0001:0533	4400-0488-4944	Klaipėdos r. sav. Viržintų k.
2220	5501/0004:0172	5501-0004-0172	Klaipėdos r. sav. Viržintų k.
2221	5501/0001:0161	4400-2966-9138	Klaipėdos r. sav. Viržintų k.
2222	5501/0001:0256	4400-3972-7805	Klaipėdos r. sav. Viržintų k.
2223	5501/0001:0273	4400-4239-6965	Klaipėdos r. sav. Viržintų k.
2224	5501/0001:0514	5501-0001-0514	Klaipėdos r. sav. Viržintų k.
2225	5501/0001:0182	4400-3082-3828	Klaipėdos r. sav. Viržintų k.
2226	5501/0001:0157	4400-2949-7898	Klaipėdos r. sav. Viržintų k.
2227	5501/0001:0109	4400-0391-8816	Klaipėdos r. sav. Viržintų k.
2228	5501/0001:0404	5501-0001-0404	Klaipėdos r. sav. Viržintų k.
2229	5501/0001:0403	5501-0001-0403	Klaipėdos r. sav. Viržintų k.
2230	5501/0001:0645	4400-1751-1569	Klaipėdos r. sav. Viržintų k.
2231	5501/0001:0314	4400-4467-0020	Klaipėdos r. sav. Viržintų k.
2232	5501/0004:0264	4400-2953-7993	Klaipėdos r. sav. Viržintų k.
2233	5501/0001:0515	5501-0001-0515	Klaipėdos r. sav. Viržintų k.
2234	5501/0001:0406	5501-0001-0406	Klaipėdos r. sav. Viržintų k.
2235	5501/0001:0489	5501-0001-0489	Klaipėdos r. sav. Viržintų k.
2236	5501/0001:0001	5501-0001-0001	Klaipėdos r. sav. Viržintų k.
2237	5501/0001:0443	5501-0001-0443	Klaipėdos r. sav. Viržintų k.
2238	5501/0001:0646	4400-1751-1672	Klaipėdos r. sav. Viržintų k.
2239	5501/0001:0488	5501-0001-0488	Klaipėdos r. sav. Viržintų k.
2240	5501/0001:0607	4400-0815-9851	Klaipėdos r. sav. Viržintų k.
2241	5501/0001:0490	5501-0001-0490	Klaipėdos r. sav. Viržintų k.
2242	5501/0001:0125	4400-2811-0756	Klaipėdos r. sav. Viržintų k.
2243	5501/0001:0165	4400-3000-4836	Klaipėdos r. sav. Viržintų k.
2244	5501/0001:0505	5501-0001-0505	Klaipėdos r. sav. Viržintų k.
2245	5501/0001:0306	5501-0001-0306	Klaipėdos r. sav. Viržintų k.
2246	5501/0001:0401	5501-0001-0401	Klaipėdos r. sav. Viržintų k.
2247	5503/0005:0038	5503-0005-0038	Klaipėdos r. sav. Žagarų k.
2248	5503/0005:0006	5503-0005-0006	Klaipėdos r. sav. Žagarų k.
2249	5503/0005:0019	5503-0005-0019	Klaipėdos r. sav. Žagarų k.
2250	5544/0006:0439	4400-3101-0360	Klaipėdos r. sav. Žiaukų k.
2251	5544/0006:0438	4400-3100-8130	Klaipėdos r. sav. Žiaukų k.
2252	5538/0011:0170	4400-0910-5931	Klaipėdos r. sav. Žvirblių k.
2253	5538/0011:0149	4400-0604-5592	Klaipėdos r. sav. Žvirblių k.
2254	5538/0011:0074	5538-0011-0074	Klaipėdos r. sav. Žvirblių k.
2255	5538/0011:0110	5538-0011-0110	Klaipėdos r. sav. Žvirblių k.
2256	5538/0011:0226	4400-2115-8736	Klaipėdos r. sav. Žvirblių k.
2257	5538/0011:0005	4400-0258-5655	Klaipėdos r. sav. Žvirblių k.
2258	5538/0011:0075	5538-0011-0075	Klaipėdos r. sav. Žvirblių k.
2259	5538/0011:0233	4400-2156-2574	Klaipėdos r. sav. Žvirblių k.
2260	5538/0011:0077	5538-0011-0077	Klaipėdos r. sav. Žvirblių k.
2261	5538/0011:0126	5538-0011-0126	Klaipėdos r. sav. Žvirblių k.
2262	5538/0011:0234	4400-2223-5316	Klaipėdos r. sav. Žvirblių k.
2263	5538/0011:0048	4400-5446-8216	Klaipėdos r. sav. Žvirblių k.
2264	5538/0011:0036	5538-0011-0036	Klaipėdos r. sav. Žvirblių k.
2265	5538/0011:0076	5538-0011-0076	Klaipėdos r. sav. Žvirblių k.
2266	5538/0011:0028	4400-4530-5508	Klaipėdos r. sav. Žvirblių k.
2267	5538/0011:0079	5538-0011-0079	Klaipėdos r. sav. Žvirblių k.

2268	5538/0011:0111	5538-0011-0111	Klaipėdos r. sav. Žvirblių k.
2269	5538/0011:0119	5538-0011-0119	Klaipėdos r. sav. Žvirblių k.
2270	5538/0011:0059	4400-5446-8164	Klaipėdos r. sav. Žvirblių k.
2271	5538/0011:0171	4400-0910-5986	Klaipėdos r. sav. Žvirblių k.
2272	5538/0011:0169	4400-0910-5864	Klaipėdos r. sav. Žvirblių k. Žvirblių g. 30
2273	5545/7001:0001	4400-4039-6300	Klaipėdos r. sav. Teritorija

Priedas 2. Laisvos valstybinės žemės plotų, patenkančių į magistralinių dujotiekių vietovės klasių teritorijas, sąrašas

Laisvos valstybinės žemės ploto Nr.	Centro koordinatė		Kadastro vietovė
	X	Y	
01	6178291.7600	324136.0000	Jakai
02	6178275.1000	324531.1900	Jakai
03	6178271.1900	325003.9200	Jakai
04	6178039.0100	325087.5900	Jakai
05	6177952.8300	325447.0900	Jakai
06	6177674.4400	325690.2400	Jakai
07	6178047.5200	325881.3200	Jakai
08	6177871.5400	326002.5300	Jakai
09	6178118.8300	327318.2000	Jakai
10	6178130.3900	327993.4800	Jakai
11	6178120.6900	329003.2500	Dauparai
12	6178448.7800	328947.6800	Dauparai
13	6178426.1400	330054.8700	Dauparai
14	6178387.9000	330385.9900	Dauparai
15	6178066.4900	330551.4600	Dauparai
16	6178045.6500	330732.1700	Dauparai
17	6178408.5000	331182.4000	Dauparai
18	6178665.9900	331286.7100	Dauparai
19	6178803.5600	331099.6500	Dauparai
20	6179033.8100	331270.1600	Dauparai
21	6179042.5700	331297.7500	Dauparai
22	6179169.0000	331634.0100	Dauparai
23	6179241.6300	331832.0200	Dauparai
24	6179544.9400	332226.6800	Dauparai
25	6179803.8800	332909.1400	Dauparai
26	6180075.2521	333148.8716	Dauparai
27	6180485.4700	333639.6700	Dauparai
28	6180513.0900	333729.6500	Dauparai
29	6180368.3900	333797.7900	Dauparai
30	6180481.9200	333982.5900	Dauparai
31	6180252.9400	334118.0600	Dauparai
32	6180297.5800	334267.0800	Dauparai
33	6180459.2800	334400.8100	Gargždų m.
34	6180188.1700	335147.3200	Gargždų m.
35	6178741.6700	330905.3600	Dauparai
36	6180709.5400	335406.2300	Kvietiniai
37	6181187.7000	334795.6500	Kvietiniai
38	6181130.5600	335543.2200	Kvietiniai
39	6181064.0400	335965.6500	Kvietiniai
40	6181197.4400	336618.9200	Kvietiniai
41	6180927.2300	336759.8500	Kvietiniai
42	6181330.3600	337042.6300	Kvietiniai

43	6180956.6300	337050.4800	Kvietiniai
44	6180958.3600	337193.2800	Kvietiniai
45	6181164.9500	337299.8300	Kvietiniai
46	6180832.4100	337511.3500	Kvietiniai
47	6180791.4700	337594.2800	Kvietiniai
48	6180711.2000	338276.3800	Kvietiniai
49	6180594.7500	338435.2000	Vėžaičiai
50	6180482.9900	338884.5800	Vėžaičiai
51	6180119.4700	339339.1200	Vėžaičiai
52	6180134.4800	339513.1400	Vėžaičiai
53	6180354.7700	340109.6300	Vėžaičiai
54	6180238.0600	340275.2400	Vėžaičiai
55	6180068.7800	340512.9500	Vėžaičiai
56	6179954.5300	341125.7400	Vėžaičiai
57	6179870.3900	341295.9400	Vėžaičiai
58	6180048.5700	341333.1800	Vėžaičiai
59	6180168.6200	341558.9300	Vėžaičiai
60	6180437.7100	342177.5500	Vėžaičiai
61	6180549.3800	342526.5200	Vėžaičiai
62	6180748.3500	343094.3200	Vėžaičiai
63	6180670.2200	344151.1100	Vėžaičiai
64	6179951.5200	345634.5000	Vėžaičiai
65	6179903.7900	345754.9900	Vėžaičiai
66	6179842.7300	345932.5400	Vėžaičiai
67	6179922.5100	345980.4500	Vėžaičiai
68	6179730.1600	346279.5600	Vėžaičiai
69	6181399.1700	348974.1100	Vėžaičiai
70	6181884.3300	349502.7000	Vėžaičiai
71	6182137.3900	349816.8900	Vėžaičiai
72	6182045.4900	350164.3600	Vėžaičiai
73	6182303.6100	350287.7800	Vėžaičiai
74	6182628.2000	350723.9000	Vėžaičiai
75	6181976.4700	334970.8600	Kvietiniai
76	6183645.3800	335208.2800	Kvietiniai
77	6184364.8200	334852.0100	Kvietiniai
78	6187040.5300	334579.0500	Kvietiniai
79	6187638.2000	334523.1600	Kvietiniai
80	6187801.3800	334756.1500	Kvietiniai
81	6188178.8500	334500.5200	Kvietiniai
82	6188908.2700	333842.7900	Kvietiniai
83	6189330.4600	333681.0500	Kvietiniai
84	6189449.0800	333272.3500	Kvietiniai
85	6189900.9400	333055.1100	Plikiai
86	6190083.1900	332764.7500	Plikiai
87	6190842.2300	331548.0500	Plikiai
88	6192289.1000	330572.1100	Plikiai
89	6192511.1400	330344.9800	Plikiai
90	6194538.5600	326358.4000	Kretingalė
91	6194528.0300	326275.3400	Kretingalė
92	6194570.7900	326092.0900	Kretingalė

93	6194346.4700	325908.6000	Kretingalė
94	6194393.6500	325620.0400	Kretingalė
95	6194545.5400	325646.2400	Kretingalė
96	6194742.2300	325557.4700	Kretingalė
97	6194650.3600	325344.6900	Kretingalė
98	6194591.5600	325014.5900	Kretingalė
99	6194997.5900	324684.0900	Kretingalė
100	6195691.3100	324305.3800	Kretingalė
101	6196470.7300	323279.0400	Kretingalė
102	6177422.5900	330739.6100	Dauparai
103	6177498.4200	331037.2900	Dauparai
104	6177409.3300	331249.6300	Dauparai
105	6177049.8400	330822.6500	Lėbartai
106	6176708.7800	331179.8700	Lėbartai
107	6176129.9200	331527.7000	Lėbartai
108	6175877.3000	330807.5600	Lėbartai
109	6175239.4200	330388.9200	Lėbartai
110	6175221.3300	330641.1800	Lėbartai
111	6174947.1400	330683.3100	Lėbartai
112	6174085.4600	330479.6000	Lėbartai
113	6173669.5800	331215.2400	Lėbartai
114	6173242.8300	331469.6900	Lėbartai
115	6172433.0400	331371.9500	Lėbartai
116	6171162.2300	332318.9700	Lėbartai
117	6170301.7600	332343.5600	Lėbartai
118	6168478.5900	333252.7600	Lėbartai
119	6168298.5200	333356.9900	Agluonėnai
120	6167824.4800	333324.1200	Agluonėnai
121	6167856.0900	333560.6700	Agluonėnai
122	6167396.6800	333437.5900	Agluonėnai
123	6167172.9300	333648.6400	Agluonėnai
124	6166134.0800	333440.2400	Agluonėnai
125	6164310.0500	334421.2000	Agluonėnai
126	6163955.9400	334452.1800	Agluonėnai
127	6163493.1300	334792.4000	Agluonėnai
128	6163453.7300	334878.4200	Agluonėnai
129	6163520.2500	335042.5300	Agluonėnai
130	6162347.7300	335575.2500	Agluonėnai
131	6160629.7800	336677.0800	Agluonėnai
132	6160339.1000	336802.8500	Agluonėnai
133	6160239.1100	336809.9300	Agluonėnai
134	6159936.9200	336876.9300	Agluonėnai
135	6178465.7300	329831.6000	Dauparai

DETALŪS METADUOMENYS

Dokumento sudarytojas (-ai)	Lietuvos Respublikos energetikos ministerija 302308327, Gedimino pr. 38, LT-01104 Vilnius
Dokumento pavadinimas (antraštė)	DĖL KLAIPĖDOS RAJONO SAVIVALDYBĖS TERITORIJOJE ESANČIŲ MAGISTRALINIŲ DUJOTIEKIŲ VIETOVĖS KLASIŲ TERITORIJŲ PLANO PATVIRTINIMO
Dokumento registracijos data ir numeris	2023-07-12 Nr. 1-211
Dokumento gavimo data ir dokumento gavimo registracijos numeris	–
Dokumento specifikacijos identifikavimo žymuo	ADOC-V1.0
Parašo paskirtis	Suderinimas
Parašą sukūrusio asmens vardas, pavardė ir pareigos	Giedrė Šeškevičienė, Vyriausiasis specialistas, Energetinio saugumo grupė
Sertifikatas išduotas	GIEDRĖ ŠEŠKEVIČIENĖ, Lietuvos Respublikos energetikos ministerija LT
Parašo sukūrimo data ir laikas	2023-07-03 17:57:42 (GMT+03:00)
Parašo formatas	XAdES-EPES
Laiko žymoje nurodytas laikas	–
Informacija apie sertifikavimo paslaugų teikėją	ADIC CA-B, Asmens dokumentu israsymo centras prie LR VRM LT
Sertifikato galiojimo laikas	2023-06-20 13:58:45 – 2026-06-19 13:58:45
Parašo paskirtis	Suderinimas
Parašą sukūrusio asmens vardas, pavardė ir pareigos	Daiva Brazdžiuvienė, Patarėjas, Teisės ir personalo grupė
Sertifikatas išduotas	DAIVA BRAZDŽIUVIENĖ LT
Parašo sukūrimo data ir laikas	2023-07-04 09:06:41 (GMT+03:00)
Parašo formatas	XAdES-EPES
Laiko žymoje nurodytas laikas	–
Informacija apie sertifikavimo paslaugų teikėją	EID-SK 2016, AS Sertifitseerimiskeskus EE
Sertifikato galiojimo laikas	2020-05-27 14:17:09 – 2025-05-26 23:59:59
Parašo paskirtis	Suderinimas
Parašą sukūrusio asmens vardas, pavardė ir pareigos	Dainius Bražiūnas, Grupės vadovas, Energetinio saugumo grupė
Sertifikatas išduotas	DAINIUS BRAŽIŪNAS LT
Parašo sukūrimo data ir laikas	2023-07-04 13:00:27 (GMT+03:00)
Parašo formatas	XAdES-EPES
Laiko žymoje nurodytas laikas	–
Informacija apie sertifikavimo paslaugų teikėją	EID-SK 2016, AS Sertifitseerimiskeskus EE
Sertifikato galiojimo laikas	2022-08-10 13:08:16 – 2027-08-09 23:59:59
Parašo paskirtis	Suderinimas
Parašą sukūrusio asmens vardas, pavardė ir pareigos	Inga Žilienė, Viceministras
Sertifikatas išduotas	INGA ŽILIENĖ, Lietuvos Respublikos energetikos ministerija LT
Parašo sukūrimo data ir laikas	2023-07-07 17:57:08 (GMT+03:00)
Parašo formatas	XAdES-EPES
Laiko žymoje nurodytas laikas	–
Informacija apie sertifikavimo paslaugų teikėją	ADIC CA-B, Asmens dokumentu israsymo centras prie LR VRM LT
Sertifikato galiojimo laikas	2023-05-10 13:47:56 – 2026-05-09 13:47:56
Parašo paskirtis	Pasirašymas
Parašą sukūrusio asmens vardas, pavardė ir pareigos	Dainius Kreivys, Ministras
Sertifikatas išduotas	DAINIUS KREIVYS, Lietuvos Respublikos energetikos ministerija LT
Parašo sukūrimo data ir laikas	2023-07-11 22:18:31 (GMT+03:00)
Parašo formatas	XAdES-T

DETALŪS METADUOMENYS

Laiko žymoje nurodytas laikas	2023-07-11 22:18:40 (GMT+03:00)
Informacija apie sertifikavimo paslaugų teikėją	ADIC CA-B, Asmens dokumentu israsymo centras prie LR VRM LT
Sertifikato galiojimo laikas	2023-05-10 14:08:01 – 2026-05-09 14:08:01
Informacija apie būdus, naudotus metaduomenų vientisumui užtikrinti	"Registravimas" paskirties metaduomenų vientisumas užtikrintas naudojant "RCSC IssuingCA, VI Registru centras - i.k. 124110246 LT" išduotą sertifikatą "DBSIS, Informatikos ir ryšių departamentas prie Lietuvos Respublikos vidaus reikalų ministerijos, į.k.188774822 LT", sertifikatas galioja nuo 2022-05-19 16:48:06 iki 2025-05-18 16:48:06
Pagrindinio dokumento priedų skaičius	1
Pagrindinio dokumento priedamų dokumentų skaičius	–
Priedamo dokumento sudarytojas (-ai)	–
Priedamo dokumento pavadinimas (antraštė)	–
Priedamo dokumento registracijos data ir numeris	–
Programinės įrangos, kuria naudojantis sudarytas elektroninis dokumentas, pavadinimas	DBSIS, versija 3.5.73.1
Informacija apie elektroninio dokumento ir elektroninio (-ių) parašo (-ų) tikrinimą (tikrinimo data)	Atitinka specifikacijos keliamus reikalavimus. Visi dokumente esantys elektroniniai parašai galioja (2023-07-12 08:40:01)
Paieškos nuoroda	–
Papildomi metaduomenys	Nuorašą suformavo 2023-07-12 08:40:03 DBSIS