

## VILNIAUS MIESTO SAVIVALDYBĖS TERITORIJOJE ESANČIŲ MAGISTRALINIŲ DUJOTIEKIŲ VIETOVĖS KLASIŲ TERITORIJŲ PLANO DALIES PAKEITIMO PLANAS

### AIŠKINAMASIS RAŠTAS

#### **1. Priežastys, kurios lėmė šio plano dalies pakeitimo plano inicijavimą:**

1.1. Amber Grid, AB (toliau – Bendrovė) Lietuvos gamtinių dujų perdavimo sistemos operatorius, atsakingas už gamtinių dujų perdavimą (transportavimą aukšto slėgio vamzdynais) sistemos naudotojams, gamtinių dujų infrastruktūros eksploatavimą, priežiūrą ir plėtojimą. Bendrovė vykdo Lietuvos Respublikos specialiųjų žemės naudojimo sąlygų įstatymo (toliau – Įstatymas) nuostatose nurodytą ūkinę veiklą, t. y. turi teisę verstis gamtinių dujų perdavimo veikla pagal Valstybinės energetikos reguliavimo tarybos 2015 m. balandžio 10 d. Nr. L2-3 (GDP) išduotą licenciją;

1.2. Bendrovė įgyvendina Įstatymo 141 straipsnio 6 dalies ir Elektros tinklų, magistralinių dujotiekių ir naftotiekių (produktotiekių), skirstomųjų dujotiekių, šilumos perdavimo tinklų apsaugos zonų, magistralinių dujotiekių vietovės klasių teritorijų plano rengimo ir tvirtinimo tvarkos aprašo, patvirtinto Lietuvos Respublikos energetikos ministro 2020 m. spalio 13 d. įsakymu Nr. 1-339 „Dėl Elektros tinklų, magistralinių dujotiekių ir naftotiekių (produktotiekių), skirstomųjų dujotiekių, šilumos perdavimo tinklų apsaugos zonų, magistralinių dujotiekių vietovės klasių teritorijų planų rengimo (nerengiant teritorijų planavimo dokumento ar žemės valdos projekto) ir tvirtinimo tvarkos aprašo patvirtinimo“ - (toliau – Tvarkos aprašas) ir kitų susijusių teisės aktų reikalavimus;

1.3. Atsižvelgiant į tai, kad buvo patikslinti inžinerinių statinių (magistralinių dujotiekių trasų) kadastro duomenys bei taip nustatytos tikslios trasos koordinatės, vadovaujantis Tvarkos aprašo 23 punktu rengiamas Vilniaus miesto savivaldybės teritorijoje esančių magistralinių dujotiekių vietovės klasių teritorijų plano, patvirtinto Lietuvos Respublikos energetikos ministro 2023 m. liepos 18 d. įsakymu Nr. 1-236 „Dėl Vilniaus miesto savivaldybės teritorijoje esančių magistralinių dujotiekių vietovės klasių teritorijų plano patvirtinimo“ (toliau – Planas) plano dalies pakeitimo planas (toliau – Pakeitimo planas).

#### **2. Informacija apie dokumentą:**

**2.1. Plano pavadinimas:** „Vilniaus miesto savivaldybės teritorijoje esančių magistralinių dujotiekių vietovės klasių teritorijų plano dalies pakeitimo planas“.

**2.2. Planavimo tikslai:** Vadovaujantis Tvarkos aprašo 23 punktu pakeisti Planą, pagal pakitusias magistralinių dujotiekių koordinatas pakeisti vietovės klasių teritorijas;

#### **2.3. Planavimo uždaviniai:**

2.3.1. dėl 2023 m. liepos 18 d. Lietuvos Respublikos energetikos ministro įsakymu Nr. 1-236 patvirtinto „Vilniaus miesto savivaldybės teritorijoje esančių magistralinių dujotiekių vietovės klasių teritorijų plano“ dėl atliktų kadastrinių matavimų darbų, kurių metu buvo patikslinti magistralinių dujotiekių statinių kadastro duomenys bei nustatytos tikslios trasos koordinatės, Pakeitimo planu bus pakeistos MD vietovės klasių teritorijos;

2.3.2. pakeisti įregistruotas vietovės klasių teritorijas Nekilnojamojo turto registre;

2.4. Pakeitimo planas parengtas asmenų, atitinkančių Tvarkos aprašo 5.1-5.3 punktų nuostatas, laikantis Tvarkos apraše plano rengimui keliamų reikalavimų;

2.5. Plano iniciatorius – AB „Amber Grid“ – Lietuvos gamtinių dujų perdavimo sistemos operatorius, atsakingas už gamtinių dujų perdavimą (transportavimą aukšto slėgio vamzdynais) sistemos naudotojams, gamtinių dujų infrastruktūros eksploatavimą, priežiūrą ir plėtojimą, veikiantis pagal Valstybinės energetikos reguliavimo tarybos 2014-04-10 išduotą gamtinių dujų perdavimo veiklos licenciją Nr. L2-3 (GDP). Už plano sprendinių rengimą atsakingas asmuo - vyresnioji inžinierė Laura Cimbalistaitė, tel. +370 699 22 461, el. paštas l.cimbalistaite@ambergrid.lt

2.6. Plano rengėjas – VI „Registru centras“ kontaktinė informacija: Studentų g. 39, Vilnius; tel. +370 5 2688262, el. paštas info@registrucentras.lt, interneto svetainė www.registrucentras.lt, kontaktinis asmuo – Komercinių paslaugų skyriaus Vakarų Lietuvos 1 grupės vadovas – Evaldas Lukša, tel. +370 659 13447, el. paštas Evaldas.Luksa@registrucentras.lt. Už Plano sprendinių rengimą atsakingas asmuo – Komercinių paslaugų skyriaus Vakarų Lietuvos 1 grupės vadovas – Evaldas Lukša, tel. +370 659 13447, el. paštas Evaldas.Luksa@registrucentras.lt.

Pakeitimo plano rengėjas yra atsakingas už tinkamą teritorijų nurodymą ir šių teritorijų pažymėjimą plane.

### 3. Duomenys apie teritorijas:

3.1. Planas apima Vilniaus miesto savivaldybėje esančių AB „Amber Grid“ priklausančių magistralinių dujotiekių vietovės klasių teritorijų ribas;

3.2. Pakeitimo planu nustatomų, keičiamų ir (ar) naikinamų teritorijų kiekis pateiktas 1 lentelėje.

#### 1 lentelė. Informacija apie Pakeitimo planu nustatytas, pakeistas ir panaikintas teritorijas

	Anksčiau nustatytų teritorijų (1)	Naujai nustatomų teritorijų (2)	Pakeistų teritorijų (3)	Naikinamų teritorijų (4)	Iš viso teritorijų (1)+(2)-(4)
<b>Kiekis, vnt.</b>	16	0	8	0	<b>16</b>

3.3. Informacija apie pasikeitimus į Pakeitimo planą patenkančiuose žemės sklypuose pateikiama 2 lentelėje.

#### 2 lentelė. Informacija apie pasikeitimus į Pakeitimo planą patenkančiuose sklypuose.

	Anksčiau Plane patekę sklypai (1)	Naujai Plane patekę sklypai (2)	Keičiami plotai sklypuose (3)	Naikinami plotai sklypuose (4)	Sklypai patenkantys į naujai registruojamą teritoriją (5)	Iš viso sklypų (1)+(2)-(4)+(5)
<b>Kiekis, vnt.</b>	1074	1	303	1	0	1074

3.4. Pakeitimo plane esančioms teritorijoms nustatyti, pakeisti ir panaikinti žemės savininko, valstybinės ar savivaldybės žemės patikėtinio sutikimas neprivalomas;

3.5. Pakeitimo plano 4 lentelėje pateikiamas laisvos valstybinės žemės plotų, patenkančių Pakeitimo plane į naujai nustatomas, pakeičiamas ir (ar) panaikinamas magistralinių dujotiekių vietovės klasių teritorijas, sąrašas;

3.6. Pakeitimo plano 5 lentelėje pateikiamas žemės sklypų, patenkančių į keičiamos magistralinių dujotiekių vietovės klasių teritorijas sąrašas;

3.7. Kartu su Pakeitimo planu pateikiamas Vilniaus miesto savivaldybės teritorijoje esančių magistralinių dujotiekių vietovės klasių plano teritorijų sąrašas;

3.8. Pagrindiniai techniniai duomenys apie Bendrovei nuosavybės teise priklausančių esamų inžinerinių tinklų, kurie pavaizduoti Pakeitimo plane, pateikti 3 lentelėje:

**3 lentelė. Pakeitimo plane esančių magistralinių dujotiekių duomenys**

<b>Pavadinimas</b>	<b>Ilgis, km</b>
Pirmos vietovės klasės MD vamzdynas Vilnius-Kaunas (unikalus Nr. 4400-3156-0540)	881.06
Pirmos vietovės klasės MD vamzdynas Vilnius-Kaliningradas (unikalus Nr. 4400-2522-1272)	974.34
Pirmos vietovės klasės MD vamzdynas Ivacevičiai – Vilnius - Ryga (unikalus Nr. 4400-1984-4569)	5769.32
Pirmos vietovės klasės MD vamzdynas Ivacevičiai – Ryga su Vilnius – Kaunas (unikalus Nr. 4400-2498-7224)	45.84
Pirmos vietovės klasės MD vamzdynas Ivacevičiai – Vilnius - Ryga (unikalus Nr. 4400-1984-4547)	11918.38
Pirmos vietovės klasės MD vamzdynas Ivacevičiai – Vilnius - Ryga (unikalus Nr. 4400-1984-4570)	618.96
Pirmos vietovės klasės MD vamzdynas Ivacevičiai – Ryga su Vilnius – Kaunas (unikalus Nr. 4400-2498-7219)	4116.72
Pirmos vietovės klasės MD vamzdyno atšaka į Grigiškių DSS (unikalus Nr. 4400-4387-0528)	2176.90
Pirmos vietovės klasės MD vamzdyno atšaka į Grigiškių DSS (unikalus Nr.4400-4387-0517)	1867.33
Pirmos vietovės klasės MD vamzdyno atšaka į A. Panerių DSS I linija (unikalus Nr. 1399-8003-4013)	350.77
Pirmos vietovės klasės MD vamzdyno atšaka į A. Panerių DSS II linija (unikalus Nr. 1399-8011-3019)	331.85
Pirmos vietovės klasės MD vamzdyno atšaka į B. Vokės DSS (unikalus Nr. 1399-8010-1017)	212.39
Pirmos vietovės klasės MD vamzdyno atšaka Vilniaus DSS (unikalu Nr. 4199-8021-6016)	257.44

3.7. Objektai ir jų apsaugos zonos Pakeitimo plane žymimos vadovaujantis Tvarkos aprašo 6.2.1-6.2.4 punktais.

3.8. Pakeitimo plane nustatomos magistralinių dujotiekių vietovės klasių teritorijos, pažymimos nurodant jų dydį pagal Įstatymo 32 straipsnyje nustatytus dydžius.

Dėl bet kokių priežasčių po Pakeitimo plano patvirtinimo pasikeitus Nekilnojamojo turto kadastrė ir Nekilnojamojo turto registre įregistruotiems žemės sklypų ar į atskirus žemės sklypus nesuformuotos laisvos valstybinės žemės plotų duomenims visais atvejais (įskaitant, bet neapsiribojant: pertvarkius sklypus, žemės sklypų ribas, suformavus naujus žemės sklypus ir kt.) Plano sprendiniais nustatytos teritorijos taikomos visiems į jas patenkantiems žemės sklypams ir į atskirus žemės sklypus nesuformuotiems laisvos valstybinės žemės plotams.

Vilniaus miesto savivaldybės teritorijoje esančių magistralinių dujotiekių vietovės klasių teritorijų plano dalies pakeitimo planas M 1:5000

Lapų išdėstymo schema

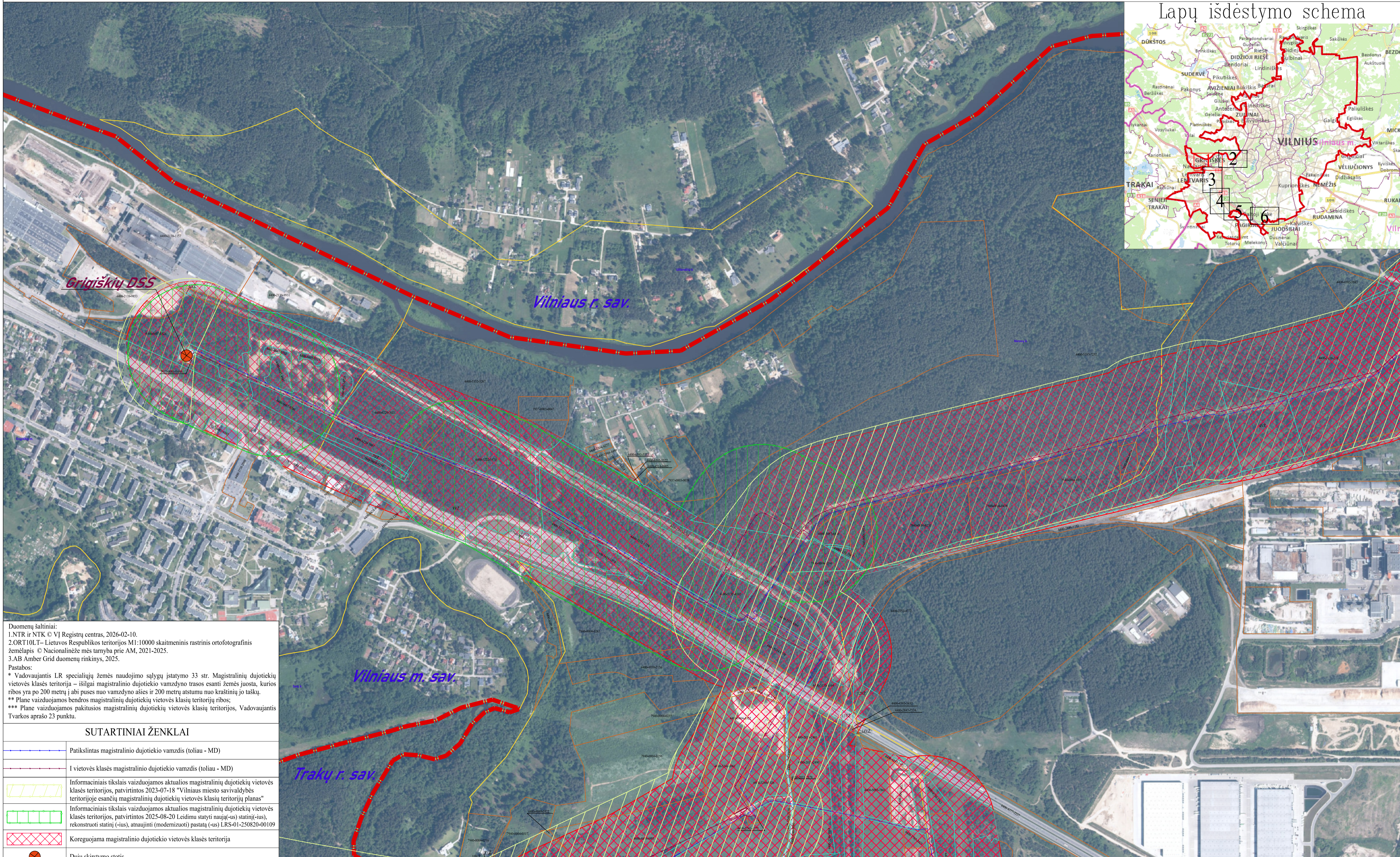
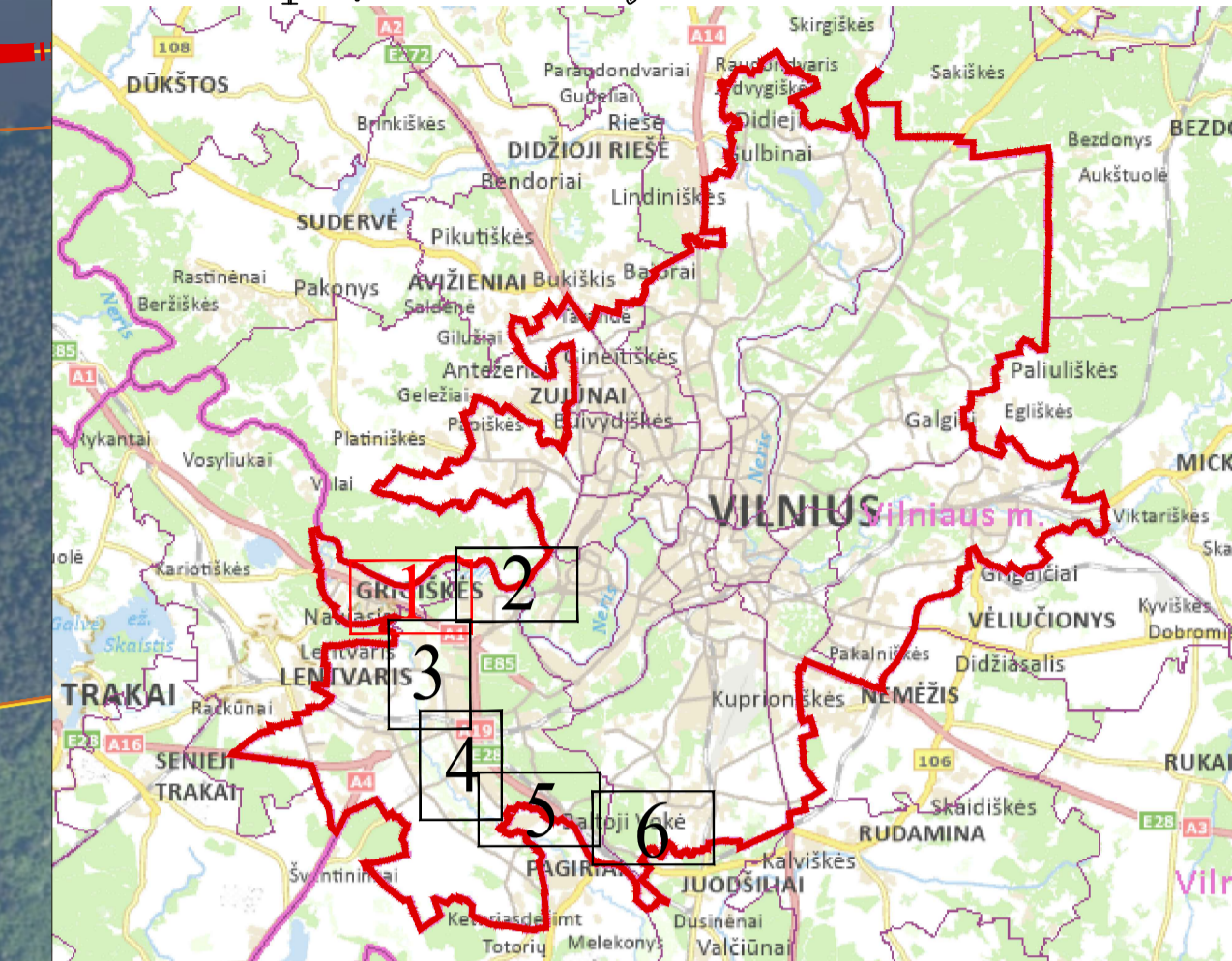

Duomenų šaltiniai:  
 1.NTR ir NTK © VĮ Registrų centras, 2026-02-10.  
 2.ORT10LT–Lietuvos Respublikos teritorijos M1:10000 skaitmeninis rastrinis ortofotografinis žemėlapis © Nacionalinėje mės tarnyba prie AM, 2021-2025.  
 3.AB Amber Grid duomenų rinkinys, 2025.  
 Pastabos:  
 \* Vadovaujantis LR specialiųjų žemės naudojimo sąlygų įstatymo 33 str. Magistralinių dujotiekių vietovės klasės teritorija – išilgai magistralinio dujotiekio vamzdžio trasos esanti žemės juosta, kurios ribos yra po 200 metrų į abi puses nuo vamzdžio ašies ir 200 metrų atstumu nuo kraštinių jo taškų.  
 \*\*\* Plane vaizduojamos bendros magistralinių dujotiekių vietovės klasių teritorijų ribos;  
 \*\*\*\* Plane vaizduojamos pakitusios magistralinių dujotiekių vietovės klasių teritorijos, Vadovaujantis Tvarkos aprašo 23 punktu.

SUTARTINIAI ŽENKLAI	
	Patikslintas magistralinio dujotiekio vamzdis (toliau - MD)
	I vietovės klasės magistralinio dujotiekio vamzdis (toliau - MD)
	Informaciniais tikslais vaizduojamos aktualios magistralinių dujotiekių vietovės klasės teritorijos, patvirtintos 2023-07-18 "Vilniaus miesto savivaldybės teritorijoje esančių magistralinių dujotiekių vietovės klasių teritorijų planas"
	Informaciniais tikslais vaizduojamos aktualios magistralinių dujotiekių vietovės klasės teritorijos, patvirtintos 2025-08-20 Leidimu statyti naujai(-us) statinį(-us), rekonstruoti statinį (-us), atnaujinti (modernizuoti) pastatą (-us) LRS-01-250820-00109
	Koreguojama magistralinio dujotiekio vietovės klasės teritorija
	Dujų skirstymo stotis
	Laisvos valstybinės žemės teritorija, kurioje nustatomos magistralinių dujotiekių vietovės klasės teritorijos, ribos ir eilės numeris
	Gyvenamosios vietovės
	Savivaldybės teritorijos riba

REGISTRŲ CENTRAS  
 VALSTYBĖS ĮMONĖ REGISTRŲ CENTRAS  
 Studentų g. 39, 08106 Vilnius, tel. +370 5 2688262 el.p. info@registrucentras.lt  
 Duomenys kaupiami ir saugomi Juridinių asmenų registre, kodas 124110246

kvalifikacijos pažym. Nr. 2M-M-2296

Pareigos	Parašas	Vardas ir pavardė	data	Lapas	Lapų
Grupės vadovas		Evaldas Lukša	2026-02-10	1	6
Matininkas		Lina Norvaišienė	2026-02-10		



# Vilniaus miesto savivaldybės teritorijoje esančių magistralinių dujotiekių vietovės klasių teritorijų plano dalies pakeitimo planas M 1:5000

## Lapų išdėstymo schema

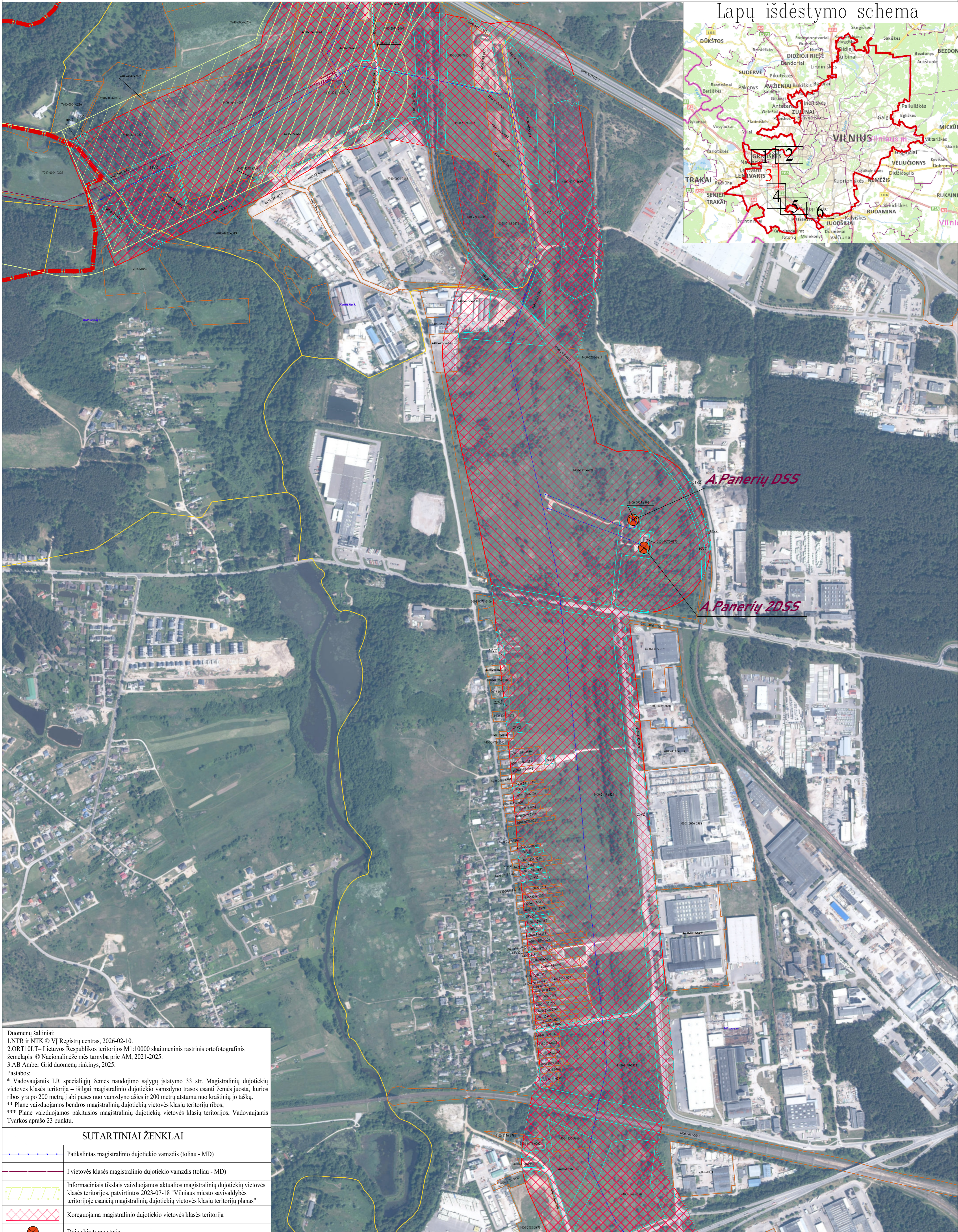
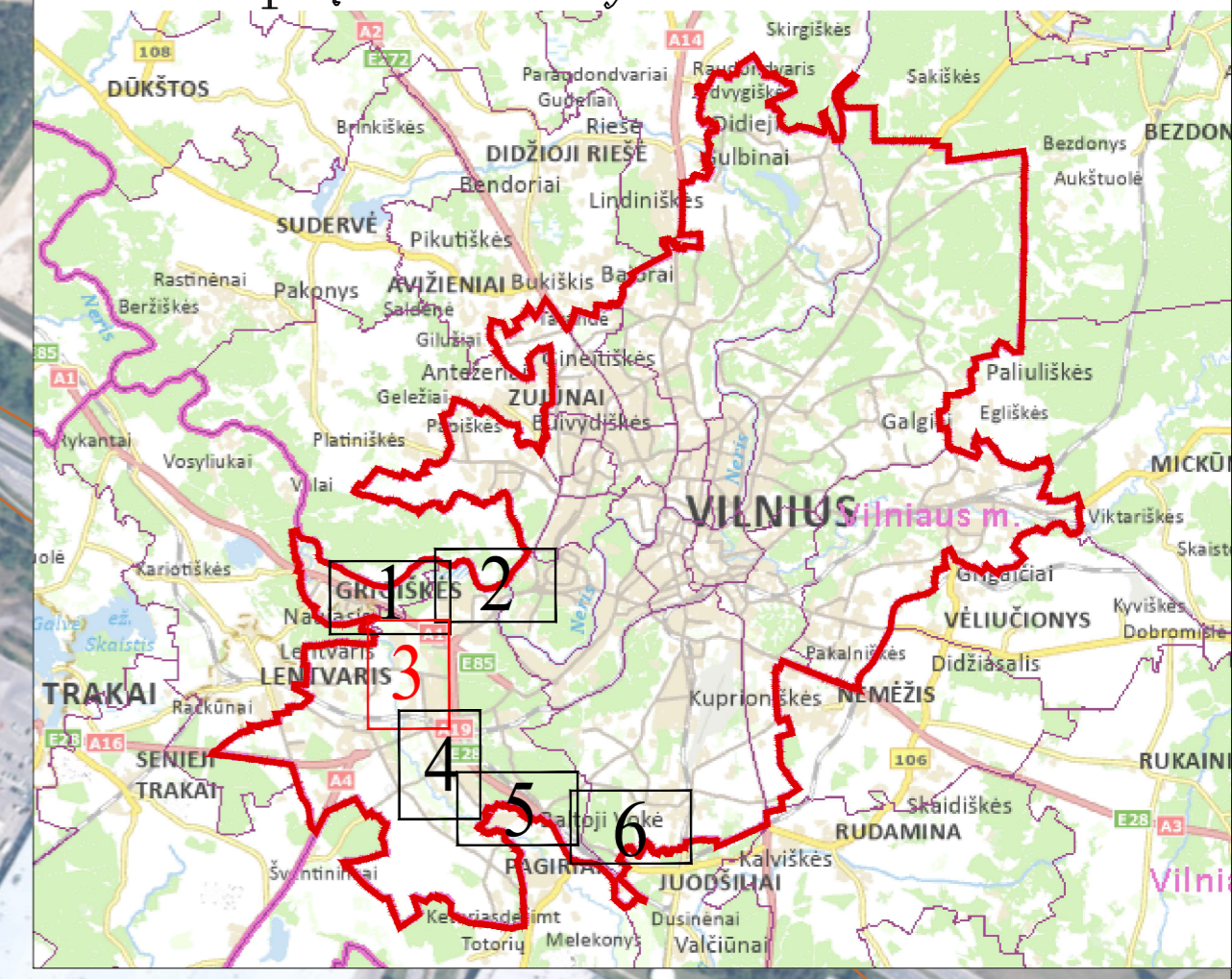

Duomenų šaltiniai:  
 1.NTR ir NTK © VĮ Registrų centras, 2026-02-10.  
 2.ORTIOLT– Lietuvos Respublikos teritorijos M1:10000 skaitmeninis rastrinis ortofotografinis žemėlapis © Nacionalinėje mės tarnyba prie AM, 2021-2025.  
 3.AB Amber Grid duomenų rinkinys, 2025.

Pastabos:

- \* Vadovaujantis LR specialiųjų žemės naudojimo sąlygų įstatymo 33 str. Magistralinių dujotiekių vietovės klasės teritorija – išilgai magistralinio dujotiekio vamzdžio trasos esanti žemės juosta, kurios ribos yra po 200 metrų į abi puses nuo vamzdžio ašies ir 200 metrų atstumu nuo kraštinių jo taškų.
- \*\* Plane vaizduojamos bendros magistralinių dujotiekių vietovės klasių teritorijų ribos;
- \*\*\* Plane vaizduojamos pakitusios magistralinių dujotiekių vietovės klasių teritorijos, Vadovaujantis Tvarkos aprašo 23 punktu.

### SUTARTINIAI ŽENKLAI

	Patikslintas magistralinio dujotiekio vamzdis (toliau - MD)
	I vietovės klasės magistralinio dujotiekio vamzdis (toliau - MD)
	Informaciniais tikslais vaizduojamos aktualios magistralinių dujotiekių vietovės klasės teritorijos, patvirtintos 2023-07-18 "Vilniaus miesto savivaldybės teritorijoje esančių magistralinių dujotiekių vietovės klasių teritorijų planas"
	Koreguojama magistralinio dujotiekio vietovės klasės teritorija
	Dujų skirstymo stotis
	Žemės sklypų ribos
	Laisvos valstybinės žemės teritorija, kurioje nustatomos magistralinių dujotiekių vietovės klasės teritorijos, ribos ir eilės numeris
	Gyvenamosios vietovės
	Savivaldybės teritorijos riba

**REGISTRŲ CENTRAS**

REGISTRŲ CENTRAS

REGISTRŲ CENTRAS

REGISTRŲ CENTRAS

REGISTRŲ CENTRAS

REGISTRŲ CENTRAS

VALSTYBĖS ĮMONĖ REGISTRŲ CENTRAS  
 Studentų g. 39, 08106 Vilnius, tel.+370 5 2688262 el.p. info@registracentras.lt  
 Duomenys kaupiami ir saugomi Juridinių asmenų registre, kodas 124110246

kvalifikacijos pažym. Nr. 2M-M-2296

Pareigos	Parašas	Vardas ir pavardė	data	Lapas	Lapų
Grupės vadovas		Evaldas Lukša	2026-02-10	3	6
Matininkas		Lina Norvaišienė	2026-02-10		

# Vilniaus miesto savivaldybės teritorijoje esančių magistralinių dujotiekių vietovės klasių teritorijų plano dalies pakeitimo planas M 1:5000

## Lapų išdėstymo schema

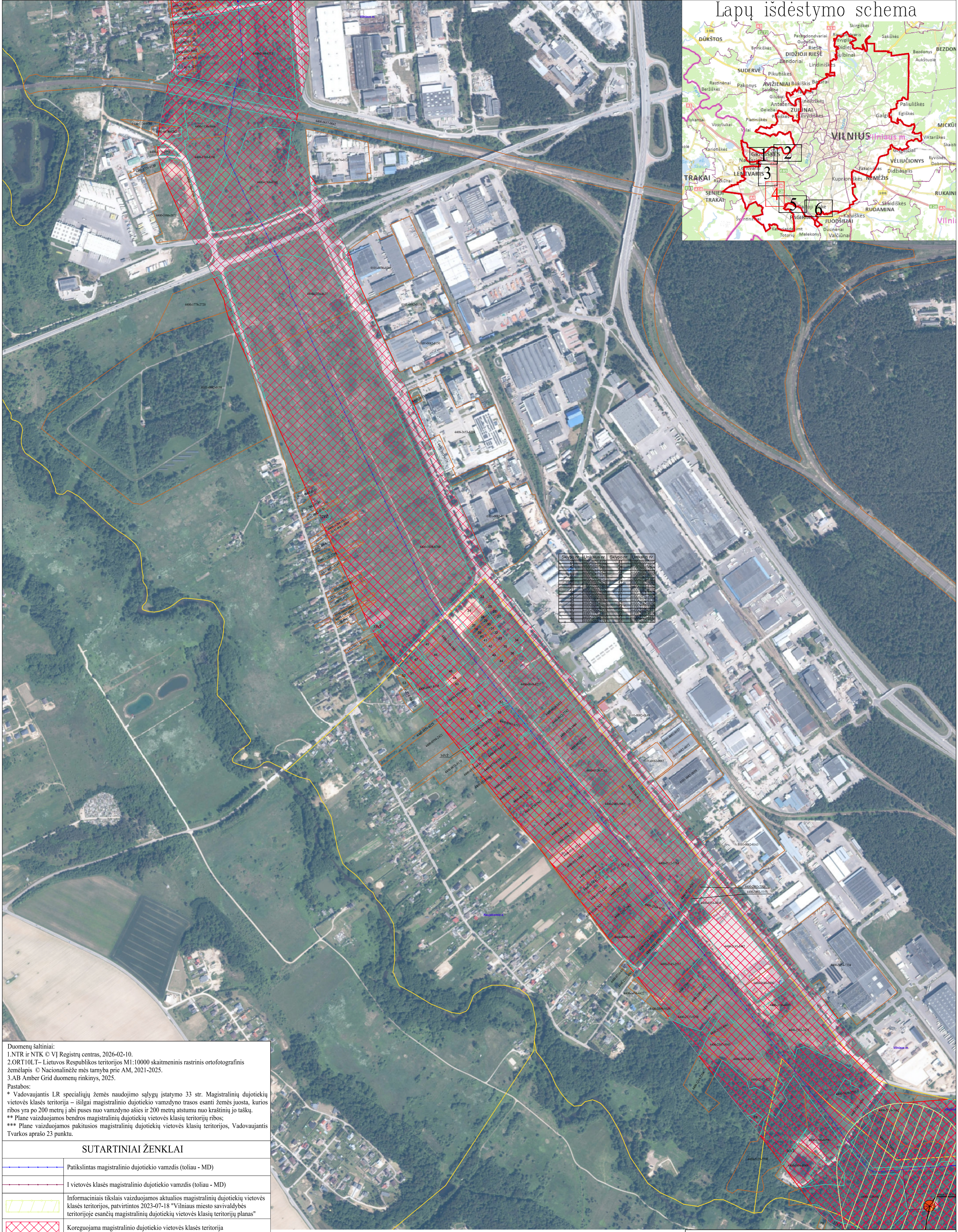
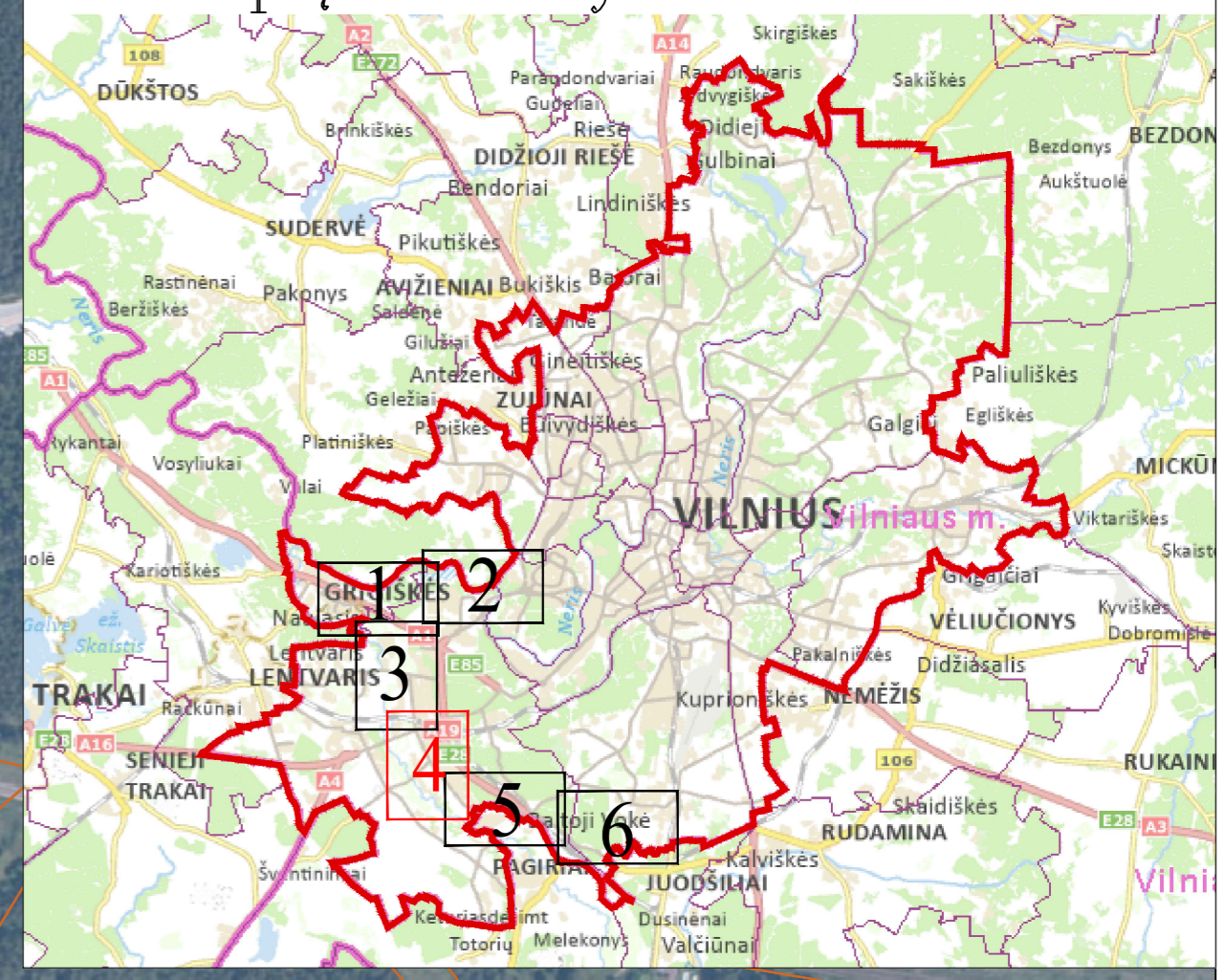

Sklypo nr.	Užrašas nr.	Sklypo nr.	Užrašas nr.
1	1000000001	1	1000000001
2	1000000002	2	1000000002
3	1000000003	3	1000000003
4	1000000004	4	1000000004
5	1000000005	5	1000000005
6	1000000006	6	1000000006
7	1000000007	7	1000000007
8	1000000008	8	1000000008
9	1000000009	9	1000000009
10	1000000010	10	1000000010
11	1000000011	11	1000000011
12	1000000012	12	1000000012
13	1000000013	13	1000000013
14	1000000014	14	1000000014
15	1000000015	15	1000000015
16	1000000016	16	1000000016
17	1000000017	17	1000000017
18	1000000018	18	1000000018
19	1000000019	19	1000000019
20	1000000020	20	1000000020

Duomenų šaltiniai:  
 1.NTR ir NTK © VĮ Registrų centras, 2026-02-10.  
 2.ORT10LT–Lietuvos Respublikos teritorijos M1:10000 skaitmeninis rastrinis ortofotografinis žemėlapis © Nacionalinėje mės tarnyba prie AM, 2021-2025.  
 3.AB Amber Grid duomenų rinkinys, 2025.  
 Pastabos:  
 \* Vadovaujantis LR specialiųjų žemės naudojimo sąlygų įstatymo 33 str. Magistralinių dujotiekių vietovės klasės teritorija – išilgai magistralinio dujotiekio vamzdžio trasos esanti žemės juosta, kurios ribos yra po 200 metrų į abi puses nuo vamzdžio ašies ir 200 metrų atstumu nuo kraštinių jo taškų.  
 \*\* Plane vaizduojamos bendros magistralinių dujotiekių vietovės klasių teritorijų ribos;  
 \*\*\* Plane vaizduojamos pakitusios magistralinių dujotiekių vietovės klasių teritorijos, Vadovaujantis Tvarkos aprašo 23 punktu.

SUTARTINIAI ŽENKLAI	
	Patikslintas magistralinio dujotiekio vamzdis (toliau - MD)
	I vietovės klasės magistralinio dujotiekio vamzdis (toliau - MD)
	Informaciniais tikslais vaizduojamos aktualios magistralinių dujotiekių vietovės klasės teritorijos, patvirtintos 2023-07-18 "Vilniaus miesto savivaldybės teritorijoje esančių magistralinių dujotiekių vietovės klasių teritorijų planas"
	Koreguojama magistralinio dujotiekio vietovės klasės teritorija
	Dujų skirstymo stotis
	Žemės sklypų ribos
	Laisvos valstybinės žemės teritorija, kurioje nustatomos magistralinių dujotiekių vietovės klasės teritorijos, ribos ir eilės numeris
	Gyvenamosios vietovės

**REGISTRŲ CENTRAS**  
 VALSTYBĖS ĮMONĖ REGISTRŲ CENTRAS  
 Studentų g. 39, 08106 Vilnius, tel. +370 5 2688262 el.p. info@registracentras.lt  
 Duomenys kaupiami ir saugomi Juridinių asmenų registre, kodas 124110246

kvalifikacijos pažym. Nr. 2M-M-2296

Pareigos	Parašas	Vardas ir pavardė	data	Lapas	Lapų
Grupės vadovas		Evaldas Lukša	2026-02-10	4	6
Matininkas		Lina Norvaišienė	2026-02-10		

Vilniaus miesto savivaldybės teritorijoje esančių magistralinių dujotiekių vietovės klasių teritorijų plano dalies pakeitimo planas M 1:5000

Lapų išdėstymo schema

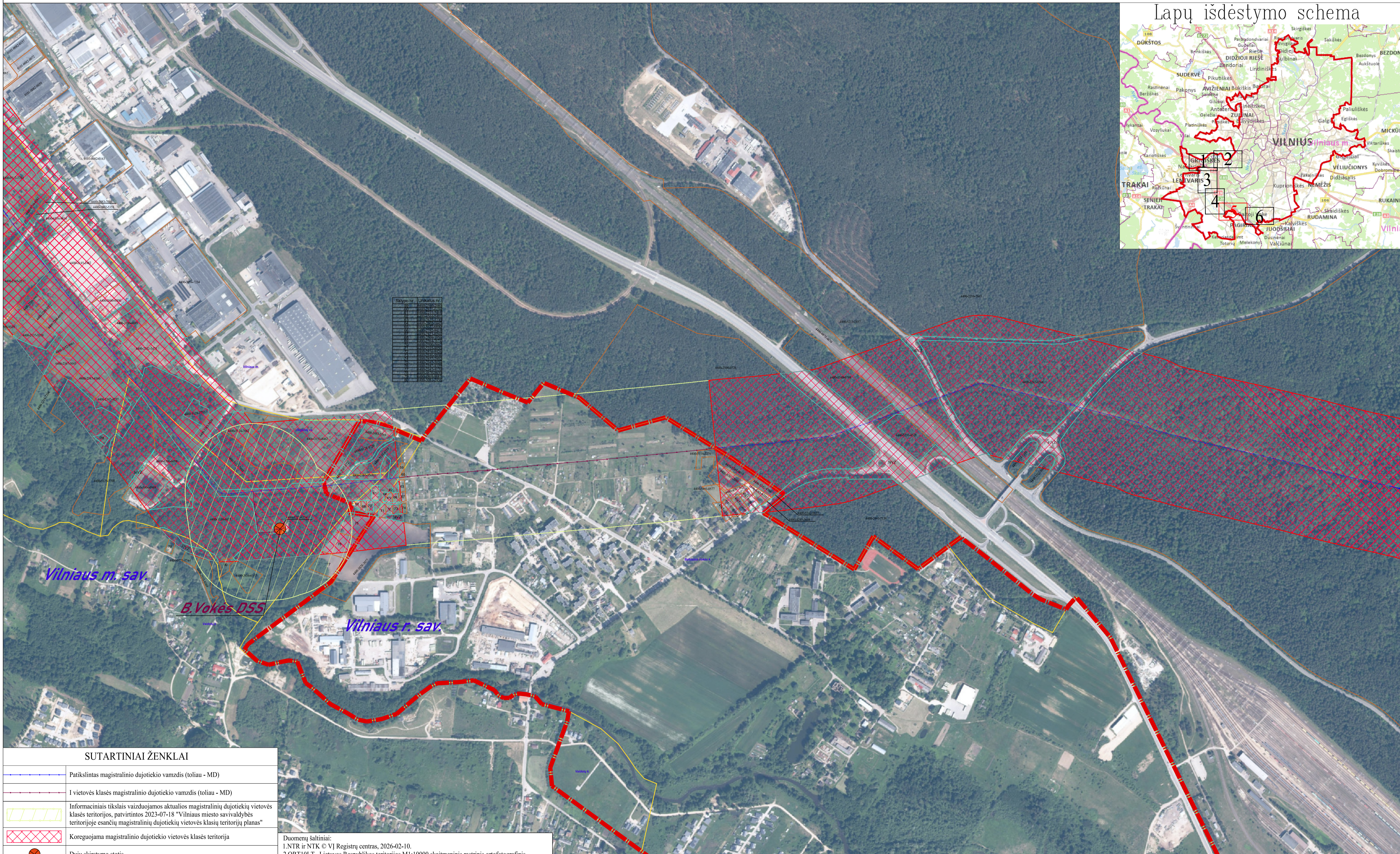
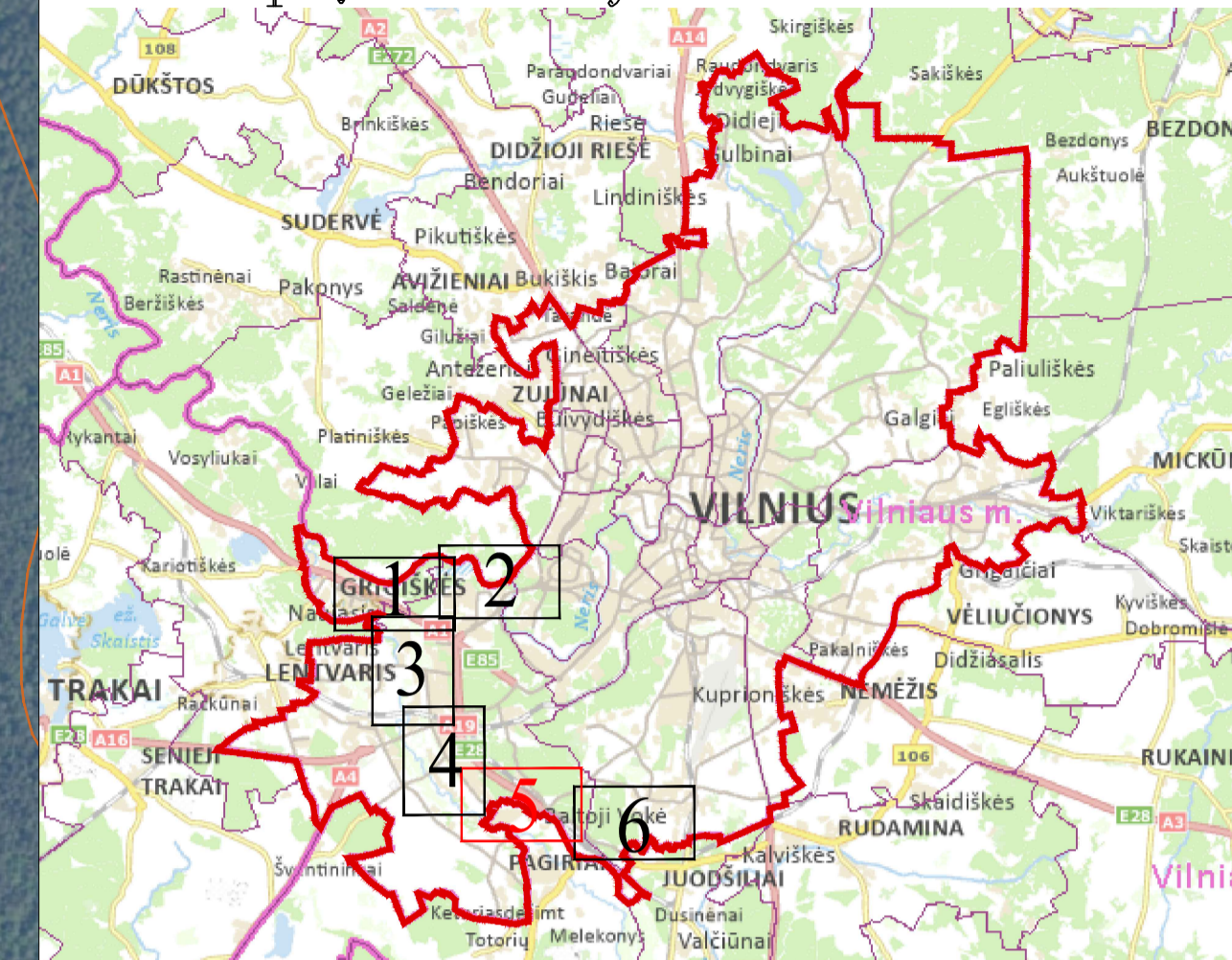

SUTARTINIAI ŽENKLAI

	Patikslintas magistralinio dujotiekio vamzdis (toliau - MD)
	I vietovės klasės magistralinio dujotiekio vamzdis (toliau - MD)
	Informaciniais tikslais vaizduojamas aktualios magistralinių dujotiekių vietovės klasės teritorijos, patvirtintos 2023-07-18 "Vilniaus miesto savivaldybės teritorijoje esančių magistralinių dujotiekių vietovės klasių teritorijų planas"
	Koreguojama magistralinio dujotiekio vietovės klasės teritorija
	Dujų skirstymo stotis
	Žemės sklypų ribos
	Laisvos valstybinės žemės teritorija, kurioje nustatomos magistralinių dujotiekių vietovės klasės teritorijos, ribos ir eilės numeris
	Gyvenamosios vietovės
	Savivaldybės teritorijos riba

Duomenų šaltiniai:

1.NTR ir NTK © VĮ Registrų centras, 2026-02-10.  
2.ORT10LT– Lietuvos Respublikos teritorijos M1:10000 skaitmeninis rastrinis ortofotografinis žemėlapis © Nacionalinėje mės tarnyba prie AM, 2021-2025.  
3.AB Amber Grid duomenų rinkinys, 2025.

Pastabos:

\* Vadovaujantis LR specialiųjų žemės naudojimo sąlygų įstatymo 33 str. Magistralinių dujotiekių vietovės klasės teritorija – išilgai magistralinio dujotiekio vamzdžio trasos esanti žemės juosta, kurios ribos yra po 200 metrų į abi puses nuo vamzdžio ašies ir 200 metrų atstumu nuo kraštinių jo taškų.  
\*\* Plane vaizduojamos bendros magistralinių dujotiekių vietovės klasių teritorijų ribos;  
\*\*\* Plane vaizduojamos pakitusios magistralinių dujotiekių vietovės klasių teritorijos, Vadovaujantis Tvarkos aprašo 23 punktu.

REGISTRŲ  
CENTRAS

VALSTYBĖS ĮMONĖ REGISTRŲ CENTRAS  
Studentų g. 39, 08106 Vilnius, tel. +370 5 2688262 e.l.p. info@registrucentras.lt  
Duomenys kaupiami ir saugomi Juridinių asmenų registre, kodas 124110246

kvalifikacijos pažym. Nr. 2M-M-2296

Pareigos	Parašas	Vardas ir pavardė	data	Lapas	Lapų
Grupės vadovas		Evaldas Lukša	2026-02-10	5	6
Matininkas		Lina Norvaišienė	2026-02-10		

# Vilniaus miesto savivaldybės teritorijoje esančių magistralinių dujotiekių vietovės klasių teritorijų plano dalies pakeitimo planas M 1:5000

## Lapų išdėstymo schema

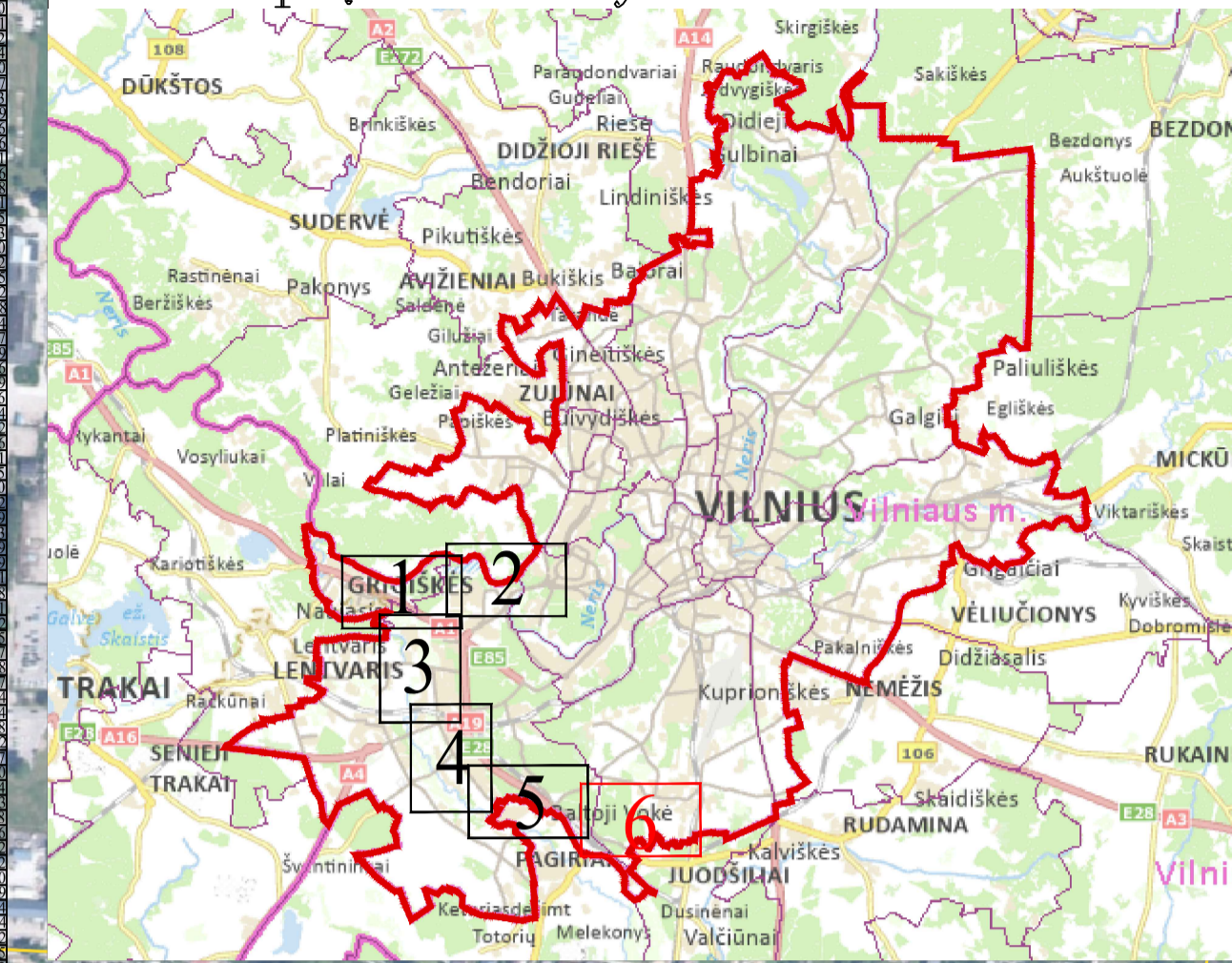

Sklypo nr.	Unikalus nr.	Sklypo nr.	Unikalus nr.	Sklypo nr.	Unikalus nr.	Sklypo nr.	Unikalus nr.	Sklypo nr.	Unikalus nr.	Sklypo nr.	Unikalus nr.	Sklypo nr.	Unikalus nr.
1	1010000001	101	1010000001	102	1010000002	103	1010000003	104	1010000004	105	1010000005	106	1010000006
107	1010000007	108	1010000008	109	1010000009	110	1010000010	111	1010000011	112	1010000012	113	1010000013
114	1010000014	115	1010000015	116	1010000016	117	1010000017	118	1010000018	119	1010000019	120	1010000020
121	1010000021	122	1010000022	123	1010000023	124	1010000024	125	1010000025	126	1010000026	127	1010000027
128	1010000028	129	1010000029	130	1010000030	131	1010000031	132	1010000032	133	1010000033	134	1010000034
135	1010000035	136	1010000036	137	1010000037	138	1010000038	139	1010000039	140	1010000040	141	1010000041
142	1010000042	143	1010000043	144	1010000044	145	1010000045	146	1010000046	147	1010000047	148	1010000048
149	1010000049	150	1010000050	151	1010000051	152	1010000052	153	1010000053	154	1010000054	155	1010000055
156	1010000056	157	1010000057	158	1010000058	159	1010000059	160	1010000060	161	1010000061	162	1010000062
163	1010000063	164	1010000064	165	1010000065	166	1010000066	167	1010000067	168	1010000068	169	1010000069
170	1010000070	171	1010000071	172	1010000072	173	1010000073	174	1010000074	175	1010000075	176	1010000076
177	1010000077	178	1010000078	179	1010000079	180	1010000080	181	1010000081	182	1010000082	183	1010000083
184	1010000084	185	1010000085	186	1010000086	187	1010000087	188	1010000088	189	1010000089	190	1010000090
191	1010000091	192	1010000092	193	1010000093	194	1010000094	195	1010000095	196	1010000096	197	1010000097
198	1010000098	199	1010000099	200	1010000100	201	1010000101	202	1010000102	203	1010000103	204	1010000104
205	1010000105	206	1010000106	207	1010000107	208	1010000108	209	1010000109	210	1010000110	211	1010000111
212	1010000112	213	1010000113	214	1010000114	215	1010000115	216	1010000116	217	1010000117	218	1010000118
219	1010000119	220	1010000120	221	1010000121	222	1010000122	223	1010000123	224	1010000124	225	1010000125
226	1010000126	227	1010000127	228	1010000128	229	1010000129	230	1010000130	231	1010000131	232	1010000132
233	1010000133	234	1010000134	235	1010000135	236	1010000136	237	1010000137	238	1010000138	239	1010000139
240	1010000140	241	1010000141	242	1010000142	243	1010000143	244	1010000144	245	1010000145	246	1010000146
247	1010000147	248	1010000148	249	1010000149	250	1010000150	251	1010000151	252	1010000152	253	1010000153
254	1010000154	255	1010000155	256	1010000156	257	1010000157	258	1010000158	259	1010000159	260	1010000160
261	1010000161	262	1010000162	263	1010000163	264	1010000164	265	1010000165	266	1010000166	267	1010000167
268	1010000168	269	1010000169	270	1010000170	271	1010000171	272	1010000172	273	1010000173	274	1010000174
275	1010000175	276	1010000176	277	1010000177	278	1010000178	279	1010000179	280	1010000180	281	1010000181
282	1010000182	283	1010000183	284	1010000184	285	1010000185	286	1010000186	287	1010000187	288	1010000188
289	1010000189	290	1010000190	291	1010000191	292	1010000192	293	1010000193	294	1010000194	295	1010000195
296	1010000196	297	1010000197	298	1010000198	299	1010000199	300	1010000200	301	1010000201	302	1010000202
303	1010000203	304	1010000204	305	1010000205	306	1010000206	307	1010000207	308	1010000208	309	1010000209
310	1010000210	311	1010000211	312	1010000212	313	1010000213	314	1010000214	315	1010000215	316	1010000216
317	1010000217	318	1010000218	319	1010000219	320	1010000220	321	1010000221	322	1010000222	323	1010000223
324	1010000224	325	1010000225	326	1010000226	327	1010000227	328	1010000228	329	1010000229	330	1010000230
331	1010000231	332	1010000232	333	1010000233	334	1010000234	335	1010000235	336	1010000236	337	1010000237
338	1010000238	339	1010000239	340	1010000240	341	1010000241	342	1010000242	343	1010000243	344	1010000244
345	1010000245	346	1010000246	347	1010000247	348	1010000248	349	1010000249	350	1010000250	351	1010000251
352	1010000252	353	1010000253	354	1010000254	355	1010000255	356	1010000256	357	1010000257	358	1010000258
359	1010000259	360	1010000260	361	1010000261	362	1010000262	363	1010000263	364	1010000264	365	1010000265
366	1010000266	367	1010000267	368	1010000268	369	1010000269	370	1010000270	371	1010000271	372	1010000272
373	1010000273	374	1010000274	375	1010000275	376	1010000276	377	1010000277	378	1010000278	379	1010000279
380	1010000280	381	1010000281	382	1010000282	383	1010000283	384	1010000284	385	1010000285	386	1010000286
387	1010000287	388	1010000288	389	1010000289	390	1010000290	391	1010000291	392	1010000292	393	1010000293
394	1010000294	395	1010000295	396	1010000296	397	1010000297	398	1010000298	399	1010000299	400	1010000300

Duomenų šaltiniai:  
 1.NTR ir NTK © VĮ Registrų centras, 2026-02-10.  
 2.ORTIOLT– Lietuvos Respublikos teritorijos M1:10000 skaitmeninis rastrinis ortofotografinis žemėlapis © Nacionalinėje mės tarnyba prie AM, 2021-2025.  
 3.AB Amber Grid duomenų rinkinys, 2025.  
 Pastabos:  
 \* Vadovaujantis LR specialiuju žemės naudojimo sąlygų įstatymo 33 str. Magistralinių dujotiekių vietovės klasės teritorija – išilgai magistralinio dujotiekio vamzdžio trasos esanti žemės juosta, kurios ryšys yra po 200 metrų į abi puses nuo vamzdžio ašies ir 200 metrų atstumu nuo kraštinių jo taškų.  
 \*\* Plane vaizduojamos bendros magistralinių dujotiekių vietovės klasių teritorijų ribos;  
 \*\*\* Plane vaizduojamos pakitusios magistralinių dujotiekių vietovės klasių teritorijos, Vadovaujantis Tvarkos aprašo 23 punktu.

SUTARTINIAI ŽENKLAI	
	Patikslintas magistralinio dujotiekio vamzdis (toliau - MD)
	I vietovės klasės magistralinio dujotiekio vamzdis (toliau - MD)
	Koreguojama magistralinio dujotiekio vietovės klasės teritorija
	Žemės sklypų ribos
	Laisvos valstybinės žemės teritorija, kurioje nustatomos magistralinių dujotiekių vietovės klasės teritorijos, ribos ir eilės numeris
	Gyvenamosios vietovės
	Savivaldybės teritorijos riba

**REGISTRŲ CENTRAS**  
 VALSTYBĖS ĮMONĖ REGISTRŲ CENTRAS  
 Studentų g. 39, 08106 Vilnius, tel.: +370 5 2688262 e.p. info@registrucentras.lt  
 Duomenys kaupiami ir saugomi Juridinių asmenų registre, kodas 124110246

kvifikacijos pažym. Nr. 2M-M-2296	Pareigos	Parašas	Vardas ir pavardė	data	Lapas	Lapų
	Grupės vadovas		Evaldas Lukša	2026-02-10	6	6
	Matininkas		Lina Norvaišienė	2026-02-10		

**4. lentelė. Laisvos valstybinės žemės plotų, patenkančių į tikslinamas magistralinių dujotiekių vietovės klasių teritorijas, sąrašas**

Nesuformuoto žemės sklypo Eil. Nr.	Kadastro vietovė	Planuojamos vietovės klasės plotas, ha	Nesuformuoto žemės sklypo centro koordinatė		Nesuformuoto sklypo naudotojo vardas, pavardė/įmonės pavadinimas
			X	Y	
1VŽ	Vilniaus m. k.v.	7.9464	6060773.63	576552.61	Vilniaus m. savivaldybė
2VŽ	Vilniaus m. k.v.	18.0432	6060407.85	574656.73	Vilniaus m. savivaldybė
3VŽ	Vilniaus m. k.v.	0.0115	6060224.86	574603.08	Vilniaus m. savivaldybė
4VŽ	Vilniaus m. k.v.	4.2661	6059987.88	573861.74	Vilniaus m. savivaldybė
5VŽ	Grigiškių k.v.	13.9539	6059527.03	572593.90	Vilniaus m. savivaldybė
6VŽ	Grigiškių k.v.	0.0091	6060376.92	570716.16	Vilniaus m. savivaldybė
7VŽ	Grigiškių k.v.	0.3353	6059896.89	571280.88	Vilniaus m. savivaldybė
8VŽ	Grigiškių k.v.	36.3602	6059760.29	571505.69	Vilniaus m. savivaldybė
9VŽ	Vilniaus m. k.v.	0.0130	6058684.24	571603.53	Vilniaus m. savivaldybė
10VŽ	Vilniaus m. k.v.	0.112	6058669.11	571586.46	Vilniaus m. savivaldybė
11VŽ	Vilniaus m. k.v.	3.8072	6058595.81	571818.67	Vilniaus m. savivaldybė
12VŽ	Vilniaus m. k.v.	1.0062	6059210.93	572688.42	Vilniaus m. savivaldybė
13VŽ	Vilniaus m. k.v.	0.1140	6059142.11	572649.65	Vilniaus m. savivaldybė
14VŽ	Vilniaus m. k.v.	0.0031	6059089.88	572675.00	Vilniaus m. savivaldybė
15VŽ	Vilniaus m. k.v.	12.1318	6058449.69	572994.78	Vilniaus m. savivaldybė
16VŽ	Vilniaus m. k.v.	0.2153	6058262.77	572808.66	Vilniaus m. savivaldybė
17VŽ	Vilniaus m. k.v.	1.8578	6058114.84	572890.37	Vilniaus m. savivaldybė
18VŽ	Vilniaus m. k.v.	0.0454	6057481.30	573483.09	Vilniaus m. savivaldybė
19VŽ	Vilniaus m. k.v.	0.4125	6057455.54	573462.62	Vilniaus m. savivaldybė
20VŽ	Vilniaus m. k.v.	11.3255	6056653.62	573277.25	Vilniaus m. savivaldybė
21VŽ	Vilniaus m. k.v.	0.1417	6057128.24	572861.21	Vilniaus m. savivaldybė
22VŽ	Vilniaus m. k.v.	0.0578	6056977.61	572875.80	Vilniaus m. savivaldybė
23VŽ	Vilniaus m. k.v.	0.1899	6056907.50	572904.27	Vilniaus m. savivaldybė
24VŽ	Vilniaus m. k.v.	0.0701	6056810.88	573004.58	Vilniaus m. savivaldybė
25VŽ	Vilniaus m. k.v.	0.0814	6056722.58	572914.02	Vilniaus m. savivaldybė
26VŽ	Vilniaus m. k.v.	0.1471	6056533.12	572924.70	Vilniaus m. savivaldybė
27VŽ	Vilniaus m. k.v.	0.0200	6056488.37	572955.64	Vilniaus m. savivaldybė
28VŽ	Vilniaus m. k.v.	0.1583	6056461.21	572961.78	Vilniaus m. savivaldybė
29VŽ	Vilniaus m. k.v.	0.1022	6056342.76	572955.93	Vilniaus m. savivaldybė
30VŽ	Vilniaus m. k.v.	0.1025	6056307.25	572960.84	Vilniaus m. savivaldybė
31VŽ	Vilniaus m. k.v.	0.0029	6056235.07	572945.59	Vilniaus m. savivaldybė
32VŽ	Vilniaus m. k.v.	0.0794	6054502.59	573420.64	Vilniaus m. savivaldybė

Nesuformuoto Žemės sklypo Eil. Nr.	Kadastro vietovė	Planuojamos vietovės klasės plotas, ha	Nesuformuoto žemės sklypo centro koordinatė		Nesuformuoto sklypo naudotojo vardas, pavardė/įmonės pavadinimas
			X	Y	
33VŽ	Vilniaus m. k.v.	0.0912	6054173.08	573580.84	Vilniaus m. savivaldybė
34VŽ	Vilniaus m. k.v.	0.0515	6053811.88	573850.72	Vilniaus m. savivaldybė
35VŽ	Vilniaus m. k.v.	57.8880	6053474.94	574334.42	Vilniaus m. savivaldybė
36VŽ	Vilniaus m. k.v.	0.0684	6052598.99	574828.64	Vilniaus m. savivaldybė
37VŽ	Vilniaus m. k.v.	0.3704	6052371.48	574971.26	Vilniaus m. savivaldybė
38VŽ	Vilniaus m. k.v.	0.0869	6052460.01	5755585.81	Vilniaus m. savivaldybė
39VŽ	Vilniaus m. k.v.	5.2181	6052631.34	577039.01	Vilniaus m. savivaldybė
40VŽ	Vilniaus m. k.v.	1.6108	6052928.97	577131.26	Vilniaus m. savivaldybė
41VŽ	Vilniaus m. k.v.	1.9427	6052689.90	577513.25	Vilniaus m. savivaldybė
42VŽ	Vilniaus m. k.v.	0.8069	6052461.14	578948.58	Vilniaus m. savivaldybė
43VŽ	Vilniaus m. k.v.	0.1483	6052217.96	579595.00	Vilniaus m. savivaldybė
44VŽ	Vilniaus m. k.v.	0.0198	6052496.35	579891.54	Vilniaus m. savivaldybė
45VŽ	Vilniaus m. k.v.	0.0060	6052440.10	580023.31	Vilniaus m. savivaldybė
46VŽ	Vilniaus m. k.v.	0.0665	6052057.26	580674.73	Vilniaus m. savivaldybė
47VŽ	Vilniaus m. k.v.	0.0116	6051934.46	580671.62	Vilniaus m. savivaldybė
48VŽ	Vilniaus m. k.v.	20.5492	6051667.01	581097.40	Vilniaus m. savivaldybė
49VŽ	Vilniaus m. k.v.	0.0008	6051785.89	580430.71	Vilniaus m. savivaldybė
50VŽ	Vilniaus m. k.v.	0.0053	6051874.50	580869.22	Vilniaus m. savivaldybė
51VŽ	Vilniaus m. k.v.	0.0285	6057624.36	573435.51	Vilniaus m. savivaldybė
Bendras valstybinės žemės plotų, kuriems žemės sklypai nesuformuoti ir kurie patenka į planu nustatomas Magistralinių dujotiekių vietovės klasių teritorijas plotas, ha					201.9829

Kodas	Reikšmė
171	Magistralinių dujotiekių vietovės klasių teritorija (III skyrius, septintasis skirsnis)

**5. lentelė. Žemės sklypų, patenkančių į tikslinamos magistralinių dujotiekių vietovės klasių teritorijas sąrašas.**

<b>Eil. Nr.</b>	<b>Žemės sklypo kadastrinis numeris</b>	<b>Žemės sklypo unikalus numeris</b>	<b>Adresas</b>	<b>Įrašo apie teritoriją statusas</b>	<b>Skirtumas m<sup>2</sup></b>
1	0101/0051:0078	101-0051-0078	Vilniaus m. sav. Vilniaus m. J. Vitkaus-Kazimieraičio g. 2	Tikslinamas	1
2	0101/0051:0082	101-0051-0082	Vilniaus m. sav. Vilniaus m. J. Vitkaus-Kazimieraičio g. 4	Tikslinamas	1
3	0101/0051:0092	101-0051-0092	Vilniaus m. sav. Vilniaus m. J. Vitkaus-Kazimieraičio g. 8	Tikslinamas	17
4	0101/0051:0106	101-0051-0106	Vilniaus m. sav. Vilniaus m. J. Vitkaus-Kazimieraičio g. 6	Tikslinamas	8
5	0101/0051:0107	101-0051-0107	Vilniaus m. sav. Vilniaus m. J. Vitkaus-Kazimieraičio g. 10	Tikslinamas	1
6	0101/0051:0119	101-0051-0119	Vilniaus m. sav. Vilniaus m. Gudelių g. 49	Netikslinamas	0
7	0101/0051:0186	4400-0141-4760	Vilniaus m. sav. Vilniaus m. R. Juknevičiaus g. 21	Netikslinamas	0
8	0101/0051:0187	4400-0141-4793	Vilniaus m. sav. Vilniaus m. Gudelių g.	Netikslinamas	0
9	0101/0051:0188	4400-0141-8860	Vilniaus m. sav. Vilniaus m. Gudelių g.	Netikslinamas	0
10	0101/0051:0189	4400-0141-9178	Vilniaus m. sav. Vilniaus m. Gudelių g.	Netikslinamas	0
11	0101/0051:0194	4400-0145-3181	Vilniaus m. sav. Vilniaus m. Gudelių g.	Netikslinamas	0
12	0101/0051:0195	4400-0145-3270	Vilniaus m. sav. Vilniaus m. Gudelių g.	Netikslinamas	0
13	0101/0051:0196	4400-0145-3349	Vilniaus m. sav. Vilniaus m. M. Mironaitės g. 30	Netikslinamas	0
14	0101/0051:0201	4400-0148-6136	Vilniaus m. sav. Vilniaus m. Gudelių g.	Netikslinamas	0
15	0101/0051:0202	4400-0148-7164	Vilniaus m. sav. Vilniaus m. R. Juknevičiaus g. 25	Netikslinamas	0
16	0101/0051:0203	4400-0148-8690	Vilniaus m. sav. Vilniaus m. Gudelių g.	Netikslinamas	0
17	0101/0051:0204	4400-0148-8982	Vilniaus m. sav. Vilniaus m. Gudelių g.	Netikslinamas	0
18	0101/0051:0206	4400-0159-2998	Vilniaus m. sav. Vilniaus m. R. Juknevičiaus g. 23	Netikslinamas	0
19	0101/0051:0238	4400-1042-5553	Vilniaus m. sav. Vilniaus m. J. Vitkaus-Kazimieraičio g. 1C	Tikslinamas	20
20	0101/0051:0258	4400-4010-7360	Vilniaus m. sav. Vilniaus m.	Tikslinamas	56
21	0101/0051:0261	4400-4016-1877	Vilniaus m. sav. Vilniaus m.	Netikslinamas	0
22	0101/0051:0262	4400-4016-2774	Vilniaus m. sav. Vilniaus m.	Tikslinamas	16
23	0101/0051:0263	4400-4017-0576	Vilniaus m. sav. Vilniaus m.	Netikslinamas	0
24	0101/0051:0265	4400-4042-8048	Vilniaus m. sav. Vilniaus m.	Tikslinamas	-6
25	0101/0051:0272	4400-4379-7171	Vilniaus m. sav. Vilniaus m.	Tikslinamas	7
26	0101/0051:0279	4400-4572-8142	Vilniaus m. sav. Vilniaus m.	Tikslinamas	103
27	0101/0051:0280	4400-4575-9948	Vilniaus m. sav. Vilniaus m.	Netikslinamas	0
28	0101/0051:0282	4400-4576-9899	Vilniaus m. sav. Vilniaus m.	Netikslinamas	0
29	0101/0051:0288	4400-6614-1393	Vilniaus m. sav. Vilniaus m.	Tikslinamas	11
30	0101/0051:1661	4400-6096-6286	Vilniaus m. sav. Vilniaus m. R. Juknevičiaus g. 19	Netikslinamas	0
31	0101/0067:0020	4400-3039-2182	Vilniaus m. sav. Vilniaus m.	Tikslinamas	129
32	0101/0067:0021	101-0067-0021	Vilniaus m. sav. Vilniaus m. Paneriškių g. 13	Tikslinamas	-133

<b>Eil. Nr.</b>	<b>Žemės sklypo kadastrinis numeris</b>	<b>Žemės sklypo unikalus numeris</b>	<b>Adresas</b>	<b>Įrašo apie teritoriją statusas</b>	<b>Skirtumas m<sup>2</sup></b>
33	0101/0067:0055	4400-4287-7825	Vilniaus m. sav. Vilniaus m.	Netikslinamas	0
34	0101/0067:0057	4400-4290-4265	Vilniaus m. sav. Vilniaus m.	Tikslinamas	-7
35	0101/0067:0059	4400-4293-1522	Vilniaus m. sav. Vilniaus m.	Netikslinamas	0
36	0101/0067:0061	4400-4382-5943	Vilniaus m. sav. Vilniaus m.	Tikslinamas	-24
37	0101/0067:0074	4400-5138-1349	Vilniaus m. sav. Vilniaus m.	Tikslinamas	73
38	0101/0067:0183	4400-0898-8407	Vilniaus m. sav. Vilniaus m. Titnago g. 74	Tikslinamas	-116
39	0101/0067:0247	4400-2336-4234	Vilniaus m. sav. Vilniaus m.	Tikslinamas	61
40	0101/0067:0248	4400-2352-4772	Vilniaus m. sav. Vilniaus m.	Tikslinamas	46
41	0101/0067:0254	4400-2377-0034	Vilniaus m. sav. Vilniaus m. Paneriškių g. 5P	Netikslinamas	0
42	0101/0076:0027	101-0076-0027	Vilniaus m. sav. Vilniaus m. Liudvinavo g. 106	Tikslinamas	3
43	0101/0076:0077	4400-3131-5254	Vilniaus m. sav. Vilniaus m. Liudvinavo g. 48	Tikslinamas	12
44	0101/0076:0085	4400-3752-0233	Vilniaus m. sav. Vilniaus m. Liudvinavo g. 92A	Netikslinamas	0
45	0101/0076:0106	4400-4014-5434	Vilniaus m. sav. Vilniaus m. Liudvinavo g. 66	Tikslinamas	8
46	0101/0076:0107	4400-4043-2093	Vilniaus m. sav. Vilniaus m.	Netikslinamas	0
47	0101/0076:0113	4400-4077-4649	Vilniaus m. sav. Vilniaus m.	Tikslinamas	-107
48	0101/0076:0170	101-0076-0170	Vilniaus m. sav. Vilniaus m. Lentvario g. 21	Netikslinamas	0
49	0101/0076:0171	101-0076-0171	Vilniaus m. sav. Vilniaus m. V. A. Graičiūno g. 1	Tikslinamas	-9
50	0101/0076:0190	101-0076-0190	Vilniaus m. sav. Vilniaus m. Žarijų g.	Tikslinamas	-9
51	0101/0076:0219	101-0076-0219	Vilniaus m. sav. Vilniaus m. Liudvinavo g. 94	Tikslinamas	2
52	0101/0076:0231	101-0076-0231	Vilniaus m. sav. Vilniaus m. Liudvinavo g. 120	Netikslinamas	0
53	0101/0076:0233	101-0076-0233	Vilniaus m. sav. Vilniaus m. Liudvinavo g. 24	Tikslinamas	13
54	0101/0076:0243	101-0076-0243	Vilniaus m. sav. Vilniaus m. Liudvinavo g. 20	Tikslinamas	13
55	0101/0076:0246	101-0076-0246	Vilniaus m. sav. Vilniaus m. Liudvinavo g. 12	Tikslinamas	29
56	0101/0076:0251	101-0076-0251	Vilniaus m. sav. Vilniaus m. Liudvinavo g. 36	Tikslinamas	10
57	0101/0076:0256	101-0076-0256	Vilniaus m. sav. Vilniaus m. Liudvinavo g. 110	Tikslinamas	11
58	0101/0076:0262	101-0076-0262	Vilniaus m. sav. Vilniaus m. Stasylių g. 26	Tikslinamas	-17
59	0101/0076:0264	101-0076-0264	Vilniaus m. sav. Vilniaus m. Liudvinavo g. 78	Tikslinamas	3
60	0101/0076:0267	101-0076-0267	Vilniaus m. sav. Vilniaus m. Liudvinavo g. 40	Tikslinamas	4
61	0101/0076:0270	101-0076-0270	Vilniaus m. sav. Vilniaus m. Liudvinavo g. 10	Tikslinamas	27
62	0101/0076:0274	101-0076-0274	Vilniaus m. sav. Vilniaus m. Liudvinavo g. 60	Netikslinamas	0
63	0101/0076:0288	4400-4101-7867	Vilniaus m. sav. Vilniaus m. Liudvinavo g. 50	Tikslinamas	14
64	0101/0076:0295	4400-4398-8963	Vilniaus m. sav. Vilniaus m. Liudvinavo g. 80	Tikslinamas	2
65	0101/0076:0306	4400-4544-0013	Vilniaus m. sav. Vilniaus m. Liudvinavo g. 104	Tikslinamas	4
66	0101/0076:0309	4400-4240-2671	Vilniaus m. sav. Vilniaus m. Liudvinavo g. 90	Tikslinamas	2
67	0101/0076:0318	4400-4732-8103	Vilniaus m. sav. Vilniaus m. Žarijų g. 8A	Tikslinamas	-78

<b>Eil. Nr.</b>	<b>Žemės sklypo kadastrinis numeris</b>	<b>Žemės sklypo unikalus numeris</b>	<b>Adresas</b>	<b>Įrašo apie teritoriją statusas</b>	<b>Skirtumas m<sup>2</sup></b>
68	0101/0076:0321	4400-4730-1762	Vilniaus m. sav. Vilniaus m. Pirklių g. 32	Netikslinamas	0
69	0101/0076:0335	4400-5054-6646	Vilniaus m. sav. Vilniaus m. Žarijų g. 8	Tikslinamas	-81
70	0101/0076:0338	4400-4553-6683	Vilniaus m. sav. Vilniaus m. Sandėlių g. 15	Tikslinamas	44
71	0101/0076:0339	4400-4553-8312	Vilniaus m. sav. Vilniaus m. Sandėlių g. 17	Tikslinamas	-6
72	0101/0076:0340	4400-4553-6630	Vilniaus m. sav. Vilniaus m. Sandėlių g. 19	Tikslinamas	-13
73	0101/0076:0341	4400-4912-5714	Vilniaus m. sav. Vilniaus m. Pirklių g. 30	Netikslinamas	0
74	0101/0076:0342	4400-4312-3676	Vilniaus m. sav. Vilniaus m. Lentvario g. 22	Tikslinamas	-138
75	0101/0076:0346	4400-5337-7936	Vilniaus m. sav. Vilniaus m. Liudvinavo g. 64	Tikslinamas	10
76	0101/0076:0351	4400-5438-1810	Vilniaus m. sav. Vilniaus m. Liudvinavo g. 84	Tikslinamas	2
77	0101/0076:0353	4400-5445-9060	Vilniaus m. sav. Vilniaus m. Liudvinavo g. 34A	Tikslinamas	9
78	0101/0076:0358	4400-5598-2740	Vilniaus m. sav. Vilniaus m. Liudvinavo g. 102	Tikslinamas	4
79	0101/0076:0363	4400-5821-1162	Vilniaus m. sav. Vilniaus m. Liudvinavo g. 82	Netikslinamas	0
80	0101/0076:0365	4400-5720-8130	Vilniaus m. sav. Vilniaus m.	Netikslinamas	0
81	0101/0076:0388	101-0076-0388	Vilniaus m. sav. Vilniaus m. Žarijų g. 6	Tikslinamas	-61
82	0101/0076:0391	101-0076-0391	Vilniaus m. sav. Vilniaus m. Liudvinavo g. 34	Tikslinamas	12
83	0101/0076:0393	101-0076-0393	Vilniaus m. sav. Vilniaus m. Liudvinavo g. 98	Netikslinamas	0
84	0101/0076:0397	101-0076-0397	Vilniaus m. sav. Vilniaus m. Liudvinavo g. 114	Tikslinamas	23
85	0101/0076:0400	101-0076-0400	Vilniaus m. sav. Vilniaus m. Liudvinavo g. 108	Tikslinamas	6
86	0101/0076:0406	101-0076-0406	Vilniaus m. sav. Vilniaus m. Liudvinavo g. 2	Tikslinamas	11
87	0101/0076:0407	101-0076-0407	Vilniaus m. sav. Vilniaus m. Liudvinavo g. 118	Netikslinamas	0
88	0101/0076:0437	4400-0657-0042	Vilniaus m. sav. Vilniaus m.	Netikslinamas	0
89	0101/0076:0439	4400-0659-5562	Vilniaus m. sav. Vilniaus m. Liudvinavo g. 38	Tikslinamas	13
90	0101/0076:0442	4400-0668-5940	Vilniaus m. sav. Vilniaus m. Liudvinavo g. 86	Tikslinamas	2
91	0101/0076:0449	4400-0905-6891	Vilniaus m. sav. Vilniaus m. Lentvario g. 19	Netikslinamas	0
92	0101/0076:0455	4400-1000-2265	Vilniaus m. sav. Vilniaus m. Liudvinavo g. 96	Tikslinamas	1
93	0101/0076:0457	4400-4732-6009	Vilniaus m. sav. Vilniaus m.	Netikslinamas	0
94	0101/0076:0501	4400-1033-6495	Vilniaus m. sav. Vilniaus m. Žarijų g. 4	Tikslinamas	-20
95	0101/0076:0513	4400-1136-9781	Vilniaus m. sav. Vilniaus m.	Tikslinamas	1
96	0101/0076:0514	4400-1136-9866	Vilniaus m. sav. Vilniaus m.	Netikslinamas	0
97	0101/0076:0522	4400-1237-7078	Vilniaus m. sav. Vilniaus m. Liudvinavo g. 16	Tikslinamas	21
98	0101/0076:0523	4400-1238-0852	Vilniaus m. sav. Vilniaus m. Liudvinavo g. 26	Tikslinamas	8
99	0101/0076:0534	4400-1548-7020	Vilniaus m. sav. Vilniaus m. Liudvinavo g. 44	Tikslinamas	5
100	0101/0076:0550	4400-1748-9637	Vilniaus m. sav. Vilniaus m. Liudvinavo g. 54	Tikslinamas	5
101	0101/0076:0559	4400-1768-6390	Vilniaus m. sav. Vilniaus m.	Netikslinamas	0
102	0101/0076:0560	4400-1768-8196	Vilniaus m. sav. Vilniaus m.	Netikslinamas	0

<b>Eil. Nr.</b>	<b>Žemės sklypo kadastrinis numeris</b>	<b>Žemės sklypo unikalus numeris</b>	<b>Adresas</b>	<b>Įrašo apie teritoriją statusas</b>	<b>Skirtumas m<sup>2</sup></b>
103	0101/0076:0565	4400-1770-4966	Vilniaus m. sav. Vilniaus m.	Tikslinamas	5
104	0101/0076:0566	4400-1770-6271	Vilniaus m. sav. Vilniaus m.	Tikslinamas	134
105	0101/0076:0571	4400-1834-4318	Vilniaus m. sav. Vilniaus m. Liudvinavo g. 76	Tikslinamas	3
106	0101/0076:0572	4400-1854-4299	Vilniaus m. sav. Vilniaus m. Liudvinavo g. 88	Tikslinamas	1
107	0101/0076:0583	4400-1997-4586	Vilniaus m. sav. Vilniaus m. Liudvinavo g. 22	Tikslinamas	12
108	0101/0076:0584	4400-2009-9861	Vilniaus m. sav. Vilniaus m. Liudvinavo g. 116	Tikslinamas	8
109	0101/0076:0585	4400-2014-1964	Vilniaus m. sav. Vilniaus m. Liudvinavo g. 52	Tikslinamas	7
110	0101/0076:0587	4400-2019-0781	Vilniaus m. sav. Vilniaus m. Liudvinavo g. 112	Tikslinamas	22
111	0101/0076:0595	4400-2077-2194	Vilniaus m. sav. Vilniaus m. Liudvinavo g. 100	Tikslinamas	3
112	0101/0076:0596	4400-2085-6804	Vilniaus m. sav. Vilniaus m. Liudvinavo g. 28	Tikslinamas	15
113	0101/0076:0598	4400-2102-3108	Vilniaus m. sav. Vilniaus m. Liudvinavo g. 42	Tikslinamas	4
114	0101/0076:0603	4400-2149-6313	Vilniaus m. sav. Vilniaus m.	Netikslinamas	0
115	0101/0076:0604	4400-2149-6324	Vilniaus m. sav. Vilniaus m.	Tikslinamas	87
116	0101/0076:0644	4400-2329-0382	Vilniaus m. sav. Vilniaus m. Liudvinavo g. 72	Tikslinamas	6
117	0101/0076:0661	4400-5888-9631	Vilniaus m. sav. Vilniaus m. Liudvinavo g. 8	Tikslinamas	21
118	0101/0076:0663	4400-5923-1482	Vilniaus m. sav. Vilniaus m. Liudvinavo g. 30	Tikslinamas	7
119	0101/0076:0665	4400-5986-3750	Vilniaus m. sav. Vilniaus m.	Netikslinamas	0
120	0101/0076:0667	4400-5986-3871	Vilniaus m. sav. Vilniaus m. Stasylių g. 27	Tikslinamas	88
121	0101/0076:0673	4400-5964-9393	Vilniaus m. sav. Vilniaus m. Liudvinavo g. 92	Tikslinamas	1
122	0101/0076:0686	4400-6210-9814	Vilniaus m. sav. Vilniaus m.	Tikslinamas	-11
123	0101/0076:0696	4400-5973-1605	Vilniaus m. sav. Vilniaus m. Liudvinavo g. 20A	Tikslinamas	15
124	0101/0076:0698	4400-5911-7389	Vilniaus m. sav. Vilniaus m. Liudvinavo g. 68	Tikslinamas	8
125	0101/0076:0699	4400-6453-6921	Vilniaus m. sav. Vilniaus m. Liudvinavo g. 58	Tikslinamas	12
126	0101/0082:0011	4400-2500-0726	Vilniaus m. sav. Vilniaus m.	Tikslinamas	-43
127	0101/0082:0018	101-0076-0202	Vilniaus m. sav. Vilniaus m. V. A. Graičiūno g. 2A	Tikslinamas	87
128	0101/0082:0055	101-0082-0055	Vilniaus m. sav. Vilniaus m. Kazbėjų g. 31	Tikslinamas	1
129	0101/0082:0059	101-0082-0059	Vilniaus m. sav. Vilniaus m. V. A. Graičiūno g. 26	Tikslinamas	-40
130	0101/0082:0064	101-0082-0064	Vilniaus m. sav. Vilniaus m. Kazbėjų g. 47	Tikslinamas	7
131	0101/0082:0065	101-0082-0065	Vilniaus m. sav. Vilniaus m. V. A. Graičiūno g. 24	Tikslinamas	-26
132	0101/0082:0072	101-0082-0072	Vilniaus m. sav. Vilniaus m. V. A. Graičiūno g. 24A	Tikslinamas	-2
133	0101/0082:0080	101-0082-0080	Vilniaus m. sav. Vilniaus m. Kazbėjų g. 51	Tikslinamas	3
134	0101/0082:0084	101-0082-0084	Vilniaus m. sav. Vilniaus m. Kazbėjų g. 24	Netikslinamas	0
135	0101/0082:0119	101-0082-0119	Vilniaus m. sav. Vilniaus m. V. A. Graičiūno g. 10	Tikslinamas	-28
136	0101/0082:0137	101-0082-0137	Vilniaus m. sav. Vilniaus m. Kazbėjų g. 27	Tikslinamas	1
137	0101/0082:0138	101-0082-0138	Vilniaus m. sav. Vilniaus m. V. A. Graičiūno g. 2	Tikslinamas	-22

Eil. Nr.	Žemės sklypo kadastrinis numeris	Žemės sklypo unikalus numeris	Adresas	Įrašo apie teritoriją statusas	Skirtumas m <sup>2</sup>
138	0101/0082:0140	101-0082-0140	Vilniaus m. sav. Vilniaus m. Kazbėjų g. 59	Tikslinamas	8
139	0101/0082:0146	101-0082-0146	Vilniaus m. sav. Vilniaus m. Kazbėjų g. 61	Tikslinamas	3
140	0101/0082:0147	101-0082-0147	Vilniaus m. sav. Vilniaus m. Kazbėjų g. 63	Tikslinamas	6
141	0101/0082:0149	101-0082-0149	Vilniaus m. sav. Vilniaus m. V. A. Graičiūno g. 22	Tikslinamas	-4
142	0101/0082:0150	101-0082-0150	Vilniaus m. sav. Vilniaus m. V. A. Graičiūno g. 6	Tikslinamas	-18
143	0101/0082:0157	101-0082-0157	Vilniaus m. sav. Vilniaus m. V. A. Graičiūno g. 24B	Tikslinamas	-6
144	0101/0082:0158	101-0082-0158	Vilniaus m. sav. Vilniaus m. Kazbėjų g. 70	Tikslinamas	94
145	0101/0082:0163	101-0082-0163	Vilniaus m. sav. Vilniaus m. V. A. Graičiūno g. 30	Tikslinamas	-8
146	0101/0082:0167	4400-0284-1923	Vilniaus m. sav. Vilniaus m. Kazbėjų g. 49	Tikslinamas	3
147	0101/0082:0186	4400-0941-8739	Vilniaus m. sav. Vilniaus m. Kazbėjų g. 19	Netikslinamas	0
148	0101/0082:0194	4400-3054-7234	Vilniaus m. sav. Vilniaus m. V. A. Graičiūno g. 36	Tikslinamas	-30
149	0101/0082:0221	4400-1038-6700	Vilniaus m. sav. Vilniaus m.	Tikslinamas	101
150	0101/0082:0241	4400-1551-2799	Vilniaus m. sav. Vilniaus m. Kazbėjų g. 43	Tikslinamas	3
151	0101/0082:0244	4400-1601-5620	Vilniaus m. sav. Vilniaus m. Kazbėjų g. 29	Netikslinamas	0
152	0101/0082:0246	4400-1665-8436	Vilniaus m. sav. Vilniaus m. Kazbėjų g. 11	Tikslinamas	2
153	0101/0082:0247	4400-1757-9872	Vilniaus m. sav. Vilniaus m. Kazbėjų g. 21	Tikslinamas	-1
154	0101/0082:0250	4400-1770-4677	Vilniaus m. sav. Vilniaus m.	Netikslinamas	0
155	0101/0082:0251	4400-1778-2720	Vilniaus m. sav. Vilniaus m.	Tikslinamas	21
156	0101/0082:0276	4400-2216-2665	Vilniaus m. sav. Vilniaus m.	Tikslinamas	-57
157	0101/0082:0279	4400-2247-4564	Vilniaus m. sav. Vilniaus m.	Tikslinamas	-9
158	0101/0082:0289	4400-2433-1191	Vilniaus m. sav. Vilniaus m.	Tikslinamas	4
159	0101/0082:0293	4400-2441-7134	Vilniaus m. sav. Vilniaus m.	Tikslinamas	195
160	0101/0082:0298	4400-3653-4179	Vilniaus m. sav. Vilniaus m. V. A. Graičiūno g. 8A	Tikslinamas	-6
161	0101/0082:0299	4400-3653-6173	Vilniaus m. sav. Vilniaus m. V. A. Graičiūno g. 8B	Tikslinamas	-7
162	0101/0082:0300	4400-3653-8224	Vilniaus m. sav. Vilniaus m. V. A. Graičiūno g. 8	Tikslinamas	-33
163	0101/0082:0351	4400-5213-2857	Vilniaus m. sav. Vilniaus m.	Tikslinamas	26
164	0101/0082:0352	4400-5231-4528	Vilniaus m. sav. Vilniaus m.	Netikslinamas	0
165	0101/0082:0362	4400-5540-0798	Vilniaus m. sav. Vilniaus m.	Tikslinamas	-31
166	0101/0082:0377	4400-6161-3749	Vilniaus m. sav. Vilniaus m. Kazbėjų g. 39	Tikslinamas	3
167	0101/0084:0398	4400-2489-5714	Vilniaus m. sav. Vilniaus m. Kelmijos Sodų 36-oji g. 21	Netikslinamas	0
168	0101/0084:0505	4400-2522-8031	Vilniaus m. sav. Vilniaus m.	Tikslinamas	8
169	0101/0084:0506	4400-2531-4963	Vilniaus m. sav. Vilniaus m. Kelmijos Sodų 34-oji g. 4	Netikslinamas	0
170	0101/0084:0580	101-0084-0580	Vilniaus m. sav. Vilniaus m. Kelmijos Sodų 37-oji g. 2	Tikslinamas	4
171	0101/0084:0613	101-0084-0613	Vilniaus m. sav. Vilniaus m. Kelmijos Sodų 39-oji g. 1	Tikslinamas	3
172	0101/0084:0639	101-0084-0639	Vilniaus m. sav. Vilniaus m. Kelmijos Sodų 39-oji g. 2	Tikslinamas	5

<b>Eil. Nr.</b>	<b>Žemės sklypo kadastrinis numeris</b>	<b>Žemės sklypo unikalus numeris</b>	<b>Adresas</b>	<b>Įrašo apie teritoriją statusas</b>	<b>Skirtumas m<sup>2</sup></b>
173	0101/0084:0743	101-0084-0743	Vilniaus m. sav. Vilniaus m. Kelmijos Sodų 56-oji g. 19	Netikslinamas	0
174	0101/0084:0832	4400-2601-7030	Vilniaus m. sav. Vilniaus m. Kelmijos Sodų 71-oji g. 80	Netikslinamas	0
175	0101/0084:0868	101-0084-0868	Vilniaus m. sav. Vilniaus m. Kelmijos Sodų 36-oji g. 61	Netikslinamas	0
176	0101/0084:0870	101-0084-0870	Vilniaus m. sav. Vilniaus m. Kelmijos Sodų 36-oji g. 80	Netikslinamas	0
177	0101/0084:0871	101-0084-0871	Vilniaus m. sav. Vilniaus m. Kelmijos Sodų 36-oji g. 67	Netikslinamas	0
178	0101/0084:0878	101-0084-0878	Vilniaus m. sav. Vilniaus m. Kelmijos Sodų 36-oji g. 35	Netikslinamas	0
179	0101/0084:0879	101-0084-0879	Vilniaus m. sav. Vilniaus m. Kelmijos Sodų 33-ioji g. 35	Netikslinamas	0
180	0101/0084:0880	101-0084-0880	Vilniaus m. sav. Vilniaus m. Kelmijos Sodų 33-ioji g. 45	Netikslinamas	0
181	0101/0084:0882	4400-2601-7218	Vilniaus m. sav. Vilniaus m. Kelmijos Sodų 70-oji g. 23	Netikslinamas	0
182	0101/0084:0883	101-0084-0883	Vilniaus m. sav. Vilniaus m. Kelmijos Sodų 36-oji g. 49	Netikslinamas	0
183	0101/0084:0887	101-0084-0887	Vilniaus m. sav. Vilniaus m. Kelmijos Sodų 36-oji g. 19	Netikslinamas	0
184	0101/0084:0894	101-0084-0894	Vilniaus m. sav. Vilniaus m. Kelmijos Sodų 35-oji g. 10	Netikslinamas	0
185	0101/0084:0900	101-0084-0900	Vilniaus m. sav. Vilniaus m. Kelmijos Sodų 36-oji g. 53	Netikslinamas	0
186	0101/0084:0903	101-0084-0903	Vilniaus m. sav. Vilniaus m. Kelmijos Sodų 36-oji g. 1	Netikslinamas	0
187	0101/0084:0905	101-0084-0905	Vilniaus m. sav. Vilniaus m. Kelmijos Sodų 33-ioji g. 33	Netikslinamas	0
188	0101/0084:0907	101-0084-0907	Vilniaus m. sav. Vilniaus m. Kelmijos Sodų 36-oji g. 3	Netikslinamas	0
189	0101/0084:0909	101-0084-0909	Vilniaus m. sav. Vilniaus m. Kelmijos Sodų 36-oji g. 33	Netikslinamas	0
190	0101/0084:0912	101-0084-0912	Vilniaus m. sav. Vilniaus m. Kelmijos Sodų 36-oji g. 65	Netikslinamas	0
191	0101/0084:0990	101-0084-0990	Vilniaus m. sav. Vilniaus m. Kelmijos Sodų 55-oji g. 9	Tikslinamas	5
192	0101/0084:0991	101-0084-0991	Vilniaus m. sav. Vilniaus m. Kelmijos Sodų 52-oji g. 27	Netikslinamas	0
193	0101/0084:0992	101-0084-0992	Vilniaus m. sav. Vilniaus m. Kelmijos Sodų 55-oji g. 17	Tikslinamas	7
194	0101/0084:0996	101-0084-0996	Vilniaus m. sav. Vilniaus m. Kelmijos Sodų 53-ioji g. 15	Netikslinamas	0
195	0101/0084:0997	101-0084-0997	Vilniaus m. sav. Vilniaus m. Kelmijos Sodų 53-ioji g. 41	Netikslinamas	0
196	0101/0084:0999	101-0084-0999	Vilniaus m. sav. Vilniaus m. Kelmijos Sodų 54-oji g. 25	Netikslinamas	0
197	0101/0084:1001	101-0084-1001	Vilniaus m. sav. Vilniaus m. Kelmijos Sodų 54-oji g. 37	Netikslinamas	0
198	0101/0084:1002	101-0084-1002	Vilniaus m. sav. Vilniaus m. Kelmijos Sodų 54-oji g. 14	Netikslinamas	0
199	0101/0084:1004	101-0084-1004	Vilniaus m. sav. Vilniaus m. Kelmijos Sodų 52-oji g. 31	Netikslinamas	0
200	0101/0084:1007	101-0084-1007	Vilniaus m. sav. Vilniaus m. Kelmijos Sodų 54-oji g. 24	Netikslinamas	0
201	0101/0084:1013	101-0084-1013	Vilniaus m. sav. Vilniaus m. Kelmijos Sodų 54-oji g. 35	Netikslinamas	0
202	0101/0084:1015	101-0084-1015	Vilniaus m. sav. Vilniaus m. Kelmijos Sodų 54-oji g. 33	Netikslinamas	0
203	0101/0084:1017	101-0084-1017	Vilniaus m. sav. Vilniaus m. Kelmijos Sodų 54-oji g. 9	Netikslinamas	0
204	0101/0084:1020	101-0084-1020	Vilniaus m. sav. Vilniaus m. Kelmijos Sodų 55-oji g. 1	Netikslinamas	0
205	0101/0084:1025	101-0084-1025	Vilniaus m. sav. Vilniaus m. Kelmijos Sodų 55-oji g. 7	Tikslinamas	6
206	0101/0084:1028	101-0084-1028	Vilniaus m. sav. Vilniaus m. Kelmijos Sodų 54-oji g. 18	Netikslinamas	0
207	0101/0084:1029	101-0084-1029	Vilniaus m. sav. Vilniaus m. Kelmijos Sodų 55-oji g. 11	Tikslinamas	8

<b>Eil. Nr.</b>	<b>Žemės sklypo kadastrinis numeris</b>	<b>Žemės sklypo unikalus numeris</b>	<b>Adresas</b>	<b>Įrašo apie teritoriją statusas</b>	<b>Skirtumas m<sup>2</sup></b>
208	0101/0084:1060	101-0084-1060	Vilniaus m. sav. Vilniaus m. Kelmijos Sodų 36-oji g. 5	Netikslinamas	0
209	0101/0084:1083	101-0084-1083	Vilniaus m. sav. Vilniaus m. Kelmijos Sodų 36-oji g. 7	Netikslinamas	0
210	0101/0084:1198	4400-2605-0346	Vilniaus m. sav. Vilniaus m. Kelmijos Sodų 54-oji g. 3	Netikslinamas	0
211	0101/0084:1206	101-0084-1206	Vilniaus m. sav. Vilniaus m. Kelmijos Sodų 54-oji g. 5	Netikslinamas	0
212	0101/0084:1235	101-0084-1235	Vilniaus m. sav. Vilniaus m. Kelmijos Sodų 34-oji g. 63	Netikslinamas	0
213	0101/0084:1236	101-0084-1236	Vilniaus m. sav. Vilniaus m. Kelmijos Sodų 34-oji g. 12	Netikslinamas	0
214	0101/0084:1237	101-0084-1237	Vilniaus m. sav. Vilniaus m. Kelmijos Sodų 34-oji g. 39	Netikslinamas	0
215	0101/0084:1241	101-0084-1241	Vilniaus m. sav. Vilniaus m. Kelmijos Sodų 34-oji g. 33	Netikslinamas	0
216	0101/0084:1242	101-0084-1242	Vilniaus m. sav. Vilniaus m. Kelmijos Sodų 34-oji g. 99	Netikslinamas	0
217	0101/0084:1243	101-0084-1243	Vilniaus m. sav. Vilniaus m. Kelmijos Sodų 34-oji g. 89	Netikslinamas	0
218	0101/0084:1244	101-0084-1244	Vilniaus m. sav. Vilniaus m. Kelmijos Sodų 34-oji g. 57	Tikslinamas	2
219	0101/0084:1245	101-0084-1245	Vilniaus m. sav. Vilniaus m. Kelmijos Sodų 34-oji g. 83	Netikslinamas	0
220	0101/0084:1248	101-0084-1248	Vilniaus m. sav. Vilniaus m. Kelmijos Sodų 34-oji g. 52	Netikslinamas	0
221	0101/0084:1250	101-0084-1250	Vilniaus m. sav. Vilniaus m. Kelmijos Sodų 34-oji g. 77	Netikslinamas	0
222	0101/0084:1255	101-0084-1255	Vilniaus m. sav. Vilniaus m. Kelmijos Sodų 34-oji g. 101	Netikslinamas	0
223	0101/0084:1258	101-0084-1258	Vilniaus m. sav. Vilniaus m. Kelmijos Sodų 34-oji g. 79	Netikslinamas	0
224	0101/0084:1259	101-0084-1259	Vilniaus m. sav. Vilniaus m. Kelmijos Sodų 34-oji g. 65	Tikslinamas	4
225	0101/0084:1261	101-0084-1261	Vilniaus m. sav. Vilniaus m. Kelmijos Sodų 34-oji g. 62	Netikslinamas	0
226	0101/0084:1264	101-0084-1264	Vilniaus m. sav. Vilniaus m. Kelmijos Sodų 34-oji g. 59	Tikslinamas	4
227	0101/0084:1266	101-0084-1266	Vilniaus m. sav. Vilniaus m. Kelmijos Sodų 34-oji g. 75	Netikslinamas	0
228	0101/0084:1268	101-0084-1268	Vilniaus m. sav. Vilniaus m. Kelmijos Sodų 34-oji g. 25	Netikslinamas	0
229	0101/0084:1270	101-0084-1270	Vilniaus m. sav. Vilniaus m. Kelmijos Sodų 34-oji g. 69	Tikslinamas	5
230	0101/0084:1271	101-0084-1271	Vilniaus m. sav. Vilniaus m. Kelmijos Sodų 34-oji g. 14	Netikslinamas	0
231	0101/0084:1273	101-0084-1273	Vilniaus m. sav. Vilniaus m. Kelmijos Sodų 34-oji g. 37	Netikslinamas	0
232	0101/0084:1274	101-0084-1274	Vilniaus m. sav. Vilniaus m. Kelmijos Sodų 34-oji g. 31	Netikslinamas	0
233	0101/0084:1275	101-0084-1275	Vilniaus m. sav. Vilniaus m. Kelmijos Sodų 34-oji g. 61	Tikslinamas	-1
234	0101/0084:1278	101-0084-1278	Vilniaus m. sav. Vilniaus m. Kelmijos Sodų 34-oji g. 27	Netikslinamas	0
235	0101/0084:1280	101-0084-1280	Vilniaus m. sav. Vilniaus m. Kelmijos Sodų 34-oji g. 35	Netikslinamas	0
236	0101/0084:1281	101-0084-1281	Vilniaus m. sav. Vilniaus m. Kelmijos Sodų 34-oji g. 3	Netikslinamas	0
237	0101/0084:1282	101-0084-1282	Vilniaus m. sav. Vilniaus m. Kelmijos Sodų 34-oji g. 19	Netikslinamas	0
238	0101/0084:1283	101-0084-1283	Vilniaus m. sav. Vilniaus m. Kelmijos Sodų 34-oji g. 24	Netikslinamas	0
239	0101/0084:1290	101-0084-1290	Vilniaus m. sav. Vilniaus m. Kelmijos Sodų 34-oji g. 34	Netikslinamas	0
240	0101/0084:1295	101-0084-1295	Vilniaus m. sav. Vilniaus m. Kelmijos Sodų 34-oji g. 28	Netikslinamas	0
241	0101/0084:1300	101-0084-1300	Vilniaus m. sav. Vilniaus m. Kelmijos Sodų 34-oji g. 97	Netikslinamas	0
242	0101/0084:1301	101-0084-1301	Vilniaus m. sav. Vilniaus m. Kelmijos Sodų 34-oji g. 81	Netikslinamas	0

<b>Eil. Nr.</b>	<b>Žemės sklypo kadastrinis numeris</b>	<b>Žemės sklypo unikalus numeris</b>	<b>Adresas</b>	<b>Įrašo apie teritoriją statusas</b>	<b>Skirtumas m<sup>2</sup></b>
243	0101/0084:1305	101-0084-1305	Vilniaus m. sav. Vilniaus m. Kelmijos Sodų 34-oji g. 9	Netikslinamas	0
244	0101/0084:1306	101-0084-1306	Vilniaus m. sav. Vilniaus m. Kelmijos Sodų 34-oji g. 2	Netikslinamas	0
245	0101/0084:1307	101-0084-1307	Vilniaus m. sav. Vilniaus m. Kelmijos Sodų 34-oji g. 73	Tikslinamas	2
246	0101/0084:1309	101-0084-1309	Vilniaus m. sav. Vilniaus m. Kelmijos Sodų 34-oji g. 32	Netikslinamas	0
247	0101/0084:1310	101-0084-1310	Vilniaus m. sav. Vilniaus m. Kelmijos Sodų 34-oji g. 90	Netikslinamas	0
248	0101/0084:1311	101-0084-1311	Vilniaus m. sav. Vilniaus m. Kelmijos Sodų 34-oji g. 6	Netikslinamas	0
249	0101/0084:1314	101-0084-1314	Vilniaus m. sav. Vilniaus m. Kelmijos Sodų 34-oji g. 8	Netikslinamas	0
250	0101/0084:1323	101-0084-1323	Vilniaus m. sav. Vilniaus m. Kelmijos Sodų 55-oji g. 21	Tikslinamas	2
251	0101/0084:1344	101-0084-1344	Vilniaus m. sav. Vilniaus m. Kelmijos Sodų 53-ioji g. 10	Netikslinamas	0
252	0101/0084:1349	101-0084-1349	Vilniaus m. sav. Vilniaus m. Kelmijos Sodų 53-ioji g. 22	Netikslinamas	0
253	0101/0084:1354	101-0084-1354	Vilniaus m. sav. Vilniaus m. Kelmijos Sodų 54-oji g. 21	Netikslinamas	0
254	0101/0084:1367	101-0084-1367	Vilniaus m. sav. Vilniaus m. Kelmijos Sodų 53-ioji g. 9	Netikslinamas	0
255	0101/0084:1369	101-0084-1369	Vilniaus m. sav. Vilniaus m. Kelmijos Sodų 55-oji g. 5	Netikslinamas	0
256	0101/0084:1373	101-0084-1373	Vilniaus m. sav. Vilniaus m. Kelmijos Sodų 53-ioji g. 7	Netikslinamas	0
257	0101/0084:1374	101-0084-1374	Vilniaus m. sav. Vilniaus m. Kelmijos Sodų 54-oji g. 28	Netikslinamas	0
258	0101/0084:1377	101-0084-1377	Vilniaus m. sav. Vilniaus m. Kelmijos Sodų 53-ioji g. 8	Netikslinamas	0
259	0101/0084:1381	101-0084-1381	Vilniaus m. sav. Vilniaus m. Kelmijos Sodų 55-oji g. 19	Tikslinamas	6
260	0101/0084:1384	101-0084-1384	Vilniaus m. sav. Vilniaus m. Kelmijos Sodų 54-oji g. 15	Netikslinamas	0
261	0101/0084:1389	101-0084-1389	Vilniaus m. sav. Vilniaus m. Kelmijos Sodų 34-oji g. 26	Netikslinamas	0
262	0101/0084:1393	101-0084-1393	Vilniaus m. sav. Vilniaus m. Kelmijos Sodų 32-oji g. 28	Netikslinamas	0
263	0101/0084:1417	101-0084-1417	Vilniaus m. sav. Vilniaus m. Kelmijos Sodų 31-oji g. 56	Netikslinamas	0
264	0101/0084:1418	101-0084-1418	Vilniaus m. sav. Vilniaus m. Kelmijos Sodų 32-oji g. 20	Netikslinamas	0
265	0101/0084:1419	101-0084-1419	Vilniaus m. sav. Vilniaus m. Kelmijos Sodų 31-oji g. 38	Netikslinamas	0
266	0101/0084:1421	101-0084-1421	Vilniaus m. sav. Vilniaus m. Kelmijos Sodų 31-oji g. 40	Tikslinamas	2
267	0101/0084:1424	101-0084-1424	Vilniaus m. sav. Vilniaus m. Kelmijos Sodų 31-oji g. 54	Netikslinamas	0
268	0101/0084:1425	101-0084-1425	Vilniaus m. sav. Vilniaus m. Kelmijos Sodų 31-oji g. 48	Tikslinamas	-2
269	0101/0084:1426	101-0084-1426	Vilniaus m. sav. Vilniaus m. Kelmijos Sodų 31-oji g. 46	Tikslinamas	-1
270	0101/0084:1428	101-0084-1428	Vilniaus m. sav. Vilniaus m. Kelmijos Sodų 32-oji g. 15	Netikslinamas	0
271	0101/0084:1430	101-0084-1430	Vilniaus m. sav. Vilniaus m. Kelmijos Sodų 31-oji g. 50	Tikslinamas	-3
272	0101/0084:1431	101-0084-1431	Vilniaus m. sav. Vilniaus m. Kelmijos Sodų 31-oji g. 42	Netikslinamas	0
273	0101/0084:1432	101-0084-1432	Vilniaus m. sav. Vilniaus m. Kelmijos Sodų 31-oji g. 62	Netikslinamas	0
274	0101/0084:1433	101-0084-1433	Vilniaus m. sav. Vilniaus m. Kelmijos Sodų 31-oji g. 52	Tikslinamas	-2
275	0101/0084:1437	101-0084-1437	Vilniaus m. sav. Vilniaus m. Kelmijos Sodų 32-oji g. 12	Netikslinamas	0
276	0101/0084:1438	101-0084-1438	Vilniaus m. sav. Vilniaus m. Kelmijos Sodų 34-oji g. 95	Netikslinamas	0
277	0101/0084:1439	101-0084-1439	Vilniaus m. sav. Vilniaus m. Kelmijos Sodų 31-oji g. 60	Netikslinamas	0

<b>Eil. Nr.</b>	<b>Žemės sklypo kadastrinis numeris</b>	<b>Žemės sklypo unikalus numeris</b>	<b>Adresas</b>	<b>Įrašo apie teritoriją statusas</b>	<b>Skirtumas m<sup>2</sup></b>
278	0101/0084:1440	101-0084-1440	Vilniaus m. sav. Vilniaus m. Kelmijos Sodų 32-oji g. 8	Netikslinamas	0
279	0101/0084:1443	101-0084-1443	Vilniaus m. sav. Vilniaus m. Kelmijos Sodų 32-oji g. 9	Netikslinamas	0
280	0101/0084:1446	101-0084-1446	Vilniaus m. sav. Vilniaus m. Kelmijos Sodų 32-oji g. 18	Netikslinamas	0
281	0101/0084:1447	101-0084-1447	Vilniaus m. sav. Vilniaus m. Kelmijos Sodų 32-oji g. 27	Netikslinamas	0
282	0101/0084:1449	101-0084-1449	Vilniaus m. sav. Vilniaus m. Kelmijos Sodų 32-oji g. 63	Netikslinamas	0
283	0101/0084:1450	101-0084-1450	Vilniaus m. sav. Vilniaus m. Kelmijos Sodų 32-oji g. 26	Netikslinamas	0
284	0101/0084:1451	101-0084-1451	Vilniaus m. sav. Vilniaus m. Kelmijos Sodų 32-oji g. 16	Netikslinamas	0
285	0101/0084:1452	101-0084-1452	Vilniaus m. sav. Vilniaus m. Kelmijos Sodų 32-oji g. 10	Netikslinamas	0
286	0101/0084:1453	101-0084-1453	Vilniaus m. sav. Vilniaus m. Kelmijos Sodų 32-oji g. 61	Netikslinamas	0
287	0101/0084:1454	101-0084-1454	Vilniaus m. sav. Vilniaus m. Kelmijos Sodų 31-oji g. 96	Tikslinamas	1
288	0101/0084:1455	101-0084-1455	Vilniaus m. sav. Vilniaus m. Kelmijos Sodų 32-oji g. 2	Netikslinamas	0
289	0101/0084:1456	101-0084-1456	Vilniaus m. sav. Vilniaus m. Kelmijos Sodų 31-oji g. 92	Netikslinamas	0
290	0101/0084:1460	101-0084-1460	Vilniaus m. sav. Vilniaus m. Kelmijos Sodų 32-oji g. 6	Netikslinamas	0
291	0101/0084:1461	101-0084-1461	Vilniaus m. sav. Vilniaus m. Kelmijos Sodų 32-oji g. 32D	Netikslinamas	0
292	0101/0084:1462	101-0084-1462	Vilniaus m. sav. Vilniaus m. Kelmijos Sodų 32-oji g. 25	Netikslinamas	0
293	0101/0084:1465	101-0084-1465	Vilniaus m. sav. Vilniaus m. Kelmijos Sodų 32-oji g. 43	Netikslinamas	0
294	0101/0084:1467	101-0084-1467	Vilniaus m. sav. Vilniaus m. Kelmijos Sodų 32-oji g. 24	Netikslinamas	0
295	0101/0084:1468	101-0084-1468	Vilniaus m. sav. Vilniaus m. Kelmijos Sodų 32-oji g. 38	Netikslinamas	0
296	0101/0084:1469	101-0084-1469	Vilniaus m. sav. Vilniaus m. Kelmijos Sodų 32-oji g. 47	Netikslinamas	0
297	0101/0084:1471	101-0084-1471	Vilniaus m. sav. Vilniaus m. Kelmijos Sodų 32-oji g. 58	Netikslinamas	0
298	0101/0084:1473	101-0084-1473	Vilniaus m. sav. Vilniaus m. Kelmijos Sodų 31-oji g. 36	Tikslinamas	1
299	0101/0084:1475	101-0084-1475	Vilniaus m. sav. Vilniaus m. Kelmijos Sodų 32-oji g. 57	Netikslinamas	0
300	0101/0084:1476	101-0084-1476	Vilniaus m. sav. Vilniaus m. Kelmijos Sodų 32-oji g. 55	Netikslinamas	0
301	0101/0084:1477	101-0084-1477	Vilniaus m. sav. Vilniaus m. Kelmijos Sodų 32-oji g. 36	Netikslinamas	0
302	0101/0084:1482	101-0084-1482	Vilniaus m. sav. Vilniaus m. Kelmijos Sodų 32-oji g. 45	Netikslinamas	0
303	0101/0084:1484	101-0084-1484	Vilniaus m. sav. Vilniaus m. Kelmijos Sodų 32-oji g. 48	Netikslinamas	0
304	0101/0084:1485	101-0084-1485	Vilniaus m. sav. Vilniaus m. Kelmijos Sodų 32-oji g. 59	Netikslinamas	0
305	0101/0084:1506	101-0084-1506	Vilniaus m. sav. Vilniaus m. Kelmijos Sodų 31-oji g. 98	Netikslinamas	0
306	0101/0084:1511	101-0084-1511	Vilniaus m. sav. Vilniaus m. Kelmijos Sodų 32-oji g. 34	Netikslinamas	0
307	0101/0084:1525	101-0084-1525	Vilniaus m. sav. Vilniaus m. Kelmijos Sodų 70-oji g. 12	Tikslinamas	3
308	0101/0084:1527	101-0084-1527	Vilniaus m. sav. Vilniaus m. Kelmijos Sodų 70-oji g. 11	Netikslinamas	0
309	0101/0084:1529	101-0084-1529	Vilniaus m. sav. Vilniaus m. Kelmijos Sodų 70-oji g. 9	Tikslinamas	-5
310	0101/0084:1530	101-0084-1530	Vilniaus m. sav. Vilniaus m. Kelmijos Sodų 71-oji g. 67	Netikslinamas	0
311	0101/0084:1539	101-0084-1539	Vilniaus m. sav. Vilniaus m. Kelmijos Sodų 75-oji g. 34	Netikslinamas	0
312	0101/0084:1540	101-0084-1540	Vilniaus m. sav. Vilniaus m. Kelmijos Sodų 71-oji g. 24	Tikslinamas	-1

<b>Eil. Nr.</b>	<b>Žemės sklypo kadastrinis numeris</b>	<b>Žemės sklypo unikalus numeris</b>	<b>Adresas</b>	<b>Įrašo apie teritoriją statusas</b>	<b>Skirtumas m<sup>2</sup></b>
313	0101/0084:1541	101-0084-1541	Vilniaus m. sav. Vilniaus m. Kelmijos Sodų 75-oji g. 36	Netikslinamas	0
314	0101/0084:1542	101-0084-1542	Vilniaus m. sav. Vilniaus m. Kelmijos Sodų 72-oji g. 17	Netikslinamas	0
315	0101/0084:1543	101-0084-1543	Vilniaus m. sav. Vilniaus m. Kelmijos Sodų 69-oji g. 38	Netikslinamas	0
316	0101/0084:1551	101-0084-1551	Vilniaus m. sav. Vilniaus m. Kelmijos Sodų 72-oji g. 29	Netikslinamas	0
317	0101/0084:1557	101-0084-1557	Vilniaus m. sav. Vilniaus m. Kelmijos Sodų 73-ioji g. 36	Netikslinamas	0
318	0101/0084:1558	101-0084-1558	Vilniaus m. sav. Vilniaus m. Kelmijos Sodų 72-oji g. 22	Tikslinamas	6
319	0101/0084:1561	101-0084-1561	Vilniaus m. sav. Vilniaus m. Kelmijos Sodų 73-ioji g. 48	Netikslinamas	0
320	0101/0084:1563	101-0084-1563	Vilniaus m. sav. Vilniaus m. Kelmijos Sodų 71-oji g. 120	Netikslinamas	0
321	0101/0084:1566	101-0084-1566	Vilniaus m. sav. Vilniaus m. Kelmijos Sodų 69-oji g. 26	Tikslinamas	-4
322	0101/0084:1567	101-0084-1567	Vilniaus m. sav. Vilniaus m. Kelmijos Sodų 72-oji g. 24	Netikslinamas	0
323	0101/0084:1568	4400-2605-0368	Vilniaus m. sav. Vilniaus m. Kelmijos Sodų 54-oji g. 6B	Netikslinamas	0
324	0101/0084:1571	101-0084-1571	Vilniaus m. sav. Vilniaus m. Kelmijos Sodų 73-ioji g. 28	Netikslinamas	0
325	0101/0084:1572	101-0084-1572	Vilniaus m. sav. Vilniaus m. Kelmijos Sodų 73-ioji g. 26	Tikslinamas	1
326	0101/0084:1573	101-0084-1573	Vilniaus m. sav. Vilniaus m. Kelmijos Sodų 71-oji g. 49	Netikslinamas	0
327	0101/0084:1574	101-0084-1574	Vilniaus m. sav. Vilniaus m. Kelmijos Sodų 72-oji g. 21	Tikslinamas	-1
328	0101/0084:1578	101-0084-1578	Vilniaus m. sav. Vilniaus m. Kelmijos Sodų 73-ioji g. 23	Tikslinamas	2
329	0101/0084:1582	101-0084-1582	Vilniaus m. sav. Vilniaus m. Kelmijos Sodų 73-ioji g. 15	Netikslinamas	0
330	0101/0084:1585	101-0084-1585	Vilniaus m. sav. Vilniaus m. Kelmijos Sodų 71-oji g. 28	Netikslinamas	0
331	0101/0084:1595	101-0084-1595	Vilniaus m. sav. Vilniaus m. Kelmijos Sodų 69-oji g. 40	Tikslinamas	-1
332	0101/0084:1596	101-0084-1596	Vilniaus m. sav. Vilniaus m. Kelmijos Sodų 73-ioji g. 40	Netikslinamas	0
333	0101/0084:1600	101-0084-1600	Vilniaus m. sav. Vilniaus m. Kelmijos Sodų 72-oji g. 33A	Netikslinamas	0
334	0101/0084:1605	101-0084-1605	Vilniaus m. sav. Vilniaus m. Kelmijos Sodų 71-oji g. 15	Tikslinamas	2
335	0101/0084:1611	101-0084-1611	Vilniaus m. sav. Vilniaus m. Kelmijos Sodų 70-oji g. 25	Netikslinamas	0
336	0101/0084:1619	101-0084-1619	Vilniaus m. sav. Vilniaus m. Kelmijos Sodų 71-oji g. 114	Netikslinamas	0
337	0101/0084:1620	101-0084-1620	Vilniaus m. sav. Vilniaus m. Kelmijos Sodų 75-oji g. 61	Netikslinamas	0
338	0101/0084:1622	101-0084-1622	Vilniaus m. sav. Vilniaus m. Kelmijos Sodų 32-oji g. 19	Netikslinamas	0
339	0101/0084:1626	101-0084-1626	Vilniaus m. sav. Vilniaus m. Kelmijos Sodų 72-oji g. 36	Netikslinamas	0
340	0101/0084:1628	101-0084-1628	Vilniaus m. sav. Vilniaus m. Kelmijos Sodų 73-ioji g. 24	Netikslinamas	0
341	0101/0084:1640	101-0084-1640	Vilniaus m. sav. Vilniaus m. Kelmijos Sodų 75-oji g. 47	Tikslinamas	-3
342	0101/0084:1641	101-0084-1641	Vilniaus m. sav. Vilniaus m. Kelmijos Sodų 32-oji g. 67	Netikslinamas	0
343	0101/0084:1643	101-0084-1643	Vilniaus m. sav. Vilniaus m. Kelmijos Sodų 75-oji g. 59	Netikslinamas	0
344	0101/0084:1644	101-0084-1644	Vilniaus m. sav. Vilniaus m. Kelmijos Sodų 71-oji g. 41	Netikslinamas	0
345	0101/0084:1645	101-0084-1645	Vilniaus m. sav. Vilniaus m. Kelmijos Sodų 72-oji g. 25	Netikslinamas	0
346	0101/0084:1646	101-0084-1646	Vilniaus m. sav. Vilniaus m. Kelmijos Sodų 34-oji g. 1	Netikslinamas	0
347	0101/0084:1647	101-0084-1647	Vilniaus m. sav. Vilniaus m. Kelmijos Sodų 70-oji g. 7	Netikslinamas	0

<b>Eil. Nr.</b>	<b>Žemės sklypo kadastrinis numeris</b>	<b>Žemės sklypo unikalus numeris</b>	<b>Adresas</b>	<b>Įrašo apie teritoriją statusas</b>	<b>Skirtumas m<sup>2</sup></b>
348	0101/0084:1656	101-0084-1656	Vilniaus m. sav. Vilniaus m. Kelmijos Sodų 75-oji g. 55	Netikslinamas	0
349	0101/0084:1658	101-0084-1658	Vilniaus m. sav. Vilniaus m. Kelmijos Sodų 71-oji g. 46	Netikslinamas	0
350	0101/0084:1662	101-0084-1662	Vilniaus m. sav. Vilniaus m. Kelmijos Sodų 70-oji g. 14	Netikslinamas	0
351	0101/0084:1664	101-0084-1664	Vilniaus m. sav. Vilniaus m. Kelmijos Sodų 73-ioji g. 29	Netikslinamas	0
352	0101/0084:1665	101-0084-1665	Vilniaus m. sav. Vilniaus m. Kelmijos Sodų 71-oji g. 54	Tikslinamas	-1
353	0101/0084:1666	101-0084-1666	Vilniaus m. sav. Vilniaus m. Kelmijos Sodų 73-ioji g. 25	Netikslinamas	0
354	0101/0084:1667	101-0084-1667	Vilniaus m. sav. Vilniaus m. Kelmijos Sodų 71-oji g. 39	Netikslinamas	0
355	0101/0084:1668	101-0084-1668	Vilniaus m. sav. Vilniaus m. Kelmijos Sodų 71-oji g. 52	Netikslinamas	0
356	0101/0084:1671	101-0084-1671	Vilniaus m. sav. Vilniaus m. Kelmijos Sodų 73-ioji g. 27	Netikslinamas	0
357	0101/0084:1687	101-0084-1687	Vilniaus m. sav. Vilniaus m. Kelmijos Sodų 34-oji g. 38	Netikslinamas	0
358	0101/0084:1692	101-0084-1692	Vilniaus m. sav. Vilniaus m. Kelmijos Sodų 27-oji g. 40	Netikslinamas	0
359	0101/0084:1696	101-0084-1696	Vilniaus m. sav. Vilniaus m. Kelmijos Sodų 32-oji g. 49	Netikslinamas	0
360	0101/0084:1699	101-0084-1699	Vilniaus m. sav. Vilniaus m. Kelmijos Sodų 71-oji g. 37	Netikslinamas	0
361	0101/0084:1704	101-0084-1704	Vilniaus m. sav. Vilniaus m. Kelmijos Sodų 31-oji g. 58	Netikslinamas	0
362	0101/0084:1705	101-0084-1705	Vilniaus m. sav. Vilniaus m. Salininkų g.	Netikslinamas	0
363	0101/0084:1753	101-0084-1753	Vilniaus m. sav. Vilniaus m. Kelmijos Sodų 68-oji g. 13	Netikslinamas	0
364	0101/0084:1792	101-0084-1792	Vilniaus m. sav. Vilniaus m. Kelmijos Sodų 68-oji g. 9	Netikslinamas	0
365	0101/0084:1793	101-0084-1793	Vilniaus m. sav. Vilniaus m. Kelmijos Sodų 64-oji g. 29	Netikslinamas	0
366	0101/0084:1795	101-0084-1795	Vilniaus m. sav. Vilniaus m. Kelmijos Sodų 52-oji g. 12	Netikslinamas	0
367	0101/0084:1796	101-0084-1796	Vilniaus m. sav. Vilniaus m. Kelmijos Sodų 52-oji g. 14	Netikslinamas	0
368	0101/0084:1798	101-0084-1798	Vilniaus m. sav. Vilniaus m. Kelmijos Sodų 67-oji g. 9	Tikslinamas	2
369	0101/0084:1802	101-0084-1802	Vilniaus m. sav. Vilniaus m. Kelmijos Sodų 64-oji g. 36	Netikslinamas	0
370	0101/0084:1804	101-0084-1804	Vilniaus m. sav. Vilniaus m. Kelmijos Sodų 67-oji g. 7	Tikslinamas	2
371	0101/0084:1805	101-0084-1805	Vilniaus m. sav. Vilniaus m. Kelmijos Sodų 68-oji g. 9A	Netikslinamas	0
372	0101/0084:1807	101-0084-1807	Vilniaus m. sav. Vilniaus m. Kelmijos Sodų 68-oji g. 6A	Netikslinamas	0
373	0101/0084:1808	101-0084-1808	Vilniaus m. sav. Vilniaus m. Kelmijos Sodų 52-oji g. 20	Netikslinamas	0
374	0101/0084:1814	101-0084-1814	Vilniaus m. sav. Vilniaus m. Kelmijos Sodų 67-oji g. 5	Tikslinamas	3
375	0101/0084:1817	101-0084-1817	Vilniaus m. sav. Vilniaus m. Kelmijos Sodų 69-oji g. 27	Netikslinamas	0
376	0101/0084:1818	101-0084-1818	Vilniaus m. sav. Vilniaus m. Kelmijos Sodų 69-oji g. 25	Netikslinamas	0
377	0101/0084:1819	101-0084-1819	Vilniaus m. sav. Vilniaus m. Kelmijos Sodų 52-oji g. 22	Netikslinamas	0
378	0101/0084:1820	101-0084-1820	Vilniaus m. sav. Vilniaus m. Kelmijos Sodų 67-oji g. 11	Tikslinamas	1
379	0101/0084:1821	101-0084-1821	Vilniaus m. sav. Vilniaus m. Kelmijos Sodų 68-oji g. 8	Netikslinamas	0
380	0101/0084:1824	101-0084-1824	Vilniaus m. sav. Vilniaus m. Kelmijos Sodų 67-oji g. 1	Tikslinamas	-1
381	0101/0084:1825	101-0084-1825	Vilniaus m. sav. Vilniaus m. Kelmijos Sodų 67-oji g. 13	Tikslinamas	4
382	0101/0084:1826	101-0084-1826	Vilniaus m. sav. Vilniaus m. Kelmijos Sodų 52-oji g. 16	Netikslinamas	0

<b>Eil. Nr.</b>	<b>Žemės sklypo kadastrinis numeris</b>	<b>Žemės sklypo unikalus numeris</b>	<b>Adresas</b>	<b>Įrašo apie teritoriją statusas</b>	<b>Skirtumas m<sup>2</sup></b>
383	0101/0084:1830	101-0084-1830	Vilniaus m. sav. Vilniaus m. Kelmijos Sodų 71-oji g. 57	Netikslinamas	0
384	0101/0084:1834	101-0084-1834	Vilniaus m. sav. Vilniaus m. Kelmijos Sodų 64-oji g. 30	Netikslinamas	0
385	0101/0084:1835	101-0084-1835	Vilniaus m. sav. Vilniaus m. Kelmijos Sodų 64-oji g. 38	Netikslinamas	0
386	0101/0084:1837	101-0084-1837	Vilniaus m. sav. Vilniaus m. Kelmijos Sodų 64-oji g. 33	Netikslinamas	0
387	0101/0084:1838	101-0084-1838	Vilniaus m. sav. Vilniaus m. Kelmijos Sodų 64-oji g. 35	Netikslinamas	0
388	0101/0084:1841	101-0084-1841	Vilniaus m. sav. Vilniaus m. Kelmijos Sodų 51-oji g. 44	Netikslinamas	0
389	0101/0084:1842	101-0084-1842	Vilniaus m. sav. Vilniaus m. Barčių g. 77	Netikslinamas	0
390	0101/0084:1843	101-0084-1843	Vilniaus m. sav. Vilniaus m. Kelmijos Sodų 51-oji g. 42	Tikslinamas	-3
391	0101/0084:1846	101-0084-1846	Vilniaus m. sav. Vilniaus m. Kelmijos Sodų 68-oji g. 5	Netikslinamas	0
392	0101/0084:1849	101-0084-1849	Vilniaus m. sav. Vilniaus m. Barčių g. 75	Netikslinamas	0
393	0101/0084:1852	101-0084-1852	Vilniaus m. sav. Vilniaus m. Kelmijos Sodų 68-oji g. 2	Netikslinamas	0
394	0101/0084:1853	101-0084-1853	Vilniaus m. sav. Vilniaus m. Kelmijos Sodų 51-oji g. 50	Netikslinamas	0
395	0101/0084:1854	101-0084-1854	Vilniaus m. sav. Vilniaus m. Kelmijos Sodų 64-oji g. 43	Netikslinamas	0
396	0101/0084:1855	101-0084-1855	Vilniaus m. sav. Vilniaus m. Barčių g. 69	Netikslinamas	0
397	0101/0084:1856	101-0084-1856	Vilniaus m. sav. Vilniaus m. Kelmijos Sodų 51-oji g. 33	Netikslinamas	0
398	0101/0084:1860	101-0084-1860	Vilniaus m. sav. Vilniaus m. Kelmijos Sodų 51-oji g. 41	Netikslinamas	0
399	0101/0084:1861	101-0084-1861	Vilniaus m. sav. Vilniaus m. Kelmijos Sodų 64-oji g. 41	Netikslinamas	0
400	0101/0084:1863	101-0084-1863	Vilniaus m. sav. Vilniaus m. Kelmijos Sodų 51-oji g. 40	Netikslinamas	0
401	0101/0084:1865	101-0084-1865	Vilniaus m. sav. Vilniaus m. Kelmijos Sodų 51-oji g. 19	Netikslinamas	0
402	0101/0084:1867	101-0084-1867	Vilniaus m. sav. Vilniaus m. Kelmijos Sodų 68-oji g. 11	Netikslinamas	0
403	0101/0084:1868	101-0084-1868	Vilniaus m. sav. Vilniaus m. Barčių g. 83	Netikslinamas	0
404	0101/0084:1869	101-0084-1869	Vilniaus m. sav. Vilniaus m. Kelmijos Sodų 52-oji g. 4	Netikslinamas	0
405	0101/0084:1870	101-0084-1870	Vilniaus m. sav. Vilniaus m. Kelmijos Sodų 52-oji g. 8	Netikslinamas	0
406	0101/0084:1871	101-0084-1871	Vilniaus m. sav. Vilniaus m. Kelmijos Sodų 51-oji g. 47	Netikslinamas	0
407	0101/0084:1872	101-0084-1872	Vilniaus m. sav. Vilniaus m. Kelmijos Sodų 64-oji g. 45	Netikslinamas	0
408	0101/0084:1873	101-0084-1873	Vilniaus m. sav. Vilniaus m. Kelmijos Sodų 64-oji g. 39	Netikslinamas	0
409	0101/0084:1875	101-0084-1875	Vilniaus m. sav. Vilniaus m. Kelmijos Sodų 51-oji g. 34	Tikslinamas	1
410	0101/0084:1876	101-0084-1876	Vilniaus m. sav. Vilniaus m. Kelmijos Sodų 51-oji g. 35	Netikslinamas	0
411	0101/0084:1878	101-0084-1878	Vilniaus m. sav. Vilniaus m. Barčių g. 79	Netikslinamas	0
412	0101/0084:1879	101-0084-1879	Vilniaus m. sav. Vilniaus m. Barčių g. 58	Netikslinamas	0
413	0101/0084:1882	101-0084-1882	Vilniaus m. sav. Vilniaus m. Kelmijos Sodų 68-oji g. 6	Netikslinamas	0
414	0101/0084:1883	101-0084-1883	Vilniaus m. sav. Vilniaus m. Kelmijos Sodų 64-oji g. 32	Netikslinamas	0
415	0101/0084:1884	101-0084-1884	Vilniaus m. sav. Vilniaus m. Kelmijos Sodų 52-oji g. 18	Netikslinamas	0
416	0101/0084:1885	101-0084-1885	Vilniaus m. sav. Vilniaus m. Kelmijos Sodų 68-oji g. 19	Netikslinamas	0
417	0101/0084:1886	101-0084-1886	Vilniaus m. sav. Vilniaus m. Barčių g. 81	Netikslinamas	0

<b>Eil. Nr.</b>	<b>Žemės sklypo kadastrinis numeris</b>	<b>Žemės sklypo unikalus numeris</b>	<b>Adresas</b>	<b>Įrašo apie teritoriją statusas</b>	<b>Skirtumas m<sup>2</sup></b>
418	0101/0084:1887	101-0084-1887	Vilniaus m. sav. Vilniaus m. Barčių g. 71	Netikslinamas	0
419	0101/0084:1888	101-0084-1888	Vilniaus m. sav. Vilniaus m. Kelmijos Sodų 52-oji g. 10	Netikslinamas	0
420	0101/0084:1890	101-0084-1890	Vilniaus m. sav. Vilniaus m. Barčių g. 73	Netikslinamas	0
421	0101/0084:1892	101-0084-1892	Vilniaus m. sav. Vilniaus m. Kelmijos Sodų 31-oji g. 64	Netikslinamas	0
422	0101/0084:1893	101-0084-1893	Vilniaus m. sav. Vilniaus m. Barčių g. 60	Netikslinamas	0
423	0101/0084:1895	101-0084-1895	Vilniaus m. sav. Vilniaus m. Kelmijos Sodų 53-ioji g. 3	Netikslinamas	0
424	0101/0084:1901	101-0084-1901	Vilniaus m. sav. Vilniaus m. Kelmijos Sodų 69-oji g. 46	Netikslinamas	0
425	0101/0084:1923	101-0084-1923	Vilniaus m. sav. Vilniaus m. Kelmijos Sodų 34-oji g. 67	Tikslinamas	4
426	0101/0084:1924	101-0084-1924	Vilniaus m. sav. Vilniaus m. Kelmijos Sodų 64-oji g. 34	Netikslinamas	0
427	0101/0084:1926	101-0084-1926	Vilniaus m. sav. Vilniaus m. Kelmijos Sodų 51-oji g. 48	Netikslinamas	0
428	0101/0084:1945	4400-0569-7114	Vilniaus m. sav. Vilniaus m. Kelmijos Sodų 32-oji g. 11	Netikslinamas	0
429	0101/0084:1966	101-0084-1966	Vilniaus m. sav. Vilniaus m. Kelmijos Sodų 67-oji g. 3	Tikslinamas	4
430	0101/0084:2081	4400-2633-6290	Vilniaus m. sav. Vilniaus m. Kelmijos Sodų 36-oji g. 82	Netikslinamas	0
431	0101/0084:2122	101-0084-2122	Vilniaus m. sav. Vilniaus m. Kelmijos Sodų 69-oji g. 29	Netikslinamas	0
432	0101/0084:2147	101-0084-2147	Vilniaus m. sav. Vilniaus m. Kelmijos Sodų 24-oji g. 41	Netikslinamas	0
433	0101/0084:2149	101-0084-2149	Vilniaus m. sav. Vilniaus m. Kelmijos Sodų 27-oji g. 19	Netikslinamas	0
434	0101/0084:2150	101-0084-2150	Vilniaus m. sav. Vilniaus m. Kelmijos Sodų 24-oji g. 30	Netikslinamas	0
435	0101/0084:2160	101-0084-2160	Vilniaus m. sav. Vilniaus m. Kelmijos Sodų 24-oji g. 43	Netikslinamas	0
436	0101/0084:2161	101-0084-2161	Vilniaus m. sav. Vilniaus m. Kelmijos Sodų 24-oji g. 49	Netikslinamas	0
437	0101/0084:2162	101-0084-2162	Vilniaus m. sav. Vilniaus m. Kelmijos Sodų 24-oji g. 47	Netikslinamas	0
438	0101/0084:2166	101-0084-2166	Vilniaus m. sav. Vilniaus m. Kelmijos Sodų 27-oji g. 30	Netikslinamas	0
439	0101/0084:2168	101-0084-2168	Vilniaus m. sav. Vilniaus m. Kelmijos Sodų 27-oji g. 26	Netikslinamas	0
440	0101/0084:2169	101-0084-2169	Vilniaus m. sav. Vilniaus m. Kelmijos Sodų 27-oji g. 36	Netikslinamas	0
441	0101/0084:2170	101-0084-2170	Vilniaus m. sav. Vilniaus m. Kelmijos Sodų 27-oji g. 34	Netikslinamas	0
442	0101/0084:2172	101-0084-2172	Vilniaus m. sav. Vilniaus m. Kelmijos Sodų 27-oji g. 38	Netikslinamas	0
443	0101/0084:2173	101-0084-2173	Vilniaus m. sav. Vilniaus m. Kelmijos Sodų 27-oji g. 21	Netikslinamas	0
444	0101/0084:2175	101-0084-2175	Vilniaus m. sav. Vilniaus m. Kelmijos Sodų 27-oji g. 23	Netikslinamas	0
445	0101/0084:2196	101-0084-2196	Vilniaus m. sav. Vilniaus m. Kelmijos Sodų 27-oji g. 10A	Netikslinamas	0
446	0101/0084:2204	101-0084-2204	Vilniaus m. sav. Vilniaus m. Kelmijos Sodų 33-ioji g. 17	Netikslinamas	0
447	0101/0084:2205	101-0084-2205	Vilniaus m. sav. Vilniaus m. Kelmijos Sodų 25-oji g. 14	Netikslinamas	0
448	0101/0084:2208	101-0084-2208	Vilniaus m. sav. Vilniaus m. Kelmijos Sodų 27-oji g. 16	Netikslinamas	0
449	0101/0084:2209	101-0084-2209	Vilniaus m. sav. Vilniaus m. Kelmijos Sodų 33-ioji g. 23	Netikslinamas	0
450	0101/0084:2210	101-0084-2210	Vilniaus m. sav. Vilniaus m. Kelmijos Sodų 25-oji g. 10	Tikslinamas	1
451	0101/0084:2214	101-0084-2214	Vilniaus m. sav. Vilniaus m. Kelmijos Sodų 25-oji g. 28	Netikslinamas	0
452	0101/0084:2215	101-0084-2215	Vilniaus m. sav. Vilniaus m. Kelmijos Sodų 25-oji g. 18	Netikslinamas	0

<b>Eil. Nr.</b>	<b>Žemės sklypo kadastrinis numeris</b>	<b>Žemės sklypo unikalus numeris</b>	<b>Adresas</b>	<b>Įrašo apie teritoriją statusas</b>	<b>Skirtumas m<sup>2</sup></b>
453	0101/0084:2216	101-0084-2216	Vilniaus m. sav. Vilniaus m. Kelmijos Sodų 25-oji g. 20	Netikslinamas	0
454	0101/0084:2217	101-0084-2217	Vilniaus m. sav. Vilniaus m. Kelmijos Sodų 33-ioji g. 21	Netikslinamas	0
455	0101/0084:2218	101-0084-2218	Vilniaus m. sav. Vilniaus m. Kelmijos Sodų 33-ioji g. 25	Netikslinamas	0
456	0101/0084:2221	101-0084-2221	Vilniaus m. sav. Vilniaus m. Kelmijos Sodų 25-oji g. 21	Netikslinamas	0
457	0101/0084:2223	101-0084-2223	Vilniaus m. sav. Vilniaus m. Kelmijos Sodų 27-oji g. 8	Netikslinamas	0
458	0101/0084:2224	101-0084-2224	Vilniaus m. sav. Vilniaus m. Kelmijos Sodų 27-oji g. 30A	Netikslinamas	0
459	0101/0084:2226	101-0084-2226	Vilniaus m. sav. Vilniaus m. Kelmijos Sodų 24-oji g. 28	Tikslinamas	-3
460	0101/0084:2232	101-0084-2232	Vilniaus m. sav. Vilniaus m. Kelmijos Sodų 24-oji g. 55	Netikslinamas	0
461	0101/0084:2233	101-0084-2233	Vilniaus m. sav. Vilniaus m. Kelmijos Sodų 25-oji g. 12	Netikslinamas	0
462	0101/0084:2234	101-0084-2234	Vilniaus m. sav. Vilniaus m. Kelmijos Sodų 24-oji g. 57	Netikslinamas	0
463	0101/0084:2235	101-0084-2235	Vilniaus m. sav. Vilniaus m. Kelmijos Sodų 27-oji g. 13	Tikslinamas	-7
464	0101/0084:2244	101-0084-2244	Vilniaus m. sav. Vilniaus m. Kelmijos Sodų 27-oji g. 12	Tikslinamas	-3
465	0101/0084:2247	101-0084-2247	Vilniaus m. sav. Vilniaus m. Kelmijos Sodų 25-oji g. 19	Netikslinamas	0
466	0101/0084:2249	101-0084-2249	Vilniaus m. sav. Vilniaus m. Kelmijos Sodų 24-oji g. 59	Netikslinamas	0
467	0101/0084:2252	101-0084-2252	Vilniaus m. sav. Vilniaus m. Kelmijos Sodų 24-oji g. 26	Tikslinamas	-2
468	0101/0084:2254	101-0084-2254	Vilniaus m. sav. Vilniaus m. Kelmijos Sodų 25-oji g. 11	Netikslinamas	0
469	0101/0084:2255	101-0084-2255	Vilniaus m. sav. Vilniaus m. Kelmijos Sodų 25-oji g. 9	Netikslinamas	0
470	0101/0084:2258	101-0084-2258	Vilniaus m. sav. Vilniaus m. Kelmijos Sodų 51-oji g. 17	Tikslinamas	1
471	0101/0084:2262	101-0084-2262	Vilniaus m. sav. Vilniaus m. Kelmijos Sodų 27-oji g. 11	Tikslinamas	-2
472	0101/0084:2264	101-0084-2264	Vilniaus m. sav. Vilniaus m. Kelmijos Sodų 27-oji g. 6	Netikslinamas	0
473	0101/0084:2364	101-0084-2364	Vilniaus m. sav. Vilniaus m. Kelmijos Sodų 69-oji g. 30	Netikslinamas	0
474	0101/0084:2368	101-0084-2368	Vilniaus m. sav. Vilniaus m. Barčių g. 85	Netikslinamas	0
475	0101/0084:2374	101-0084-2374	Vilniaus m. sav. Vilniaus m. Kelmijos Sodų 32-oji g. 65	Netikslinamas	0
476	0101/0084:2386	4400-2641-4053	Vilniaus m. sav. Vilniaus m. Kelmijos Sodų 53-ioji g. 26	Netikslinamas	0
477	0101/0084:2389	101-0084-2389	Vilniaus m. sav. Vilniaus m. Kelmijos Sodų 68-oji g. 17	Netikslinamas	0
478	0101/0084:2393	101-0084-2393	Vilniaus m. sav. Vilniaus m. Kelmijos Sodų 32-oji g. 14	Netikslinamas	0
479	0101/0084:2394	101-0084-2394	Vilniaus m. sav. Vilniaus m. Kelmijos Sodų 31-oji g. 44	Tikslinamas	-1
480	0101/0084:2398	101-0084-2398	Vilniaus m. sav. Vilniaus m. Kelmijos Sodų 38-oji g. 1	Tikslinamas	1
481	0101/0084:2401	101-0084-2401	Vilniaus m. sav. Vilniaus m. Kelmijos Sodų 36-oji g. 37	Netikslinamas	0
482	0101/0084:2402	101-0084-2402	Vilniaus m. sav. Vilniaus m. Kelmijos Sodų 34-oji g. 91	Netikslinamas	0
483	0101/0084:2413	4400-2641-4216	Vilniaus m. sav. Vilniaus m. Kelmijos Sodų 53-ioji g. 43	Netikslinamas	0
484	0101/0084:2414	101-0084-2414	Vilniaus m. sav. Vilniaus m. Kelmijos Sodų 71-oji g. 106	Netikslinamas	0
485	0101/0084:2420	101-0084-2420	Vilniaus m. sav. Vilniaus m. Kelmijos Sodų 71-oji g. 19	Netikslinamas	0
486	0101/0084:2421	101-0084-2421	Vilniaus m. sav. Vilniaus m. Kelmijos Sodų 56-oji g. 41	Netikslinamas	0
487	0101/0084:2429	101-0084-2429	Vilniaus m. sav. Vilniaus m. Kelmijos Sodų 75-oji g. 30	Tikslinamas	-1

<b>Eil. Nr.</b>	<b>Žemės sklypo kadastrinis numeris</b>	<b>Žemės sklypo unikalus numeris</b>	<b>Adresas</b>	<b>Įrašo apie teritoriją statusas</b>	<b>Skirtumas m<sup>2</sup></b>
488	0101/0084:2433	101-0084-2433	Vilniaus m. sav. Vilniaus m. Kelmijos Sodų 53-ioji g. 5	Netikslinamas	0
489	0101/0084:2442	101-0084-2442	Vilniaus m. sav. Vilniaus m. Kelmijos Sodų 71-oji g. 69	Netikslinamas	0
490	0101/0084:2443	101-0084-2443	Vilniaus m. sav. Vilniaus m. Kelmijos Sodų 32-oji g. 54	Netikslinamas	0
491	0101/0084:2453	101-0084-2453	Vilniaus m. sav. Vilniaus m. Kelmijos Sodų 71-oji g. 48	Netikslinamas	0
492	0101/0084:2461	101-0084-2461	Vilniaus m. sav. Vilniaus m. Kelmijos Sodų 68-oji g. 7	Netikslinamas	0
493	0101/0084:2462	101-0084-2462	Vilniaus m. sav. Vilniaus m. Kelmijos Sodų 67-oji g. 17	Tikslinamas	-2
494	0101/0084:2468	101-0084-2468	Vilniaus m. sav. Vilniaus m. Kelmijos Sodų 51-oji g. 39	Netikslinamas	0
495	0101/0084:2473	101-0084-2473	Vilniaus m. sav. Vilniaus m. Kelmijos Sodų 27-oji g. 14	Tikslinamas	-1
496	0101/0084:2474	101-0084-2474	Vilniaus m. sav. Vilniaus m. Kelmijos Sodų 34-oji g. 23	Netikslinamas	0
497	0101/0084:2476	101-0084-2476	Vilniaus m. sav. Vilniaus m. Kelmijos Sodų 55-oji g. 13	Tikslinamas	13
498	0101/0084:2477	101-0084-2477	Vilniaus m. sav. Vilniaus m. Kelmijos Sodų 32-oji g. 31	Netikslinamas	0
499	0101/0084:2482	101-0084-2482	Vilniaus m. sav. Vilniaus m. Kelmijos Sodų 32-oji g. 39	Netikslinamas	0
500	0101/0084:2484	101-0084-2484	Vilniaus m. sav. Vilniaus m. Kelmijos Sodų 51-oji g. 46	Netikslinamas	0
501	0101/0084:2485	101-0084-2485	Vilniaus m. sav. Vilniaus m. Kelmijos Sodų 34-oji g. 20	Netikslinamas	0
502	0101/0084:2507	4400-2648-8093	Vilniaus m. sav. Vilniaus m. Kelmijos Sodų 36-oji g. 59	Netikslinamas	0
503	0101/0084:2519	101-0084-2519	Vilniaus m. sav. Vilniaus m. Kelmijos Sodų 27-oji g. 24	Netikslinamas	0
504	0101/0084:2530	101-0084-2530	Vilniaus m. sav. Vilniaus m. Kelmijos Sodų 32-oji g. 4	Netikslinamas	0
505	0101/0084:2538	101-0084-2538	Vilniaus m. sav. Vilniaus m. Kelmijos Sodų 32-oji g. 30	Netikslinamas	0
506	0101/0084:2539	101-0084-2539	Vilniaus m. sav. Vilniaus m. Kelmijos Sodų 32-oji g. 32	Tikslinamas	1
507	0101/0084:2540	101-0084-2540	Vilniaus m. sav. Vilniaus m. Kelmijos Sodų 32-oji g. 32B	Netikslinamas	0
508	0101/0084:2550	4400-2683-1776	Vilniaus m. sav. Vilniaus m. Kelmijos Sodų 31-oji g. 102	Tikslinamas	-1
509	0101/0084:2551	4400-2685-6548	Vilniaus m. sav. Vilniaus m. Kelmijos Sodų 51-oji g. 37	Netikslinamas	0
510	0101/0084:2556	4400-2780-1896	Vilniaus m. sav. Vilniaus m. Kelmijos Sodų 33-ioji g. 43	Netikslinamas	0
511	0101/0084:2564	4400-2816-4170	Vilniaus m. sav. Vilniaus m. Kelmijos Sodų 68-oji g. 3	Netikslinamas	0
512	0101/0084:2568	4400-2683-1947	Vilniaus m. sav. Vilniaus m. Kelmijos Sodų 32-oji g. 3	Netikslinamas	0
513	0101/0084:2570	4400-2748-3836	Vilniaus m. sav. Vilniaus m. Kelmijos Sodų 35-oji g. 13	Netikslinamas	0
514	0101/0084:2572	4400-2816-4338	Vilniaus m. sav. Vilniaus m. Kelmijos Sodų 51-oji g. 38	Netikslinamas	0
515	0101/0084:2580	4400-6792-5759	Vilniaus m. sav. Vilniaus m. Kelmijos Sodų 73-ioji g. 44	Netikslinamas	0
516	0101/0084:2589	4400-1339-0751	Vilniaus m. sav. Vilniaus m. Kelmijos Sodų 32-oji g. 52	Netikslinamas	0
517	0101/0084:2590	4400-2858-4378	Vilniaus m. sav. Vilniaus m. Kelmijos Sodų 54-oji g. 12	Netikslinamas	0
518	0101/0084:2594	4400-2892-6343	Vilniaus m. sav. Vilniaus m. Kelmijos Sodų 27-oji g. 27	Netikslinamas	0
519	0101/0084:2597	4400-2906-9923	Vilniaus m. sav. Vilniaus m. Kelmijos Sodų 35-oji g. 11	Netikslinamas	0
520	0101/0084:2599	4400-2917-0929	Vilniaus m. sav. Vilniaus m. Kelmijos Sodų 55-oji g. 3	Netikslinamas	0
521	0101/0084:2600	4400-0411-1211	Vilniaus m. sav. Vilniaus m. Kelmijos Sodų 27-oji g. 4	Netikslinamas	0
522	0101/0084:2602	4400-0461-6095	Vilniaus m. sav. Vilniaus m. Kelmijos Sodų 72-oji g. 26	Netikslinamas	0

<b>Eil. Nr.</b>	<b>Žemės sklypo kadastrinis numeris</b>	<b>Žemės sklypo unikalus numeris</b>	<b>Adresas</b>	<b>Įrašo apie teritoriją statusas</b>	<b>Skirtumas m<sup>2</sup></b>
523	0101/0084:2610	4400-2958-0694	Vilniaus m. sav. Vilniaus m. Kelmijos Sodų 73-ioji g. 38	Netikslinamas	0
524	0101/0084:2611	4400-2968-1654	Vilniaus m. sav. Vilniaus m. Kelmijos Sodų 75-oji g. 32	Netikslinamas	0
525	0101/0084:2617	4400-2996-4018	Vilniaus m. sav. Vilniaus m. Kelmijos Sodų 34-oji g. 11	Netikslinamas	0
526	0101/0084:2618	4400-3002-0294	Vilniaus m. sav. Vilniaus m. Kelmijos Sodų 72-oji g. 35	Netikslinamas	0
527	0101/0084:2624	4400-3037-7254	Vilniaus m. sav. Vilniaus m. Kelmijos Sodų 34-oji g. 7	Netikslinamas	0
528	0101/0084:2626	4400-3056-6073	Vilniaus m. sav. Vilniaus m. Kelmijos Sodų 36-oji g. 39	Netikslinamas	0
529	0101/0084:2627	4400-3067-4005	Vilniaus m. sav. Vilniaus m. Kelmijos Sodų 24-oji g. 51	Netikslinamas	0
530	0101/0084:2628	4400-3068-2650	Vilniaus m. sav. Vilniaus m. Kelmijos Sodų 35-oji g. 1	Netikslinamas	0
531	0101/0084:2630	4400-3104-5390	Vilniaus m. sav. Vilniaus m. Kelmijos Sodų 35-oji g. 8	Netikslinamas	0
532	0101/0084:2632	4400-3142-8570	Vilniaus m. sav. Vilniaus m. Kelmijos Sodų 35-oji g. 2	Netikslinamas	0
533	0101/0084:2633	4400-3159-8373	Vilniaus m. sav. Vilniaus m. Kelmijos Sodų 54-oji g. 23	Netikslinamas	0
534	0101/0084:2635	4400-2126-7309	Vilniaus m. sav. Vilniaus m. Kelmijos Sodų 72-oji g. 33	Netikslinamas	0
535	0101/0084:2639	4400-2992-4587	Vilniaus m. sav. Vilniaus m. Kelmijos Sodų 53-ioji g. 16	Netikslinamas	0
536	0101/0084:2641	4400-3004-5362	Vilniaus m. sav. Vilniaus m. Kelmijos Sodų 72-oji g. 41	Netikslinamas	0
537	0101/0084:2645	4400-1816-3790	Vilniaus m. sav. Vilniaus m. Kelmijos Sodų 32-oji g. 7	Netikslinamas	0
538	0101/0084:2646	4400-1816-3936	Vilniaus m. sav. Vilniaus m. Kelmijos Sodų 31-oji g. 94	Netikslinamas	0
539	0101/0084:2649	4400-3083-8732	Vilniaus m. sav. Vilniaus m. Kelmijos Sodų 32-oji g. 13	Netikslinamas	0
540	0101/0084:2650	4400-2152-4450	Vilniaus m. sav. Vilniaus m. Kelmijos Sodų 54-oji g. 20	Netikslinamas	0
541	0101/0084:2655	4400-3142-8627	Vilniaus m. sav. Vilniaus m. Kelmijos Sodų 36-oji g. 9	Netikslinamas	0
542	0101/0084:2657	4400-3170-6326	Vilniaus m. sav. Vilniaus m. Kelmijos Sodų 72-oji g. 38	Netikslinamas	0
543	0101/0084:2658	4400-3181-9006	Vilniaus m. sav. Vilniaus m. Kelmijos Sodų 71-oji g. 44	Netikslinamas	0
544	0101/0084:2668	4400-3691-9543	Vilniaus m. sav. Vilniaus m. Kelmijos Sodų 36-oji g. 9A	Netikslinamas	0
545	0101/0084:2677	4400-3940-0423	Vilniaus m. sav. Vilniaus m. Kelmijos Sodų 71-oji g. 60	Netikslinamas	0
546	0101/0084:2680	4400-3800-5488	Vilniaus m. sav. Vilniaus m. Kelmijos Sodų 24-oji g. 38	Netikslinamas	0
547	0101/0084:2681	4400-3959-5305	Vilniaus m. sav. Vilniaus m. Kelmijos Sodų 51-oji g. 21	Netikslinamas	0
548	0101/0084:2689	4400-1531-3218	Vilniaus m. sav. Vilniaus m. Kelmijos Sodų 52-oji g. 2	Netikslinamas	0
549	0101/0084:2690	4400-1531-3330	Vilniaus m. sav. Vilniaus m. Kelmijos Sodų 52-oji g. 2A	Netikslinamas	0
550	0101/0084:2692	4400-3482-9444	Vilniaus m. sav. Vilniaus m. Kelmijos Sodų 73-ioji g. 30	Netikslinamas	0
551	0101/0084:2693	4400-3691-9587	Vilniaus m. sav. Vilniaus m. Kelmijos Sodų 35-oji g. 9	Netikslinamas	0
552	0101/0084:2697	4400-3940-0456	Vilniaus m. sav. Vilniaus m. Kelmijos Sodų 71-oji g. 40	Netikslinamas	0
553	0101/0084:2702	4400-0461-3527	Vilniaus m. sav. Vilniaus m. Kelmijos Sodų 69-oji g. 36	Netikslinamas	0
554	0101/0084:2703	4400-4097-2667	Vilniaus m. sav. Vilniaus m. Kelmijos Sodų 24-oji g. 53	Netikslinamas	0
555	0101/0084:2706	4400-4185-8868	Vilniaus m. sav. Vilniaus m. Kelmijos Sodų 52-oji g. 33	Netikslinamas	0
556	0101/0084:2708	4400-4246-9909	Vilniaus m. sav. Vilniaus m. Kelmijos Sodų 36-oji g. 78	Tikslinamas	1
557	0101/0084:2710	4400-4281-5163	Vilniaus m. sav. Vilniaus m. Kelmijos Sodų 51-oji g. 31	Netikslinamas	0

<b>Eil. Nr.</b>	<b>Žemės sklypo kadastrinis numeris</b>	<b>Žemės sklypo unikalus numeris</b>	<b>Adresas</b>	<b>Įrašo apie teritoriją statusas</b>	<b>Skirtumas m<sup>2</sup></b>
558	0101/0084:2712	4400-4339-0754	Vilniaus m. sav. Vilniaus m. Kelmijos Sodų 72-oji g. 34	Netikslinamas	0
559	0101/0084:2717	4400-4461-3667	Vilniaus m. sav. Vilniaus m. Kelmijos Sodų 70-oji g. 13	Netikslinamas	0
560	0101/0084:2722	4400-4586-5450	Vilniaus m. sav. Vilniaus m. Kelmijos Sodų 32-oji g. 40	Netikslinamas	0
561	0101/0084:2725	4400-4653-8894	Vilniaus m. sav. Vilniaus m.	Netikslinamas	0
562	0101/0084:2726	4400-4653-7831	Vilniaus m. sav. Vilniaus m.	Netikslinamas	0
563	0101/0084:2734	4400-4811-9819	Vilniaus m. sav. Vilniaus m. Kelmijos Sodų 36-oji g. 27	Netikslinamas	0
564	0101/0084:2737	4400-4118-6261	Vilniaus m. sav. Vilniaus m. Kelmijos Sodų 52-oji g. 29	Netikslinamas	0
565	0101/0084:2738	4400-4153-0267	Vilniaus m. sav. Vilniaus m. Kelmijos Sodų 36-oji g. 41	Netikslinamas	0
566	0101/0084:2742	4400-4366-5750	Vilniaus m. sav. Vilniaus m. Kelmijos Sodų 32-oji g. 53	Netikslinamas	0
567	0101/0084:2745	4400-4568-3147	Vilniaus m. sav. Vilniaus m. Kelmijos Sodų 51-oji g. 45	Netikslinamas	0
568	0101/0084:2747	4400-4701-2391	Vilniaus m. sav. Vilniaus m. Kelmijos Sodų 53-ioji g. 35	Netikslinamas	0
569	0101/0084:2748	4400-4811-6568	Vilniaus m. sav. Vilniaus m. Kelmijos Sodų 36-oji g. 56	Tikslinamas	1
570	0101/0084:2751	4400-4674-2910	Vilniaus m. sav. Vilniaus m. Kelmijos Sodų 32-oji g. 37	Netikslinamas	0
571	0101/0084:2752	4400-4794-9612	Vilniaus m. sav. Vilniaus m. Kelmijos Sodų 36-oji g. 76	Netikslinamas	0
572	0101/0084:2753	4400-4993-7151	Vilniaus m. sav. Vilniaus m. Kelmijos Sodų 51-oji g. 27	Netikslinamas	0
573	0101/0084:2758	4400-5082-9702	Vilniaus m. sav. Vilniaus m. Kelmijos Sodų 34-oji g. 36	Netikslinamas	0
574	0101/0084:2759	4400-5073-8979	Vilniaus m. sav. Vilniaus m. Kelmijos Sodų 36-oji g. 42	Tikslinamas	3
575	0101/0084:2760	4400-5067-4725	Vilniaus m. sav. Vilniaus m. Kelmijos Sodų 33-ioji g. 29A	Netikslinamas	0
576	0101/0084:2771	4400-5243-0149	Vilniaus m. sav. Vilniaus m. Kelmijos Sodų 54-oji g. 30	Netikslinamas	0
577	0101/0084:2773	4400-5333-5834	Vilniaus m. sav. Vilniaus m.	Tikslinamas	1
578	0101/0084:2776	4400-5231-6722	Vilniaus m. sav. Vilniaus m. Kelmijos Sodų 27-oji g. 20	Tikslinamas	-4
579	0101/0084:2779	4400-5429-4236	Vilniaus m. sav. Vilniaus m. Kelmijos Sodų 71-oji g. 50	Netikslinamas	0
580	0101/0084:2784	4400-5463-4029	Vilniaus m. sav. Vilniaus m. Kelmijos Sodų 24-oji g. 34	Netikslinamas	0
581	0101/0084:2788	4400-5513-7666	Vilniaus m. sav. Vilniaus m. Kelmijos Sodų 34-oji g. 55	Netikslinamas	0
582	0101/0084:2794	4400-5610-4528	Vilniaus m. sav. Vilniaus m. Kelmijos Sodų 53-ioji g. 25	Netikslinamas	0
583	0101/0084:2796	4400-4928-4073	Vilniaus m. sav. Vilniaus m. Kelmijos Sodų 69-oji g. 34	Netikslinamas	0
584	0101/0084:2798	4400-5463-4083	Vilniaus m. sav. Vilniaus m. Kelmijos Sodų 24-oji g. 36	Netikslinamas	0
585	0101/0084:2799	4400-5663-1348	Vilniaus m. sav. Vilniaus m. Kelmijos Sodų 71-oji g. 31	Netikslinamas	0
586	0101/0084:2800	4400-1795-7063	Vilniaus m. sav. Vilniaus m. Kelmijos Sodų 70-oji g. 16	Netikslinamas	0
587	0101/0084:2802	4400-4366-8140	Vilniaus m. sav. Vilniaus m. Kelmijos Sodų 32-oji g. 51	Netikslinamas	0
588	0101/0084:2804	4400-2400-5229	Vilniaus m. sav. Vilniaus m. Kelmijos Sodų 36-oji g. 55	Netikslinamas	0
589	0101/0084:2805	4400-4985-1732	Vilniaus m. sav. Vilniaus m. Kelmijos Sodų 32-oji g. 32A	Netikslinamas	0
590	0101/0084:2806	4400-4795-4585	Vilniaus m. sav. Vilniaus m. Kelmijos Sodų 36-oji g. 63	Netikslinamas	0
591	0101/0084:2807	4400-4995-8910	Vilniaus m. sav. Vilniaus m. Kelmijos Sodų 51-oji g. 36	Netikslinamas	0
592	0101/0084:2814	4400-5250-4433	Vilniaus m. sav. Vilniaus m. Kelmijos Sodų 68-oji g. 15	Netikslinamas	0

<b>Eil. Nr.</b>	<b>Žemės sklypo kadastrinis numeris</b>	<b>Žemės sklypo unikalus numeris</b>	<b>Adresas</b>	<b>Įrašo apie teritoriją statusas</b>	<b>Skirtumas m<sup>2</sup></b>
593	0101/0084:2815	4400-5290-3240	Vilniaus m. sav. Vilniaus m. Kelmijos Sodų 51-oji g. 23	Netikslinamas	0
594	0101/0084:2819	4400-5231-7630	Vilniaus m. sav. Vilniaus m. Kelmijos Sodų 27-oji g. 28	Netikslinamas	0
595	0101/0084:2820	4400-5335-9216	Vilniaus m. sav. Vilniaus m. Kelmijos Sodų 36-oji g. 17	Netikslinamas	0
596	0101/0084:2822	4400-5429-4358	Vilniaus m. sav. Vilniaus m. Kelmijos Sodų 75-oji g. 63	Netikslinamas	0
597	0101/0084:2823	4400-5498-0619	Vilniaus m. sav. Vilniaus m. Kelmijos Sodų 32-oji g. 17	Netikslinamas	0
598	0101/0084:2825	4400-5463-4036	Vilniaus m. sav. Vilniaus m. Kelmijos Sodų 24-oji g. 39	Tikslinamas	-1
599	0101/0084:2831	4400-5150-9569	Vilniaus m. sav. Vilniaus m. Kelmijos Sodų 72-oji g. 28	Netikslinamas	0
600	0101/0084:2836	4400-5772-2471	Vilniaus m. sav. Vilniaus m. Barčių g. 62	Netikslinamas	0
601	0101/0084:2844	4400-5868-9434	Vilniaus m. sav. Vilniaus m. Kelmijos Sodų 70-oji g. 18A	Netikslinamas	0
602	0101/0084:2884	4400-1652-8340	Vilniaus m. sav. Vilniaus m. Kelmijos Sodų 33-ioji g. 29	Netikslinamas	0
603	0101/0084:2886	4400-5232-8602	Vilniaus m. sav. Vilniaus m. Kelmijos Sodų 25-oji g. 24	Netikslinamas	0
604	0101/0084:2901	4400-5232-6719	Vilniaus m. sav. Vilniaus m. Kelmijos Sodų 25-oji g. 22	Netikslinamas	0
605	0101/0084:2994	4400-1788-9984	Vilniaus m. sav. Vilniaus m. Kelmijos Sodų 64-oji g. 42	Netikslinamas	0
606	0101/0084:2996	4400-2340-9038	Vilniaus m. sav. Vilniaus m. Kelmijos Sodų 25-oji g. 15	Netikslinamas	0
607	0101/0084:2997	4400-2340-9449	Vilniaus m. sav. Vilniaus m. Kelmijos Sodų 25-oji g. 7	Netikslinamas	0
608	0101/0084:2999	4400-0957-1210	Vilniaus m. sav. Vilniaus m. Kelmijos Sodų 71-oji g. 43	Netikslinamas	0
609	0101/0084:3001	4400-0957-1031	Vilniaus m. sav. Vilniaus m. Kelmijos Sodų 72-oji g. 40	Netikslinamas	0
610	0101/0084:3026	4400-1343-6485	Vilniaus m. sav. Vilniaus m. Kelmijos Sodų 53-ioji g. 29	Netikslinamas	0
611	0101/0084:3084	4400-1208-9871	Vilniaus m. sav. Vilniaus m. Kelmijos Sodų 53-ioji g. 37	Netikslinamas	0
612	0101/0084:3110	4400-0078-6321	Vilniaus m. sav. Vilniaus m. Kelmijos Sodų 33-ioji g. 27	Netikslinamas	0
613	0101/0084:3119	4400-0174-8603	Vilniaus m. sav. Vilniaus m. Kelmijos Sodų 53-ioji g. 4	Netikslinamas	0
614	0101/0084:3120	4400-0180-5421	Vilniaus m. sav. Vilniaus m. Kelmijos Sodų 53-ioji g. 20	Netikslinamas	0
615	0101/0084:3127	4400-0364-8208	Vilniaus m. sav. Vilniaus m. Kelmijos Sodų 72-oji g. 23	Netikslinamas	0
616	0101/0084:3129	4400-0393-3411	Vilniaus m. sav. Vilniaus m. Kelmijos Sodų 73-ioji g. 31	Netikslinamas	0
617	0101/0084:3132	4400-0433-1228	Vilniaus m. sav. Vilniaus m. Kelmijos Sodų 32-oji g. 1	Netikslinamas	0
618	0101/0084:3217	4400-1908-4703	Vilniaus m. sav. Vilniaus m. Kelmijos Sodų 34-oji g. 16	Netikslinamas	0
619	0101/0084:3231	4400-1593-0257	Vilniaus m. sav. Vilniaus m. Kelmijos Sodų 54-oji g. 8	Netikslinamas	0
620	0101/0084:3232	4400-1593-0579	Vilniaus m. sav. Vilniaus m. Kelmijos Sodų 54-oji g. 7	Netikslinamas	0
621	0101/0084:3257	4400-2188-2197	Vilniaus m. sav. Vilniaus m. Kelmijos Sodų 71-oji g. 25	Netikslinamas	0
622	0101/0084:3258	4400-0582-1514	Vilniaus m. sav. Vilniaus m. Kelmijos Sodų 51-oji g. 29	Netikslinamas	0
623	0101/0084:3259	4400-0603-6017	Vilniaus m. sav. Vilniaus m. Kelmijos Sodų 64-oji g. 40	Netikslinamas	0
624	0101/0084:3260	4400-0611-4686	Vilniaus m. sav. Vilniaus m. Kelmijos Sodų 54-oji g. 19	Netikslinamas	0
625	0101/0084:3261	4400-0625-8354	Vilniaus m. sav. Vilniaus m. Kelmijos Sodų 53-ioji g. 19	Netikslinamas	0
626	0101/0084:3262	4400-0641-5885	Vilniaus m. sav. Vilniaus m. Kelmijos Sodų 54-oji g. 31	Netikslinamas	0
627	0101/0084:3299	4400-1865-6030	Vilniaus m. sav. Vilniaus m. Kelmijos Sodų 34-oji g. 22	Netikslinamas	0

<b>Eil. Nr.</b>	<b>Žemės sklypo kadastrinis numeris</b>	<b>Žemės sklypo unikalus numeris</b>	<b>Adresas</b>	<b>Įrašo apie teritoriją statusas</b>	<b>Skirtumas m<sup>2</sup></b>
628	0101/0084:3302	4400-0849-2764	Vilniaus m. sav. Vilniaus m. Kelmijos Sodų 34-oji g. 44	Netikslinamas	0
629	0101/0084:3320	4400-2295-6198	Vilniaus m. sav. Vilniaus m. Kelmijos Sodų 34-oji g. 49	Netikslinamas	0
630	0101/0084:3330	4400-0818-6238	Vilniaus m. sav. Vilniaus m. Kelmijos Sodų 53-ioji g. 13	Netikslinamas	0
631	0101/0084:3333	4400-0838-1910	Vilniaus m. sav. Vilniaus m. Kelmijos Sodų 54-oji g. 11	Netikslinamas	0
632	0101/0084:3351	4400-1624-6626	Vilniaus m. sav. Vilniaus m. Kelmijos Sodų 64-oji g. 49	Netikslinamas	0
633	0101/0084:3355	4400-0664-9854	Vilniaus m. sav. Vilniaus m. Kelmijos Sodų 51-oji g. 25	Netikslinamas	0
634	0101/0084:3356	4400-0667-8657	Vilniaus m. sav. Vilniaus m. Kelmijos Sodų 34-oji g. 41	Netikslinamas	0
635	0101/0084:3442	4400-0820-1410	Vilniaus m. sav. Vilniaus m. Kelmijos Sodų 32-oji g. 23	Netikslinamas	0
636	0101/0084:3446	4400-0853-1808	Vilniaus m. sav. Vilniaus m. Kelmijos Sodų 53-ioji g. 39	Netikslinamas	0
637	0101/0084:3447	4400-0870-8689	Vilniaus m. sav. Vilniaus m. Kelmijos Sodų 36-oji g. 51	Netikslinamas	0
638	0101/0084:3450	4400-0889-4373	Vilniaus m. sav. Vilniaus m. Kelmijos Sodų 69-oji g. 39	Netikslinamas	0
639	0101/0084:3501	4400-2160-9018	Vilniaus m. sav. Vilniaus m. Kelmijos Sodų 36-oji g. 11A	Netikslinamas	0
640	0101/0084:3535	4400-2345-4700	Vilniaus m. sav. Vilniaus m. Kelmijos Sodų 32-oji g. 29	Netikslinamas	0
641	0101/0084:4003	4400-1013-6744	Vilniaus m. sav. Vilniaus m. Kelmijos Sodų 53-ioji g. 11	Netikslinamas	0
642	0101/0084:4005	101-0075-0768	Vilniaus m. sav. Vilniaus m. Kelmijos Sodų 34-oji g. 10	Netikslinamas	0
643	0101/0084:4006	4400-1048-2518	Vilniaus m. sav. Vilniaus m. Kelmijos Sodų 36-oji g. 31	Netikslinamas	0
644	0101/0084:4007	4400-1048-2929	Vilniaus m. sav. Vilniaus m. Kelmijos Sodų 36-oji g. 2	Tikslinamas	5
645	0101/0084:4008	4400-1080-5110	Vilniaus m. sav. Vilniaus m. Kelmijos Sodų 64-oji g. 44	Netikslinamas	0
646	0101/0084:4012	4400-1163-3095	Vilniaus m. sav. Vilniaus m. Kelmijos Sodų 75-oji g. 51	Netikslinamas	0
647	0101/0084:4013	4400-1205-1044	Vilniaus m. sav. Vilniaus m. Kelmijos Sodų 32-oji g. 5	Netikslinamas	0
648	0101/0084:4014	4400-1205-1317	Vilniaus m. sav. Vilniaus m. Kelmijos Sodų 31-oji g. 100	Netikslinamas	0
649	0101/0084:4017	4400-1283-8745	Vilniaus m. sav. Vilniaus m. Kelmijos Sodų 32-oji g. 21	Netikslinamas	0
650	0101/0084:4019	4400-1286-3091	Vilniaus m. sav. Vilniaus m. Kelmijos Sodų 54-oji g. 17	Netikslinamas	0
651	0101/0084:4022	4400-1298-8011	Vilniaus m. sav. Vilniaus m. Kelmijos Sodų 34-oji g. 5	Netikslinamas	0
652	0101/0084:4028	4400-1553-6037	Vilniaus m. sav. Vilniaus m. Kelmijos Sodų 73-ioji g. 33	Netikslinamas	0
653	0101/0084:4029	4400-1619-5741	Vilniaus m. sav. Vilniaus m. Kelmijos Sodų 34-oji g. 3A	Netikslinamas	0
654	0101/0084:4031	4400-1629-5315	Vilniaus m. sav. Vilniaus m. Kelmijos Sodų 34-oji g. 42	Netikslinamas	0
655	0101/0084:4032	4400-1568-1528	Vilniaus m. sav. Vilniaus m. Kelmijos Sodų 69-oji g. 44	Netikslinamas	0
656	0101/0084:4037	4400-1658-4084	Vilniaus m. sav. Vilniaus m. Kelmijos Sodų 36-oji g. 29	Netikslinamas	0
657	0101/0084:4039	4400-1672-3878	Vilniaus m. sav. Vilniaus m. Kelmijos Sodų 70-oji g. 22	Netikslinamas	0
658	0101/0084:4042	4400-1676-4748	Vilniaus m. sav. Vilniaus m. Kelmijos Sodų 35-oji g. 4	Netikslinamas	0
659	0101/0084:4044	4400-1710-1790	Vilniaus m. sav. Vilniaus m. Kelmijos Sodų 36-oji g. 45	Netikslinamas	0
660	0101/0084:4046	4400-1713-8517	Vilniaus m. sav. Vilniaus m. Kelmijos Sodų 53-ioji g. 23	Netikslinamas	0
661	0101/0084:4052	4400-1751-6599	Vilniaus m. sav. Vilniaus m. Kelmijos Sodų 75-oji g. 49	Netikslinamas	0
662	0101/0084:4053	4400-1751-6888	Vilniaus m. sav. Vilniaus m. Kelmijos Sodų 35-oji g. 5	Netikslinamas	0

<b>Eil. Nr.</b>	<b>Žemės sklypo kadastrinis numeris</b>	<b>Žemės sklypo unikalus numeris</b>	<b>Adresas</b>	<b>Įrašo apie teritoriją statusas</b>	<b>Skirtumas m<sup>2</sup></b>
663	0101/0084:4056	4400-1751-9858	Vilniaus m. sav. Vilniaus m. Kelmijos Sodų 52-oji g. 1	Netikslinamas	0
664	0101/0084:4058	4400-1761-0445	Vilniaus m. sav. Vilniaus m. Kelmijos Sodų 69-oji g. 31	Netikslinamas	0
665	0101/0084:4059	4400-1761-0592	Vilniaus m. sav. Vilniaus m. Kelmijos Sodų 54-oji g. 2	Netikslinamas	0
666	0101/0084:4061	4400-1761-9031	Vilniaus m. sav. Vilniaus m. Kelmijos Sodų 34-oji g. 71	Tikslinamas	1
667	0101/0084:4062	4400-1782-3735	Vilniaus m. sav. Vilniaus m. Kelmijos Sodų 53-ioji g. 6	Netikslinamas	0
668	0101/0084:4066	4400-1795-7524	Vilniaus m. sav. Vilniaus m. Kelmijos Sodų 70-oji g. 18	Netikslinamas	0
669	0101/0084:4068	4400-1811-9738	Vilniaus m. sav. Vilniaus m. Kelmijos Sodų 32-oji g. 33	Netikslinamas	0
670	0101/0084:4070	4400-1817-0651	Vilniaus m. sav. Vilniaus m. Kelmijos Sodų 69-oji g. 28	Netikslinamas	0
671	0101/0084:4071	4400-1821-3871	Vilniaus m. sav. Vilniaus m. Kelmijos Sodų 34-oji g. 43	Netikslinamas	0
672	0101/0084:4072	4400-1825-1230	Vilniaus m. sav. Vilniaus m. Kelmijos Sodų 32-oji g. 56	Netikslinamas	0
673	0101/0084:4075	4400-1829-7142	Vilniaus m. sav. Vilniaus m. Kelmijos Sodų 52-oji g. 32	Netikslinamas	0
674	0101/0084:4078	4400-1831-8564	Vilniaus m. sav. Vilniaus m. Kelmijos Sodų 72-oji g. 39	Netikslinamas	0
675	0101/0084:4082	4400-1834-8597	Vilniaus m. sav. Vilniaus m. Kelmijos Sodų 36-oji g. 15	Netikslinamas	0
676	0101/0084:4084	4400-1835-9084	Vilniaus m. sav. Vilniaus m. Kelmijos Sodų 36-oji g. 13	Netikslinamas	0
677	0101/0084:4085	4400-1838-9047	Vilniaus m. sav. Vilniaus m. Kelmijos Sodų 36-oji g. 25	Netikslinamas	0
678	0101/0084:4094	4400-1850-2353	Vilniaus m. sav. Vilniaus m. Kelmijos Sodų 33-ioji g. 37	Netikslinamas	0
679	0101/0084:4097	4400-1852-0651	Vilniaus m. sav. Vilniaus m. Kelmijos Sodų 34-oji g. 85	Netikslinamas	0
680	0101/0084:4098	4400-1852-0820	Vilniaus m. sav. Vilniaus m. Kelmijos Sodų 34-oji g. 104A	Netikslinamas	0
681	0101/0084:4099	4400-1855-2657	Vilniaus m. sav. Vilniaus m. Kelmijos Sodų 34-oji g. 29	Netikslinamas	0
682	0101/0084:4102	4400-1857-4011	Vilniaus m. sav. Vilniaus m. Kelmijos Sodų 71-oji g. 27	Netikslinamas	0
683	0101/0084:4103	4400-1857-4444	Vilniaus m. sav. Vilniaus m. Kelmijos Sodų 71-oji g. 74	Tikslinamas	1
684	0101/0084:4105	4400-1861-6034	Vilniaus m. sav. Vilniaus m. Kelmijos Sodų 71-oji g. 76	Tikslinamas	1
685	0101/0084:4106	4400-1861-6089	Vilniaus m. sav. Vilniaus m. Kelmijos Sodų 71-oji g. 42	Netikslinamas	0
686	0101/0084:4111	4400-1863-8076	Vilniaus m. sav. Vilniaus m. Kelmijos Sodų 73-ioji g. 32	Netikslinamas	0
687	0101/0084:4113	4400-1945-6156	Vilniaus m. sav. Vilniaus m. Kelmijos Sodų 53-ioji g. 18	Netikslinamas	0
688	0101/0084:4116	4400-1946-5300	Vilniaus m. sav. Vilniaus m. Kelmijos Sodų 34-oji g. 15	Netikslinamas	0
689	0101/0084:4117	4400-1946-5544	Vilniaus m. sav. Vilniaus m. Kelmijos Sodų 34-oji g. 15A	Netikslinamas	0
690	0101/0084:4118	4400-1948-5491	Vilniaus m. sav. Vilniaus m. Kelmijos Sodų 35-oji g. 7	Netikslinamas	0
691	0101/0084:4120	4400-1952-8992	Vilniaus m. sav. Vilniaus m. Kelmijos Sodų 75-oji g. 67	Netikslinamas	0
692	0101/0084:4123	4400-1956-4675	Vilniaus m. sav. Vilniaus m. Kelmijos Sodų 32-oji g. 22	Netikslinamas	0
693	0101/0084:4124	4400-1957-0460	Vilniaus m. sav. Vilniaus m. Kelmijos Sodų 53-ioji g. 14	Netikslinamas	0
694	0101/0084:4126	4400-1959-3101	Vilniaus m. sav. Vilniaus m. Kelmijos Sodų 34-oji g. 40	Netikslinamas	0
695	0101/0084:4128	4400-1963-8260	Vilniaus m. sav. Vilniaus m. Kelmijos Sodų 34-oji g. 87	Netikslinamas	0
696	0101/0084:4129	4400-1963-8350	Vilniaus m. sav. Vilniaus m. Kelmijos Sodų 34-oji g. 104	Netikslinamas	0
697	0101/0084:4130	4400-1968-5828	Vilniaus m. sav. Vilniaus m. Barčių g. 64	Netikslinamas	0

<b>Eil. Nr.</b>	<b>Žemės sklypo kadastrinis numeris</b>	<b>Žemės sklypo unikalus numeris</b>	<b>Adresas</b>	<b>Įrašo apie teritoriją statusas</b>	<b>Skirtumas m<sup>2</sup></b>
698	0101/0084:4131	4400-1985-1484	Vilniaus m. sav. Vilniaus m. Kelmijos Sodų 36-oji g. 54	Tikslinamas	2
699	0101/0084:4133	4400-1987-5833	Vilniaus m. sav. Vilniaus m. Kelmijos Sodų 72-oji g. 27	Netikslinamas	0
700	0101/0084:4135	4400-1996-6073	Vilniaus m. sav. Vilniaus m. Kelmijos Sodų 70-oji g. 29	Netikslinamas	0
701	0101/0084:4138	4400-2007-7716	Vilniaus m. sav. Vilniaus m. Kelmijos Sodų 72-oji g. 43	Netikslinamas	0
702	0101/0084:4144	4400-2023-8522	Vilniaus m. sav. Vilniaus m. Kelmijos Sodų 70-oji g. 20	Netikslinamas	0
703	0101/0084:4149	4400-2030-3320	Vilniaus m. sav. Vilniaus m. Kelmijos Sodų 32-oji g. 50	Netikslinamas	0
704	0101/0084:4165	4400-2058-4756	Vilniaus m. sav. Vilniaus m. Kelmijos Sodų 53-ioji g. 12	Netikslinamas	0
705	0101/0084:4169	4400-2069-2842	Vilniaus m. sav. Vilniaus m. Kelmijos Sodų 54-oji g. 13	Netikslinamas	0
706	0101/0084:4170	4400-2069-3030	Vilniaus m. sav. Vilniaus m. Kelmijos Sodų 55-oji g. 4	Tikslinamas	2
707	0101/0084:4174	4400-2081-3527	Vilniaus m. sav. Vilniaus m. Kelmijos Sodų 32-oji g. 46	Netikslinamas	0
708	0101/0084:4177	4400-2084-0457	Vilniaus m. sav. Vilniaus m. Kelmijos Sodų 71-oji g. 35	Netikslinamas	0
709	0101/0084:4181	4400-2084-2395	Vilniaus m. sav. Vilniaus m. Kelmijos Sodų 71-oji g. 68	Tikslinamas	1
710	0101/0084:4184	4400-2084-8168	Vilniaus m. sav. Vilniaus m. Kelmijos Sodų 71-oji g. 29	Netikslinamas	0
711	0101/0084:4185	4400-2085-1607	Vilniaus m. sav. Vilniaus m. Kelmijos Sodų 36-oji g. 57	Netikslinamas	0
712	0101/0084:4187	4400-2087-4835	Vilniaus m. sav. Vilniaus m. Kelmijos Sodų 54-oji g. 26	Netikslinamas	0
713	0101/0084:4189	4400-2087-8798	Vilniaus m. sav. Vilniaus m. Kelmijos Sodų 36-oji g. 43	Netikslinamas	0
714	0101/0084:4191	4400-2090-1231	Vilniaus m. sav. Vilniaus m. Kelmijos Sodų 75-oji g. 65	Netikslinamas	0
715	0101/0084:4192	4400-2090-1242	Vilniaus m. sav. Vilniaus m. Kelmijos Sodų 71-oji g. 86	Tikslinamas	-1
716	0101/0084:4193	4400-2091-5739	Vilniaus m. sav. Vilniaus m. Kelmijos Sodų 71-oji g. 17	Netikslinamas	0
717	0101/0084:4198	4400-2094-0412	Vilniaus m. sav. Vilniaus m. Kelmijos Sodų 70-oji g. 34	Netikslinamas	0
718	0101/0084:4199	4400-2094-0674	Vilniaus m. sav. Vilniaus m. Kelmijos Sodų 34-oji g. 45	Netikslinamas	0
719	0101/0084:4202	4400-2099-9697	Vilniaus m. sav. Vilniaus m. Kelmijos Sodų 71-oji g. 34	Netikslinamas	0
720	0101/0084:4204	4400-2101-1385	Vilniaus m. sav. Vilniaus m. Kelmijos Sodų 72-oji g. 42	Netikslinamas	0
721	0101/0084:4206	4400-2103-1101	Vilniaus m. sav. Vilniaus m. Kelmijos Sodų 34-oji g. 21	Netikslinamas	0
722	0101/0084:4207	4400-2103-1234	Vilniaus m. sav. Vilniaus m. Kelmijos Sodų 34-oji g. 102	Tikslinamas	2
723	0101/0084:4208	4400-2103-9778	Vilniaus m. sav. Vilniaus m. Kelmijos Sodų 25-oji g. 13	Netikslinamas	0
724	0101/0084:4209	4400-2104-0822	Vilniaus m. sav. Vilniaus m. Kelmijos Sodų 27-oji g. 1	Netikslinamas	0
725	0101/0084:4211	4400-2108-0262	Vilniaus m. sav. Vilniaus m. Kelmijos Sodų 32-oji g. 44	Netikslinamas	0
726	0101/0084:4212	4400-2109-3694	Vilniaus m. sav. Vilniaus m. Kelmijos Sodų 36-oji g. 23	Netikslinamas	0
727	0101/0084:4218	4400-2115-2941	Vilniaus m. sav. Vilniaus m. Kelmijos Sodų 51-oji g. 43	Netikslinamas	0
728	0101/0084:4221	4400-2117-8307	Vilniaus m. sav. Vilniaus m. Kelmijos Sodų 34-oji g. 47	Netikslinamas	0
729	0101/0084:4223	4400-2118-0870	Vilniaus m. sav. Vilniaus m. Kelmijos Sodų 34-oji g. 106	Netikslinamas	0
730	0101/0084:4224	4400-2118-0903	Vilniaus m. sav. Vilniaus m. Kelmijos Sodų 34-oji g. 17	Netikslinamas	0
731	0101/0084:4225	4400-2118-8025	Vilniaus m. sav. Vilniaus m. Kelmijos Sodų 36-oji g. 46	Tikslinamas	2
732	0101/0084:4226	4400-2118-8069	Vilniaus m. sav. Vilniaus m. Kelmijos Sodų 35-oji g. 6	Netikslinamas	0

<b>Eil. Nr.</b>	<b>Žemės sklypo kadastrinis numeris</b>	<b>Žemės sklypo unikalus numeris</b>	<b>Adresas</b>	<b>Įrašo apie teritoriją statusas</b>	<b>Skirtumas m<sup>2</sup></b>
733	0101/0084:4227	4400-2125-0920	Vilniaus m. sav. Vilniaus m. Kelmijos Sodų 72-oji g. 30	Netikslinamas	0
734	0101/0084:4230	4400-2126-6988	Vilniaus m. sav. Vilniaus m. Kelmijos Sodų 71-oji g. 21	Netikslinamas	0
735	0101/0084:4231	4400-2129-8682	Vilniaus m. sav. Vilniaus m. Kelmijos Sodų 34-oji g. 46	Netikslinamas	0
736	0101/0084:4235	4400-2132-4292	Vilniaus m. sav. Vilniaus m. Kelmijos Sodų 71-oji g. 36	Netikslinamas	0
737	0101/0084:4236	4400-2132-4449	Vilniaus m. sav. Vilniaus m. Kelmijos Sodų 71-oji g. 78	Tikslinamas	2
738	0101/0084:4237	4400-2133-5075	Vilniaus m. sav. Vilniaus m. Kelmijos Sodų 73-ioji g. 37	Netikslinamas	0
739	0101/0084:4243	4400-2146-1449	Vilniaus m. sav. Vilniaus m. Kelmijos Sodų 72-oji g. 32	Netikslinamas	0
740	0101/0084:4245	4400-2146-4084	Vilniaus m. sav. Vilniaus m. Kelmijos Sodų 33-ioji g. 39	Netikslinamas	0
741	0101/0084:4247	4400-2149-2392	Vilniaus m. sav. Vilniaus m. Kelmijos Sodų 54-oji g. 22	Netikslinamas	0
742	0101/0084:4249	4400-2149-5970	Vilniaus m. sav. Vilniaus m. Kelmijos Sodų 32-oji g. 41	Netikslinamas	0
743	0101/0084:4250	4400-2154-0276	Vilniaus m. sav. Vilniaus m. Kelmijos Sodų 69-oji g. 35	Netikslinamas	0
744	0101/0084:4251	4400-2154-0287	Vilniaus m. sav. Vilniaus m. Kelmijos Sodų 54-oji g. 6A	Netikslinamas	0
745	0101/0084:4252	4400-2154-1995	Vilniaus m. sav. Vilniaus m. Kelmijos Sodų 32-oji g. 42	Netikslinamas	0
746	0101/0084:4254	4400-2155-6134	Vilniaus m. sav. Vilniaus m. Kelmijos Sodų 69-oji g. 33	Netikslinamas	0
747	0101/0084:4255	4400-2155-5504	Vilniaus m. sav. Vilniaus m. Kelmijos Sodų 54-oji g. 6	Netikslinamas	0
748	0101/0084:4259	4400-2165-4182	Vilniaus m. sav. Vilniaus m. Kelmijos Sodų 70-oji g. 17	Netikslinamas	0
749	0101/0084:4264	4400-2174-3715	Vilniaus m. sav. Vilniaus m. Kelmijos Sodų 70-oji g. 21	Netikslinamas	0
750	0101/0084:4267	4400-2174-7426	Vilniaus m. sav. Vilniaus m. Kelmijos Sodų 36-oji g. 11	Netikslinamas	0
751	0101/0084:4268	4400-2180-0599	Vilniaus m. sav. Vilniaus m. Kelmijos Sodų 73-ioji g. 35	Netikslinamas	0
752	0101/0084:4270	4400-2180-1452	Vilniaus m. sav. Vilniaus m. Kelmijos Sodų 71-oji g. 32	Netikslinamas	0
753	0101/0084:4273	4400-2183-1430	Vilniaus m. sav. Vilniaus m. Kelmijos Sodų 27-oji g. 18	Netikslinamas	0
754	0101/0084:4275	4400-2185-7507	Vilniaus m. sav. Vilniaus m. Kelmijos Sodų 71-oji g. 30	Netikslinamas	0
755	0101/0084:4277	4400-2188-1734	Vilniaus m. sav. Vilniaus m. Kelmijos Sodų 70-oji g. 24	Netikslinamas	0
756	0101/0084:4280	4400-2189-4800	Vilniaus m. sav. Vilniaus m. Kelmijos Sodų 34-oji g. 48	Netikslinamas	0
757	0101/0084:4282	4400-2194-1144	Vilniaus m. sav. Vilniaus m. Kelmijos Sodų 53-ioji g. 17	Netikslinamas	0
758	0101/0084:4283	4400-2195-8510	Vilniaus m. sav. Vilniaus m. Kelmijos Sodų 34-oji g. 53	Netikslinamas	0
759	0101/0084:4291	4400-2213-0662	Vilniaus m. sav. Vilniaus m. Kelmijos Sodų 71-oji g. 62	Tikslinamas	2
760	0101/0084:4292	4400-2213-1979	Vilniaus m. sav. Vilniaus m. Kelmijos Sodų 73-ioji g. 46	Netikslinamas	0
761	0101/0084:4294	4400-2215-6336	Vilniaus m. sav. Vilniaus m. Kelmijos Sodų 71-oji g. 23	Netikslinamas	0
762	0101/0084:4297	4400-2229-7947	Vilniaus m. sav. Vilniaus m. Kelmijos Sodų 69-oji g. 32	Netikslinamas	0
763	0101/0084:4298	4400-2230-8994	Vilniaus m. sav. Vilniaus m. Kelmijos Sodų 25-oji g. 16	Netikslinamas	0
764	0101/0084:4299	4400-2231-1922	Vilniaus m. sav. Vilniaus m. Kelmijos Sodų 25-oji g. 26	Netikslinamas	0
765	0101/0084:4305	4400-2265-8232	Vilniaus m. sav. Vilniaus m. Kelmijos Sodų 71-oji g. 70	Tikslinamas	2
766	0101/0084:4306	4400-2265-8451	Vilniaus m. sav. Vilniaus m. Kelmijos Sodų 70-oji g. 19	Netikslinamas	0
767	0101/0084:4308	4400-2266-8004	Vilniaus m. sav. Vilniaus m. Kelmijos Sodų 70-oji g. 28	Netikslinamas	0

<b>Eil. Nr.</b>	<b>Žemės sklypo kadastrinis numeris</b>	<b>Žemės sklypo unikalus numeris</b>	<b>Adresas</b>	<b>Įrašo apie teritoriją statusas</b>	<b>Skirtumas m<sup>2</sup></b>
768	0101/0084:4310	4400-2266-8915	Vilniaus m. sav. Vilniaus m. Kelmijos Sodų 70-oji g. 26	Netikslinamas	0
769	0101/0084:4313	4400-2277-4483	Vilniaus m. sav. Vilniaus m.	Tikslinamas	72
770	0101/0084:4314	4400-2287-2708	Vilniaus m. sav. Vilniaus m. Kelmijos Sodų 54-oji g. 4	Netikslinamas	0
771	0101/0084:4315	4400-2287-2773	Vilniaus m. sav. Vilniaus m. Kelmijos Sodų 69-oji g. 37	Netikslinamas	0
772	0101/0084:4316	4400-2289-6400	Vilniaus m. sav. Vilniaus m. Kelmijos Sodų 35-oji g. 3	Netikslinamas	0
773	0101/0084:4321	4400-2304-0399	Vilniaus m. sav. Vilniaus m. Kelmijos Sodų 69-oji g. 23	Netikslinamas	0
774	0101/0084:4323	4400-2311-0207	Vilniaus m. sav. Vilniaus m. Kelmijos Sodų 32-oji g. 35	Netikslinamas	0
775	0101/0084:4324	4400-2311-0450	Vilniaus m. sav. Vilniaus m. Kelmijos Sodų 32-oji g. 32C	Netikslinamas	0
776	0101/0084:4327	4400-2325-6691	Vilniaus m. sav. Vilniaus m. Kelmijos Sodų 75-oji g. 53	Netikslinamas	0
777	0101/0084:4329	4400-2336-6450	Vilniaus m. sav. Vilniaus m. Kelmijos Sodų 53-ioji g. 27	Netikslinamas	0
778	0101/0084:8797	4400-2345-1963	Vilniaus m. sav. Vilniaus m.	Tikslinamas	67
779	0101/0084:8801	4400-2371-9742	Vilniaus m. sav. Vilniaus m. Kelmijos Sodų 68-oji g. 14	Netikslinamas	0
780	0101/0084:8810	4400-2475-3639	Vilniaus m. sav. Vilniaus m. Kelmijos Sodų 34-oji g. 93	Netikslinamas	0
781	0101/0084:8823	4400-5837-5369	Vilniaus m. sav. Vilniaus m. Kelmijos Sodų 54-oji g. 16	Netikslinamas	0
782	0101/0084:8825	4400-5774-2875	Vilniaus m. sav. Vilniaus m. Kelmijos Sodų 24-oji g. 45	Netikslinamas	0
783	0101/0084:8827	4400-5932-6213	Vilniaus m. sav. Vilniaus m. Kelmijos Sodų 24-oji g. 42	Netikslinamas	0
784	0101/0084:8828	4400-5918-7552	Vilniaus m. sav. Vilniaus m. Kelmijos Sodų 71-oji g. 84	Tikslinamas	-2
785	0101/0084:8831	4400-5918-7485	Vilniaus m. sav. Vilniaus m. Kelmijos Sodų 70-oji g. 32	Netikslinamas	0
786	0101/0084:8832	4400-5963-7215	Vilniaus m. sav. Vilniaus m. Kelmijos Sodų 27-oji g. 22	Netikslinamas	0
787	0101/0084:8833	4400-5963-7180	Vilniaus m. sav. Vilniaus m. Kelmijos Sodų 27-oji g. 25	Netikslinamas	0
788	0101/0084:8835	4400-6147-7503	Vilniaus m. sav. Vilniaus m. Kelmijos Sodų 54-oji g. 29	Netikslinamas	0
789	0101/0084:8836	4400-6106-4144	Vilniaus m. sav. Vilniaus m. Kelmijos Sodų 55-oji g. 2	Tikslinamas	6
790	0101/0084:8837	4400-6160-1736	Vilniaus m. sav. Vilniaus m. Kelmijos Sodų 69-oji g. 42	Netikslinamas	0
791	0101/0084:8842	4400-5463-4050	Vilniaus m. sav. Vilniaus m. Kelmijos Sodų 24-oji g. 37	Netikslinamas	0
792	0101/0084:8843	4400-5463-4040	Vilniaus m. sav. Vilniaus m. Kelmijos Sodų 24-oji g. 32	Netikslinamas	0
793	0101/0084:8855	4400-6554-7542	Vilniaus m. sav. Vilniaus m. Kelmijos Sodų 64-oji g. 27	Tikslinamas	-2
794	0101/0084:8856	4400-6554-7564	Vilniaus m. sav. Vilniaus m. Kelmijos Sodų 68-oji g. 4	Netikslinamas	0
795	0101/0084:8859	4400-6296-2886	Vilniaus m. sav. Vilniaus m. Kelmijos Sodų 71-oji g. 26	Netikslinamas	0
796	0101/0084:8864	4400-6622-0788	Vilniaus m. sav. Vilniaus m. Kelmijos Sodų 75-oji g. 57	Netikslinamas	0
797	0101/0161:0014	4400-2483-6844	Vilniaus m. sav. Vilniaus m.	Netikslinamas	0
798	0101/0161:0017	4400-2483-6899	Vilniaus m. sav. Vilniaus m.	Netikslinamas	0
799	0101/0161:0029	4400-2483-7009	Vilniaus m. sav. Vilniaus m.	Netikslinamas	0
800	0101/0161:0030	4400-6658-4422	Vilniaus m. sav. Vilniaus m. Naujasodžio g. 101	Tikslinamas	1
801	0101/0161:0044	4400-2536-9114	Vilniaus m. sav. Vilniaus m.	Netikslinamas	0
802	0101/0161:0046	4400-2544-0191	Vilniaus m. sav. Vilniaus m.	Netikslinamas	0

<b>Eil. Nr.</b>	<b>Žemės sklypo kadastrinis numeris</b>	<b>Žemės sklypo unikalus numeris</b>	<b>Adresas</b>	<b>Įrašo apie teritoriją statusas</b>	<b>Skirtumas m<sup>2</sup></b>
803	0101/0161:0078	4400-2552-7475	Vilniaus m. sav. Vilniaus m.	Netikslinamas	0
804	0101/0161:0079	4400-2553-0369	Vilniaus m. sav. Vilniaus m.	Tikslinamas	5
805	0101/0161:0095	4400-2607-5170	Vilniaus m. sav. Vilniaus m.	Tikslinamas	7
806	0101/0161:0124	4122-0300-0124	Vilniaus m. sav. Vilniaus m. Naujasodžio g. 6A	Tikslinamas	6
807	0101/0161:0185	4400-2629-7036	Vilniaus m. sav. Vilniaus m.	Netikslinamas	0
808	0101/0161:0189	4400-2632-7202	Vilniaus m. sav. Vilniaus m.	Netikslinamas	0
809	0101/0161:0349	4400-0390-6058	Vilniaus m. sav. Vilniaus m.	Netikslinamas	0
810	0101/0161:0363	4400-0498-1580	Vilniaus m. sav. Vilniaus m.	Tikslinamas	11
811	0101/0161:0364	4400-0498-1868	Vilniaus m. sav. Vilniaus m.	Tikslinamas	3
812	0101/0161:0402	4400-2934-6147	Vilniaus m. sav. Vilniaus m. V. A. Graičiūno g. 39	Tikslinamas	2
813	0101/0161:0419	4400-3081-2456	Vilniaus m. sav. Vilniaus m.	Tikslinamas	8
814	0101/0161:0420	4400-3153-8462	Vilniaus m. sav. Vilniaus m.	Tikslinamas	3
815	0101/0161:0421	4400-3862-5353	Vilniaus m. sav. Vilniaus m.	Netikslinamas	0
816	0101/0161:0459	4400-4612-2712	Vilniaus m. sav. Vilniaus m.	Netikslinamas	0
817	0101/0161:0470	4400-4670-8630	Vilniaus m. sav. Vilniaus m.	Netikslinamas	0
818	0101/0161:0474	4400-4869-9687	Vilniaus m. sav. Vilniaus m. Prūdiškių g. 51	Tikslinamas	1
819	0101/0161:0497	4400-5129-7700	Vilniaus m. sav. Vilniaus m.	Tikslinamas	2
820	0101/0161:0499	4400-5138-6835	Vilniaus m. sav. Vilniaus m.	Tikslinamas	12
821	0101/0161:0507	4400-5100-1004	Vilniaus m. sav. Vilniaus m.	Tikslinamas	16
822	0101/0161:0508	4400-5383-3839	Vilniaus m. sav. Vilniaus m.	Netikslinamas	0
823	0101/0161:0509	4400-5324-7662	Vilniaus m. sav. Vilniaus m.	Tikslinamas	-9
824	0101/0161:0513	4400-5507-0880	Vilniaus m. sav. Vilniaus m.	Netikslinamas	0
825	0101/0161:0532	4400-5904-0969	Vilniaus m. sav. Vilniaus m. V. A. Graičiūno g. 39A	Tikslinamas	12
826	0101/0161:0551	4400-2286-9903	Vilniaus m. sav. Vilniaus m.	Netikslinamas	0
827	0101/0161:0588	4400-5129-7755	Vilniaus m. sav. Vilniaus m.	Netikslinamas	0
828	0101/0161:0981	4400-5129-7988	Vilniaus m. sav. Vilniaus m.	Netikslinamas	0
829	0101/0161:1201	4400-0980-9898	Vilniaus m. sav. Vilniaus m.	Netikslinamas	0
830	0101/0161:1203	4400-0981-0175	Vilniaus m. sav. Vilniaus m.	Netikslinamas	0
831	0101/0161:1204	4400-0981-0297	Vilniaus m. sav. Vilniaus m.	Netikslinamas	0
832	0101/0161:1207	4400-0512-7784	Vilniaus m. sav. Vilniaus m.	Netikslinamas	0
833	0101/0161:1213	4400-0513-9842	Vilniaus m. sav. Vilniaus m.	Tikslinamas	5
834	0101/0161:1215	4400-0514-0063	Vilniaus m. sav. Vilniaus m.	Tikslinamas	13
835	0101/0161:1216	4400-0514-0122	Vilniaus m. sav. Vilniaus m.	Tikslinamas	12
836	0101/0161:1220	4400-0515-9846	Vilniaus m. sav. Vilniaus m.	Netikslinamas	0
837	0101/0161:1228	4400-0519-6434	Vilniaus m. sav. Vilniaus m.	Tikslinamas	4

<b>Eil. Nr.</b>	<b>Žemės sklypo kadastrinis numeris</b>	<b>Žemės sklypo unikalus numeris</b>	<b>Adresas</b>	<b>Įrašo apie teritoriją statusas</b>	<b>Skirtumas m<sup>2</sup></b>
838	0101/0161:1229	4400-0519-6461	Vilniaus m. sav. Vilniaus m.	Tikslinamas	3
839	0101/0161:1230	4400-0519-6540	Vilniaus m. sav. Vilniaus m.	Netikslinamas	0
840	0101/0161:1235	4400-0526-7621	Vilniaus m. sav. Vilniaus m.	Tikslinamas	7
841	0101/0161:1236	4400-0526-7765	Vilniaus m. sav. Vilniaus m. V. A. Graičiūno g. 25	Netikslinamas	0
842	0101/0161:1237	4400-0526-7943	Vilniaus m. sav. Vilniaus m.	Tikslinamas	9
843	0101/0161:1244	4400-0551-9514	Vilniaus m. sav. Vilniaus m.	Tikslinamas	13
844	0101/0161:1252	4400-0579-1926	Vilniaus m. sav. Vilniaus m.	Tikslinamas	7
845	0101/0161:1253	4400-0579-1960	Vilniaus m. sav. Vilniaus m.	Netikslinamas	0
846	0101/0161:1257	4400-0579-4340	Vilniaus m. sav. Vilniaus m.	Tikslinamas	12
847	0101/0161:1259	4400-0579-6189	Vilniaus m. sav. Vilniaus m.	Tikslinamas	3
848	0101/0161:1260	4400-0579-6223	Vilniaus m. sav. Vilniaus m.	Tikslinamas	1
849	0101/0161:1274	4400-0594-2404	Vilniaus m. sav. Vilniaus m.	Netikslinamas	0
850	0101/0161:1275	4400-0594-2410	Vilniaus m. sav. Vilniaus m.	Tikslinamas	2
851	0101/0161:1276	4400-0594-2421	Vilniaus m. sav. Vilniaus m.	Tikslinamas	16
852	0101/0161:1292	4400-0613-7675	Vilniaus m. sav. Vilniaus m.	Tikslinamas	5
853	0101/0161:1293	4400-0613-7700	Vilniaus m. sav. Vilniaus m.	Netikslinamas	0
854	0101/0161:1294	4400-0613-7742	Vilniaus m. sav. Vilniaus m.	Netikslinamas	0
855	0101/0161:1301	4400-0626-1021	Vilniaus m. sav. Vilniaus m.	Netikslinamas	0
856	0101/0161:1311	4400-0678-8170	Vilniaus m. sav. Vilniaus m.	Tikslinamas	9
857	0101/0161:1323	4400-0716-6318	Vilniaus m. sav. Vilniaus m. Naujasodžio g. 82	Tikslinamas	8
858	0101/0161:1324	4400-0716-6450	Vilniaus m. sav. Vilniaus m.	Netikslinamas	0
859	0101/0161:1325	4400-0716-6561	Vilniaus m. sav. Vilniaus m.	Netikslinamas	0
860	0101/0161:1341	4400-0771-1744	Vilniaus m. sav. Vilniaus m.	Tikslinamas	10
861	0101/0161:1362	4400-0849-8237	Vilniaus m. sav. Vilniaus m.	Netikslinamas	0
862	0101/0161:1389	4400-0894-6527	Vilniaus m. sav. Vilniaus m.	Netikslinamas	0
863	0101/0161:1393	4400-0921-5123	Vilniaus m. sav. Vilniaus m.	Netikslinamas	0
864	0101/0161:1394	4400-0921-5301	Vilniaus m. sav. Vilniaus m.	Netikslinamas	0
865	0101/0161:1395	4400-0921-5423	Vilniaus m. sav. Vilniaus m.	Netikslinamas	0
866	0101/0161:1396	4400-0921-5534	Vilniaus m. sav. Vilniaus m.	Netikslinamas	0
867	0101/0161:1397	4400-0921-5645	Vilniaus m. sav. Vilniaus m.	Netikslinamas	0
868	0101/0161:1405	4400-0947-8128	Vilniaus m. sav. Vilniaus m.	Netikslinamas	0
869	0101/0161:1416	4400-0966-1752	Vilniaus m. sav. Vilniaus m.	Netikslinamas	0
870	0101/0161:1418	4400-0966-2193	Vilniaus m. sav. Vilniaus m.	Netikslinamas	0
871	0101/0161:1419	4400-0966-2539	Vilniaus m. sav. Vilniaus m.	Netikslinamas	0
872	0101/0161:1420	4400-0966-2628	Vilniaus m. sav. Vilniaus m.	Netikslinamas	0

<b>Eil. Nr.</b>	<b>Žemės sklypo kadastrinis numeris</b>	<b>Žemės sklypo unikalus numeris</b>	<b>Adresas</b>	<b>Įrašo apie teritoriją statusas</b>	<b>Skirtumas m<sup>2</sup></b>
873	0101/0161:1422	4400-0966-2693	Vilniaus m. sav. Vilniaus m.	Netikslinamas	0
874	0101/0161:1423	4400-0966-2817	Vilniaus m. sav. Vilniaus m.	Netikslinamas	0
875	0101/0161:1424	4400-0966-2839	Vilniaus m. sav. Vilniaus m.	Netikslinamas	0
876	0101/0161:1425	4400-0976-4150	Vilniaus m. sav. Vilniaus m.	Netikslinamas	0
877	0101/0161:1426	4400-0976-4483	Vilniaus m. sav. Vilniaus m.	Netikslinamas	0
878	0101/0161:1444	4400-1007-6794	Vilniaus m. sav. Vilniaus m.	Netikslinamas	0
879	0101/0161:1445	4400-1007-7604	Vilniaus m. sav. Vilniaus m.	Netikslinamas	0
880	0101/0161:1446	4400-1007-8089	Vilniaus m. sav. Vilniaus m.	Netikslinamas	0
881	0101/0161:1448	4400-1007-8667	Vilniaus m. sav. Vilniaus m.	Netikslinamas	0
882	0101/0161:1453	4400-2680-0306	Vilniaus m. sav. Vilniaus m. V. A. Graičiūno g. 33	Netikslinamas	0
883	0101/0161:1505	4400-1011-8162	Vilniaus m. sav. Vilniaus m.	Netikslinamas	0
884	0101/0161:1541	4400-1222-4354	Vilniaus m. sav. Vilniaus m. V. A. Graičiūno g. 41	Netikslinamas	0
885	0101/0161:1580	4400-1570-9741	Vilniaus m. sav. Vilniaus m.	Netikslinamas	0
886	0101/0161:1581	4400-1570-9785	Vilniaus m. sav. Vilniaus m.	Netikslinamas	0
887	0101/0161:1582	4400-1570-9909	Vilniaus m. sav. Vilniaus m.	Netikslinamas	0
888	0101/0161:1583	4400-1571-1481	Vilniaus m. sav. Vilniaus m.	Netikslinamas	0
889	0101/0161:1584	4400-1571-3476	Vilniaus m. sav. Vilniaus m.	Netikslinamas	0
890	0101/0161:1595	4400-1587-6109	Vilniaus m. sav. Vilniaus m.	Netikslinamas	0
891	0101/0161:1660	4400-2137-5358	Vilniaus m. sav. Vilniaus m.	Netikslinamas	0
892	0101/0161:1661	4400-2145-2482	Vilniaus m. sav. Vilniaus m. V. A. Graičiūno g. 31	Netikslinamas	0
893	0101/0161:1662	4400-2145-2517	Vilniaus m. sav. Vilniaus m.	Tikslinamas	28
894	0101/0161:1664	4400-2149-1805	Vilniaus m. sav. Vilniaus m.	Netikslinamas	0
895	0101/0161:1666	4400-2152-0961	Vilniaus m. sav. Vilniaus m.	Netikslinamas	0
896	0101/0161:1672	4400-2162-2962	Vilniaus m. sav. Vilniaus m.	Tikslinamas	19
897	0101/0161:1673	4400-2162-3360	Vilniaus m. sav. Vilniaus m.	Netikslinamas	0
898	0101/0161:1678	4400-2180-6693	Vilniaus m. sav. Vilniaus m.	Netikslinamas	0
899	0101/0161:1679	4400-2208-6819	Vilniaus m. sav. Vilniaus m.	Netikslinamas	0
900	0101/0161:1681	4400-2209-9329	Vilniaus m. sav. Vilniaus m.	Tikslinamas	23
901	0101/0161:1682	4400-2209-9372	Vilniaus m. sav. Vilniaus m.	Netikslinamas	0
902	0101/0161:1689	4400-2214-7204	Vilniaus m. sav. Vilniaus m.	Tikslinamas	26
903	0101/0161:1706	4400-2320-4493	Vilniaus m. sav. Vilniaus m.	Netikslinamas	0
904	0101/0161:1716	4400-2347-4237	Vilniaus m. sav. Vilniaus m.	Netikslinamas	0
905	0101/0161:1717	4400-2347-4170	Vilniaus m. sav. Vilniaus m.	Tikslinamas	-1
906	0101/0161:1718	4400-2347-4359	Vilniaus m. sav. Vilniaus m.	Tikslinamas	-7
907	0101/0161:1719	4400-2347-4360	Vilniaus m. sav. Vilniaus m.	Netikslinamas	0

<b>Eil. Nr.</b>	<b>Žemės sklypo kadastrinis numeris</b>	<b>Žemės sklypo unikalus numeris</b>	<b>Adresas</b>	<b>Įrašo apie teritoriją statusas</b>	<b>Skirtumas m<sup>2</sup></b>
908	0101/0161:1720	4400-2347-5034	Vilniaus m. sav. Vilniaus m.	Netikslinamas	0
909	0101/0161:1721	4400-2347-5045	Vilniaus m. sav. Vilniaus m.	Netikslinamas	0
910	0101/0161:1722	4400-2355-1980	Vilniaus m. sav. Vilniaus m.	Netikslinamas	0
911	0101/0161:1723	4400-2355-4061	Vilniaus m. sav. Vilniaus m.	Tikslinamas	5
912	0101/0161:1724	4400-2355-4150	Vilniaus m. sav. Vilniaus m.	Netikslinamas	0
913	0101/0161:1745	4400-2481-5065	Vilniaus m. sav. Vilniaus m.	Netikslinamas	0
914	0101/0161:1746	4400-2481-6751	Vilniaus m. sav. Vilniaus m.	Netikslinamas	0
915	0101/0161:1868	4400-5862-9095	Vilniaus m. sav. Vilniaus m. Senasis Gardino pl. 14	Tikslinamas	1
916	0101/0161:1869	4400-5862-9130	Vilniaus m. sav. Vilniaus m.	Tikslinamas	-3
917	0101/0161:1973	4400-6534-4816	Vilniaus m. sav. Vilniaus m. Naujasodžio g. 115	Netikslinamas	0
918	0101/0165:0212	4400-3195-5723	Vilniaus m. sav. Vilniaus m.	Tikslinamas	-9
919	0101/0165:0213	4400-3246-8961	Vilniaus m. sav. Vilniaus m. Krautuvių g. 35	Netikslinamas	0
920	0101/0165:0255	7940-0004-0255	Vilniaus m. sav. Vilniaus m. Krautuvių g. 19	Tikslinamas	-33
921	0101/0165:0256	7940-0004-0256	Vilniaus m. sav. Vilniaus m.	Tikslinamas	131
922	0101/0165:0263	7940-0004-0263	Vilniaus m. sav. Vilniaus m.	Tikslinamas	-34
923	0101/0165:0316	7940-0004-0316	Vilniaus m. sav. Vilniaus m. Sandėlių g. 44	Tikslinamas	38
924	0101/0165:0321	4400-3248-6216	Vilniaus m. sav. Vilniaus m. Krautuvių g. 43	Netikslinamas	0
925	0101/0165:0322	4400-3248-8276	Vilniaus m. sav. Vilniaus m.	Netikslinamas	0
926	0101/0165:0326	4400-3246-9026	Vilniaus m. sav. Vilniaus m. Krautuvių g. 41	Netikslinamas	0
927	0101/0165:0329	4400-3246-9068	Vilniaus m. sav. Vilniaus m. Krautuvių g. 8	Netikslinamas	0
928	0101/0165:0330	4400-3248-7179	Vilniaus m. sav. Vilniaus m.	Netikslinamas	0
929	0101/0165:0331	4400-3248-7782	Vilniaus m. sav. Vilniaus m.	Tikslinamas	-7
930	0101/0165:0406	4400-3246-9080	Vilniaus m. sav. Vilniaus m.	Netikslinamas	0
931	0101/0165:0459	101-0165-0459	Vilniaus m. sav. Vilniaus m.	Tikslinamas	-3
932	0101/0165:0464	101-0165-0464	Vilniaus m. sav. Vilniaus m.	Netikslinamas	0
933	0101/0165:0469	101-0165-0469	Vilniaus m. sav. Vilniaus m.	Netikslinamas	0
934	0101/0165:0471	101-0165-0471	Vilniaus m. sav. Vilniaus m. Pirklių g. 48	Netikslinamas	0
935	0101/0165:0929	4400-1765-2425	Vilniaus m. sav. Vilniaus m.	Netikslinamas	0
936	0101/0165:0975	4400-2033-2301	Vilniaus m. sav. Vilniaus m.	Netikslinamas	0
937	0101/0165:0976	4400-2033-2401	Vilniaus m. sav. Vilniaus m. Krautuvių g. 2	Netikslinamas	0
938	0101/0165:0977	4400-2033-2490	Vilniaus m. sav. Vilniaus m. Krautuvių g. 4	Netikslinamas	0
939	0101/0165:0978	4400-2033-2578	Vilniaus m. sav. Vilniaus m.	Netikslinamas	0
940	0101/0165:0979	4400-2048-8039	Vilniaus m. sav. Vilniaus m.	Netikslinamas	0
941	0101/0165:0981	4400-2048-8060	Vilniaus m. sav. Vilniaus m.	Netikslinamas	0
942	0101/0165:1070	4400-2151-0021	Vilniaus m. sav. Vilniaus m. Pirklių g. 50	Tikslinamas	151

<b>Eil. Nr.</b>	<b>Žemės sklypo kadastrinis numeris</b>	<b>Žemės sklypo unikalus numeris</b>	<b>Adresas</b>	<b>Įrašo apie teritoriją statusas</b>	<b>Skirtumas m<sup>2</sup></b>
943	0101/0165:1090	4400-2241-1772	Vilniaus m. sav. Vilniaus m.	Netikslinamas	0
944	0101/0165:1117	4400-2383-6171	Vilniaus m. sav. Vilniaus m. Sandėlių g. 32	Tikslinamas	11
945	0101/0165:1120	4400-2390-4394	Vilniaus m. sav. Vilniaus m.	Tikslinamas	1
946	0101/0165:1123	4400-2390-4561	Vilniaus m. sav. Vilniaus m. Sandėlių g. 34	Tikslinamas	1
947	0101/0165:1304	4400-4049-4955	Vilniaus m. sav. Vilniaus m. Krautuvių g. 31	Tikslinamas	10
948	0101/0165:1305	4400-4049-5922	Vilniaus m. sav. Vilniaus m.	Tikslinamas	1
949	0101/0165:1959	4400-4930-2156	Vilniaus m. sav. Vilniaus m. Krautuvių g. 1	Tikslinamas	-13
950	0101/0165:2005	4400-4922-8519	Vilniaus m. sav. Vilniaus m.	Tikslinamas	-127
951	0101/0165:2174	4400-5093-8437	Vilniaus m. sav. Vilniaus m. Pirklių g. 34	Netikslinamas	0
952	0101/0165:2175	4400-5109-7675	Vilniaus m. sav. Vilniaus m. Pirklių g. 40	Tikslinamas	12
953	0101/0165:2176	4400-5093-7861	Vilniaus m. sav. Vilniaus m. Pirklių g. 36	Netikslinamas	0
954	0101/0165:2177	4400-5092-1492	Vilniaus m. sav. Vilniaus m.	Tikslinamas	-8
955	0101/0165:2179	4400-5124-9313	Vilniaus m. sav. Vilniaus m.	Netikslinamas	0
956	0101/0165:2476	4400-5404-3922	Vilniaus m. sav. Vilniaus m. Krautuvių g. 37	Netikslinamas	0
957	0101/0165:2477	4400-5404-4152	Vilniaus m. sav. Vilniaus m.	Netikslinamas	0
958	0101/7001:0001	4400-4377-2227	Vilniaus m. sav. Vilniaus m.	Tikslinamas	-11
959	0101/8001:0004	4400-0875-4670	Vilniaus m. sav. Vilniaus m. Baltosios Vokės g. 33B	Netikslinamas	0
960	0101/8001:0018	4400-2415-4412	Vilniaus m. sav. Vilniaus m.	Tikslinamas	152
961	0101/8001:0024	4400-2844-5172	Vilniaus m. sav. Vilniaus m.	Tikslinamas	178
962	4110/0600:0137	4400-2651-9757	Vilniaus r. sav. Gudelių k.	Tikslinamas	119
963	4110/0600:0149	4400-2652-0067	Vilniaus r. sav. Gudelių k.	Tikslinamas	115
964	4110/0600:0349	4400-0475-1624	Vilniaus r. sav. Gudelių k.	Tikslinamas	413
965	4110/0600:0531	4400-1546-7160	Vilniaus r. sav. Gudelių k.	Tikslinamas	488
966	4110/0600:0624	4400-1656-9001	Vilniaus r. sav. Gudelių k.	Tikslinamas	321
967	4110/0600:0631	4400-1657-3303	Vilniaus r. sav. Gudelių k.	Tikslinamas	88
968	4110/0600:0632	4400-1657-3669	Vilniaus r. sav. Gudelių k.	Netikslinamas	0
969	4110/0600:0658	4400-1819-3269	Vilniaus r. sav. Gudelių k.	Netikslinamas	0
970	4110/0600:1116	4400-5019-3854	Vilniaus r. sav. Gudelių k.	Netikslinamas	0
971	4110/0600:1149	4400-5081-3351	Vilniaus r. sav. Gudelių k.	Tikslinamas	169
972	4110/0600:1407	4400-6136-3088	Vilniaus r. sav. Gudelių k.	Tikslinamas	103
973	4137/0200:0430	4400-3809-9199	Vilniaus r. sav. Juodšilių mstl.	Tikslinamas	1
974	4137/0200:0576	4400-4918-3059	Vilniaus r. sav. Juodšilių mstl.	Tikslinamas	2
975	4137/0200:1294	4400-6204-7170	Vilniaus r. sav. Juodšilių mstl.	Netikslinamas	0
976	4137/0200:1296	4400-6034-5919	Vilniaus r. sav. Juodšilių mstl.	Tikslinamas	-1
977	4137/0200:1297	4400-6034-6050	Vilniaus r. sav. Juodšilių mstl.	Tikslinamas	-4

<b>Eil. Nr.</b>	<b>Žemės sklypo kadastrinis numeris</b>	<b>Žemės sklypo unikalus numeris</b>	<b>Adresas</b>	<b>Įrašo apie teritoriją statusas</b>	<b>Skirtumas m<sup>2</sup></b>
978	4167/0100:0004	4167-0100-0004	Vilniaus r. sav. Vaidotų k. Krantinės g. 7	Tikslinamas	-12
979	4167/0100:0016	4167-0100-0016	Vilniaus r. sav. Vaidotų k. Krantinės g. 1	Netikslinamas	0
980	4167/0100:0024	4167-0100-0024	Vilniaus r. sav. Vaidotų k. Krantinės g. 5	Tikslinamas	-8
981	4167/0100:0243	4400-2792-9419	Vilniaus r. sav. Vaidotų k.	Netikslinamas	0
982	4167/0100:0283	4400-2821-6194	Vilniaus r. sav. Vaidotų k.	Netikslinamas	0
983	4167/0100:0285	4400-2823-0244	Vilniaus r. sav. Vaidotų k.	Netikslinamas	0
984	4167/0100:0289	4400-2823-1230	Vilniaus r. sav. Vaidotų k.	Netikslinamas	0
985	4167/0100:0323	4400-2846-9898	Vilniaus r. sav. Vaidotų k.	Netikslinamas	0
986	4167/0100:0333	4400-2856-8426	Vilniaus r. sav. Vaidotų k.	Netikslinamas	0
987	4167/0100:0414	4400-2857-2802	Vilniaus r. sav. Vaidotų k.	Netikslinamas	0
988	4167/0100:0515	4167-0100-0515	Vilniaus r. sav. Vaidotų k. Krantinės g. 3	Tikslinamas	1
989	4167/0100:0560	4400-3828-3077	Vilniaus r. sav. Vaidotų k.	Tikslinamas	-5
990	4167/0100:0675	4400-4285-3698	Vilniaus r. sav. Baltosios Vokės k.	Netikslinamas	0
991	4167/0100:0682	4400-4364-5401	Vilniaus r. sav. Vaidotų k.	Netikslinamas	0
992	4167/0100:0738	4400-5114-2270	Vilniaus r. sav. Vaidotų k.	Netikslinamas	0
993	4167/0100:0767	4400-5342-9655	Vilniaus r. sav. Vaidotų k.	Netikslinamas	0
994	4167/0100:0775	4400-5103-8050	Vilniaus r. sav. Vaidotų k.	Netikslinamas	0
995	4167/0100:0804	4400-5622-6890	Vilniaus r. sav. Vaidotų k.	Netikslinamas	0
996	4167/0100:0829	4400-5128-9720	Vilniaus r. sav. Baltosios Vokės k.	Netikslinamas	0
997	4167/0100:0830	4400-5139-6353	Vilniaus r. sav. Baltosios Vokės k.	Netikslinamas	0
998	4167/0100:0832	4400-2602-1643	Vilniaus r. sav. Baltosios Vokės k.	Netikslinamas	0
999	4167/0100:0835	4400-2483-5569	Vilniaus r. sav. Baltosios Vokės k.	Netikslinamas	0
1000	4167/0100:0836	4400-2500-5667	Vilniaus r. sav. Baltosios Vokės k.	Netikslinamas	0
1001	4167/0100:0837	4400-2509-1956	Vilniaus r. sav. Baltosios Vokės k.	Netikslinamas	0
1002	4167/0100:0839	4400-2564-7674	Vilniaus r. sav. Baltosios Vokės k.	Netikslinamas	0
1003	4167/0100:0840	4400-2587-5568	Vilniaus r. sav. Baltosios Vokės k.	Netikslinamas	0
1004	4167/0100:0841	4400-2587-5727	Vilniaus r. sav. Baltosios Vokės k.	Netikslinamas	0
1005	4167/0100:0842	4400-2560-2060	Vilniaus r. sav. Baltosios Vokės k.	Netikslinamas	0
1006	4167/0100:0843	4400-2211-5464	Vilniaus m. sav.	Netikslinamas	0
1007	4167/0100:1142	4400-4285-4751	Vilniaus r. sav. Vaidotų k. Krantinės g. 1B	Netikslinamas	0
1008	4167/0100:1143	4400-4301-5030	Vilniaus r. sav. Vaidotų k. Krantinės g. 1C	Netikslinamas	0
1009	4167/0100:1144	4400-4301-2080	Vilniaus r. sav. Baltosios Vokės k.	Netikslinamas	0
1010	4167/0100:1220	4400-5342-9766	Vilniaus r. sav. Vaidotų k. Krantinės g. 1D	Netikslinamas	0
1011	4167/0100:1221	4400-5343-0010	Vilniaus r. sav. Vaidotų k.	Netikslinamas	0
1012	4167/0100:1235	4400-5491-0577	Vilniaus r. sav. Vaidotų k. Statybininkų g. 29	Netikslinamas	0

<b>Eil. Nr.</b>	<b>Žemės sklypo kadastrinis numeris</b>	<b>Žemės sklypo unikalus numeris</b>	<b>Adresas</b>	<b>Įrašo apie teritoriją statusas</b>	<b>Skirtumas m<sup>2</sup></b>
1013	7937/0001:0319	4400-6687-4597	Vilniaus m. sav. Grigiškių m.	Netikslinamas	0
1014	7937/0001:0401	4400-6607-0735	Vilniaus m. sav. Grigiškių m.	Netikslinamas	0
1015	7937/0001:0407	4400-6607-0324	Vilniaus m. sav. Grigiškių m.	Tikslinamas	-4
1016	7937/0001:0422	4400-6607-0724	Vilniaus m. sav. Grigiškių m.	Netikslinamas	0
1017	7937/0001:0439	4400-6607-0702	Vilniaus m. sav. Grigiškių m.	Netikslinamas	0
1018	7937/0001:0442	4400-6607-0746	Vilniaus m. sav. Grigiškių m.	Netikslinamas	0
1019	7937/0001:0488	7937-0001-0488	Vilniaus m. sav. Grigiškių m. Vilniaus g. 36	Netikslinamas	0
1020	7937/0001:0586	4400-2138-1157	Vilniaus m. sav. Grigiškių m. Vilniaus g. 10	Tikslinamas	14
1021	7937/0001:0589	4400-2139-9853	Vilniaus m. sav. Grigiškių m. Vilniaus g. 10D	Tikslinamas	17
1022	7937/0001:0590	4400-2139-9931	Vilniaus m. sav. Grigiškių m. Vilniaus g. 10E	Tikslinamas	14
1023	7937/0002:0201	7937-0002-0201	Vilniaus m. sav. Grigiškių m. Kovo 11-osios g. 64	Tikslinamas	-1
1024	7937/0002:0271	4400-3738-2048	Vilniaus m. sav. Grigiškių m. Kovo 11-osios g. 38B	Tikslinamas	-1
1025	7937/0002:0284	4400-4179-1200	Vilniaus m. sav. Grigiškių m.	Tikslinamas	3
1026	7937/0002:0317	7940-0004-0317	Vilniaus m. sav. Vilniaus m.	Tikslinamas	34
1027	7937/0002:0317	7940-0004-0317	Vilniaus m. sav. Vilniaus m.	Netikslinamas	0
1028	7937/0002:0359	4400-6607-0657	Vilniaus m. sav. Vilniaus m.	Tikslinamas	-1
1029	7937/0002:0393	7937-0002-0393	Vilniaus m. sav. Grigiškių m. Vilniaus g. 57A	Tikslinamas	-7
1030	7937/0002:0500	7940-0004-0216	Vilniaus m. sav. Vilniaus m. Kadriškių g. 8	Tikslinamas	-2
1031	7937/0002:0500	7940-0004-0216	Vilniaus m. sav. Vilniaus m. Kadriškių g. 8	Netikslinamas	0
1032	7937/0002:0501	7940-0004-0222	Vilniaus m. sav. Vilniaus m.	Tikslinamas	131
1033	7937/0002:0502	7937-0002-0502	Vilniaus m. sav. Grigiškių m. Vilniaus g. 59	Tikslinamas	-3
1034	7937/0002:0539	7937-0001-0439	Vilniaus m. sav. Grigiškių m. Vilniaus g. 75	Netikslinamas	0
1035	7937/0002:1429	4400-0424-8042	Vilniaus m. sav. Grigiškių m. Kovo 11-osios g. 75	Netikslinamas	0
1036	7937/0003:0001	7940-0004-0015	Vilniaus m. sav. Vilniaus m.	Netikslinamas	0
1037	7937/0003:0017	7940-0004-0143	Vilniaus m. sav. Vilniaus m. Tilvikų g. 11	Tikslinamas	4
1038	7937/0003:0020	7940-0004-0149	Vilniaus m. sav. Vilniaus m. Spyglių g. 2	Netikslinamas	0
1039	7937/0003:0021	7940-0004-0235	Vilniaus m. sav. Vilniaus m.	Netikslinamas	0
1040	7937/0003:0023	7940-0004-0259	Vilniaus m. sav. Vilniaus m.	Netikslinamas	0
1041	7937/0003:0023	7940-0004-0259	Vilniaus m. sav. Vilniaus m.	Netikslinamas	0
1042	7937/0003:0024	7940-0004-0260	Vilniaus m. sav. Vilniaus m.	Netikslinamas	0
1043	7937/0003:0025	7940-0004-0272	Vilniaus m. sav. Vilniaus m.	Netikslinamas	0
1044	7937/0003:0027	7940-0004-0274	Vilniaus m. sav. Vilniaus m.	Netikslinamas	0
1045	7937/0003:0028	7940-0004-0438	Vilniaus m. sav. Vilniaus m.	Netikslinamas	0
1046	7937/0003:0047	7937-0003-0047	Vilniaus m. sav. Vilniaus m.	Netikslinamas	0
1047	7937/0003:0053	4400-2504-4277	Vilniaus m. sav. Vilniaus m. Tilvikų g. 5	Tikslinamas	2

<b>Eil. Nr.</b>	<b>Žemės sklypo kadastrinis numeris</b>	<b>Žemės sklypo unikalus numeris</b>	<b>Adresas</b>	<b>Įrašo apie teritoriją statusas</b>	<b>Skirtumas m<sup>2</sup></b>
1048	7937/0003:0067	4400-6593-5522	Vilniaus m. sav. Vilniaus m. Tilvikų g. 14	Tikslinamas	1
1049	7937/0003:0068	4400-6593-5533	Vilniaus m. sav. Vilniaus m.	Netikslinamas	0
1050	7937/0003:0508	4400-1611-1854	Vilniaus m. sav. Vilniaus m.	Netikslinamas	0
1051	7937/0003:0515	4400-2504-4499	Vilniaus m. sav. Vilniaus m. Tilvikų g. 7	Netikslinamas	0
1052	7937/0003:0521	4400-4514-0905	Vilniaus m. sav. Vilniaus m.	Tikslinamas	2
1053	7937/0003:0526	4400-5087-6865	Vilniaus m. sav. Vilniaus m.	Netikslinamas	0
1054	7937/0003:0527	4400-5131-7047	Vilniaus m. sav. Vilniaus m.	Netikslinamas	0
1055	7937/0003:0528	4400-5155-6566	Vilniaus m. sav. Vilniaus m.	Netikslinamas	0
1056	7937/0003:0529	4400-5155-4164	Vilniaus m. sav. Vilniaus m.	Netikslinamas	0
1057	7937/0003:0530	4400-5155-4102	Vilniaus m. sav. Vilniaus m.	Netikslinamas	0
1058	7937/0003:0533	4400-5197-7252	Vilniaus m. sav. Vilniaus m.	Tikslinamas	277
1059	7937/0003:0534	4400-5184-9738	Vilniaus m. sav. Vilniaus m.	Netikslinamas	0
1060	7937/0003:0535	4400-5222-5470	Vilniaus m. sav. Vilniaus m.	Netikslinamas	0
1061	7937/0003:0537	4400-5213-7310	Vilniaus m. sav. Vilniaus m.	Netikslinamas	0
1062	7937/0003:0541	4400-5352-3267	Vilniaus m. sav. Vilniaus m.	Tikslinamas	2
1063	7937/0003:0542	4400-5352-1329	Vilniaus m. sav. Vilniaus m.	Netikslinamas	0
1064	7937/0003:0558	4400-6229-3021	Vilniaus m. sav. Vilniaus m.	Netikslinamas	0
1065	7937/0003:0559	4400-6229-3087	Vilniaus m. sav. Vilniaus m.	Netikslinamas	0
1066	7937/0003:0559	4400-6229-3087	Vilniaus m. sav. Vilniaus m.	Netikslinamas	0
1067	7937/7001:0003	4400-4393-3432	Vilniaus m. sav. Vilniaus m.	Tikslinamas	-1
1068	7937/7001:0004	4400-4463-9404	Vilniaus m. sav. Vilniaus m.	Netikslinamas	0
1069	7937/8001:0001	4400-2843-8788	Vilniaus m. sav. Vilniaus m.	Netikslinamas	0
1070	7937/8001:0002	4400-2847-7534	Vilniaus m. sav. Vilniaus m.	Netikslinamas	0
1071	7937/0003:0038	7937-0003-0038	Vilniaus m. sav. Vilniaus m.	Netikslinamas	0